

PREFEITURA MUNICIPAL DO PAUDALHO
SECRETARIA DE DESENVOLVIMENTO URBANO E MEIO AMBIENTE
Rod. BR 408 – Km 76, Chã de Capoeira, Paudalho – PE.

C. I N° 0780/2022

Da: Secretaria de Desen. Urbano e Meio Ambiente.

Para: Secretaria de Desenvolvimento e Assistência Social

Venho através desta, encaminhar documentos descritos na tabela abaixo, para **análise e conhecimentos**, conforme documentos em anexo.

Descrição/ Período	Empresa Nome /Razão Social	Documentos em anexo
2º BM - Referente a Serviço de Execução dos <u>Serviços de Manutenção dos Prédios da Secretaria de Assistência Social (Bolsa Família), Criança Feliz e Sopa Família, no município de Paudalho - PE</u> , neste município.	EGB ENGENHARIA E SERVIÇOS - LTDA; CNPJ: 41.865.716/0001-39; Dados Bancários Ag.1290-4; C/c.17708-3; Banco Bradesco	<ul style="list-style-type: none">• 02 BM;• Nota Fiscal nº 017;• Memória de Cálculo;• Relatório Fotográfico;• Plano de Trabalho.

Atenciosamente,

Carlos Pinheiro Campos Gouveia
Secretário de Desenvolvimento
Urbano e Meio Ambiente
Mat.: 48.911

Carlos Pinheiro Campos Gouveia
Secretário de Desenvolvimento Urbano e Meio Ambiente
Matrícula – 48.911

Recebido em 15/08/22



PREFEITURA MUNICIPAL DO SALVADOR
SECRETARIA MUNICIPAL DA FAZENDA

NOTA FISCAL DE SERVIÇOS ELETRÔNICA - Nota Salvador

Número da Nota:
0000017

Data e Hora de Emissão:
09/08/2022 16:59:23

Código de Verificação:
IQW4-PKBJ

PRESTADOR DE SERVIÇOS

CPF/CNPJ:

41.865.716/0001-39

Nome/Razão Social:

EGB ENGENHARIA E SERVIÇOS LTDA

Endereço:

Ave Professor Magalhães Neto 1550 , PREMIER TOWER - PITUBA

E-mail:

eduardoferreiras.eng@gmail.com

Inscrição Municipal:

801.324/001-87

- Salvador - CEP: 41810-012 - BA



TOMADOR DE SERVIÇOS

Nome/Razão Social:

FUNDO MUNICIPAL DE ASSISTENCIA SOCIAL

CPF/CNPJ:

12.105.376/0001-40

Endereço:

AVE RAUL BANDEIRA 21 CENTRO - Paudalho - CEP: 55825-000/PE

E-mail:

naap_assessoria@hotmail.com

Inscrição Municipal

DISCRIMINAÇÃO DOS SERVIÇOS

CONTRATAÇÃO DE EMPRESA DE ENGENHARIA PARA EXECUÇÃO DE MANUTENÇÃO DOS PRÉDIOS DA ASSISTÊNCIA SOCIAL (BOLSA FAMÍLIA) CRIANÇA FELIZ E SOPA FAMÍLIA, NO MUNICÍPIO DE PAUDALHO/ PE.

Contrato nº : 007/ 2022 // Número do processo: 001/2022 // Número dispensa eletrônica : 001/2022 // Boletim de Medição nº 02 // Período da Medição: 01/06/2022 a 30/06/2022

ATESTO 09/08/22
SERVIÇO FOI EXECUTADO
MATERIAL FOI ENTREGUE

DADOS BANCÁRIOS : Banco Bradesco // Agência : 1290 - 4 // Conta : 17708 - 3

Prefeitura Municipal de Paudalho/PE
Paulo Vanderleide Mendonça Filho
Engenheiro Civil
Mat.: 41136

VALOR TOTAL DA NOTA = R\$22.801,85

CNAE

4120400 - Construção de edifícios

Item da Lista de Serviços

00705 - Reparação, conservação e reforma de edifícios, estradas, pontes, portos e congêneres (exceto o fornecimento de mercadorias...

Valor Total das Deduções (R\$):	Base de Cálculo (R\$):	Aliquota (%)	Valor do ISS (R\$):	Crédito Nota Salvador (R\$):
0,00	22.801,85	2,00%	456,04	0,00

OUTRAS INFORMAÇÕES

Valor INSS (R\$):	Valor PIS (R\$):	Valor COFINS (R\$):	Valor IR (R\$):	Valor CSLL (R\$):	Outras Retenções (R\$):	Valor Líquido (R\$):
0,00	0,00	0,00	0,00	0,00	0,00	22.801,85

- Esta Nota Salvador foi emitida com respaldo na Lei 7 186/2006
- O ISS desta Nota Salvador é devido FORA do Município de Salvador. Tributação devida para Paudalho-PE.
- Esta Nota Salvador não gera crédito pois o tomador não possui inscrição municipal em Salvador.
- COMPETÊNCIA: 08/2022 (mês/ano)
- Código de Tributação do Município: 0705-0/01 - Reparação, conservação e reforma de edifícios e congêneres

PREFEITURA MUNICIPAL DE PAUDALHO				BM - Número	BM - Data emissão	BM - Período de referência da medição	Nº do CT	Data do CT						
Início da obra - data		Previsão Término com		Empresa Contratada	De	até	06/2022	27/02/22						
31/01/22		27/02/22		EOB ENGENHARIA E SERVIÇOS LTDA	41885716/0261-08		PREFEITURA MUNICIPAL DE PAUDALHO							
%	Valor contr. inicial (R\$)	Data da assinatura		Objeto do CTEF (resumido)										
	R\$ 54.895,00	27/02/22		CONTRATAÇÃO DE EMPRESA DE ENGENHARIA PARA EXECUÇÃO DO SERVIÇO DE MANUTENÇÃO DOS PREDIOS DA ASSISTÊNCIA SOCIAL (BOLSA FAMÍLIA) CIBANCA FELIZ E SOPA FAMÍLIA, NO MUNICÍPIO DE PAUDALHO/PE										
Acum. Valor Contrato(R\$)		Medido no período (R\$)		Saldo do contrato (R\$)		CT-DI último Adit.								
R\$ 53.559,81		R\$ 22.801,85		R\$ 1.435,19		PAUDALHO/PE								
Discriminação dos serviços do Orçamento				Previsão no Orçamento		Diferenças a Atualizar		Executado Físico (Quantidade)		Executado Financeiro (R\$)		Desvio		
Item Sub	Descrição	Unid	Qtde	Preço Unitário	Preço Total	Qtde a atualizar	Preço total a atualizar	Acumulado até o período anterior	Medido no período	Acum. Inicial o período	Acumulado até o período anterior	Medido no período	Acum Inicial o período	(%)
1	PREDIO DA ASSISTENCIA SOCIAL				R\$ 481,24						R\$ 471,83	R\$ 9,34	R\$ 481,17	99,99%
1.1	SERVIÇOS PRELIMINARES:													
1.1.1	REMOÇÃO DE TRAMA DE MADEIRA PARA COBERTURA, DE FORMA MANUAL, SEM REAPROVEITAMENTO, AF_12/20	m2	0,00	R\$ 7,92	R\$ -					0,00	R\$ 0,00	R\$ 0,00	R\$ 0,00	0,00%
1.1.2	REMOÇÃO DE TELHAS, DE FIBROCIMENTO, METÁLICA E CERÂMICA, DE FORMA MANUAL, SEM REAPROVEITAMENTO, AF_12/2017	m2	0,00	R\$ 3,53	R\$ -					0,00	R\$ 0,00	R\$ 0,00	R\$ 0,00	0,00%
1.1.3	REMOÇÃO DE FORRO DE GESSO, DE FORMA MANUAL, SEM REAPROVEITAMENTO.	m2	79,51	R\$ 4,97	R\$ 390,19			79,42	1,88	79,50	R\$ 390,60	R\$ 9,34	R\$ 390,14	99,96%
1.1.4	REMOÇÃO DE PORTAS, DE FORMA MANUAL, SEM REAPROVEITAMENTO.	un	1,89	R\$ 9,20	R\$ 17,39			1,89		1,89	R\$ 17,38	R\$ 0,00	R\$ 17,38	99,94%
1.1.5	SERVIÇO TRANSPORTE COM CARRO DE MAO DE AREA, ENTU. UNIDADE LHO OU TERRA ATE 30M.	m3	1,53	R\$ 48,14	R\$ 73,66			1,53		1,53	R\$ 73,65	R\$ 0,00	R\$ 73,65	99,96%
1.2	ALVENARIA E REVESTIMENTOS				R\$ 554,00						R\$ 554,00	R\$ 0,00	R\$ 554,00	100,00%
1.2.1	ALVENARIA DE VEDAÇÃO DE BLOCOS DE GESSO DE 7X50X65CM (ESPESSURA 7CM), AF_05/20	m2	9,10	R\$ 60,98	R\$ 554,00			9,10		9,10	R\$ 554,00	R\$ 0,00	R\$ 554,00	100,00%
1.3	ESQUADRIAS				R\$ 4.068,90						R\$ 4.068,90	R\$ 0,00	R\$ 4.068,90	100,00%
1.3.1	KIT DE PORTA DE MADEIRA PARA PINTURA, SEMI-OCA (PESADA OU SUPERPESADA), PADRÃO MÉDIO, 90X210CM, ESPESURA DE 3,5CM, ITENS INCLUSOS: DOBRADIÇAS, MONTAGEM E INSTALAÇÃO DO BATENTE, FECHADURA COM EXECUÇÃO DO FURO -FORNECIMENTO E INSTALAÇÃO, AF_12/2019	UND	0,00	R\$ 901,70	R\$ -					0,00	R\$ 0,00	R\$ 0,00	R\$ 0,00	0,00%
1.3.2	KIT DE PORTA DE MADEIRA PARA PINTURA, SEMI-OCA (PESADA OU SUPERPESADA), PADRÃO MÉDIO, 90X210CM, ESPESURA DE 3,5CM, ITENS INCLUSOS: DOBRADIÇAS, MONTAGEM E INSTALAÇÃO DO BATENTE, FECHADURA COM EXECUÇÃO DO FURO -FORNECIMENTO E INSTALAÇÃO, AF_12/2019	UND	4,00	R\$ 661,97	R\$ 2.647,48			4,00	0,00	4,00	R\$ 2.647,48	R\$ 0,00	R\$ 2.647,48	100,00%
1.3.3	FECHADURA DE EMBUTIR COM CILINDRO, EXTERNA, COMPLETA, ACABAMENTO PADRÃO MÉDIO, INCLUSO EXECUÇÃO DE FURO - FORNECIMENTO E INSTALAÇÃO, AF_12/2019	UND	7,00	R\$ 203,08	R\$ 1.421,42			7,00	0,00	7,00	R\$ 1.421,42	R\$ 0,00	R\$ 1.421,42	100,00%
1.4	PINTURA				R\$ 15.633,79					0,00	R\$ 13.280,18	R\$ 2.343,62	R\$ 15.633,80	100,00%
1.4.1	APLICAÇÃO E LIXAMENTO DE MASSA LÁTEX EM TETO, DUAS DEMÃOS, AF_06/2014 M2 CR	m2	149,31	R\$ 29,17	R\$ 4.355,36			96,15	83,16	149,31	R\$ 2.804,59	R\$ 1.550,67	R\$ 4.355,26	100,00%
1.4.2	APLICAÇÃO MANUAL DE PINTURA COM TINTA LÁTEX ACRÍLICA EM TETO, DUAS DEMÃOS, AF_06/2014	m2	149,31	R\$ 19,55	R\$ 2.933,93			149,31	0,00	149,31	R\$ 2.933,94	R\$ 0,00	R\$ 2.933,94	100,00%
1.4.3	PINTURA TINTA DE ACABAMENTO (PGMENTADA) A ÓLEO EM MADEIRA, 2 DEMÃOS, AF_01/2021	m2	327,99	R\$ 9,50	R\$ 3.115,90			327,99	0,00	327,99	R\$ 3.115,90	R\$ 0,00	R\$ 3.115,90	100,00%
1.4.4	APLICAÇÃO MANUAL DE PINTURA COM TINTA LÁTEX ACRÍLICA EM PAREDES, DUAS DEMÃOS, AF_06/2014	m2	238,63	R\$ 17,59	R\$ 4.197,49			193,55	45,08	238,63	R\$ 3.404,54	R\$ 792,95	R\$ 4.197,49	100,00%
1.4.5	APLICAÇÃO E LIXAMENTO DE MASSA LÁTEX EM PAREDES, UMA DEMÃO, AF_06/2014 M2 CR	m2	88,66	R\$ 11,03	R\$ 1.031,11			88,66		88,66	R\$ 1.031,11	R\$ 0,00	R\$ 1.031,11	100,00%
1.5	HIDRAULICA				R\$ 3.276,49						R\$ 3.276,48	R\$ 0,00	R\$ 3.276,48	100,00%
1.5.1	FORRO EM PLACAS DE GESSO, PARA AMBIENTES COMERCIAIS, AF_05/2017_P M2 CR	m2	94,25	R\$ 36,99	R\$ 3.276,49			64,25	0,00	64,25	R\$ 2.276,48	R\$ 0,00	R\$ 2.276,48	100,00%
1.5.2	TELHAMENTO COM TELHA ONDULADA DE FIBROCIMENTO E = 5 MM, COM RECOBRIMENTO LATERAL DE 1/4 DE ONDA PARA TELHADO COM INCLINAÇÃO MAIOR QUE 10°, COM ATÉ 2 ÁGUAS, INCLUSO IÇAMENTO, AF_07/2019	m2	0,00	R\$ 45,72	R\$ -					0,00	R\$ 0,00	R\$ 0,00	R\$ 0,00	0,00%

Fernando Ferreira dos Santos
Assessor Especial-III
Matrícula: 49.809-2

Carlos Pinheiro Campos Gouveia
Secretário de Desenvolvimento
Urbano e Meio Ambiente
Mat.: 48.911

Paulo Vanderci de M. Filho
Engenheiro Civil
CREA 22065 D / PE
Mat.: 41.498

gov.br

Documento assinado digitalmente
EDUARDO FERREIRA DA SILVA
Data: 10/08/2022 08:53:25-0300
Verifique em <https://verificador.itl.br>

1.5.3	TRAMA DE AÇO COMPOSTA POR TERÇAS PARA TELHADOS DE ATÉ 2 ÁGUAS PARA TELHA ONDULADA DE FIBROCIMENTO, METALICA, PLÁSTICA OU TERMOACÚSTICA, INCLUSIVE TRANSPORTE VERTICAL, AF_07/2018	M2	0,00	R\$ 74,22	R\$ -				0,00	R\$ 0,00	R\$ 0,00	R\$ 0,00	0,00%
1.6	HIDRAULICA				R\$ 1.175,88					R\$ 1.175,88	R\$ 0,00	R\$ 1.175,88	100,00%
1.6.1	WASO SANITÁRIO SFONADO COM CAIXA ACOPLADA LOUÇA BRANCA - PADRÃO MÍDIO, INCLUSIVE ENGAITE FLEXÍVEL EM METAL CROMADO, 1/2 X 40CM - FORNECIMENTO E INSTALAÇÃO, AF_01/2020	UND	2,00	R\$ 543,25	R\$ 1.086,50		2,00	0,00	2,00	R\$ 1.086,50	R\$ 0,00	R\$ 1.086,50	100,00%
1.6.2	ASBENTO SANITÁRIO CONVENCIONAL - FORNECIMENTO E INSTALAÇÃO.	UND	2,00	R\$ 44,60	R\$ 89,20		2,00	0,00	2,00	R\$ 89,20	R\$ 0,00	R\$ 89,20	100,00%
1.7	ITENS NÃO PLANILHADO												
1.7.1	SERVIÇOS PRELIMINARES				R\$ 1.263,91					R\$ 1.263,91	R\$ 0,00	R\$ 1.263,91	99,96%
1.7.1.1	DEMOLIÇÃO DE ALVENARIA DE BLOCO FURADO, DE FORMA MANUAL, SEM REAPROVEITAMENTO, AF_12/2017	M	0,92	R\$ 45,12	R\$ 41,51		0,92	0,00	0,92	R\$ 41,51	R\$ 0,00	R\$ 41,51	100,00%
1.7.1.2	RETRADA E RECOLOCAÇÃO DE TELHA CERÂMICA DE ENCAIXE, COM ATÉ DUAS ÁGUAS, INCLUSIVE IÇAMENTO, AF_01/2018	M2	98,09	R\$ 12,36	R\$ 1.212,40		98,09	0,00	98,09	R\$ 1.212,33	R\$ 0,00	R\$ 1.212,33	98,96%
1.7.2	ALVENARIA E REVESTIMENTOS				R\$ 858,54					R\$ 853,91	R\$ 0,00	R\$ 853,91	99,46%
1.7.2.1	REVESTIMENTO CERÂMICO PARA PISO COM PLACAS TIPO ESMALTADA EXTRA DE DIMENSÕES 33X35 CM APLICADA EM AMBIENTES DE ÁREA MAIOR QUE 10 M2, AF_05/2014	M2	16,34	R\$ 46,50	R\$ 858,54		16,34	0,00	16,34	R\$ 853,91	R\$ 0,00	R\$ 853,91	99,46%
1.7.3	ELETRICA				R\$ 1.204,44					R\$ 898,92	R\$ 404,64	R\$ 1.303,56	99,00%
1.7.3.1	FORNECIMENTO E INSTALAÇÃO DE ELETROCALHA METÁLICA 36 X 76 MM	M	17,50	R\$ 64,19	R\$ 1.123,35		14,00	3,48	17,48	R\$ 898,92	R\$ 223,34	R\$ 1.122,26	99,86%
1.7.3.2	LUMINÁRIA TIPO PLAFON EM PLÁSTICO, DE SOBREPOR, COM 1 LÂMPADA FLUORESCENTE DE 15 W, SEM REATOR - FORNECIMENTO E INSTALAÇÃO - AF_02/2020	UND	5,00	R\$ 36,36	R\$ 181,80		5,00	0,00	5,00	R\$ 0,00	R\$ 181,30	R\$ 181,30	100,00%
1.7.4	HIDRAULICA				R\$ 1.842,01					R\$ 1.806,50	R\$ 35,48	R\$ 1.842,01	100,00%
1.7.4.1	LAVATÓRIO LOUÇA BRANCA COM COLUNA, "44 X 35,5" CM, PADRÃO POPULAR, INCLUSIVE SIFÃO FLEXÍVEL 30CM EM PLÁSTICO E COM TORNEIRA CROMADA PADRÃO POPULAR - FORNECIMENTO E INSTALAÇÃO, AF_01/2020	UND	2,00	R\$ 364,20	R\$ 728,40		2,00	0,00	2,00	R\$ 728,40	R\$ 0,00	R\$ 728,40	100,00%
1.7.4.2	FORNECIMENTO E INSTALAÇÃO DE BANCADEIRA DE AÇO INOX 0,35 X 1,2 M	UND	1,00	R\$ 281,27	R\$ 281,27		1,00	0,00	1,00	R\$ 281,27	R\$ 0,00	R\$ 281,27	100,00%
1.7.4.3	VÁLVULA EM METAL CROMADO TIPO AMERICANA 3/12 X 1/12 PARA PIA - FORNECIMENTO E INSTALAÇÃO, AF_01/2020	UND	1,00	R\$ 54,53	R\$ 54,53		1,00	0,00	1,00	R\$ 54,53	R\$ 0,00	R\$ 54,53	100,00%
1.7.4.4	SIFÃO DO TIPO FLEXÍVEL EM PVC 1 X 1/2 - FORNECIMENTO E INSTALAÇÃO, AF_01/2020	UND	1,00	R\$ 11,31	R\$ 11,31		1,00	0,00	1,00	R\$ 11,31	R\$ 0,00	R\$ 11,31	100,00%
1.7.4.5	JOELHO 90 GRAUS, PVC, SÉRIE NORMAL, ESGOTO PREDIAL, DN 150 MM, JUNTA ELÁSTICA, FORNECIDO E INSTALADO EM SUBCOLETOR AÉREO DE ESGOTO SANITÁRIO, AF_12/2014	UND	2,00	R\$ 95,31	R\$ 190,62		2,00	0,00	2,00	R\$ 190,62	R\$ 0,00	R\$ 190,62	100,00%
1.7.4.6	TUBO PVC, SÉRIE NORMAL, ESGOTO PREDIAL, DN 150 MM, FORNECIDO E INSTALADO EM SUBCOLETOR AÉREO DE ESGOTO SANITÁRIO, AF_12/2014	M	8,00	R\$ 67,55	R\$ 540,40		8,00	0,00	8,00	R\$ 540,40	R\$ 0,00	R\$ 540,40	100,00%
1.7.4.7	TORNEIRA PLÁSTICA 3/4 PARA TANQUE - FORNECIMENTO E INSTALAÇÃO, AF_01/2020	UND	1,00	R\$ 35,48	R\$ 35,48		1,00	0,00	1,00	R\$ 0,00	R\$ 35,48	R\$ 35,48	100,00%
2	PRÉDIO DA CRIANÇA FELIZ												
2.1	SERVIÇOS PRELIMINARES				R\$ 2.172,14					R\$ 1.958,00	R\$ 612,14	R\$ 2.172,14	
2.1.1	RETRADA E RECOLOCAÇÃO DE TELHA CERÂMICA DE ENCAIXE, COM ATÉ DUAS ÁGUAS, INCLUSIVE IÇAMENTO, AF_07/2018	M2	139,24	R\$ 15,80	R\$ 2.172,14		100,00	39,24	139,24	R\$ 1.950,00	R\$ 612,14	R\$ 2.172,14	100,00%
2.2	PINTURA				R\$ 6.880,17					R\$ 0,00	R\$ 6.836,14	R\$ 6.836,14	
2.2.1	APLICAÇÃO MANUAL DE PINTURA COM TINTA LÁTEX ACRÍLICA EM TETO, DUAS DEMÃOS, AF_08/2014	M2	95,78	R\$ 19,65	R\$ 1.882,07		66,78	95,78	95,78	R\$ 0,00	R\$ 1.882,07	R\$ 1.882,07	100,00%
2.2.2	PINTURA TINTA DE ACABAMENTO (POMENTADA) A ÓLEO EM MADEIRA, 2 DEMÃOS, AF_01/2021	M2	215,85	R\$ 9,50	R\$ 2.066,72		215,02	215,02	215,02	R\$ 0,00	R\$ 2.042,69	R\$ 2.042,69	96,84%
2.2.3	APLICAÇÃO MANUAL DE PINTURA COM TINTA LÁTEX ACRÍLICA EM PAREDES, DUAS DEMÃOS, AF_08/2014	M2	97,78	R\$ 17,59	R\$ 1.719,95		97,78	97,78	97,78	R\$ 0,00	R\$ 1.719,95	R\$ 1.719,95	100,00%
2.2.4	APLICAÇÃO E LIXAMENTO DE MASSA LÁTEX EM PAREDES, UMA DEMÃO, AF_08/2014 M2 CR	M2	76,65	R\$ 11,83	R\$ 891,43		76,65	76,65	76,65	R\$ 0,00	R\$ 891,43	R\$ 891,43	100,00%
2.3	ESQUADRIAS				R\$ 4.154,16					R\$ 0,00	R\$ 4.093,99	R\$ 4.093,99	98,55%
2.3.1	KIT DE PORTA DE MADEIRA PARA PINTURA, SEMI-OCIA (PESADA OU SUPERPESADA), PADRÃO MÍDIO, 80X210CM, ESPESURA DE 3,5CM, ITENS INCLUSIVE: DOBRADIÇAS, MONTAGEM E INSTALAÇÃO DO BATENTE, FECHADURA COM EXECUÇÃO DO FURO - FORNECIMENTO E INSTALAÇÃO, AF_12/2019	UND	5,00	R\$ 801,70	R\$ 3.008,50		5,00	5,00	5,00	R\$ 0,00	R\$ 3.610,20	R\$ 3.610,20	120,00%

Fernando Ferreira dos Santos
Assessor Especial - II
Matrícula: 49.809-2

Carlos Pinheiro Campos Gouveia
Secretário de Desenvolvimento
Urbano e Meio Ambiente
Mat.: 48.911

Paulo Vandedei de M. Filho
Engenheiro Civil
CREA 22065 D / PE
Mat.: 41.498

gov.br

Documento assinado digitalmente
EDUARDO FERREIRA DA SILVA
Data: 10/08/2022 08:54:20-0300
Verifique em <https://verificador.iti.br>

2.3.2	KIT DE PORTA DE MADEIRA PARA PINTURA, SEMI-OCA (PESADA OU SUPERPESADA), PADRÃO MÉDIO, 90X210CM, ESPESSURA DE 3,5CM, ITENS INCLUIDOS: DOBRADIÇAS, MONTAGEM E INSTALAÇÃO DO BATENTE, FECHADURA COM EXECUÇÃO DO FURTO - FORNECIMENTO E INSTALAÇÃO. AF_12/2019	UND	1,00	R\$ 961,87	R\$ 661,87				0,00	R\$ 0,00	R\$ 0,00	R\$ 0,00	0,00%
2.3.3	FECHADURA DE EMBUTIR COM CILINDRO, EXTERNA, COMPLETA, ACABAMENTO PADRÃO MÉDIO, INCLUSIVE EXECUÇÃO DE FURTO - FORNECIMENTO E INSTALAÇÃO. AF_12/2019	UND	2,00	R\$ 203,06	R\$ 406,12			2,00	2,00	R\$ 0,00	R\$ 406,12	R\$ 406,12	100,00%
2.3.4	CADEADO SIMPLES, CORPO EM LATÃO MACIO, COM LARGURA DE 35 MM E ALTURA DE APROX 30 MM. HASTE CEMENTADA (NAO LONGA), EM AÇO TEMPERADO COM DIAMETRO DE APROX 6,0 MM, INCLUSIVE 2 CHAVES	UND	0,00	R\$ 38,52	R\$ -				0,00	R\$ 0,00	R\$ 0,00	R\$ 0,00	0,00%
2.3.5	FERROLHO COM FECHO (TRINCO REDONDO, EM AÇO GALVANIZADO / ZINCADO, DE SOBREPOR, COM COMPRIMENTO DE 10" A 12" E ESPESSURA MÍNIMA DA CHAPA DE 1,50 MM	UND	3,00	R\$ 25,89	R\$ 77,67			3,00	3,00	R\$ 0,00	R\$ 77,67	R\$ 77,67	100,00%
2.4	PISO				R\$ 1.315,64					R\$ 0,00	R\$ 1.315,64	R\$ 1.315,64	100,00%
2.4.1	LASTRO DE CONCRETO MAGRO, APLICADO EM PISOS, LAJES SOBRE SOLO OU RADIER, ESPESSURA DE 3 CM. AF_07/2019	M2	24,93	R\$ 18,70	R\$ 466,19			24,93	24,93	R\$ 0,00	R\$ 466,19	R\$ 466,19	100,00%
2.4.2	REVESTIMENTO CERÂMICO PARA PISO COM PLACAS TIPO ESMALTADA EXTRA DE 30X30 CM APLICADA EM AMBIENTES DE ÁREA MAIOR QUE 10 M2. AF_06/2014	M2	28,24	R\$ 30,08	R\$ 849,45			28,24	28,24	R\$ 0,00	R\$ 849,45	R\$ 849,45	100,00%
2.5	COBERTA				R\$ 914,96					R\$ 0,00	R\$ 914,96	R\$ 914,96	100,00%
2.5.1	Telhamento com telha cerâmica capa-ganai, tipo colonial, com até 2 águas, inclusive transporte vertical. AF_07/2019	M	0,00	R\$ 59,57	R\$ -				0,00	R\$ 0,00	R\$ 0,00	R\$ 0,00	0,00%
2.5.2	Chapa em chapa de aço galvanizado número 24, desenvolvimento de 50 CM, inclusive transporte vertical. AF_07/2019	M	8,00	R\$ 114,37	R\$ 914,96			8,00	8,00	R\$ 0,00	R\$ 914,96	R\$ 914,96	100,00%
2.6	ITENS NÃO PLANILHADO				R\$ 276,80					R\$ 0,00	R\$ 276,80	R\$ 276,80	100,00%
2.6.1	APLICAÇÃO DE FUNDO SELADOR ACRÍLICO EM TETO, UMA DEMÃO. AF_06/2014	M2	95,78	R\$ 2,89	R\$ 276,80			95,78	95,78	R\$ 0,00	R\$ 276,80	R\$ 276,80	100,00%
3	PREDIO DO SÓPÃO				R\$ 691,95					R\$ 0,00	R\$ 691,95	R\$ 691,95	17,10%
3.1	SERVIÇOS PRELIMINARES:				R\$ 501,42					R\$ 0,00	R\$ 501,42	R\$ 501,42	0,00%
3.1.1	DEMOLIÇÃO DE ALVENARIA DE BLOCO FURADO, DE FORMA MANUAL, SEM REAPROVEITAMENTO. AF_12/201	M3	8,90	R\$ 56,98	R\$ 501,42				0,00	R\$ 0,00	R\$ 0,00	R\$ 0,00	0,00%
3.1.2	ARPCOMENTO TOTAL DE REBOCO COM PONTIRAS/TALHADEIRAS	M3	68,00	R\$ 1,74	R\$ 118,32			68,00	68,00	R\$ 0,00	R\$ 118,32	R\$ 118,32	100,00%
3.1.3	SERVIÇO TRANSPORTE COM CARRO DE MÃO DE AREIA, ENTU- UNIDADE LHO CU TERRA ATE 30M.	M3	1,50	R\$ 48,14	R\$ 72,21				0,00	R\$ 0,00	R\$ 0,00	R\$ 0,00	0,00%
3.2	REVESTIMENTO PAREDE E PISO				R\$ 7.240,16					R\$ 677,41	R\$ 6.791,44	R\$ 6.468,88	89,35%
3.2.1	REVESTIMENTO CERÂMICO PARA PISO COM PLACAS TIPO ESMALTADA EXTRA DE 30X30 CM APLICADA EM AMBIENTES DE ÁREA MAIOR QUE 10 M2. AF_06/2014	M2	72,00	R\$ 30,08	R\$ 2.165,76		20,11	48,18	68,29	R\$ 604,80	R\$ 1.449,25	R\$ 2.054,15	94,88%
3.2.2	PINTURA DE PISO COM TINTA ACRÍLICA, APLICAÇÃO MANUAL, 2 DEMÃOS, INCLUSIVE FUNDO PREPARADOR. AF_05/2021	M2	53,52	R\$ 21,57	R\$ 1.154,43		0,00	53,52	53,52	R\$ 0,00	R\$ 1.154,43	R\$ 1.154,43	100,00%
3.2.3	ALVENARIA DE VEDAÇÃO DE BLOCOS CERÂMICOS FURADOS NA VERTICAL DE 9X19X39 CM (ESPESSURA 9 CM) E ARGAMASSA DE ASSENTAMENTO COM PREPARO MANUAL. AF_12/2021	M2	14,34	R\$ 51,07	R\$ 732,20		1,42	0,00	1,42	R\$ 72,21	R\$ 0,00	R\$ 72,21	9,90%
3.2.4	CHAFISCO APLICADO EM ALVENARIAS E ESTRUTURAS DE CONCRETO INTERNAS, COM COLHER DE PEDREIRO, ARGAMASSA TRAÇO 1:3 COM PREPARO MANUAL. AF_06/2014	M2	68,29	R\$ 4,70	R\$ 320,96			68,29	68,29	R\$ 0,00	R\$ 320,96	R\$ 320,96	100,00%
3.2.5	MASSA ÚNICA, PARA RECEBIMENTO DE PINTURA, EM ARGAMASSA TRAÇO 1:2:8, PREPARO MECÂNICO COM BETONEIRA 400L, APLICADA MANUALMENTE EM FACES INTERNAS DE PAREDES, ESPESSURA DE 20MM, COM EXECUÇÃO DE TALISCAS. AF_06/2014	M2	68,29	R\$ 41,98	R\$ 2.866,81			68,29	68,29	R\$ 0,00	R\$ 2.866,81	R\$ 2.866,81	100,00%
3.3	ELETRICA				R\$ 1.088,10					R\$ 670,46	R\$ 217,62	R\$ 1.088,10	100,00%
3.3.1	PONTO DE TOMADA RESIDENCIAL INCLUINDO TOMADA (2 MÓDULOS) 10A/250V, CAÇA ELÉTRICA, ELETRODUTO, CABO, RASGO, QUEBRA E CHUMBAMENTO. AF_01/201	UND	10,00	R\$ 108,81	R\$ 1.088,10		8,00	2,00	10,00	R\$ 670,46	R\$ 217,62	R\$ 1.088,10	100,00%

Fernando Ferreira dos Santos
Assessor Especial - II
Matrícula: 49.809-2

Carlos Pinheiro Campos Gouveia
Secretário de Desenvolvimento
Urbano e Meio Ambiente
Mat.: 48.911

Paulo Vanderlei de M. Filho
Engenheiro Civil
CREA 22065 D / PE
Mat.: 41.498

gov.br
Documento assinado digitalmente
EDUARDO FERREIRA DA SILVA
Data: 10/08/2022 08:55:10-0300
Verifique em <https://verificador.itd.br>

3.4	ITEMS NÃO PLANEJADO														
3.4.1	HIDRAULICA				R\$	131,72						R\$ 0,00	R\$ 131,72	R\$ 131,72	100,00%
3.4.1.1	TORNEIRA PLÁSTICA 3/4 PARA TANQUE - FORNECIMENTO E INSTALAÇÃO. AF. 01/2020	UND	2,00	R\$ 38,48	R\$	70,96				2,00	2,00	R\$ 0,00	R\$ 70,96	R\$ 70,96	100,00%
3.4.1.2	SIFÃO PLÁSTICO EXTENSÍVEL UNIVERSAL, TIPO COPO	UND	4,00	R\$ 15,19	R\$	60,76				4,00	4,00	R\$ 0,00	R\$ 60,76	R\$ 60,76	100,00%
				TOTAIS		R\$ 54.885,00				TOTAL		R\$ 30.767,96	R\$ 22.801,85	R\$ 53.559,81	

Observações

Paulo Vandenberg de M. Filho
Engenheiro Civil
CREA 22063/O/PE
Mat.: 41.478

Res. Técnico para
Obr. Serviço
Nome:
Profissão:
CREA Nº

Responsável Legal da Empresa
Nome:
Profissão:



Documento assinado digitalmente
EDUARDO FERREIRA DA SILVA
Data: 10/08/2022 08:58:51-0300
Verifique em <https://verificador.iti.br>

Carlos Pinheiro Campos Gouveia
Secretário de Desenvolvimento
Urbano e Meio Ambiente
Mat.: 48.911

Representante: Secretário de Desenvolvimento Urbano e Agrário
Nome:
Cargo:

Engenheiro Responsável da Empresa
Nome:
Profissão:



Documento assinado digitalmente
EDUARDO FERREIRA DA SILVA
Data: 10/08/2022 08:56:56-0300
Verifique em <https://verificador.iti.br>

Fernando Ferreira dos Santos
Assessor Especial - II
Matrícula: 48.809-2

Apostador
Nome:
Cargo:

MEMÓRIA DE CÁLCULO - 2º BM

PROPOSTANTE: PREFEITURA DO PAUDALHO	OBJETO: CONTRATAÇÃO DA EMPRESA DE ENGENHARIA PARA EXECUÇÃO DO SERVIÇO DE MANUTENÇÃO DOS PRÉDIOS DA ASSISTÊNCIA SOCIAL (BOLSA FAMÍLIA), CRIANÇA FELIZ E SOPA FAMÍLIA, NO MUNICÍPIO DE PAUDALHO-PE	EMPREENDIMENTO: CONTRATAÇÃO DA EMPRESA DE ENGENHARIA PARA EXECUÇÃO DO SERVIÇO DE MANUTENÇÃO DOS PRÉDIOS DA ASSISTÊNCIA SOCIAL (BOLSA FAMÍLIA), CRIANÇA FELIZ E SOPA FAMÍLIA, NO MUNICÍPIO DE PAUDALHO-PE
--	---	---

ITEM	FONTE	CÓDIGO	DESCRIÇÃO	UNID.	COMPR.	LARG.	ALTURA	QUANT.	TAXA	TOTAL
1.0			PRÉDIO DA ASSISTÊNCIA SOCIAL							
1.1			SERVIÇOS PRELIMINARES:							
1.1.3	SINAPI	97641	REMOÇÃO DE FOIBO DE GESSO, DE FORMA MANJAL, SEM REAPROVEITAMENTO.	M²						
			VALOR QUE FALTOU PAGAR NO BOLETIM 01					1,88		1,88
			Total item 1.1.3						TOTAL:	1,88
1.4			PINTURA							
1.4.1	SINAPI	88496	APLICAÇÃO E LIXAMENTO DE MASSA LÁTEX EM TETO, DUAS DEMÃOS. AF_06/2014 M2 CR	M2						
			VALOR QUE FALTOU PAGAR NO BOLETIM 01					53,16		53,16
			Total item 1.4.1						TOTAL:	53,16
1.4.4	SINAPI	88489	APLICAÇÃO MANUAL DE PINTURA COM TINTA LÁTEX ACRÍLICA EM PAREDES, DUAS DE MÃOS. AF_06/2014	M2						
			VALOR QUE FALTOU PAGAR NO BOLETIM 01					45,08		45,08
			Total item 1.4.3						TOTAL:	45,08
1.7			ITENS NÃO PLANILHADO							
1.7.1			SERVIÇOS PRELIMINARES							
1.7.3			ELETRICA							
1.7.3.1	COMPOSIÇÃO	1	FORNECIMENTO E INSTALAÇÃO DE ELETROCALHA METÁLICA 38 x 76 MM	M						
			COMPLEMENTO DA ELETROCALHA DA ASSISTENCIA SOCIAL					3,48		3,48
			Total item 1.7.3.1						TOTAL:	3,48
1.7.3.2	SINAPI	97589	LUMINÁRIA TIPO PLAFON EM PLÁSTICO, DE SOBREPOR, COM 1 LÂMPADA FLUORESCENTE DE 15 W, SEM REATOR - FORNECIMENTO E INSTALAÇÃO. AF_02/2020	UND						
			RECEPÇÃO 2					5,00		5,00
			Total item 1.7.3.2						TOTAL:	5,00
1.7.4			HIDRAULICA							
1.7.4.7	SINAPI	88916	TORNEIRA PLÁSTICA 3/4 PARA TANQUE - FORNECIMENTO E INSTALAÇÃO. AF_01/2020	UND						
			RECEPÇÃO 2					1,00		1,00
			Total item 1.7.4.7						TOTAL:	1,00
2			PRÉDIO DA CRIANÇA FELIZ							
2.1			SERVIÇOS PRELIMINARES							
2.1.1	SINAPI	100328	RETRUBADA E RECOLOCAÇÃO DE TELHA CERÂMICA DE ENCADE, COM ATÉ DUAS ÁGUAS, INCLUSIVE IÇAMENTO. AF_07/2019	M2						
			RETELHAMENTO GERAL					39,24		39,24
			Total item 2.1.1						TOTAL:	39,24
2.2			PINTURA							
2.2.1	SINAPI	88488	APLICAÇÃO MANUAL DE PINTURA COM TINTA LÁTEX ACRÍLICA EM TETO, DUAS DEMÃOS. AF_06/2014	M2						
			HALL DE ENTRADA							
			TETO		2,90	X	2,60			7,54
			SALA 1							
			TETO		2,65	X	3,65			9,67
			SALA 2							
			TETO 1		2,80	X	3,75			10,50
			TETO 2		1,13	X	0,84			0,94
			SALA 3							
			TETO 1		2,78	X	2,60			7,22
			TETO 1		1,97	X	0,82			1,61
			TETO WC		0,97	X	2,45			2,37
			SALA 4							
			TETO		3,17	X	2,80			8,87
			TETO WC		1,05	X	2,10			2,20

Documento assinado digitalmente



EDUARDO FERREIRA DA SILVA

Data: 10/08/2022 08:22:57-0300

Verifique em <https://verificador.itf.br>

Fernando Ferreira dos Santos
Assessor Especial - II
Matrícula: 49.809-2

Carlos Pinheiro Campos Gouveia
Secretário de Desenvolvimento
Urbano e Meio Ambiente
Mat.: 48.911

Paulo Van derlei de M. Filho
Engenheiro Civil
CREA 22065 D7/PE
Mat.: 41.458

			PAREDE 5	3,80		0,88		3,34
			PAREDE 6	1,57		0,88		1,38
			PAREDE 7	0,19		0,88		0,16
			PAREDE 8	0,80		0,37		0,29
			PAREDE 1	-0,51		0,79		-0,40
			PAREDE 4	-1,42		3,30		-4,68
			PAREDE 5	-2,24		0,60		-1,34
			BANHEIRO SALA 3					
				2,50		0,30	2,00	1,50
				1,00		0,30	2,00	0,60
			BANHEIRO SALA 4					
				2,08		0,27	2,00	1,12
				0,98		0,27	2,00	0,52
			BANHEIRO SALA 5					
				3,60		2,14	2,00	15,40
				-0,67	X	1,85		-1,23
				-1,10	X	1,40		-1,54
				-1,50	X	1,00		-1,50
				-1,00	X	1,45		-1,45
			Total item 2.2.3				TOTAL:	97,78
2.2.4	SINAPI	88495	APLICAÇÃO E LIXAMENTO DE MASSA LÁTEX EM PAREDES, UMA DEMÃO. AF. 06/2014 M2 CR	M2				
			HALL DE ENTRADA					
			PAREDE 1	2,07	X	0,84		1,73
			PAREDE 2	0,75	X	0,98		0,73
			PAREDE 3	2,22	X	0,92		2,04
			PAREDE 4	2,15	X	0,71		1,52
			PAREDE 5	0,35	X	0,67		0,23
			PAREDE 6	2,90	X	0,81		2,34
			PAREDE 7	0,76	X	0,61		0,61
			PAREDE 8	0,79	X	0,81		0,63
			PAREDE 9	5,06	X	0,80		4,04
			PAREDE 10	1,24	X	0,21		0,26
			PAREDE 11	1,04	X	0,31		0,32
			SALA 1					
			PAREDE 1	0,80	X	1,00		0,80
			PAREDE 2	0,91	X	1,00		0,91
			PAREDE 3	0,81	X	1,00		0,81
			PAREDE 4	2,90	X	1,00		2,90
			PAREDE 5	2,06	X	1,00		2,06
			PAREDE 6	3,65	X	1,00		3,65
			PAREDE 7	0,84	X	0,49		0,41
			PAREDE 8	0,84	X	0,49		0,41
			PAREDE 9	0,85	X	0,30		0,25
			PAREDE 10	0,70	X	0,30		0,21
			PAREDE 11	0,70	X	0,46		0,32
			PAREDE 12	0,80	X	0,48		0,38
			PAREDE 13	1,05	X	0,50		0,52
			SALA 2					
			PAREDE 1	2,91	X	0,70		2,03
			PAREDE 2	3,75	X	0,70		2,62
			PAREDE 3	-0,47		1,22		-0,57
			PAREDE 4	4,02	X	0,70		2,81
			PAREDE 5	0,87	X	0,70		0,60
			PAREDE 6	1,13	X	0,70		0,79
			PAREDE 7	2,22	X	0,70		1,55
			PAREDE 8	0,17	X	0,60		0,13
			SALA 3					
			PAREDE 1	2,00	X	0,91		1,82
			PAREDE 2	2,70	X	0,91		2,45
			PAREDE 3	2,78	X	0,91		2,52
			PAREDE 4	2,60	X	0,91		2,36
			PAREDE 5	0,94	X	0,91		0,85
			PAREDE 6	0,80	X	0,39		0,31
			PAREDE 7	0,80	X	0,38		0,30
			SALA 4					
			PAREDE 1	2,80	X	0,95		2,66
			PAREDE 2	1,10	X	0,95		1,04
			PAREDE 3	1,40	X	0,95		1,33
			PAREDE 4	2,80	X	0,95		2,66
			PAREDE 5	2,35	X	0,95		2,23
			PAREDE 6	0,30	X	0,70		0,21

Documento assinado digitalmente

EDUARDO FERREIRA DA SILVA

Data: 10/08/2022 08:25:49-0300

Verifique em <https://verificador.iti.br>



Fernando Ferreira dos Santos
Assessor Especial-III
Matrícula: 49.809-2

Carlos Pinheiro Campos Gouveia
Secretário de Desenvolvimento
Urbano e Meio Ambiente
Mat.: 48.911

Paulo Vanderlei de M. Filho
Engenheiro Civil
CREA 22065 D/PE
Mat.: 41.498

			SALA 3						
			TETO 1	2,78	2,60				7,22
			TETO1	1,97	0,92				1,81
			TETO WC	0,97	2,45				2,37
			SALA 4						
			TETO	3,17	2,80				6,87
			TETO WC	1,05	2,10				2,20
			SALA 5						
			TETO	4,00	2,90				11,60
			TETO	1,18	2,40				2,83
			TETO WC	2,55	1,09				2,77
			COPA						
			TETO	2,70	4,75				12,82
			AREA DE SERVIÇO						
			TETO	3,80	2,52				9,57
			TETO	1,30	3,90				5,07
			TOTAL ITEM 2.6.1.1					TOTAL	95,78
3			PREDIO DO SOPÃO						
3.1			SERVIÇOS PRELIMINAR						
3.1.2			APLICAMENTO TOTAL DE REBOCO COM PONTEIRAS / TALHADEIRAS	M3					
			PAREDE DA COZINHA				68,00		68,00
								TOTAL	68,00
3.2			REVESTIMENTO PAREDE E PISO						
3.2.1	SINAPI	87248	REVESTIMENTO CERÂMICO PARA PISO COM PLACAS TIPO ESMALTADA EXTRA DE DIM MENSÕES 33X33 COM APLICADA EM AMBIENTES DE ÁREA MAIOR QUA 10 M2. AF_06/2014	M2					
			PAREDE 1						
			MURETA DE BANCADA	7,11	X	2,10			14,93
			MURETA DE BANCADA CENTRAL	0,58	X	0,91	6,00		3,16
			MURETA PIA 1	0,58	X	0,91	4,00		2,11
				0,24	X	0,91	4,00		0,87
				0,71	X	0,91			0,64
				0,97	X	0,91			0,88
				0,55	X	0,91	4,00		2,00
				0,11	X	0,91			0,10
				0,23	X	0,91			0,20
				0,15	X	0,91			0,13
			COMPLEMENTO DE REVESTIMENTO						
				1,26	X	0,33			0,41
				0,17	X	0,42			0,07
				0,25	X	0,42			0,10
			PAREDE 2						
				1,88	X	2,10			3,94
				2,70	X	2,10			5,67
				1,16	X	2,10			2,43
			CASA DE GÁS						
				1,36	X	2,10			2,85
				1,88	X	2,10			3,94
				1,44	X	2,10			3,02
				1,86	X	2,10			3,90
			MURETA BANCADA NOVA						
				0,55	X	0,86	2,00		0,94
			PAREDE PIA DE FIBRA						
				2,67	X	2,10			5,60
			MURETA DE PIA DE FIBRA						
				0,50	X	0,83	4,00		1,66
				1,24	X	0,47			0,58
			PAREDE DE PORTÃO						
				6,00	X	2,10			12,60
				-6,30		1,00			-6,30
			PILAR						
				0,89	X	2,10			1,86
			MENOS TOTAL DO ITEM DA MAQUILAGEM 1					-20,11	-20,11
			Total Item 3.2.1					TOTAL	46,38

Fernando Ferreira dos Santos
Assessor Especial- II
Matrícula: 49.809-2

Carlos Pinheiro Campos Gouveia
Secretário de Desenvolvimento
Urbano e Meio Ambiente
Mat.: 48.911

Documento assinado digitalmente
gov.br EDUARDO FERREIRA DA SILVA
Data: 10/08/2022 08:27:53-0300
Verifique em <https://verificador.iti.br>

Paulo Vanden de M. Filho
Engenheiro Civil
CREA 22036 D/PE
Mat.: 41.498

3.2.2	SINAPI	102491	PINTURA DE PISO COM TINTA ACRILICA, APLICACAO MANUAL, 2 DEMAOES, INCLUSO FUNDO PREPARADOR AF_05/2021	M2						
			AREA TOTAL		7,30	6,55				47,82
			CALÇADA		6,00	0,75				4,50
			PORTA		1,00	0,40				0,40
			PORTAO		2,00	0,40				0,80
									TOTAL	53,52
3.2.4	SINAPI	87878	CHAPISCO APLICADO EM ALVENARIAS E ESTRUTURAS DE CONCRETO INTERNAS, COM COLHER DE PEDREIRO, ARGAMASSA TRAÇO 1:3 COM PREPARO MANUAL AF_06/2014	M2						
			PAREDE 1							
			MURETA DE BANCADA		7,11	X	2,10			14,93
			MURETA DE BANCADA CENTRAL		0,58	X	0,91	6,00		3,16
			MURETA PIA 1		0,58	X	0,91	4,00		2,11
					0,24	X	0,91	4,00		0,87
					0,71	X	0,91			0,64
					0,97	X	0,91			0,88
					0,55	X	0,91	4,00		2,00
					0,11	X	0,91			0,10
					0,23	X	0,91			0,20
					0,15	X	0,91			0,13
			COMPLEMENTO DE REVESTIMENTO							
					1,26	X	0,33			0,41
					0,17	X	0,42			0,07
					0,25	X	0,42			0,10
			PAREDE 2							
					1,88	X	2,10			3,94
					2,70	X	2,10			5,67
					1,16	X	2,10			2,43
			CASA DE GÁS							
					1,36	X	2,10			2,85
					1,88	X	2,10			3,94
					1,44	X	2,10			3,02
					1,86	X	2,10			3,90
			MURETA BANCADA NOVA		0,55	X	0,86	2,00		0,94
			PAREDE PIA DE FIBRA		2,67	X	2,10			5,60
			MURETA DE PIA DE FIBRA		0,50	X	0,83	4,00		1,66
					1,24	X	0,47			0,58
			PAREDE DE PORTÃO							
					6,00	X	2,10			12,60
					-6,30		3,00			-6,30
			PILAR							
					0,88	X	2,10			1,86
			Total item 3.2.4						TOTAL	68,29
3.2.5	SINAPI	87529	MASSA ÚNICA, PARA RECEBIMENTO DE PINTURA, EM ARGAMASSA TRAÇO 1:2:8, PREPARO MECÂNICO COM BETONIERA 400L, APLICADA MANUALMENTE EM FACES INTERNAS DE PAREDES, ESPESURA DE 20MM, COM EXECUÇÃO DE TALSASCAS AF_06/2014	M2						
			PAREDE 1							
			MURETA DE BANCADA		7,11	X	2,10			14,93
			MURETA DE BANCADA CENTRAL		0,58	X	0,91	6,00		3,16
			MURETA PIA 1		0,58	X	0,91	4,00		2,11
					0,24	X	0,91	4,00		0,87
					0,71	X	0,91			0,64
					0,97	X	0,91			0,88
					0,55	X	0,91	4,00		2,00
					0,11	X	0,91			0,10
					0,23	X	0,91			0,20
					0,15	X	0,91			0,13
			COMPLEMENTO DE REVESTIMENTO							
					1,26	X	0,33			0,41
					0,17	X	0,42			0,07
					0,25	X	0,42			0,10
			PAREDE 2							
					1,88	X	2,10			3,94
					2,70	X	2,10			5,67
					1,16	X	2,10			2,43

Documento assinado digitalmente



EDUARDO FERREIRA DA SILVA
Data: 10/08/2022 08:28:43-0300
Verifique em <https://verificador.it.br>

Fernando Ferreira dos Santos
Assessor Especial - II
Matrícula: 49.809-2

Secretaria Municipal de Meio Ambiente
Secretário de Desenvolvimento
Urbano e Meio Ambiente
Mat.: 48.911

Paulo Vanderlei de M. Filho
Engenheiro Civil
CREA 22065 D/PE
Mat.: 41.498

			CASA DE GÁS						
				1,36	X	2,10			2,85
				1,88	X	2,10			3,94
				1,44	X	2,10			3,02
				1,86	X	2,10			3,90
			MURETA BANCADA NOVA	0,55	X	0,86		2,00	0,94
			PAREDE PIA DE FIBRA	2,67	X	2,10			5,60
			MURETA DE PIA DE FIBRA	0,50	X	0,83		4,00	1,66
				1,24	X	0,47			0,58
			PAREDE DE PORTÃO	6,00	X	2,10			12,60
				-6,30		1,00			-6,30
			PILAR	0,89	X	2,10			1,86
			Total Item 3.2.5					TOTAL:	66,29
3.3			ELETRICA						
3.3.1	SINAPI	93142	PONTO DE TOMADA RESIDENCIAL INCLUINDO TOMADA (2 MÓDULOS) 10A/250V, CAIXA ELÉTRICA, ELETRODUTO, CABO, RASGO, QUEBRA E CHUMBAMENTO. AF_01/201	UND					
			COZINHA				2,00		2,00
			TOTAL ITEM 3.3.1					TOTAL:	2,00
3.4.1			HIDRAULICA						
3.4.1.1	SINAPI	86916	TORNEIRA PLÁSTICA 3/4 PARA TANQUE - FORNECIMENTO E INSTALAÇÃO. AF_01/2010	UND					
			COZINHA				2,00		2,00
			TOTAL ITEM 3.4.1.1					TOTAL:	2,00
3.4.1.2	SINAPI	20262	SIFÃO PLÁSTICO EXTENSÍVEL UNIVERSAL, TIPO COPO	UND					
			COZINHA				4,00		4,00
			TOTAL ITEM 3.4.1.2					TOTAL:	4,00

Documento assinado digitalmente
gov.br EDUARDO FERREIRA DA SILVA
 Data: 10/08/2022 08:29:31-0300
 Verifique em <https://verificador.iti.br>

Fernando Ferreira dos Santos
 Assessor Especial - II
 Matrícula: 49.809-2

Carlos Pinheiro Campos Gouveia
 Secretário de Desenvolvimento
 Urbano e Meio Ambiente
 Mat.: 48.911

Paulo Vanderei de M. Filho
 Engenheiro Civil
 CREA 22065 D/PE
 Mat.: 41.498



PREFEITURA MUNICIPAL DE PAUDALHO
SECRETARIA DE DESENVOLVIMENTO URBANO E AGRÁRIO
02º BM

CONTRATAÇÃO DE EMPRESA DE ENGENHARIA PARA EXECUÇÃO DO SERVIÇO DE MANUTENÇÃO DOS PRÉDIOS DA ASSISTÊNCIA SOCIAL (BOLSA FAMÍLIA) CRIANÇA FELIZ E SOPA FAMÍLIA, NO MUNICÍPIO DE PAUDALHO/PE
CONTRATO Nº 007/2022



Item: 1.1.3 REMOÇÃO DE FORRO DE GESSO, DE FORMA MANUAL, SEM REAPROVEITAMENTO.



Item: 1.1.3 REMOÇÃO DE FORRO DE GESSO, DE FORMA MANUAL, SEM REAPROVEITAMENTO.

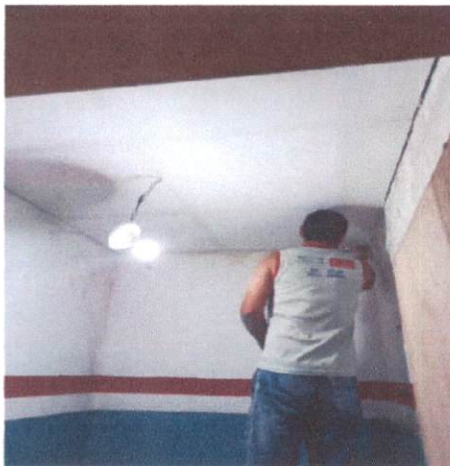

Item: 1.4.1 APLICAÇÃO E LIXAMENTO DE MASSA LÁTEX EM TETO, DUAS DEMÃOS. AF_06/2014 M2 CR



Item: 1.4.4 APLICAÇÃO MANUAL DE PINTURA COM TINTA LÁTEX ACRÍLICA EM PAREDES, DUAS DEMÃOS. AF_06/2014

Fernando Ferreira dos Santos
Assessor Especial - II
Matrícula: 49.809-2

Carlos Pinheiro Campos Gouveia
Secretário de Desenvolvimento
Urbano e Meio Ambiente
Mat.: 48.911

Paulo Vanderlei de M. Filho
Engenheiro Civil
CREA 22065 D/PE
Mat.: 41.498

Documento assinado digitalmente
gov.br EDUARDO FERREIRA DA SILVA
Data: 10/08/2022 08:07:46-0300
Verifique em <https://verificador.iti.br>



PREFEITURA MUNICIPAL DE PAUDALHO
SECRETARIA DE DESENVOLVIMENTO URBANO E AGRÁRIO
02º BM

CONTRATAÇÃO DE EMPRESA DE ENGENHARIA PARA EXECUÇÃO DO SERVIÇO DE MANUTENÇÃO DOS PRÉDIOS DA ASSISTÊNCIA SOCIAL (BOLSA FAMÍLIA) CRIANÇA FELIZ E SOPA FAMÍLIA, NO MUNICÍPIO DE PAUDALHO/PE
CONTRATO Nº 007/2022



Item: 1.7.3.1 FORNECIMENTO E INSTALAÇÃO DE ELETROCALHA METÁLICA 38 x 76 MM



Item: 1.7.3.2 LUMINÁRIA TIPO PLAFON EM PLÁSTICO, DE SOBREPOR, COM 1 LÂMPADA FLUORESCENTE DE 15 W, SEM REATOR - FORNECIMENTO E INSTALAÇÃO. AF_02/2020

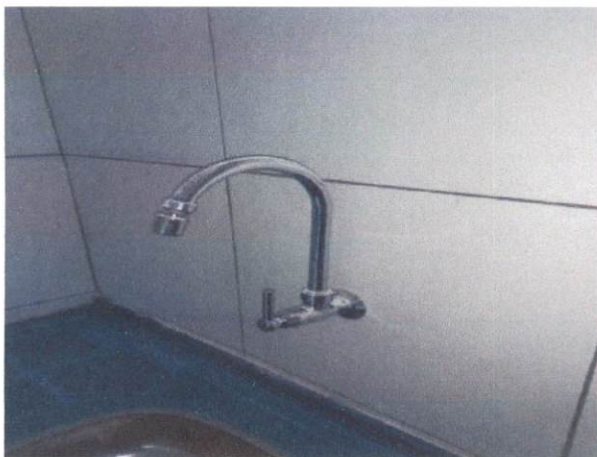

Item: 1.7.4.7 TORNEIRA PLÁSTICA 3/4 PARA TANQUE - FORNECIMENTO E INSTALAÇÃO. AF_01/2020



Item: 2.1.1 RETIRADA E RECOLOCAÇÃO DE TELHA CERÂMICA DE ENCAIXE, COM ATÉ DUAS ÁGUAS, INCLUSO IÇAMENTO. AF_07/2019

Fernando Ferreira dos Santos
Assessor Especial - II
Matrícula: 49.809-2

Carlos Pinheiro Campos Gouveia
Secretário de Desenvolvimento
Urbano e Meio Ambiente
Mat.: 48.911

Documento assinado digitalmente
gov.br EDUARDO FERREIRA DA SILVA
Data: 10/08/2022 08:09:50-0300
Verifique em <https://verificador.iti.br>

Paulo Vandenberg de M. Filho
Engenheiro Civil
CREA 22065 D / PE
Mat.: 41.488



PREFEITURA MUNICIPAL DE PAUDALHO
SECRETARIA DE DESENVOLVIMENTO URBANO E AGRÁRIO
02º BM

CONTRATAÇÃO DE EMPRESA DE ENGENHARIA PARA EXECUÇÃO DO SERVIÇO
DE MANUTENÇÃO DOS PRÉDIOS DA ASSISTÊNCIA SOCIAL (BOLSA FAMÍLIA)
CRIANÇA FELIZ E SOPA FAMÍLIA, NO MUNICÍPIO DE PAUDALHO/PE
CONTRATO Nº 007/2022



Item: 2.1.1 RETIRADA E RECOLOCAÇÃO DE TELHA CERÂMICA DE ENCAIXE,
COM ATÉ DUAS ÁGUAS, INCLUSO IÇAMENTO. AF_07/2019



Item: 2.2.1 APLICAÇÃO MANUAL DE PINTURA COM TINTA LÁTEX ACRÍLICA EM
TETO, DUAS DEMÃOS. AF_06/2014



Item: 2.2.1 APLICAÇÃO MANUAL DE PINTURA COM TINTA LÁTEX ACRÍLICA EM
TETO, DUAS DEMÃOS. AF_06/2014



Item: 2.2.2 PINTURA TINTA DE ACABAMENTO (PIGMENTADA) A ÓLEO EM
MADEIRA, 2 DEMÃOS. AF_01/2021

Fernando Ferreira dos Santos
Assessor Especial - II
Matrícula: 49.809-2

Carlos Pinheiro Campos Gouveia
Secretário de Desenvolvimento
Urbano e Meio Ambiente
Mat.: 48.911

Paulo Vanderlei de M. Filho
Engenheiro Civil
CREA 22065 D / PE
Mat.: 41.498

gov.br

Documento assinado digitalmente
EDUARDO FERREIRA DA SILVA
Data: 10/08/2022 08:11:16-0300
Verifique em <https://verificador.iti.br>



PREFEITURA MUNICIPAL DE PAUDALHO
SECRETARIA DE DESENVOLVIMENTO URBANO E AGRÁRIO

02° BM

CONTRATAÇÃO DE EMPRESA DE ENGENHARIA PARA EXECUÇÃO DO SERVIÇO DE MANUTENÇÃO DOS PRÉDIOS DA ASSISTÊNCIA SOCIAL (BOLSA FAMÍLIA) CRIANÇA FELIZ E SOPA FAMÍLIA, NO MUNICÍPIO DE PAUDALHO/PE
CONTRATO Nº 007/2022



Ítem: 2.2.2 PINTURA TINTA DE ACABAMENTO (PIGMENTADA) A ÓLEO EM MADEIRA, 2 DEMÃOS. AF_01/2021

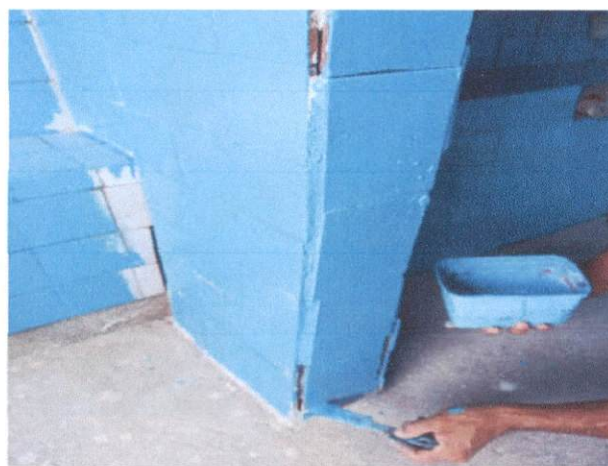

Ítem: 2.2.2 PINTURA TINTA DE ACABAMENTO (PIGMENTADA) A ÓLEO EM MADEIRA, 2 DEMÃOS. AF_01/2021



Ítem: 2.2.3 APLICAÇÃO MANUAL DE PINTURA COM TINTA LÁTEX ACRÍLICA EM PAREDES, DUAS DEMÃOS. AF_06/2014

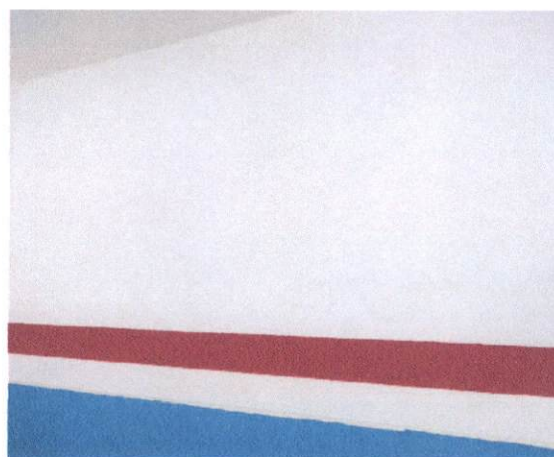

Ítem: 2.2.3 APLICAÇÃO MANUAL DE PINTURA COM TINTA LÁTEX ACRÍLICA EM PAREDES, DUAS DEMÃOS. AF_06/2014

Fernando Ferreira dos Santos
Assessor Especial - II
Matrícula: 49.809-2

Carlos Pinheiro Campos Gouveia
Secretário de Desenvolvimento
Urbano e Meio Ambiente
Mat.: 48.911

gov.br
Documento assinado digitalmente
EDUARDO FERREIRA DA SILVA
Data: 10/08/2022 08:12:19-0300
Verifique em <https://verificador.iti.br>

Paulo Vandevlei de M. Filho
Engenheiro Civil
CREA 22055 D1/PE
Mat.: 41.498



PREFEITURA MUNICIPAL DE PAUDALHO
SECRETARIA DE DESENVOLVIMENTO URBANO E AGRÁRIO
02º BM

CONTRATAÇÃO DE EMPRESA DE ENGENHARIA PARA EXECUÇÃO DO SERVIÇO DE MANUTENÇÃO DOS PRÉDIOS DA ASSISTÊNCIA SOCIAL (BOLSA FAMÍLIA) CRIANÇA FELIZ E SOPA FAMÍLIA, NO MUNICÍPIO DE PAUDALHO/PE CONTRATO Nº 007/2022



Item: 2.2.4 APLICAÇÃO E LIXAMENTO DE MASSA LÁTEX EM PAREDES, UMA DEMÃO. AF_06/2014 M2 CR



Item: 2.2.4 APLICAÇÃO E LIXAMENTO DE MASSA LÁTEX EM PAREDES, UMA DEMÃO. AF_06/2014 M2 CR



Item: 2.3.1 KIT DE PORTA DE MADEIRA PARA PINTURA, SEMI-OCA (PESADA OU SUPERPESADA), PADRÃO MÉDIO, 80X210CM, ESPESSURA DE 3,5CM, ITENS INCLUSOS: DOBRADIÇAS, MONTAGEM E INSTALAÇÃO DO BATENTE, FECHADURA COM EXECUÇÃO DO FURO -FORNECIMENTO E INSTALAÇÃO. AF_12/2019



Item: 2.3.1 KIT DE PORTA DE MADEIRA PARA PINTURA, SEMI-OCA (PESADA OU SUPERPESADA), PADRÃO MÉDIO, 80X210CM, ESPESSURA DE 3,5CM, ITENS INCLUSOS: DOBRADIÇAS, MONTAGEM E INSTALAÇÃO DO BATENTE, FECHADURA COM EXECUÇÃO DO FURO -FORNECIMENTO E INSTALAÇÃO. AF_12/2019

Documento assinado digitalmente
gov.br EDUARDO FERREIRA DA SILVA
Data: 10/08/2022 08:13:15-0300
Verifique em <https://verificador.iti.br>

Fernando Ferreira dos Santos
Assessor Especial - II
Matrícula: 49.809-2

Carlos Pinheiro Campos Gouveia
Secretário de Desenvolvimento
Urbano e Meio Ambiente
Mat.: 48.911

Paulo Venderlei de M. Filho
Engenheiro Civil
CREA 22065 D/PE
Mat.: 41.498



PREFEITURA MUNICIPAL DE PAUDALHO
SECRETARIA DE DESENVOLVIMENTO URBANO E AGRÁRIO
02º BM

CONTRATAÇÃO DE EMPRESA DE ENGENHARIA PARA EXECUÇÃO DO SERVIÇO DE MANUTENÇÃO DOS PRÉDIOS DA ASSISTÊNCIA SOCIAL (BOLSA FAMÍLIA) CRIANÇA FELIZ E SOPA FAMÍLIA, NO MUNICÍPIO DE PAUDALHO/PE
CONTRATO Nº 007/2022



Item: 2.3.3 FECHADURA DE EMBUTIR COM CILINDRO, EXTERNA, COMPLETA, ACABAMENTO PADRÃO MÉDIO, INCLUSO EXECUÇÃO DE FURO - FORNECIMENTO E INSTALAÇÃO. AF_12/2019



Item: 2.3.5 FERROLHO COM FECHO /TRINCO REDONDO, EM ACO GALVANIZADO / ZINCADO, DE SOBREPOR, COM COMPRIMENTO DE 10" A 12" E ESPESSURA MÍNIMA DA CHAPA DE 1,50 MM

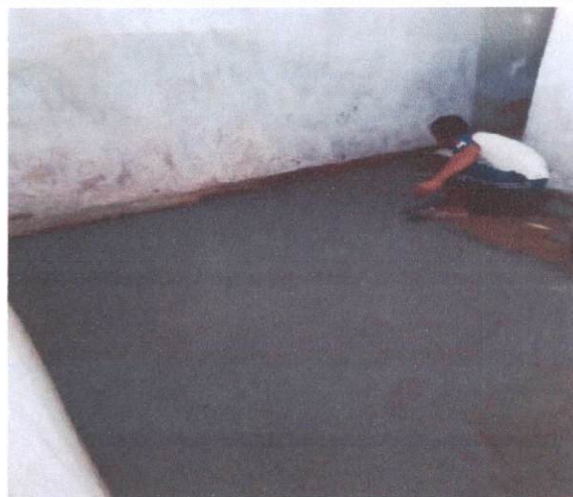

Item: 2.4.1 LASTRO DE CONCRETO MAGRO, APLICADO EM PISOS . LAJES SOBRE SOLO OU RADIERS, ESPESSURA DE 3 CM> AF_07/2016



Item: 2.4.2 REVESTIMENTO CERAMICO PARA PISO COMPLACAS TIPO ESMALTADA EXTRA DE DIMENSÕES 35x35 CM APLICADA EM AMBIENTES DE ÁREA MAIOR QUE 10 M2 AF_06/2014



Documento assinado digitalmente:
EDUARDO FERREIRA DA SILVA
Data: 10/08/2022 08:14:14 -0300
Verifique em <https://verificador.iti.br>

Fernando Ferreira dos Santos
Assessor Especial - II
Matrícula: 40.809-2

Carlos Pinheiro Campos Gouveia
Secretário de Desenvolvimento
Urbano e Meio Ambiente
Mat.: 48.911

Paulo Vanderezi de M. Filho
Engenheiro Civil
CREA 22065 D/PE
Mat.: 41.498



PREFEITURA MUNICIPAL DE PAUDALHO
SECRETARIA DE DESENVOLVIMENTO URBANO E AGRÁRIO

02º BM

CONTRATAÇÃO DE EMPRESA DE ENGENHARIA PARA EXECUÇÃO DO SERVIÇO DE MANUTENÇÃO DOS PRÉDIOS DA ASSISTÊNCIA SOCIAL (BOLSA FAMÍLIA) CRIANÇA FELIZ E SOPA FAMÍLIA, NO MUNICÍPIO DE PAUDALHO/PE
CONTRATO Nº 007/2022



Item: 2.4.2 REVESTIMENTO CERÂMICO PARA PISO COM PLACAS TIPO ESMALTADA EXTRA DE DIMENSÕES 35x35 CM APLICADA EM AMBIENTES DE ÁREA MAIOR QUE 10 M2 AF_06/2014



Item: 2.5.2 CALHA EM CHAPA DE AÇO GALVANIZADO NUMERO 24, DESENVOLVIMENTO DE 50 CM, INCLUSO TRANSPORTE VERTICAL . AF_07/2019



Item: 2.6.1.1 APLICAÇÃO DE FUNDO SELADOR ACRÍLICO EM TETO, UMA DEMÃO . AF_06/2014



Item: 3.2.1 REVESTIMENTO CERÂMICO PARA PISO COM PLACAS TIPO ESMALTADA EXTRA DE DIMENSÕES 35x35 CM APLICADA EM AMBIENTES DE ÁREA MAIOR QUE 10 M2. AF_06/2014

Fernando Ferreira dos Santos
Assessor Especial - II
Matrícula: 49.809-2

Carlos Pinheiro Campos Gouveia
Secretário de Desenvolvimento
Urbano e Meio Ambiente
Mat.: 48.911

gov.br

Documento assinado digitalmente

EDUARDO FERREIRA DA SILVA

Data: 10/08/2022 08:15:33-0300

Verifique em <https://verificador.iti.br>

Paulo Vanderlei de M. Filho
Engenheiro Civil
CREA 22065 D/PE
Mat.: 41.498



PREFEITURA MUNICIPAL DE PAUDALHO
SECRETARIA DE DESENVOLVIMENTO URBANO E AGRÁRIO
02º BM

CONTRATAÇÃO DE EMPRESA DE ENGENHARIA PARA EXECUÇÃO DO SERVIÇO DE MANUTENÇÃO DOS PRÉDIOS DA ASSISTÊNCIA SOCIAL (BOLSA FAMÍLIA) CRIANÇA FELIZ E SOPA FAMÍLIA, NO MUNICÍPIO DE PAUDALHO/PE
CONTRATO Nº 007/2022



Ítem: 3.2.1 REVESTIMENTO CERÂMICO PARA PISO COM PLACAS TIPO ESMALTADA EXTRA DE DIM MENSÕES 35X35 CM APLICADA EM AMBIENTES DE ÁREA MAIOR QUE 10 M2. AF_06/2014

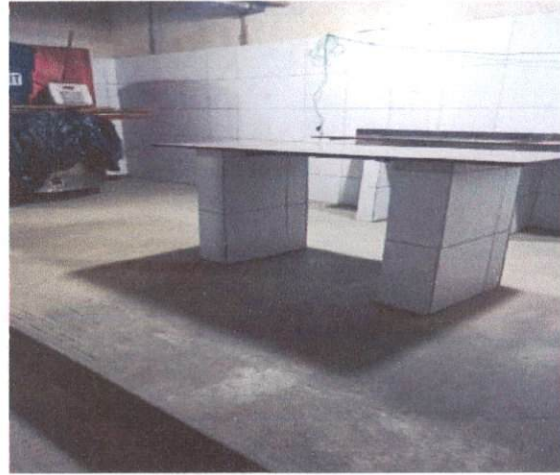

Ítem: 3.2.2 PINTURA DE PISO COM TINTA ACRILICA, APLICAÇÃO MANUAL, 2 DEMÃOS, INCLUSO FUNDO PREPARADOR AF_05/2021



Ítem: 3.2.2 PINTURA DE PISO COM TINTA ACRILICA, APLICAÇÃO MANUAL, 2 DEMÃOS, INCLUSO FUNDO PREPARADOR AF_05/2021



Ítem: 3.2.2 PINTURA DE PISO COM TINTA ACRILICA, APLICAÇÃO MANUAL, 2 DEMÃOS, INCLUSO FUNDO PREPARADOR AF_05/2021

Fernando Ferreira dos Santos
Assessor Especial-II
Matrícula: 49.809-2

Carlos Pinheiro Campos Gouveia
Secretário de Desenvolvimento
Urbano e Meio Ambiente
Mat.: 48.911

Documento assinado digitalmente
EDUARDO FERREIRA DA SILVA
Data: 10/08/2021 08:17:27-0300
Verifique em <https://verificador.iti.br>

gov.br

Paulo Vandevet de M. Filho
Engenheiro Civil
CREA 22065 D / PE
Mat.: 41.498



PREFEITURA MUNICIPAL DE PAUDALHO
SECRETARIA DE DESENVOLVIMENTO URBANO E AGRÁRIO

02º BM

CONTRATAÇÃO DE EMPRESA DE ENGENHARIA PARA EXECUÇÃO DO SERVIÇO DE MANUTENÇÃO DOS PRÉDIOS DA ASSISTÊNCIA SOCIAL (BOLSA FAMÍLIA) CRIANÇA FELIZ E SOPA FAMÍLIA, NO MUNICÍPIO DE PAUDALHO/PE
CONTRATO Nº 007/2022



Item: 3.2.4 CHAPISCO APLICADO EM ALVENARIAS E ESTRUTURAS DE CONCRETO INTERNAS, COM COLHER DE PEDREIRO. ARGAMASSA TRAÇO 1:3 COM PREPARO MANUAL. AF_06/20 14



Item: 3.2.4 CHAPISCO APLICADO EM ALVENARIAS E ESTRUTURAS DE CONCRETO INTERNAS, COM COLHER DE PEDREIRO. ARGAMASSA TRAÇO 1:3 COM PREPARO MANUAL. AF_06/20 14



Item: 3.2.5 MASSA ÚNICA, PARA RECEBIMENTO DE PINTURA, EM ARGAMASSA TRAÇO 1:2:8, PREPARO MECÂNICO COM BETONEIRA 400L, APLICADA MANUALMENTE EM FACES INTERNAS DE PAREDES, ESPESSURA DE 20MM, COM EXECUÇÃO DE TALISCAS. AF_06/2014

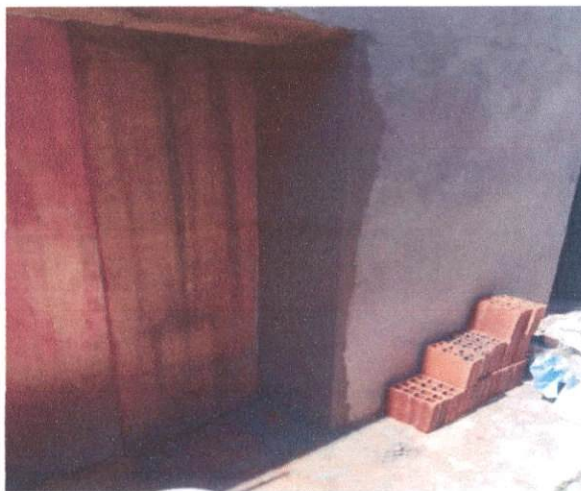

Item: 3.2.5 MASSA ÚNICA, PARA RECEBIMENTO DE PINTURA, EM ARGAMASSA TRAÇO 1:2:8, PREPARO MECÂNICO COM BETONEIRA 400L, APLICADA MANUALMENTE EM FACES INTERNAS DE PAREDES, ESPESSURA DE 20MM, COM EXECUÇÃO DE TALISCAS. AF_06/2014

Fernando Ferreira dos Santos
Assessor Especial-II
Matrícula: 49.809-2

Carlos Pinheiro Campos Gouveia
Secretário de Desenvolvimento
Urbano e Meio Ambiente
Mat.: 48.911

gov.br

Documento assinado digitalmente
EDUARDO FERREIRA DA SILVA
Data: 10/08/2022 08:18:22-0300
Verifique em <https://verificador.iti.br>

Paulo Vandenberg de M. Filho
Engenheiro Civil
CREA 22065 D / PE
Mat.: 41.498



PREFEITURA MUNICIPAL DE PAUDALHO
SECRETARIA DE DESENVOLVIMENTO URBANO E AGRÁRIO
02º BM

CONTRATAÇÃO DE EMPRESA DE ENGENHARIA PARA EXECUÇÃO DO SERVIÇO DE MANUTENÇÃO DOS PRÉDIOS DA ASSISTÊNCIA SOCIAL (BOLSA FAMÍLIA) CRIANÇA FELIZ E SOPA FAMÍLIA, NO MUNICÍPIO DE PAUDALHO/PE
CONTRATO Nº 007/2022



Item: 3.3.1 PONTO DE TOMADA RESIDENCIAL INCLUINDO TOMADA (2 MÓDULOS) 10A/250V, CAIXA ELÉTRICA, ELETRODUTO, CABO, RASGO, QUEBRA E CHUMBAMENTO. AF_01/201



Item: 3.4.1.1 TORNEIRA PLÁSTICA 3/4 PARA TANQUE - FORNECIMENTO E INSTALAÇÃO. AF_01/2020

Item: 3.4.1.2 SIFÃO PLÁSTICO EXTENSIVEL UNIVERSAL, TIPO COPO



Item: 3.4.1.1 TORNEIRA PLÁSTICA 3/4 PARA TANQUE - FORNECIMENTO E INSTALAÇÃO. AF_01/2020

Item: 3.4.1.2 SIFÃO PLÁSTICO EXTENSIVEL UNIVERSAL, TIPO COPO

Fernando Ferreira dos Santos
Assessor Especial - II
Matrícula: 49.809-2

Carlos Pinheiro Campos Gouveia
Secretário de Desenvolvimento
Urbano e Meio Ambiente
Mat.: 48.911

Documento assinado digitalmente
gov.br EDUARDO FERREIRA DA SILVA
Data: 10/08/2022 08:19:27-0300
Verifique em <https://verificador.it.br>

Paulo Vanderlei de M. Filho
Engenheiro Civil
CREA 22065 D/PE
Mat.: 41.498