

Solicitação de Empenho		Nº 031	Ano: 2024
Recurso	_____		
Credor	KONEX INCORPORAÇÕES E SERVIÇOS LTDA		
CNPJ/CPF	05.533.565/0001-58		
Endereço	PRAÇA DOUTOR FERNANDO FIGUEIRA 30 SALA 0902, EMP. CERVANTES SALA 0 – ILHA DO RETIRO		
Histórico	Solicitação de empenho posterior pagamento – Referente ao 1º BM - CONTRATAÇÃO DE EMPRESA DE ENGENHARIA PARA CONCLUSÃO DOS SERVIÇOS DE REFORMA DO TEATRO DO TEATRO MUNIICIPAL , neste município. Documentos em anexo.		
Nota Fiscal / nº do Documento	569		
Valor	R\$ 71.972,97 (setenta e um mil, novecentos e setenta e dois reais e noventa e sete centavos)		
Banco	Santander, Ag. 3295, Conta		
 Carlos Pinheiro Campos Gouveia Secretário de Desenvolvimento Urbano e Meio Ambiente Matrícula – 48.911			

Construindo um novo amanhã!



PREFEITURA DO
RECIFE
SECRETARIA DE FINANÇAS

NFSE

Número da Nota

00000569

Data e Hora de Emissão

19/02/2024 15:20:18

Código de Verificação

4FV5-WG4Q

20240219_05533565000158

Nota Fiscal de Serviços Eletrônica

PRESTADOR DE SERVIÇOS

KONEX
ENGENHARIA

CPF/CNPJ: **05.533.565/0001-58**

Inscrição Municipal: **382.742-9**

Nome/Razão Social: **KONEX INCORPORACOES E SERVICOS LTDA**

Endereço: **PRACA DOUTOR FERNANDO FIGUEIRA 30, SALA 0902 EMP CERVANTES SALA 0 - ILHA DO LEITE - CEP: 50070-440**

Município: **Recife**

UF: **PE**

E-mail: **konexengenharia@gmail.com**

TOMADOR DE SERVIÇOS

Nome/Razão Social: **PREFEITURA MUNICIPAL DE PAUDALHO**

CPF/CNPJ: **11.097.383/0001-84**

Inscrição Municipal: **----**

Endereço: **AV Raul Bandeira 21 - Centro - CEP: 55825-000**

Município: **Paudalho**

UF: **PE**

E-mail: **k_cn79@hotmail.com**

DISCRIMINAÇÃO DOS SERVIÇOS

1º BOLETIM DE MEDIÇÃO REFERENTE AO CONTRATO Nº 176/2023. OBRA DO TEATRO MUNICIPAL DE PAUDALHO-PE. DE 27/11/2023 A 27/12/2023.

VALOR TOTAL DA MEDIÇÃO R\$ 71.972,97

MATERIAL 60% R\$ 43.183,78

MÃO DE OBRA 40% R\$ 28.789,19

RETENÇÃO INSS R\$ 3.166,81

RETENÇÃO ISS R\$ 2.519,05

RETENÇÃO IRPJ 1,5% R\$ 1.079,59

CNO 90.017.68335/73

BANCO SANTANDER

AG. 3295

CONTA 11000303-5

Paulo Vandere M. Filho
Engenheiro Civil
CREA 22035 D/PE
Mat. 47498

Retenção de COFINS
R\$ 0,00

Retenção de CSLL
R\$ 0,00

Retenção de INSS
R\$ 3.166,81

Retenção de IRPJ
R\$ 1.079,59

Retenção de PIS
R\$ 0,00

Outras Retenções
R\$ 0,00

VALOR TOTAL DO SERVIÇO = R\$ 71.972,97

Código da Atividade Prestada

4120400 - CONSTRUÇÃO DE EDIFÍCIOS

07.02 - Execução, por administração, empreitada ou subempreitada, de obras de construção civil, hidráulica ou elétrica e de outras obras semelhantes, inclusive sondagem, perfuração de poços, escavação, drenagem e irrigação, terraplanag...

Deduções (R\$)	Desconto Incond. (R\$)	Base de Cálculo (R\$)	Alíquota (%)	Valor do ISS (R\$)	Crédito p/ IPTU (R\$)
21.591,89	0,00	50.381,08	5,00%	2.519,05	0,00

OUTRAS INFORMAÇÕES

- Esta NFS-e foi emitida com respaldo nas Leis 17.407/2008 e 17.408/2008.
- O ISS desta NFS-e será RETIDO pelo Tomador de Serviço.
- O ISS desta NFS-e é devido FORA do Município de Recife. Local da prestação do serviço: Paudalho - PE.
- Esta NFS-e não gera crédito.
- CEI / Código da Obra: 90.017.68335/73

**BOLETIM DE MEDIÇÃO**

Proponente PREFEITURA DO PAUDALHO		BM - número 01	BM - Data emissão 19/02/2024	BM - Período de referência da medição De 27/11/2023 até 27/12/2022	Nº do Contrato 176/2023	Data do Contrato 22/11/2023
Início da obra - data 27/11/2023	Previsão Término obra 22/09/2024	Empresa Contratada KONEX INCORPORAÇÕES E SERVIÇOS LTDA		CNPJ 05.533.565/0001-58	Fontes do recurso: PRÓPRIOS	
Valor Inicial do Contrato (R\$) R\$ 789.261,11	Valor Medido Acumulado do Contrato (R\$) R\$ 71.972,97	Objeto CONTRATAÇÃO DE EMPRESA DE ENGENHARIA PARA CONCLUSÃO DOS SERVIÇOS DE REFORMA DO TEATRO MUNICIPAL, NO MUNICÍPIO DE PAUDALHO-PE.			Empreendimento:	
Valor Medido Nesse BM (R\$) R\$ 71.972,97		Local da obra (Bairro / Município / UF) CENTRO, PAUDALHO/PE				
Saldo Atual (R\$) R\$ 717.288,14						

DISCRIMINAÇÃO DOS SERVIÇOS DO ORÇAMENTO				PREVISTO NO ORÇAMENTO				EXECUTADO FÍSICO (Quantidade)			EXECUTADO FINANCEIRO (R\$)			ACUM.
ITEM	FONTE	CÓDIGO	DESCRIÇÃO	UNID.	QUANT.	PREÇO UNITÁRIO	PREÇO TOTAL	ACUM. ATÉ O PERÍODO ANTERIOR	MEDIDO NO PERÍODO	ACUM. INCLUI. O PERÍODO	ACUM. ATÉ O PERÍODO ANTERIOR	MEDIDO NO PERÍODO	ACUM. INCLUI. O PERÍODO	(%)
1.0			ADMINISTRAÇÃO DE OBRA				R\$ 40.759,10			1,00		R\$ 4.075,91	R\$ 4.075,91	10,00%
1.1	COMPOSIÇÃO	1	ADMINISTRAÇÃO LOCAL	MÊS	10,00	R\$ 4.075,91	R\$ 40.759,10		1,00	1,00		R\$ 4.075,91	R\$ 4.075,91	10,00%
2.0			SERVIÇOS PRELIMINARES:				R\$ 1.265,84			58,26		R\$ 1.283,48	R\$ 1.283,48	99,82%
2.1	COMPOSIÇÃO	103689	FORNECIMENTO E INSTALAÇÃO DE PLACA DE OBRA EM CHAPA DE AÇO GALVANIZADO E ESTRUTURA DE MADEIRA.	MF	2,42	R\$ 375,68	R\$ 909,14		2,42	2,42		R\$ 909,14	R\$ 909,14	100,00%
2.2	SINAPI	97622	DEMOLIÇÃO DE ALVENARIA DE BLOCO FURADO, DE FORMA MANUAL, SEM REAPROVEITAMENTO. AF_12/2017	MF	0,32	R\$ 65,87	R\$ 21,07		0,30	0,30		R\$ 19,76	R\$ 19,76	93,78%
2.3	SINAPI	97644	REMOÇÃO DE PORTAS, DE FORMA MANUAL, SEM REAPROVEITAMENTO. AF_12/2017	MF	13,52	R\$ 10,67	R\$ 144,25		13,44	13,44		R\$ 143,40	R\$ 143,40	99,41%
2.4	SINAPI	97649	REMOÇÃO DE TELHAS DE FIBROCIMENTO, METÁLICA E CERÂMICA, DE FORMA MECANIZADA, COM USO DE GUINDASTE, SEM REAPROVEITAMENTO. AF_12/2017.	MF	41,80	R\$ 4,98	R\$ 208,16		41,80	41,80		R\$ 208,16	R\$ 208,16	100,00%
2.5	SINAPI	100981	CARGA, MANOBRA E DESCARGA DE ENTULHO EM CAMINHÃO BASCULANTE 6 M³ - CARGA COM ESCAVADEIRA HIDRÁULICA (CAÇAMBA DE 0,80 M³ / 111 HP) E DESCARGA LIVRE (UNIDADE: MF). AF_07/2020.	MF	0,32	R\$ 10,07	R\$ 3,22		0,30	0,30		R\$ 3,02	R\$ 3,02	93,79%
3.0			ESTRUTURA				R\$ 127.080,29			0,00		R\$ -	R\$ -	0,00%
3.1	ORSE	9712	ESCADA MARINHEIRO SEM GUARDA CORPO, L=40CM, EXECUTADA EM BARRAS CHATA FERRO GALVANIZADO 1 1/4" X 1/4", SENDO OS DEGRAUS BARRA REDONDA FERRO GALVANIZADO D=5/8", ESPAÇADOS DE 30CM, PINTADA, INCLUSIVE INSTALAÇÃO	M	3,50	R\$ 1.335,95	R\$ 4.675,82		0,00	0,00		R\$ -	R\$ -	0,00%
3.2	COMPOSIÇÃO	3	PASSARELA EM CHAPA XADREZ 1/4", INCLUSIVE GUARDA-CORPO COM TUBO DE AÇO GALV. DE 1 1/2".	MF	18,79	R\$ 2.509,95	R\$ 47.161,96		0,00	0,00		R\$ -	R\$ -	0,00%
3.3	SINAPI	100766	PILAR METÁLICO PERFIL LAMINADO OU SOLDADO EM AÇO ESTRUTURAL, COM CONEXÕES SOLDADAS, INCLUSOS MÃO DE OBRA, TRANSPORTE E IÇAMENTO UTILIZANDO GUINDASTE - FORNECIMENTO E INSTALAÇÃO. AF_01/2020_PA	KG	1232,00	R\$ 21,79	R\$ 26.845,28		0,00	0,00		R\$ -	R\$ -	0,00%
3.4	SINAPI	100763	VIGA METÁLICA EM PERFIL LAMINADO OU SOLDADO EM AÇO ESTRUTURAL, COM CONEXÕES PARAFUSADAS, INCLUSOS MÃO DE OBRA, TRANSPORTE E IÇAMENTO UTILIZANDO GUINDASTE - FORNECIMENTO E INSTALAÇÃO. AF_01/2020_PSA	KG	1540,00	R\$ 22,35	R\$ 34.419,00		0,00	0,00		R\$ -	R\$ -	0,00%
3.5	Composição	15	TUBO DE AÇO GALVANIZADO COM COSTURA, CLASSE MÍDIA, DN 50 (2"), CONEXÃO ROSQUEADA, INSTALADO EM PRUMADAS - FORNECIMENTO E INSTALAÇÃO.	M	129,50	R\$ 107,94	R\$ 13.978,23		0,00	0,00		R\$ -	R\$ -	0,00%
4.0			PAREDES E REVESTIMENTOS:				R\$ 110.681,88			414,17		R\$ 47.397,77	R\$ 47.397,77	42,82%
4.1	SINAPI	103328	ALVENARIA DE VEDAÇÃO DE BLOCOS CERÂMICOS FURADOS NA HORIZONTAL DE 9X19X19 CM (ESPESSURA 9 CM) E ARGAMASSA DE ASSENTAMENTO COM PREPARO EM BETONEIRA. AF_12/2021	MF	50,78	R\$ 96,05	R\$ 4.877,41		49,91	49,91		R\$ 4.793,85	R\$ 4.793,85	98,29%
4.2	SINAPI	101158	ALVENARIA DE VEDAÇÃO DE BLOCOS DE GESSO DE 10X50X66CM (ESPESSURA 10CM) AF_05/2020	MF	16,65	R\$ 85,16	R\$ 1.417,91		0,00	0,00		R\$ -	R\$ -	0,00%
4.3	SINAPI	87878	CHAPISCO APLICADO EM ALVENARIAS E ESTRUTURAS DE CONCRETO INTERNAS, COM COLHER DE PEDREIRO. ARGAMASSA TRAÇO 1:3 COM PREPARO MANUAL. AF_06/2014	MF	101,56	R\$ 5,63	R\$ 571,78		96,38	96,38		R\$ 542,61	R\$ 542,61	94,90%
4.4	SINAPI	87530	MASSA ÚNICA, PARA RECEBIMENTO DE PINTURA, EM ARGAMASSA TRAÇO 1:2:8, PREPARO MANUAL, APLICADA MANUALMENTE EM FACES INTERNAS DE PAREDES, ESPESSURA DE 20MM, COM EXECUÇÃO DE TALISCAS. AF_06/2014.	MF	101,56	R\$ 53,06	R\$ 5.388,77		79,30	79,30		R\$ 4.207,65	R\$ 4.207,65	78,08%



BOLETIM DE MEDIÇÃO

Proponente				BM - número	BM - Data emissão	BM - Período de referência da medição			Nº do Contrato	Data do Contrato				
PREFEITURA DO PAUDALHO				01	19/02/2024	De 27/11/2023 até 27/12/2022			176/2023	22/11/2023				
Início da obra - data		Previsão Término obra		Empresa Contratada			CNPJ		Fontes do recurso:					
27/11/2023		22/09/2024		KONEX INCORPORAÇÕES E SERVIÇOS LTDA			05.533.565/0001-58		PRÓPRIOS					
Valor Inicial do Contrato (R\$)		Valor Medido Acumulado do Contrato (R\$)		Objeto			Empreendimento:							
R\$ 789.261,11		R\$ 71.972,97		CONTRATAÇÃO DE EMPRESA DE ENGENHARIA PARA CONCLUSÃO DOS SERVIÇOS DE REFORMA DO TEATRO MUNICIPAL, NO MUNICÍPIO DE PAUDALHO-PE.										
Valor Medido Nesse BM (R\$)				Local da obra (Bairro / Município / UF)										
R\$ 71.972,97				CENTRO, PAUDALHO/PE										
Saldo Atual (R\$)														
R\$ 717.288,14														
DISCRIMINAÇÃO DOS SERVIÇOS DO ORÇAMENTO				PREVISTO NO ORÇAMENTO				EXECUTADO FÍSICO (Quantidade)			EXECUTADO FINANCEIRO (R\$)			ACUM.
ITEM	FONTES	CÓDIGO	DESCRIÇÃO	UNID.	QUANT.	PREÇO UNITÁRIO	PREÇO TOTAL	ACUM. ATÉ O PERÍODO ANTERIOR	MEDIDO NO PERÍODO	ACUM. INCLUI. O PERÍODO	ACUM. ATÉ O PERÍODO ANTERIOR	MEDIDO NO PERÍODO	ACUM. INCLUI. O PERÍODO	(%)
4.5	SINAPI	104611	REVESTIMENTO CERÂMICO PARA PAREDES INTERNAS COM PLACAS TIPO ESMALTADA EXTRA DE DIMENSÕES 60X60 CM APLICADAS NA ALTURA INTEIRA DAS PAREDES. AF_02/2023_PE	MP	202,52	R\$ 112,18	R\$ 22.718,69		0,00	0,00		R\$ -	R\$ -	0,00%
4.6	SINAPI	96365	PAREDE COM PLACAS DE GESSO ACARTONADO (DRYWALL), PARA USO INTERNO. COM UMA FACE SIMPLES E OUTRA FACE DUPLA E ESTRUTURA METÁLICA COM GUIAS DUPLAS, COM VÃOS. AF_06/2017_PS	MP	377,16	R\$ 200,73	R\$ 75.707,32		188,58	188,58		R\$ 37.853,66	R\$ 37.853,66	50,00%
5.0			PISOS:				R\$ 128.359,13			0,00		R\$ -	R\$ -	0,00%
5.1	SINAPI	104162	PISO EM GRANILITE, MARMORITE OU GRANITINA EM AMBIENTES INTERNOS, COM ESPESSURA DE 8 MM, INCLUSO MISTURA EM BETONEIRA, COLOCAÇÃO DAS JUNTAS, APLICAÇÃO DO PISO, 4 POLIMENTOS COM POLITRIZ, ESTUCAMENTO, SELADOR E CERA. AF_06/2022	MP	257,00	R\$ 107,47	R\$ 27.619,79		0,00	0,00		R\$ -	R\$ -	0,00%
5.2	SINAPI	10710	CARPETE DE NYLON EM MANTA PARA TRAFEGO COMERCIAL PESADO, E = 6 A 7 MM (INSTALADO)	MP	181,00	R\$ 183,84	R\$ 33.275,04		0,00	0,00		R\$ -	R\$ -	0,00%
5.3	SINAPI	101746	ASSOALHO DE MADEIRA. AF_09/2020	MP	80,00	R\$ 419,43	R\$ 33.554,40		0,00	0,00		R\$ -	R\$ -	0,00%
5.4	SINAPI	101727	PISO VINÍLICO SEMI-FLEXÍVEL EM PLACAS, PADRÃO LISO, ESPESSURA 3,2 MM, FIXADO COM COLA. AF_09/2020	MP	109,00	R\$ 262,94	R\$ 28.660,46		0,00	0,00		R\$ -	R\$ -	0,00%
5.5	SINAPI	87256	REVESTIMENTO CERÂMICO PARA PISO COM PLACAS TIPO ESMALTADA EXTRA DE DIMENSÕES 60X60 CM APLICADA EM AMBIENTES DE ÁREA ENTRE 5 M² E 10 M². AF_02/2023_PE	MP	43,00	R\$ 122,08	R\$ 5.249,44		0,00	0,00		R\$ -	R\$ -	0,00%
6.0			COBERTA / FORRO				R\$ 63.439,70			0,00		R\$ -	R\$ -	0,00%
6.1	SINAPI	92580	TRAMA DE AÇO COMPOSTA POR TERÇAS PARA TELHADOS DE ATÉ 2 ÁGUAS PARA TELHA ONDULADA DE FIBROCIMENTO, METÁLICA, PLÁSTICA OU TERMOACÚSTICA, INCLUSO TRANSPORTE VERTICAL. AF_07/2019	MP	121,80	R\$ 69,71	R\$ 8.490,67		0,00	0,00		R\$ -	R\$ -	0,00%
6.2	SINAPI	94207	TELHAMENTO COM TELHA ONDULADA DE FIBROCIMENTO E = 6 MM, COM RECOBRIMENTO LATERAL DE 1/4 DE ONDA PARA TELHADO COM INCLINAÇÃO MAIOR QUE 10°, COM ATÉ 2 ÁGUAS, INCLUSO IÇAMENTO. AF_07/2019	MP	41,80	R\$ 70,74	R\$ 2.956,93		0,00	0,00		R\$ -	R\$ -	0,00%
6.3	SINAPI	94231	RUFO EM CHAPA DE AÇO GALVANIZADO NÚMERO 24, CORTE DE 25 CM, INCLUSO TRANSPORTE VERTICAL. AF_07/2019	M	22,00	R\$ 63,72	R\$ 1.401,84		0,00	0,00		R\$ -	R\$ -	0,00%
6.4	COMPOSIÇÃO	6	CALHA EM ALVENARIA, REVESTIDA INTERNAMENTE, IMPERMEABILIZADA, SEÇÃO 0,30 X 0,30M.	M	20,00	R\$ 344,60	R\$ 6.892,00		0,00	0,00		R\$ -	R\$ -	0,00%
6.5	SINAPI	96113	FORRO EM PLACAS DE GESSO, PARA AMBIENTES COMERCIAIS. AF_05/2017_PS	MP	41,80	R\$ 43,12	R\$ 1.802,41		0,00	0,00		R\$ -	R\$ -	0,00%
6.6	ORSE	13347	FORN. C/ INST. DE FORRO ACÚSTICO CONST. DE PAINEL RÍGIDO EM LÃ DE ROCHA BASÁLICA, ESP DE 25 MM, REVEST. EM SUA FACE VISÍVEL C/ UM FILME DE VIDRO NA COR PRETA, ELEV. IND DE ADSORÇÃO SONORA, BAIXA CONDUÇÃO TÉRMICA	MP	66,50	R\$ 146,27	R\$ 9.726,95		0,00	0,00		R\$ -	R\$ -	0,00%
6.7	SINAPI	96114	FORRO EM DRYWALL, PARA AMBIENTES COMERCIAIS, INCLUSIVE ESTRUTURA DE FIXAÇÃO. AF_05/2017_PS	MP	383,10	R\$ 83,97	R\$ 32.168,90		0,00	0,00		R\$ -	R\$ -	0,00%
7.0			ESQUADRIAS:				R\$ 39.147,65			9,52		R\$ 6.415,72	R\$ 6.415,72	16,39%
7.1	SINAPI	90825	PORTA DE MADEIRA, MACIÇA (PESADA OU SUPERPESADA), 90X210CM, ESPESSURA DE 3,5CM, INCLUSO DOBRADIÇAS - FORNECIMENTO E INSTALAÇÃO. AF_12/2019	UN	7,00	R\$ 667,29	R\$ 4.671,03		7,00	7,00		R\$ 4.671,03	R\$ 4.671,03	100,00%

**BOLETIM DE MEDIÇÃO**

Proponente PREFEITURA DO PAUDALHO		BM - número 01	BM - Data emissão 19/02/2024	BM - Período de referência da medição De 27/11/2023 até 27/12/2022	Nº do Contrato 176/2023	Data do Contrato 22/11/2023
Início da obra - data 27/11/2023	Previsão Término obra 22/09/2024	Empresa Contratada KONEX INCORPORAÇÕES E SERVIÇOS LTDA		CNPJ 05.533.565/0001-58	Fontes do recurso: PRÓPRIOS	
Valor Inicial do Contrato (R\$) R\$ 789.261,11	Valor Medido Acumulado do Contrato (R\$) R\$ 71.972,97	Objeto CONTRATAÇÃO DE EMPRESA DE ENGENHARIA PARA CONCLUSÃO DOS SERVIÇOS DE REFORMA DO TEATRO MUNICIPAL, NO MUNICÍPIO DE PAUDALHO-PE.		Empreendimento:		
Valor Medido Nesse BM (R\$) R\$ 71.972,97	Local da obra (Bairro / Município / UF) CENTRO, PAUDALHO/PE					
Saldo Atual (R\$) R\$ 717.288,14						

DISCRIMINAÇÃO DOS SERVIÇOS DO ORÇAMENTO				PREVISTO NO ORÇAMENTO				EXECUTADO FÍSICO (Quantidade)			EXECUTADO FINANCEIRO (R\$)			ACUM.
ITEM	FUNTE	CÓDIGO	DESCRIÇÃO	UNID.	QUANT.	PREÇO UNITÁRIO	PREÇO TOTAL	ACUM. ATÉ O PERÍODO ANTERIOR	MEDIDO NO PERÍODO	ACUM. INCLUI. O PERÍODO	ACUM. ATÉ O PERÍODO ANTERIOR	MEDIDO NO PERÍODO	ACUM. INCLUI. O PERÍODO	(%)
7.2	SINAPI	94569	JANELA DE ALUMÍNIO TIPO MAXIM-AR, COM VIDROS, BATENTE E FERRAGENS. EXCLUSIVE ALIZAR, ACABAMENTO E CONTRAMARCO. FORNECIMENTO E INSTALAÇÃO. AF_12/2019	MF	2,52	R\$ 692,34	R\$ 1.744,69		2,52	2,52		R\$ 1.744,69	R\$ 1.744,69	100,00%
7.3	SINAPI	102180	INSTALAÇÃO DE VIDRO TEMPERADO, E = 8 MM, ENCAIXADO EM PERFIL U. AF_01/2021_PS	MF	11,40	R\$ 457,31	R\$ 5.213,33		0,00	0,00		R\$ -	R\$ -	0,00%
7.4	COMPOSIÇÃO	4	PORTA DE MADEIRA TIPO VENEZIANA,, ESPESSURA DE 3CM. INCLUSO DOBRA DIÇAS - FORNECIMENTO E INSTALAÇÃO. AF_12/2019. Ref. 91298 - Sinapi (06/2023)	MF	33,80	R\$ 814,16	R\$ 27.518,60		0,00	0,00		R\$ -	R\$ -	0,00%
8.0			PINTURA:				R\$ 50.569,37			760,46		R\$ 10.981,04	R\$ 10.981,04	21,71%
8.1	SINAPI	88489	APLICAÇÃO MANUAL DE PINTURA COM TINTA LÁTEX ACRÍLICA EM PAREDES, DUAS DEMÃOS. AF_06/2014	MF	1520,90	R\$ 14,44	R\$ 21.961,79		760,46	760,46		R\$ 10.981,04	R\$ 10.981,04	50,00%
8.2	SINAPI	88420	APLICAÇÃO MANUAL DE PINTURA COM TINTA TEXTURIZADA ACRÍLICA EM SUPERFÍCIES EXTERNAS DE SACADA DE EDIFÍCIOS DE MÚLTIPLOS PAVIMENTOS, UMA COR. AF_06/2014.	MF	978,44	R\$ 27,77	R\$ 27.171,27		0,00	0,00		R\$ -	R\$ -	0,00%
8.3	SINAPI	102197	PINTURA FUNDO NIVELADOR ALQUIDICO BRANCO EM MADEIRA. AF_01/2021	MF	34,02	R\$ 23,79	R\$ 809,33		0,00	0,00		R\$ -	R\$ -	0,00%
8.4	SINAPI	102220	PINTURA TINTA DE ACABAMENTO (PIGMENTADA) ESMALTE SINTÉTICO BRILHANTE EM MADEIRA, 2 DEMÃOS. AF_01/2021	MF	34,02	R\$ 18,43	R\$ 626,98		0,00	0,00		R\$ -	R\$ -	0,00%
9.0			INSTALAÇÕES ELÉTRICAS:				R\$ 193.805,73			0,00		R\$ -	R\$ -	0,00%
9.1	SINAPI	91925	CABO DE COBRE FLEXÍVEL ISOLADO, 1,5 MM², ANTI-CHAMA 0,6/1,0 KV, PARA CIRCUITOS TERMINAIS - FORNECIMENTO E INSTALAÇÃO. AF_03/2023	M	240,00	R\$ 3,83	R\$ 919,20		0,00	0,00		R\$ -	R\$ -	0,00%
9.2	SINAPI	91927	CABO DE COBRE FLEXÍVEL ISOLADO, 2,5 MM², ANTI-CHAMA 0,6/1,0 KV, PARA CIRCUITOS TERMINAIS - FORNECIMENTO E INSTALAÇÃO. AF_03/2023	M	690,00	R\$ 5,15	R\$ 3.553,50		0,00	0,00		R\$ -	R\$ -	0,00%
9.3	SINAPI	91929	CABO DE COBRE FLEXÍVEL ISOLADO, 4 MM², ANTI-CHAMA 0,6/1,0 KV, PARA CIRCUITOS TERMINAIS - FORNECIMENTO E INSTALAÇÃO. AF_03/2023	M	120,00	R\$ 7,54	R\$ 904,80		0,00	0,00		R\$ -	R\$ -	0,00%
9.4	SINAPI	91931	CABO DE COBRE FLEXÍVEL ISOLADO, 6 MM², ANTI-CHAMA 0,6/1,0 KV, PARA CIRCUITOS TERMINAIS - FORNECIMENTO E INSTALAÇÃO. AF_03/2023	M	120,00	R\$ 10,61	R\$ 1.273,20		0,00	0,00		R\$ -	R\$ -	0,00%
9.5	SINAPI	91953	INTERRUPTOR SIMPLES (1 MÓDULO), 10A/250V, INCLUINDO SUPORTE E PLACA - FORNECIMENTO E INSTALAÇÃO. AF_03/2023	UN	9,00	R\$ 34,39	R\$ 309,51		0,00	0,00		R\$ -	R\$ -	0,00%
9.6	SINAPI	91959	INTERRUPTOR SIMPLES (2 MÓDULOS), 10A/250V, INCLUINDO SUPORTE E PLACA - FORNECIMENTO E INSTALAÇÃO. AF_03/2023.	UN	2,00	R\$ 52,55	R\$ 105,10		0,00	0,00		R\$ -	R\$ -	0,00%
9.7	SINAPI	91967	INTERRUPTOR SIMPLES (3 MÓDULOS), 10A/250V, INCLUINDO SUPORTE E PLACA - FORNECIMENTO E INSTALAÇÃO. AF_03/2023	UN	3,00	R\$ 70,68	R\$ 212,04		0,00	0,00		R\$ -	R\$ -	0,00%
9.8	SINAPI	91955	INTERRUPTOR PARALELO (1 MÓDULO), 10A/250V, INCLUINDO SUPORTE E PLACA - FORNECIMENTO E INSTALAÇÃO. AF_03/2023	UN	2,00	R\$ 41,78	R\$ 83,56		0,00	0,00		R\$ -	R\$ -	0,00%
9.9	SINAPI	91996	TOMADA MÉDIA DE EMBUTIR (1 MÓDULO), 2P+T 10 A, INCLUINDO SUPORTE E PLA - FORNECIMENTO E INSTALAÇÃO. AF_03/2023	UN	28,00	R\$ 40,38	R\$ 1.130,64		0,00	0,00		R\$ -	R\$ -	0,00%
9.10	SINAPI	91997	TOMADA MÉDIA DE EMBUTIR (1 MÓDULO), 2P+T 20 A, INCLUINDO SUPORTE E PLACA - FORNECIMENTO E INSTALAÇÃO. AF_03/2023	UN	22,00	R\$ 43,09	R\$ 947,98		0,00	0,00		R\$ -	R\$ -	0,00%

Prefeitura Municipal de Paudalho/PE
Paulo Vandevlei de Mendonça Filho
Engenheiro Civil
Mat.: 41.498

Página 3 de
Davyson Cesar S. de Souza
Arquiteto e Urbanista
CREA: 161.881.068-9
Eng. Civil

Júnior César Cavalcante
Arquiteto e Urbanista
CAU A192716-7
Mat.: 47.287

Carlos Roberto Campos Góes
Secretário Municipal de Desenvolvimento
Urbano e Agrário
Mat.: 48.911

**BOLETIM DE MEDIÇÃO**

Proponente PREFEITURA DO PAUDALHO		BM - número 01	BM - Data emissão 19/02/2024	BM - Período de referência da medição De 27/11/2023 até 27/12/2022	Nº do Contrato 176/2023	Data do Contrato 22/11/2023
Início da obra - data 27/11/2023	Previsão Término obra 22/09/2024	Empresa Contratada KONEX INCORPORAÇÕES E SERVIÇOS LTDA			CNPJ 05.533.565/0001-58	Fontes do recurso: PRÓPRIOS
Valor Inicial do Contrato (R\$) R\$ 789.261,11	Valor Medido Acumulado do Contrato (R\$) R\$ 71.972,97	Objeto CONTRATAÇÃO DE EMPRESA DE ENGENHARIA PARA CONCLUSÃO DOS SERVIÇOS DE REFORMA DO TEATRO MUNICIPAL, NO MUNICÍPIO DE PAUDALHO-PE.			Empreendimento:	
Valor Medido Nesse BM (R\$) R\$ 71.972,97	Saldo Atual (R\$) R\$ 717.288,14	Local da obra (Bairro / Município / UF) CENTRO, PAUDALHO/PE				

DISCRIMINAÇÃO DOS SERVIÇOS DO ORÇAMENTO				PREVISTO NO ORÇAMENTO				EXECUTADO FÍSICO (Quantidade)			EXECUTADO FINANCEIRO (R\$)			ACUM.
ITEM	FONTE	CÓDIGO	DESCRIÇÃO	UNID.	QUANT.	PREÇO UNITÁRIO	PREÇO TOTAL	ACUM. ATÉ O PERÍODO ANTERIOR	MEDIDO NO PERÍODO	ACUM. INCLUI. O PERÍODO	ACUM. ATÉ O PERÍODO ANTERIOR	MEDIDO NO PERÍODO	ACUM. INCLUI. O PERÍODO	(%)
9.11	SINAPI	98308	TOMADA PARA TELEFONE RJ11 - FORNECIMENTO E INSTALAÇÃO. AF_11/2019	UN	3,00	R\$ 36,73	R\$ 110,19		0,00	0,00		R\$ -	R\$ -	0,00%
9.12	SINAPI	98307	TOMADA DE REDE RJ45 - FORNECIMENTO E INSTALAÇÃO. AF_11/2019	UN	4,00	R\$ 55,92	R\$ 223,68		0,00	0,00		R\$ -	R\$ -	0,00%
9.13	COMPOSIÇÃO	8	LUMINÁRIA PLAFON SMART LED SOBREPOR 36W 120cm X 15cm - FORNECIMENTO E INSTALAÇÃO. Ref.: SINAPI 04/2023 - 100904	UN	11,00	R\$ 310,01	R\$ 3.410,11		0,00	0,00		R\$ -	R\$ -	0,00%
9.14	SINAPI	103782	LUMINÁRIA TIPO PLAFON CIRCULAR, DE SOBREPOR, COM LED DE 12/13 W - FORNECIMENTO E INSTALAÇÃO. AF_03/2022	UN	50,00	R\$ 47,11	R\$ 2.355,50		0,00	0,00		R\$ -	R\$ -	0,00%
9.15	SINAPI	97605	LUMINÁRIA ARANDELA TIPO MEIA LUA, DE SOBREPOR, COM 1 LÂMPADA LED DE 6 W, SEM REATOR - FORNECIMENTO E INSTALAÇÃO. AF_02/2020	UN	22,00	R\$ 102,39	R\$ 2.252,58		0,00	0,00		R\$ -	R\$ -	0,00%
9.16	SINAPI	97593	LUMINÁRIA TIPO SPOT, DE SOBREPOR, COM 1 LÂMPADA FLUORESCENTE DE 15 W, SEM REATOR - FORNECIMENTO E INSTALAÇÃO. AF_02/2020	UN	11,00	R\$ 155,50	R\$ 1.710,50		0,00	0,00		R\$ -	R\$ -	0,00%
9.17	SINAPI	97594	LUMINÁRIA TIPO SPOT, DE SOBREPOR, COM 2 LÂMPADAS FLUORESCENTES DE 15 W SEM REATOR - FORNECIMENTO E INSTALAÇÃO. AF_02/2020.	UN	30,00	R\$ 143,55	R\$ 4.306,50		0,00	0,00		R\$ -	R\$ -	0,00%
9.18	ORSE	10352	LUMINÁRIA TIPO SPOT DE EMBUTIR COM LÂMPADA LED 15W	UN	36,00	R\$ 101,86	R\$ 3.666,96		0,00	0,00		R\$ -	R\$ -	0,00%
9.19	ORSE	12808	REFLETOR SLIM LED 200W DE POTÊNCIA, BRANCO FRIO, 6500K, AUTOVOLT, MARCA G-LIGHT OU SIMILAR	UN	4,00	R\$ 308,94	R\$ 1.235,76		0,00	0,00		R\$ -	R\$ -	0,00%
9.20	SINAPI	101505	ENTRADA DE ENERGIA ELÉTRICA, AÉREA, TRIFÁSICA, COM CAIXA DE SOBREPOR, CABO DE 10 MM² E DISJUNTOR DIN 50A (NÃO INCLUSO O POSTE DE CONCRETO). AF_07/2020_PS	UN	1,00	R\$ 2.101,04	R\$ 2.101,04		0,00	0,00		R\$ -	R\$ -	0,00%
9.21	SINAPI	101881	QUADRO DE DISTRIBUIÇÃO DE ENERGIA EM CHAPA DE AÇO GALVANIZADO, DE EMBUTIR, COM BARRAMENTO TRIFÁSICO, PARA 40 DISJUNTORES DIN 100A - FORNECIMENTO E INSTALAÇÃO. AF_10/2020	UN	2,00	R\$ 1.261,37	R\$ 2.522,74		0,00	0,00		R\$ -	R\$ -	0,00%
9.22	SINAPI	93668	DISJUNTOR TRIPOLAR TIPO DIN, CORRENTE NOMINAL DE 16A - FORNECIMENTO E INSTALAÇÃO. AF_10/2020	UN	20,00	R\$ 101,91	R\$ 2.038,20		0,00	0,00		R\$ -	R\$ -	0,00%
9.23	SINAPI	93670	DISJUNTOR TRIPOLAR TIPO DIN, CORRENTE NOMINAL DE 25A - FORNECIMENTO E INSTALAÇÃO. AF_10/2020	UN	10,00	R\$ 106,32	R\$ 1.063,20		0,00	0,00		R\$ -	R\$ -	0,00%
9.24	SINAPI	93672	DISJUNTOR TRIPOLAR TIPO DIN, CORRENTE NOMINAL DE 40A - FORNECIMENTO E INSTALAÇÃO. AF_10/2020	UN	5,00	R\$ 119,59	R\$ 597,95		0,00	0,00		R\$ -	R\$ -	0,00%
9.25	SINAPI	39466	DISPOSITIVO DPS CLASSE II, 1 POLO, TENSAO MAXIMA DE 175 V, CORRENTE MAXIMA DE *30*KA (TIPO AC)	UN	1,00	R\$ 107,54	R\$ 107,54		0,00	0,00		R\$ -	R\$ -	0,00%
9.26	SINAPI	39446	DISPOSITIVO DR, 2 POLOS, SENSIBILIDADE DE 30 MA, CORRENTE DE 40 A, TIPO AC	UN	5,00	R\$ 200,20	R\$ 1.001,00		0,00	0,00		R\$ -	R\$ -	0,00%
9.27	SINAPI	97599	LUMINÁRIA DE EMERGÊNCIA, COM 30 LÂMPADAS LED DE 2 W, SEM REATOR - FORNECIMENTO E INSTALAÇÃO. AF_02/2020	UD	6,00	R\$ 36,15	R\$ 216,90		0,00	0,00		R\$ -	R\$ -	0,00%
9.28	COMPOSIÇÃO	13	INSTALAÇÃO DOS DUTOS DE REFRIGERAÇÃO E ELETRICA, DE AR CONDICIONADO TIPO SPLIT 12000 A 18000 Btus.	UN	6,00	R\$ 2.464,26	R\$ 14.785,56		0,00	0,00		R\$ -	R\$ -	0,00%
9.29	COMPOSIÇÃO	14	INSTALAÇÃO DOS DUTOS DE REFRIGERAÇÃO E ELETRICA, DE AR CONDICIONADO TIPO SPLIT 48.000 a 60.000 Btus.	UN	5,00	R\$ 4.876,14	R\$ 24.380,70		0,00	0,00		R\$ -	R\$ -	0,00%

Prefeitura Municipal de Paudalho/PE
 Paulo Vanderlei de Mendonça Filho
 Engenheiro Civil
 Matr.: 41.498

Página 4 de

Júnior César Cavalcante
 Arquiteto e Urbanista
 CREA 181.881.088-9
 Eng. Civil
 CAU 152716-7
 Matr.: 41.267

Carlos Pinheiro Campos Gouveia
 Secretário Municipal de Desenvolvimento
 Urbano e Agrário
 Matr.: 48.911

**BOLETIM DE MEDIÇÃO**

Proponente PREFEITURA DO PAUDALHO		BM - número 01	BM - Data emissão 19/02/2024	BM - Período de referência da medição De 27/11/2023 até 27/12/2022	Nº do Contrato 176/2023	Data do Contrato 22/11/2023
Início da obra - data 27/11/2023	Previsão Término obra 22/09/2024	Empresa Contratada KONEX INCORPORAÇÕES E SERVIÇOS LTDA			CNPJ 05.533.565/0001-58	Fontes do recurso: PRÓPRIOS
Valor Inicial do Contrato (R\$) R\$ 789.261,11	Valor Medido Acumulado do Contrato (R\$) R\$ 71.972,97	Objeto CONTRATAÇÃO DE EMPRESA DE ENGENHARIA PARA CONCLUSÃO DOS SERVIÇOS DE REFORMA DO TEATRO MUNICIPAL, NO MUNICÍPIO DE PAUDALHO-PE.			Empreendimento:	
Valor Medido Nesse BM (R\$) R\$ 71.972,97		Local da obra (Bairro / Município / UF) CENTRO, PAUDALHO/PE				
Saldo Atual (R\$) R\$ 717.288,14						

DISCRIMINAÇÃO DOS SERVIÇOS DO ORÇAMENTO				PREVISTO NO ORÇAMENTO				EXECUTADO FÍSICO (Quantidade)			EXECUTADO FINANCEIRO (R\$)			ACUM.
ITEM	FUNTE	CÓDIGO	DESCRIÇÃO	UNID.	QUANT.	PREÇO UNITÁRIO	PREÇO TOTAL	ACUM. ATÉ O PERÍODO ANTERIOR	MEDIDO NO PERÍODO	ACUM. INCLUI. O PERÍODO	ACUM. ATÉ O PERÍODO ANTERIOR	MEDIDO NO PERÍODO	ACUM. INCLUI. O PERÍODO	(%)
9.30	SINAPI	102107	TRANSFORMADOR DE DISTRIBUIÇÃO, 225 KVA, TRIFÁSICO, 60 HZ, CLASSE 15 KV, IMERSO EM ÓLEO MINERAL, INSTALAÇÃO EM POSTE (NÃO INCLUSO SUPORTE) - FORNECIMENTO E INSTALAÇÃO. AF_12/2020	UN	1,00	R\$ 35.999,06	R\$ 35.999,06		0,00	0,00		R\$ -	R\$ -	0,00%
9.31	SINAPI	101883	QUADRO DE DISTRIBUIÇÃO DE ENERGIA EM CHAPA DE AÇO GALVANIZADO, DE EMBUTIR, COM BARRAMENTO TRIFÁSICO, PARA 18 DISJUNTORES DIN 100A - FORNECIMENTO E INSTALAÇÃO. AF_10/2020	UN	1,00	R\$ 725,43	R\$ 725,43		0,00	0,00		R\$ -	R\$ -	0,00%
9.32	ORSE	8360	FORNECIMENTO E INSTALAÇÃO DE ELETROCALHA PERFURADA 150 X 100 X 3000 MM (REF. MOPA OU SIMILAR)	M	40,00	R\$ 106,09	R\$ 4.243,60		0,00	0,00		R\$ -	R\$ -	0,00%
9.33	ORSE	8730	PAINEL - QD-ADM - TIPO ARMÁRIO PARA 50 ESPAÇOS COM DISJUNTORES E ACESSÓRIOS, DIM: 800X600X200MM	M	70,00	R\$ 171,64	R\$ 12.014,80		0,00	0,00		R\$ -	R\$ -	0,00%
9.34	ORSE	9530	PAINEL - QD-ADM - TIPO ARMÁRIO PARA 50 ESPAÇOS COM DISJUNTORES E ACESSÓRIOS, DIM: 800X600X200MM	UN	1,00	R\$ 3.415,02	R\$ 3.415,02		0,00	0,00		R\$ -	R\$ -	0,00%
9.35	ORSE	9725	QFAC II - QUADRO / PAINEL EM CHAPA DE AÇO COM PINTURA ELETROSTÁTICA A PÓ POLIESTER NA COR BEGE, GRAU DE PROTEÇÃO IP 54, COM BARRAMENTO, SEM DISJUNTORES - 1000X800X220MM	UN	1,00	R\$ 2.792,81	R\$ 2.792,81		0,00	0,00		R\$ -	R\$ -	0,00%
9.36	SINAPI	93673	DISJUNTOR TRIPOLAR TIPO DIN, CORRENTE NOMINAL DE 50A - FORNECIMENTO E INSTALAÇÃO. AF_10/2020.	UN	6,00	R\$ 130,05	R\$ 780,30		0,00	0,00		R\$ -	R\$ -	0,00%
9.37	SINAPI	39475	DISPOSITIVO DPS CLASSE II, 1 POLO, TENSÃO MÁXIMA DE 385 V, CORRENTE MÁXIMA DE 45 KA (TIPO AC	UN	4,00	R\$ 199,66	R\$ 798,64		0,00	0,00		R\$ -	R\$ -	0,00%
9.38	SINAPI	91992	TOMADA ALTA DE EMBUTIR (1 MÓDULO), 2P+T 10 A, INCLUINDO SUPORTE E PLACA - FORNECIMENTO E INSTALAÇÃO. AF_12/2015	UN	100,00	R\$ 51,38	R\$ 5.138,00		0,00	0,00		R\$ -	R\$ -	0,00%
9.39	SINAPI	92992	CABO DE COBRE FLEXÍVEL ISOLADO, 95 MM², ANTI-CHAMA 0,6/1,0 KV, PARA REDE ENTERRADA DE DISTRIBUIÇÃO DE ENERGIA ELÉTRICA - FORNECIMENTO E INSTALAÇÃO. AF_12/2021	M	160,00	R\$ 102,96	R\$ 16.473,60		0,00	0,00		R\$ -	R\$ -	0,00%
9.40	SINAPI	92990	CABO DE COBRE FLEXÍVEL ISOLADO, 70 MM², ANTI-CHAMA 0,6/1,0 KV, PARA REDE ENTERRADA DE DISTRIBUIÇÃO DE ENERGIA ELÉTRICA - FORNECIMENTO E INSTALAÇÃO. AF_12/2021	M	250,00	R\$ 79,65	R\$ 19.912,50		0,00	0,00		R\$ -	R\$ -	0,00%
9.41	SINAPI	39258	CABO MULTIPOLAR DE COBRE, FLEXÍVEL, CLASSE 4 OU 5, ISOLAÇÃO EM HEPR, COBERTURA EM PVC-ST2, ANTI-CHAMA BVF-B, 0,6/1 KV, 3 CONDUTORES DE 2,5 MM²	M	1200,00	R\$ 8,80	R\$ 10.560,00		0,00	0,00		R\$ -	R\$ -	0,00%
9.42	ORSE	9349	DISJUNTOR TERMOMAGNÉTICO TRIPOLAR 200 A COM CAIXA MOLDADA 10 KA	UN	1,00	R\$ 631,97	R\$ 631,97		0,00	0,00		R\$ -	R\$ -	0,00%
9.43	ORSE	9191	DISJUNTOR TRIPOLAR 100 A, COM CAIXA MOLDADA, CORRENTE INTERRUPTORA 20KA	UN	2,00	R\$ 411,99	R\$ 823,98		0,00	0,00		R\$ -	R\$ -	0,00%
9.44	ORSE	9172	DISJUNTOR TERMOMAGNÉTICO TRIPOLAR 300 A COM CAIXA MOLDADA 10 KA	UN	1,00	R\$ 1.969,88	R\$ 1.969,88		0,00	0,00		R\$ -	R\$ -	0,00%
10.0			INSTALAÇÕES HIDROSSANITÁRIAS:				R\$ 19.085,55			45,00		R\$ 1.819,05	R\$ 1.819,05	9,53%
10.1	SINAPI	89712	TUBO PVC, SERIE NORMAL, ESGOTO PREDIAL, DN 50 MM, FORNECIDO E INSTALADO EM RAMAL DE DESCARGA OU RAMAL DE ESGOTO SANITÁRIO. AF_12/2014	M	15,00	R\$ 32,05	R\$ 480,75		15,00	15,00		R\$ 480,75	R\$ 480,75	100,00%
10.2	SINAPI	89714	TUBO PVC, SERIE NORMAL, ESGOTO PREDIAL, DN 100 MM, FORNECIDO E INSTALADO EM RAMAL DE DESCARGA OU RAMAL DE ESGOTO SANITÁRIO. AF_12/2014	M	30,00	R\$ 44,61	R\$ 1.338,30		30,00	30,00		R\$ 1.338,30	R\$ 1.338,30	100,00%

Prefeitura Municipal de Paudalho/PE
 Paulo Vanderlei de Mendonça Filho
 Engenheiro Civil
 Matr.: 41.498

Página 5 de 5
 Wanyson César S. de Souza
 Eng. Civil
 CREA: 981.881.008-9
 Matr.: 47.287

Júnior César Cavalcante
 Arquiteto e Urbanista
 CAU A192716-7
 Matr.: 47.287

Carlos Roberto Campos Gouveia
 Secretário Municipal de Desenvolvimento
 Urbano e Agrário
 Matr.: 48.911

**BOLETIM DE MEDIÇÃO**

Proponente PREFEITURA DO PAUDALHO		BM - número 01	BM - Data emissão 19/02/2024	BM - Período de referência da medição De 27/11/2023 até 27/12/2022	Nº do Contrato 176/2023	Data do Contrato 22/11/2023
Início da obra - data 27/11/2023	Previsão Término obra 22/09/2024	Empresa Contratada KONEX INCORPORAÇÕES E SERVIÇOS LTDA			CNPJ 05.533.565/0001-58	Fontes do recurso: PRÓPRIOS
Valor Inicial do Contrato (R\$) R\$ 789.261,11	Valor Medido Acumulado do Contrato (R\$) R\$ 71.972,97	Objeto CONTRATAÇÃO DE EMPRESA DE ENGENHARIA PARA CONCLUSÃO DOS SERVIÇOS DE REFORMA DO TEATRO MUNICIPAL, NO MUNICÍPIO DE PAUDALHO-PE.			Empreendimento:	
Valor Medido Nesse BM (R\$) R\$ 71.972,97		Local da obra (Bairro / Município / UF) CENTRO, PAUDALHO/PE				
Saldo Atual (R\$) R\$ 717.288,14						

DISCRIMINAÇÃO DOS SERVIÇOS DO ORÇAMENTO				PREVISTO NO ORÇAMENTO				EXECUTADO FÍSICO (Quantidade)			EXECUTADO FINANCEIRO (R\$)			ACUM.
ITEM	FUNTE	CÓDIGO	DESCRIÇÃO	UNID.	QUANT.	PREÇO UNITÁRIO	PREÇO TOTAL	ACUM. ATÉ O PERÍODO ANTERIOR	MEDIDO NO PERÍODO	ACUM. INCLUI. O PERÍODO	ACUM. ATÉ O PERÍODO ANTERIOR	MEDIDO NO PERÍODO	ACUM. INCLUI. O PERÍODO	(%)
10.3	SINAPI	86932	VASO SANITÁRIO SIFONADO COM CAIXA ACOPLADA LOUÇA BRANCA - PADRÃO MÉDIO, INCLUSO ENGATE FLEXÍVEL EM METAL CROMADO, 1/2 X 40CM - FORNECIMENTO E INSTALAÇÃO. AF_01/2020	UN	4,00	R\$ 616,35	R\$ 2.465,40		0,00	0,00		R\$ -	R\$ -	0,00%
10.4	SINAPI	95544	PAPELEIRA DE PAREDE EM METAL CROMADO SEM TAMPA, INCLUSO FIXAÇÃO. AF_01/2020	UN	11,00	R\$ 94,61	R\$ 1.040,71		0,00	0,00		R\$ -	R\$ -	0,00%
10.5	COMPOSIÇÃO	12	BANCADA EM GRANITO CINZA ANDORINHA, E=2CM	MF	3,60	R\$ 888,18	R\$ 3.197,44		0,00	0,00		R\$ -	R\$ -	0,00%
10.6	SINAPI	86901	CUBA DE EMBUTIR OVAL EM LOUÇA BRANCA, 35 X 50CM OU EQUIVALENTE - FORNECIMENTO E INSTALAÇÃO. AF_01/2020	UN	4,00	R\$ 166,89	R\$ 667,56		0,00	0,00		R\$ -	R\$ -	0,00%
10.7	SINAPI	86904	LAVATÓRIO LOUÇA BRANCA SUSPENSO, 29,5 X 39CM OU EQUIVALENTE, PADRÃO POPULAR - FORNECIMENTO E INSTALAÇÃO. AF_01/2020	UN	5,00	R\$ 168,04	R\$ 840,20		0,00	0,00		R\$ -	R\$ -	0,00%
10.8	SINAPI	86904	TORNEIRA CROMADA DE MESA, 1/2 OU 3/4, PARA LAVATÓRIO, PADRÃO MÉDIO - FORNECIMENTO E INSTALAÇÃO. AF_01/2020	UN	8,00	R\$ 168,04	R\$ 1.344,32		0,00	0,00		R\$ -	R\$ -	0,00%
10.9	SINAPI	100860	CHUVEIRO ELÉTRICO COMUM CORPO PLÁSTICO, TIPO DUCHA FORNECIMENTO E INSTALAÇÃO. AF_01/2020	UN	2,00	R\$ 120,62	R\$ 241,24		0,00	0,00		R\$ -	R\$ -	0,00%
10.10	SINAPI	98066	TANQUE SÉPTICO RETANGULAR, EM ALVENARIA COM TIJOLOS CERÂMICOS MACIÇOS, DIMENSÕES INTERNAS: 1,0 X 2,0 X 1,4 M, VOLUME ÚTIL: 2000 L (PARA 5 CONTRIBUINTES). AF_05/2018	UN	1,00	R\$ 2.536,91	R\$ 2.536,91		0,00	0,00		R\$ -	R\$ -	0,00%
10.11	SINAPI	98078	SUMIDOURO RETANGULAR, EM ALVENARIA COM TIJOLOS CERÂMICOS MACIÇOS, DIMENSÕES INTERNAS: 0,8 X 1,4 X 3,0 M, ÁREA DE INFILTRAÇÃO: 13,2 M² (PARA 5 CONTRIBUINTES). AF_05/2018	UN	1,00	R\$ 4.932,72	R\$ 4.932,72		0,00	0,00		R\$ -	R\$ -	0,00%
11.0			DIVERSOS:				R\$ 15.046,87			0,00		R\$ -	R\$ -	0,00%
11.1	SINAPI	100867	BARRA DE APOIO RETA, EM AÇO INOX POLIDO, COMPRIMENTO 70 CM, FIXADA NA PAREDE - FORNECIMENTO E INSTALAÇÃO. AF_01/2020	M	4,00	R\$ 413,70	R\$ 1.654,80		0,00	0,00		R\$ -	R\$ -	0,00%
11.2	SINAPI	101909	EXTINTOR DE INCÊNDIO PORTÁTIL COM CARGA DE PQS DE 6 KG, CLASSE BC - FORNECIMENTO E INSTALAÇÃO. AF_10/2020_PE	UN	6,00	R\$ 314,44	R\$ 1.886,64		0,00	0,00		R\$ -	R\$ -	0,00%
11.3	SINAPI	101905	EXTINTOR DE INCÊNDIO PORTÁTIL COM CARGA DE ÁGUA PRESSURIZADA DE 10 L, CLASSE A - FORNECIMENTO E INSTALAÇÃO. AF_10/2020_P	UN	3,00	R\$ 278,53	R\$ 835,59		0,00	0,00		R\$ -	R\$ -	0,00%
11.4	SINAPI	99837	GUARDA-CORPO DE AÇO GALVANIZADO DE 1,10M, MONTANTES TUBULARES DE 1.1/4 ESPAÇADOS DE 1,20M, TRAVESSA SUPERIOR DE 1.1/2, GRADIL FORMADO POR TUBOS HORIZONTAIS DE 1 E VERTICAIS DE 3/4, FIXADO COM CHUMBADOR MECÂNICO. AF_04/2019_PS	M	16,40	R\$ 650,60	R\$ 10.669,84		0,00	0,00		R\$ -	R\$ -	0,00%
TOTAIS							R\$ 789.261,11			R\$ -	R\$ 71.972,97	R\$ 71.972,97	9,12%	

Observações:

Prefeitura Municipal de Paudalho/PE
 Paulo Vandelei de Mendonça Filho
 Engenheiro Civil
 Matr.: 41.498

Página 6 de



Dayvson Cesar S. de Souza
 CREA: 151.881.008-9
 Eng. Civil

Júnior César Cavalcante
 Arquiteto e Urbanista
 CAU A192716-7
 Matr.: 47.287

Carlos Pinheiro Campos Couveia
 Secretário Municipal de Desenvolvimento
 Urbano e Agrário
 Matr.: 48.911

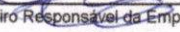

BOLETIM DE MEDIÇÃO

Proponente PREFEITURA DO PAUDALHO				BM - número 01	BM - Data emissão 19/02/2024	BM - Período de referência da medição De 27/11/2023 até 27/12/2022	Nº do Contrato 176/2023	Data do Contrato 22/11/2023						
Início da obra - data 27/11/2023		Previsão Término obra 22/09/2024		Empresa Contratada KONEX INCORPORAÇÕES E SERVIÇOS LTDA		CNPJ 05.533.565/0001-58		Fontes do recurso: PRÓPRIOS						
Valor Inicial do Contrato (R\$) R\$ 789.261,11		Valor Medido Acumulado do Contrato (R\$) R\$ 71.972,97		Objeto CONTRATAÇÃO DE EMPRESA DE ENGENHARIA PARA CONCLUSÃO DOS SERVIÇOS DE REFORMA DO TEATRO MUNICIPAL, NO MUNICÍPIO DE PAUDALHO-PE.				Empreendimento:						
Valor Medido Nesse BM (R\$) R\$ 71.972,97				Local da obra (Bairro / Município / UF) CENTRO, PAUDALHO/PE										
Saldo Atual (R\$) R\$ 717.288,14														
DISCRIMINAÇÃO DOS SERVIÇOS DO ORÇAMENTO				PREVISTO NO ORÇAMENTO		EXECUTADO FÍSICO (Quantidade)			EXECUTADO FINANCEIRO (R\$)			ACUM.		
ITEM	FUNTE	CÓDIGO	DESCRIÇÃO	UNID.	QUANT.	PREÇO UNITÁRIO	PREÇO TOTAL	ACUM. ATÉ O PERÍODO ANTERIOR	MEDIDO NO PERÍODO	ACUM. INCLUI. O PERÍODO	ACUM. ATÉ O PERÍODO ANTERIOR	MEDIDO NO PERÍODO	ACUM. INCLUI. O PERÍODO	(%)
	 Secretário de Desenvolvimento Urbano e Meio Ambiente Nome: Carlos Pinheiro Campos Gouveia Matrícula: 48.911			 Resp. Técnico pela Fiscalização da Obra/Serviço Nome: Paulo Vagnerlei de Mendonça Filho Matrícula: 48.911			 Engenheiro Responsável da Empresa Nome: Dayvson César Santos de Souza CREA: 181.881.068-9			Representante Legal da Empresa Nome: Ana Kalyne Maria CPF: 009.932.534-90				



PREFEITURA MUNICIPAL DE PAUDALHO - PE
SECRETARIA DE DESENVOLVIMENTO URBANO E MEIO AMBIENTE
MEMÓRIA DE CÁLCULO BM-1

CONTRATAÇÃO DE EMPRESA DE ENGENHARIA PARA CONCLUSÃO DOS SERVIÇOS DE REFORMA DO TEATRO MUNICIPAL, NO MUNICÍPIO DE PAUDALHO-PE.

LOCALIZAÇÃO: MUNICÍPIO DE PAUDALHO-PE

ITEM	FUNTE	CÓDIGO	ESPECIFICAÇÕES	UD	COMPR.	LARG.	ESPESS. / ALTURA	QUANT.	TOTAL
1.0			ADMINISTRAÇÃO DE OBRA						1,00
1.1	COMPOSIÇÃO	1	ADMINISTRAÇÃO LOCAL	MÊS					1,00
			Valor calculado em relação ao avanço da obra.					1,00	1,00
								TOTAL	1,00
2.0			SERVIÇOS PRELIMINARES:						58,28
2.1	COMPOSIÇÃO	103689	FORNECIMENTO E INSTALAÇÃO DE PLACA DE OBRA EM CHAPA DE AÇO GALVANIZADO E ESTRUTURA DE MADEIRA, FACHADA FRONTAL.	M²	2,42	1,00			2,42
								TOTAL	2,42
2.2	SINAPI	97622	DEMOLIÇÃO DE ALVENARIA DE BLOCO FURADO, DE FORMA MANUAL, SEM REAPROVEITAMENTO. AF 12/2017	M³	1,00	0,15	1,00	2,00	0,30
			Demolição da parede da cabine técnica						0,30
			Total executado						0,30
2.3	SINAPI	97644	REMOÇÃO DE PORTAS, DE FORMA MANUAL, SEM REAPROVEITAMENTO. AF 12/2017	M²	2,00	1,60	2,10	1,00	6,72
			ADM		2,00	1,60	2,10	1,00	6,72
			CIRCULAÇÃO 1º PAVIMENTO						6,72
			Total executado						13,44
2.4	SINAPI	97649	REMOÇÃO DE TELHAS DE FIBROCIMENTO, METÁLICA E CERÂMICA, DE FORMA MECANIZADA, COM USO DE GUINDASTE, SEM REAPROVEITAMENTO. AF 12/2017	M²	20,00	2,09			41,80
			Cobertar corredor lateral						41,80
								TOTAL	41,80
2.5	SINAPI	100981	CARGA, MANOBRA E DESCARGA DE ENTULHO EM CAMINHÃO BASCULANTE 6 M³ - CARGA COM ESCAVADEIRA HIDRÁULICA (CAÇAMBA DE 0,80 M³ / 111 HP) E DESCARGA LIVRE (UNIDADE: M³). AF 07/2020	M³				0,30	0,30
			DEMOLIÇÃO DE ALVENARIA DE BLOCO FURADO, DE FORMA MANUAL, SEM REAPROVEITAMENTO. AF 12/2017						0,30
			Total executado						0,30
4.0			PAREDES E REVESTIMENTOS:						414,17
4.1	SINAPI	103328	ALVENARIA DE VEDAÇÃO DE BLOCOS CERÂMICOS FURADOS NA HORIZONTAL DE 9X19X19 CM (ESPESSURA 9 CM) E ARGAMASSA DE ASSENTAMENTO COM PREPARO EM BETONEIRA. AF 12/2021	M²					49,91
			Alteração abertura da porta banheiro acessível do camarim		2,20		3,00		6,60
			Palco		1,25		2,50	1,00	3,13
					1,70		2,30	1,00	3,91
			Caixa cênica		1,25		1,70	2,00	4,25
					3,50		2,60	1,00	9,10
			Sala do ADM		5,10		2,75	1,00	14,03
			Sala de ensaio (em cima da porta até a laje)		1,00		0,50	1,00	0,50
			ADM/Sala técnica		3,05		2,75	1,00	8,39
								TOTAL	49,91
4.3	SINAPI	87878	CHAPISCO APLICADO EM ALVENARIAS E ESTRUTURAS DE CONCRETO INTERNAS, COM COLHER DE PEDREIRO. ARGAMASSA TRAÇO 1:3 COM PREPARO MANUAL. AF 08/2014	M²					96,38
			Alteração abertura da porta banheiro acessível do camarim		2,20		3,00		6,60
			Palco		1,70		2,50	2,00	8,50
			BWC		2,50		2,60	2,00	13,00
			Caixa cênica		1,25		1,70	2,00	4,25
			Sala do ADM		3,50		2,60	2,00	18,20
					5,10		2,75	2,00	28,05
			Sala do ADM (em cima da porta até a laje)		1,00		0,50	2,00	1,00
			ADM/Sala técnica		3,05		2,75	2,00	16,78
								TOTAL	96,38
4.4	SINAPI	87530	MASSA ÚNICA, PARA RECEBIMENTO DE PINTURA, EM ARGAMASSA TRAÇO 1:2:8, PREPARO MANUAL, APLICADA MANUALMENTE EM FACES INTERNAS DE PAREDES, ESPESSURA DE 20MM, COM EXECUÇÃO DE TALISCAS. AF 06/2014	M²					79,30
			Alteração abertura da porta banheiro acessível do camarim		2,20		3,00	2,00	13,20
			Sala do ADM		4,60		2,75		12,65
			Sala do ADM(em cima da porta até a laje)		1,00		0,50		0,50
			BWC Acessível/Camarim 01 Palco		2,50		2,60	2,00	13,00
			ADM/Circulação		2,86		2,60	2,00	14,87
			ADM/Sala de Ensaio		4,56		2,75	2,00	25,08
								TOTAL	79,30
4.6	SINAPI	96365	PAREDE COM PLACAS DE GESSO ACARTONADO (DRYWALL), PARA USO INTERNO, COM UMA FACE SIMPLES E OUTRA FACE DUPLA E ESTRUTURA METÁLICA COM GUIAS DUPLAS, COM VÃOS. AF 08/2017_PS	M²					188,58
			plateia + mesanino		0,50			232,00	116,00
			sala de máquinas e condensadores		0,50			145,16	72,58
								TOTAL	188,58
7.0			ESQUADRIAS:						9,52
7.1	SINAPI	90825	PORTA DE MADEIRA, MACIÇA (PESADA OU SUPERPESADA), 90X210CM, ESPESSURA DE 3,5CM, INCLUSIVE DOBRADIÇAS - FORNECIMENTO E INSTALAÇÃO. AF 12/2019	UN					7,00
			camarim 01					1,00	1,00
			camarim 02					1,00	1,00
			bwc acessível - Camarim 01					1,00	1,00
			banheiro pne					1,00	1,00
			bilheteria					1,00	1,00
			salas de máquina					2,00	2,00
								TOTAL	7,00
7.2	SINAPI	94569	JANELA DE ALUMÍNIO TIPO MAXIM-AR, COM VIDROS, BATENTE E FERRAGENS, EXCLUSIVE ALIZAR, AGABAMENTO E CONTRAMARCO. FORNECIMENTO E INSTALAÇÃO. AF 12/2019	M²					2,52
			wc fem		0,60		0,60		0,36
			wc masc		0,60		0,60		0,36
			bwc		0,60		0,60		0,36
			wc camarim 1		0,60		0,60		0,36

Carlos Pinheiro Gomes
Secretário Municipal de Desenvolvimento
Urbano e Agrário
Mat.: 48311

Prefeitura Municipal de Paudalho - PE
Paulo Vanderlei de Mendonça Filho
Engenheiro Civil
Mat.: 41.498

Página 1 de 2

Júnior César Cavalcante
Arquiteto Urbanista
CAU A192716-7
Mat.: 47.287

Daysson César S. de Souza
CREA: 181.881.008-9
Eng. Civil



PREFEITURA MUNICIPAL DE PAUDALHO - PE
SECRETARIA DE DESENVOLVIMENTO URBANO E MEIO AMBIENTE
MEMÓRIA DE CÁLCULO BM-1

CONTRATAÇÃO DE EMPRESA DE ENGENHARIA PARA CONCLUSÃO DOS SERVIÇOS DE REFORMA DO TEATRO MUNICIPAL, NO MUNICÍPIO DE PAUDALHO-PE.

LOCALIZAÇÃO: MUNICÍPIO DE PAUDALHO-PE

ITEM	FONTE	CÓDIGO	ESPECIFICAÇÕES	UD	COMPR.	LARG.	ESPESS. / ALTURA	QUANT.	TOTAL
			bwc camarim 1		0,60		0,60		0,36
			wc camarim 2		0,60		0,60		0,36
			bwc camarim 2		0,60		0,60		0,36
								TOTAL	2,52
9.0			PINTURA:						760,46
8.1	SINAPI	88489	APLICAÇÃO MANUAL DE PINTURA COM TINTA LÁTEX ACRÍLICA EM PAREDES, DUAS DEMÃOS. AF_06/2014	M²					760,46
			Paredes Externas		0,50			978,44	489,22
			Foyer		0,50			107,55	53,78
			Bilheteria		0,50			21,90	10,95
			Camarins		0,50			56,05	28,03
			Hall dos camarins		0,50			9,72	4,86
			Hall superior		0,50			45,60	22,80
			Sala de ensaio		0,50			53,60	26,80
			Arquivo		0,50			16,02	8,01
			Administração		0,50			44,90	22,45
			Palco		0,50			146,00	73,00
			Cabine técnica		0,50			41,12	20,56
								TOTAL	760,46
10.0			INSTALAÇÕES HIDROSSANITÁRIAS:						45,00
10.1	SINAPI	89712	TUBO PVC, SERIE NORMAL, ESGOTO PREDIAL, DN 50 MM, FORNECIDO E INSTALADO EM RAMAL DE DESCARGA OU RAMAL DE ESGOTO SANITÁRIO. AF_12/2014	M					15,00
			BANHEIROS		15,00				15,00
								TOTAL	15,00
10.2	SINAPI	89714	TUBO PVC, SERIE NORMAL, ESGOTO PREDIAL, DN 100 MM, FORNECIDO E INSTALADO EM RAMAL DE DESCARGA OU RAMAL DE ESGOTO SANITÁRIO. AF_12/2014	M					30,00
			BANHEIROS		30,00				30,00
								TOTAL	30,00

Carlos Pinheiro Campos Góes
Secretário Municipal de Desenvolvimento
Urbano e Agrário
Mat.: 48.911

Prefeitura Municipal de Paudalho/PE
Paulo Vanderlei de Mendonça Filho
Engenheiro Civil
Mat.: 41.498

Júnior César Cavalcante
Arquiteto e Urbanista
CAU A192716-7
Mat.: 47.287

Dayson Oscar S. de Souza
CREA: 181.881.088-9
Eng. Civil

Relatório Fotográfico

OBRA:	CONTRATAÇÃO DE EMPRESA DE ENGENHARIA PARA CONCLUSÃO DOS SERVIÇOS DE REFORMA DO TEATRO MUNICIPAL, NO MUNICÍPIO DE PAUDALHO-PE.	DATA EMISSÃO:	DE	19/02/2024
LOCAL:	CENTRO, PAUDALHO	Nº MEDIÇÃO:	DA	BM 01º
EMPRESA:	KONEX INCORPORAÇÕES E SERVIÇOS LTDA CNPJ Nº 05.533.565/0001-58	Nº CONTRATO:		176/2023



IMAGEM 1: FORNECIMENTO E INSTALAÇÃO DE PLACA DE OBRA EM CHAPA DE AÇO. COMPROVA OS ITEM 2.1.



IMAGEM 2: FORNECIMENTO E INSTALAÇÃO DE PLACA DE OBRA EM CHAPA DE AÇO. COMPROVA OS ITEM 2.1.



IMAGEM 3: DEMOLIÇÃO DE ALVENARIA DE BLOCO FURADO, DE FORMA MANUAL. COMPROVA OS ITEM 2.2.



IMAGEM 4: DEMOLIÇÃO DE ALVENARIA DE BLOCO FURADO, DE FORMA MANUAL. COMPROVA OS ITEM 2.2.

Dayvson César S. de Souza
CREA: 184.861.088-9
E.g. Civil

Júnior César Cavalcante
Arquiteto e Urbanista
CAU A192716-7
Mat.: 47.287

Prefeitura Municipal de Paudalho/PE
Paulo Vanderlei de Mendonça Filho
Engenheiro Civil
Mat.: 41.498

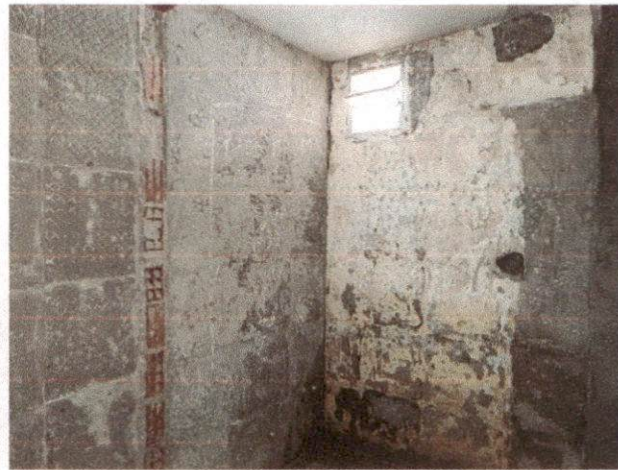
Carlos Pinheiro dos Santos, Jr.
Secretário Municipal de Desenvolvimento
Urbano e Agrário
Mat.: 48.911

Relatório Fotográfico

OBRA:	CONTRATAÇÃO DE EMPRESA DE ENGENHARIA PARA CONCLUSÃO DOS SERVIÇOS DE REFORMA DO TEATRO MUNICIPAL, NO MUNICÍPIO DE PAUDALHO-PE.	DATA EMISSÃO:	DE	19/02/2024
LOCAL:	CENTRO, PAUDALHO	Nº MEDIÇÃO:	DA	BM 01º
EMPRESA:	KONEX INCORPORAÇÕES E SERVIÇOS LTDA CNPJ Nº 05.533.565/0001-58	Nº CONTRATO:		176/2023



IMAGEM 5: REMOÇÃO DE PORTAS, DE FORMA MANUAL, SEM REAPROVEITAMENTO. COMPROVA O ITEM 2.3.



IMAGEM 6: REMOÇÃO DE PORTAS, DE FORMA MANUAL, SEM REAPROVEITAMENTO. COMPROVA O ITEM 2.3.



IMAGEM 7: REMOÇÃO DE TELHAS DE FIBROCIMENTO, METÁLICA E CERÂMICA, SEM REAPROVEITAMENTO. COMPROVA O ITEM 2.4.

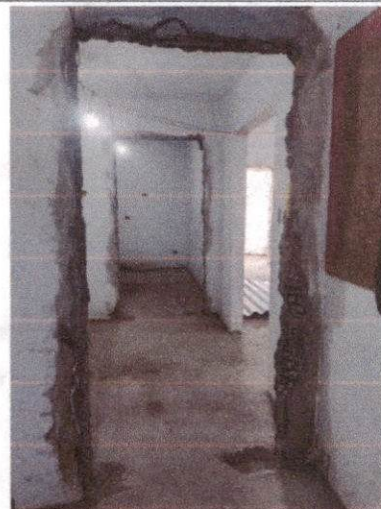

IMAGEM 8: REMOÇÃO DE TELHAS DE FIBROCIMENTO, METÁLICA E CERÂMICA, SEM REAPROVEITAMENTO. COMPROVA O ITEM 2.4.

Dayvson César S. U.
CREA: 151.881.088-3
Eng. Civil

Júnior César Cavalcante
Arquiteto e Urbanista
CAU A192716-7
Mat.: 47.287

Prefeitura Municipal de Paudalho-PE
Paylo Vanderlei de Mendonça Filho
Engenheiro Civil
Mat.: 41.493

Carlos Pimenta Campos Gouveia
Secretário Municipal de Desenvolvimento
Urbano e Agrário
Mat.: 48.911

Relatório Fotográfico

OBRA:	CONTRATAÇÃO DE EMPRESA DE ENGENHARIA PARA CONCLUSÃO DOS SERVIÇOS DE REFORMA DO TEATRO MUNICIPAL, NO MUNICÍPIO DE PAUDALHO-PE.	DATA EMISSÃO:	DE	19/02/2024
LOCAL:	CENTRO, PAUDALHO	Nº MEDIÇÃO:	DA	BM 01º
EMPRESA:	KONEX INCORPORAÇÕES E SERVIÇOS LTDA CNPJ Nº 05.533.565/0001-58	Nº CONTRATO:		176/2023



IMAGEM 9: CARGA, MANOBRA E DESCARGA DE ENTULHO. COMPROVA O ITEM 2.5.



IMAGEM 10: CARGA, MANOBRA E DESCARGA DE ENTULHO. COMPROVA O ITEM 2.5.



IMAGEM 11: ALVENARIA DE VEDAÇÃO DE BLOCOS CERÂMICOS FURADOS. COMPROVA O ITEM 4.1.



IMAGEM 12: ALVENARIA DE VEDAÇÃO DE BLOCOS CERÂMICOS FURADOS. COMPROVA O ITEM 4.1.

Dayvson Cesar S. Lúcio
CREA: 184.881.088-9
Eng. Civil

Júnior Cesar Cavalcante
Arquiteto e Urbanista
CAU 4192716-7
Mat: 47.287

Prefeitura Municipal de Paudalho/PE
Paulo Vanderlei de Mendonça Filho
Engenheiro Civil

Carlos Pinheiro dos Santos
Secretário Municipal de Desenvolvimento
Urbano e Agrário
Mat: 48.911



PREFEITURA MUNICIPAL DO PAUDALHO

Secretaria de Desenvolvimento Urbano e Meio Ambiente

Relatório Fotográfico

OBRA:	CONTRATAÇÃO DE EMPRESA DE ENGENHARIA PARA CONCLUSÃO DOS SERVIÇOS DE REFORMA DO TEATRO MUNICIPAL, NO MUNICÍPIO DE PAUDALHO-PE.	DATA EMISSÃO:	DE	19/02/2024
LOCAL:	CENTRO, PAUDALHO	Nº MEDIÇÃO:	DA	BM 01º
EMPRESA:	KONEX INCORPORAÇÕES E SERVIÇOS LTDA CNPJ Nº 05.533.565/0001-58	Nº CONTRATO:	176/2023	



IMAGEM 13: CHAPISCO APLICADO EM ALVENARIAS E ESTRUTURAS DE CONCRETO, COM COLHER DE PEDREIRO, TRAÇO 1:3. COMPROVA O ITEM 4.3.



IMAGEM 14 CHAPISCO APLICADO EM ALVENARIAS E ESTRUTURAS DE CONCRETO, COM COLHER DE PEDREIRO, TRAÇO 1:3. COMPROVA O ITEM 4.3.



IMAGEM 15: MASSA ÚNICA, PARA RECEBIMENTO DE PINTURA, EM ARGAMASSA, TRAÇO 1:2:8. COMPROVA O ITEM 4.4.

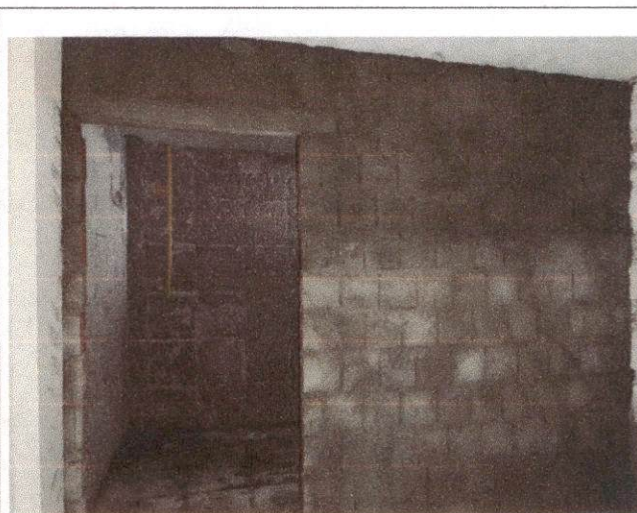

IMAGEM 16: MASSA ÚNICA, PARA RECEBIMENTO DE PINTURA, EM ARGAMASSA, TRAÇO 1:2:8. COMPROVA O ITEM 4.4.

Dayvson Costa
CREA: 161.881.068-9
Eng. Civil

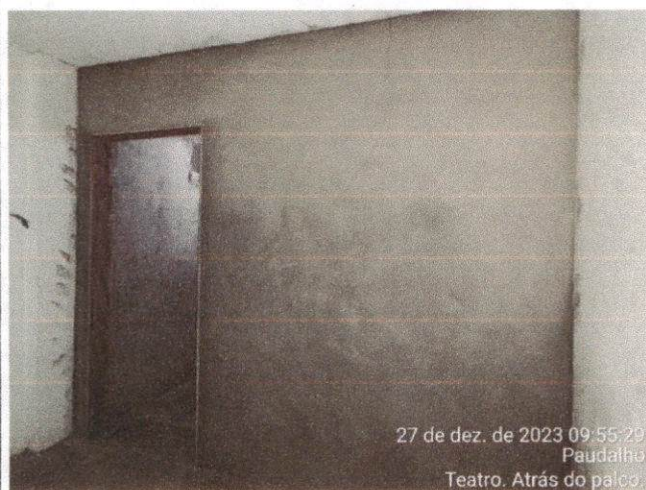
Júnior César Cavalcante
Arquiteto e Urbanista
CAU A192716-7
Mat.: 47.287

Prefeitura Municipal de Paudalho/PE
Paulo Vandinei de Mendonça Filho
Engenheiro Civil
Mat.: 41.198

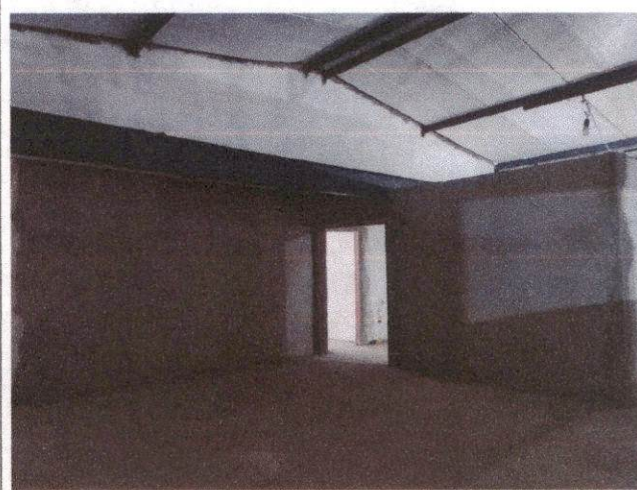
Carlos Pinheiro Carlos A. Gouveia
Secretário Municipal de Desenvolvimento
Urbano e Agrário
Mat.: 48.911

SECRETARIA DE DESENVOLVIMENTO URBANO E MEIO AMBIENTE

Rod. BR 408 – Km 76, Chã de Capoeira, Paudalho – PE.

10/10/10

Relatório Fotográfico

OBRA:	CONTRATAÇÃO DE EMPRESA DE ENGENHARIA PARA CONCLUSÃO DOS SERVIÇOS DE REFORMA DO TEATRO MUNICIPAL, NO MUNICÍPIO DE PAUDALHO-PE.	DATA EMISSÃO:	DE	19/02/2024
LOCAL:	CENTRO, PAUDALHO	Nº MEDIÇÃO:	DA	BM 01º
EMPRESA:	KONEX INCORPORAÇÕES E SERVIÇOS LTDA CNPJ Nº 05.533.565/0001-58	Nº CONTRATO:		176/2023



IMAGEM 17: PAREDE COM PLACAS DE GESSO ACARTONADO (DRYWALL), PARA USO INTERNO. COMPROVA O ITEM 4.6.



IMAGEM 18: PAREDE COM PLACAS DE GESSO ACARTONADO (DRYWALL), PARA USO INTERNO. COMPROVA O ITEM 4.6.



IMAGEM 19: PORTA DE MADEIRA, MACIÇA (PESADA OU SUPERPESADA). COMPROVA O ITEM 7.1.



IMAGEM 20: PORTA DE MADEIRA, MACIÇA (PESADA OU SUPERPESADA). COMPROVA O ITEM 7.1.

Dayvson César S. de ...
CREA: 481.881.008-9
Eng. Civil

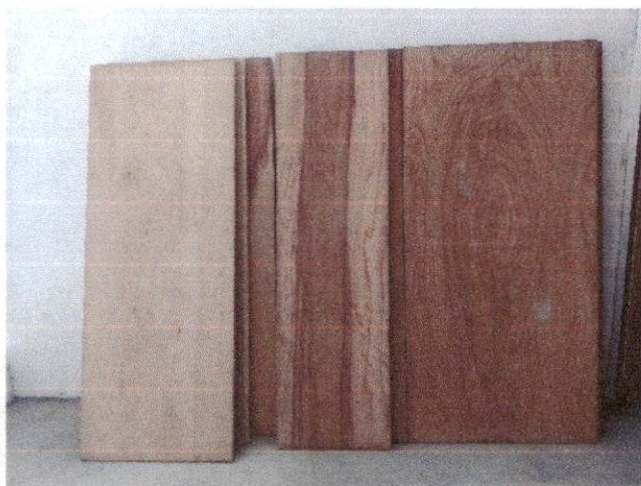
Júnior César Cavalcante
Arquiteto e Urbanista
CAU A192716-7
Mat.: 47.287

Prefeitura Municipal de Paudalho/PE
Paulo Vandelei de Mendonça Filho
Engenheiro Civil
Mat.: 41.498

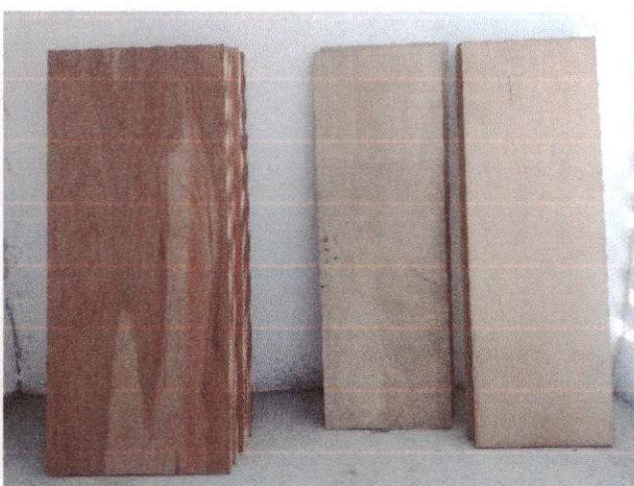
Carlos Pinheiro de Oliveira
Secretário Municipal de Desenvolvimento
Urbano e Agrário
Mat.: 48.911

Relatório Fotográfico

OBRA:	CONTRATAÇÃO DE EMPRESA DE ENGENHARIA PARA CONCLUSÃO DOS SERVIÇOS DE REFORMA DO TEATRO MUNICIPAL, NO MUNICÍPIO DE PAUDALHO-PE.	DATA EMISSÃO:	DE	19/02/2024
LOCAL:	CENTRO, PAUDALHO	Nº MEDIÇÃO:	DA	BM 01º
EMPRESA:	KONEX INCORPORAÇÕES E SERVIÇOS LTDA CNPJ Nº 05.533.565/0001-58	Nº CONTRATO:		176/2023



IMAGEM 21: JANELA DE ALUMÍNIO TIPO MAXIM-AR, COM VIDROS, BATENTE E FERRAGENS. COMPROVA O ITEM 7.2.



IMAGEM 22: JANELA DE ALUMÍNIO TIPO MAXIM-AR, COM VIDROS, BATENTE E FERRAGENS. COMPROVA O ITEM 7.2.

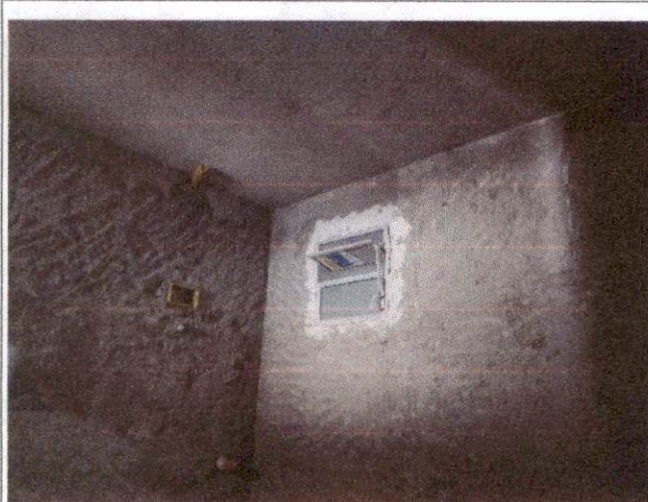

IMAGEM 23: APLICAÇÃO MANUAL DE PINTURA COM TINTA LÁTEX ACRÍLICA EM PAREDES, DUAS DEMÃOS. COMPROVA O ITEM 8.1.

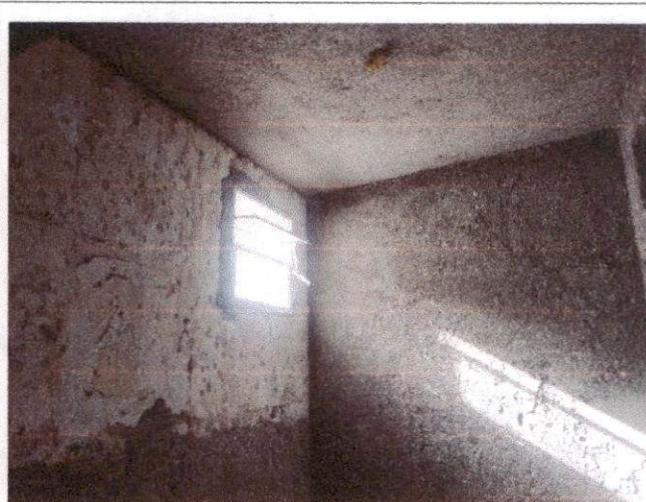

IMAGEM 24: APLICAÇÃO MANUAL DE PINTURA COM TINTA LÁTEX ACRÍLICA EM PAREDES, DUAS DEMÃOS. COMPROVA O ITEM 8.1.

Dayvson Cesar S. de S.
 CREA: 181.881.088-9
 Eng. Civil

Júnior César Cavalcante
 Arquiteto e Urbanista
 CAU A192716-7
 Mat.: 47.287

Prefeitura Municipal de Paudalho/PE
 Paulo Vanderlei de Mendonça Filho
 Engenheiro Civil

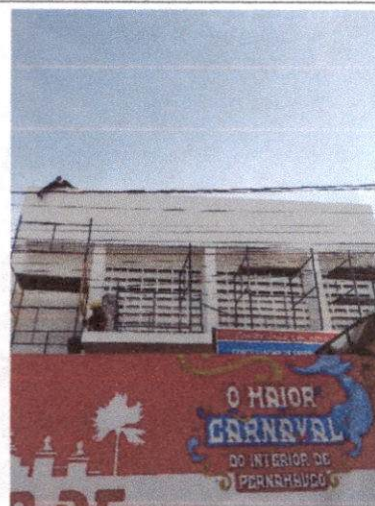
Carlos Pinheiro dos Santos
 Secretário Municipal de Desenvolvimento
 Urbano e Agrário
 Mat.: 48.911

SECRETARIA DE DESENVOLVIMENTO URBANO E MEIO AMBIENTE

Rod. BR 408 – Km 76, Chã de Capoeira, Paudalho - PE 55198

Relatório Fotográfico

OBRA:	CONTRATAÇÃO DE EMPRESA DE ENGENHARIA PARA CONCLUSÃO DOS SERVIÇOS DE REFORMA DO TEATRO MUNICIPAL, NO MUNICÍPIO DE PAUDALHO-PE.	DATA EMISSÃO:	DE	19/02/2024
LOCAL:	CENTRO, PAUDALHO	Nº MEDIÇÃO:	DA	BM 01º
EMPRESA:	KONEX INCORPORAÇÕES E SERVIÇOS LTDA CNPJ Nº 05.533.565/0001-58	Nº CONTRATO:		176/2023



IMAGEM 24: TUBO PVC, ESGOTO PREDIAL, DN 50 MM, FORNECIDO E INSTALADO EM RAMAL DE DESCARGA OU RAMAL DE ESGOTO SANITÁRIO, PARA USO INTERNO. COMPROVA O ITEM 10.1.



IMAGEM 26: TUBO PVC, ESGOTO PREDIAL, DN 50 MM E DN 100 MM, FORNECIDO E INSTALADO EM RAMAL DE DESCARGA OU RAMAL DE ESGOTO SANITÁRIO, PARA USO INTERNO. COMPROVA O ITEM 10.1 E 10.2.

Prefeitura Municipal de Paudalho/PE
Paulo Vanderlei de Mendonça Filho
Engenheiro Civil
Mat. 41.498

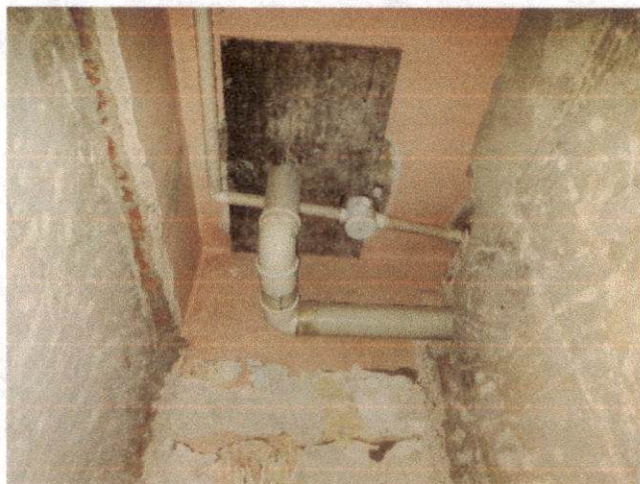
Danielson Cesar S. de Azevedo
CREA: 181.881.088-9
Eng. Civil

Júnior Cesar de Azevedo
Arquiteto e Urbanista
CAU A192716-7
Mat.: 47.287

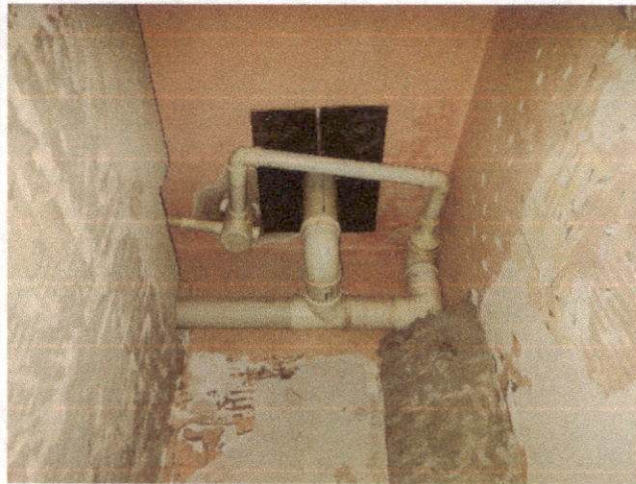
Carlos Pinheiro Campos Gouveia
Secretário Municipal de Desenvolvimento
Urbano e Agrário
Mat.: 48.911