

Solicitação de Empenho nº 086		Ano: 2024
Recurso	_____	
Credor	RR ENGENHARIA E CONSULTORIAS LTDA	
CNPJ/CPF	.51.343.891/0001-10	
Endereço	Rua Livio Teobaldo, 87 – Limoeiro/PE	
Histórico	Solicitação de empenho posterior pagamento referente ao 1º BM do cujo o objeto CONTRATAÇÃO DE EMPRESA DE ENGENHARIA PARA EXECUÇÃO DOS SERVIÇOS DECONSTRUÇÃO DE CAMPO SOCIETY 50MX30M , no Município de Paudalho – PE, contrato nº 038/2024. Documentos em anexo.	
Objeto		
Valor	R\$ 82.476,01 (oitenta e dois mil, quatrocentos e setenta e seis reais e um centavo)	
Banco	_____	
 Carlos Pinheiro Campos Gouveia Secretário de Desenvolvimento Urbano e Meio Ambiente Matricula - 48.911		

Prefeitura Municipal de Limoeiro



Praça Comendador Pestana, 113 - Centro
Limoeiro/PE - CEP: 55700-000
CNPJ Nº: 11.097.292/0001-49 Telefone: (81) 3628-9700

Nota Fiscal de Serviços - NFS-e

Nº: 000038
Data de Emissão: 25/04/2024 as 16:14:07
Página 1 de 1

PRESTADOR

CNPJ 51.343.891/0001-10 Razão Social RR ENGENHARIA E CONSULTORIAS LTDA
RUA LIVIO TEOBALDO, 87 - 55.700-000
CENTRO - LIMOEIRO/PE

Inscrição Municipal NAO TEM Inscrição Estadual NAO TEM

TOMADOR

CNPJ 11.097.383/0001-84 Razão Social MUNICIPIO DE PAUDALHO
AVENIDA RAUL BANDEIRA, 21 - 55.825-000
CENTRO - PAUDALHO/PE

SERVIÇOS PRESTADOS

Nº	Descrição	Quantidade	Unidade	Valor Unitario	Valor Total
1	VALOR REFERENTE A O BM 01 REFERENTE A CONTRATAÇÃO DE EMPRESA DE ENGENHARIA PARA EXECUÇÃO DOS SERVIÇOS DE CONSTRUÇÃO DE CAMPO SOCIETY GRANDE 50MX30M, NO MUNICÍPIO DE PAUDALHO/PE.	1,00	Unidade	82.478,01	82.478,01
Ded. Material(%): 60,00		Ded. Material(R\$): 49.486,81		ISS (%): 5,00	ISS (R\$): 1.649,56

ATESTO 25/04/2024
 SERVIÇO FOI EXECUTADO
 MATERIAL FOI ENTREGUE
 Prefeitura Municipal de Paudalho/PE
 Paulo Vandeei de Mendonça Filho
 Engenheiro Civil
 Matr.: 41.498

DADOS BANCÁRIOS PARA DEPOSITO

Agência 7577 Banco 104 - Caixa Econômica Federal Conta 00000606
 LOCAL DE PRESTAÇÃO DE SERVIÇO PAUDALHO/PE - 2610608 NATUREZA DA OPERAÇÃO Tributação recolhida pelo simples

TRIBUTOS / DEDUÇÕES

INSS	0,00
IRRF	0,00
Total de Serviço	32.991,20
Total de Material	49.486,81
Total de ISS	1.649,56
ISS Retido	1.649,56

VALOR DA NOTA R\$ 82.478,01 (Oitenta e Dois Mil, Quatrocentos e Setenta e Oito Reais e Um Centavo)

OBSERVAÇÃO

Essa nota fiscal tem validade de 2 anos, apartir da data de sua emissão
 Documento emitido do ME ou EPP optante pelo SIMPLES NACIONAL, não gera direito a crédito fiscal de ICMS, de ISS e de IPI

Para verificar a autenticidade escaneie o Código QR
 ou acesse:

<https://nota.systemainformatica.com.br/valida>

Chave NFS.J177231HRLJ3XM2FB8U0.000012



Nota Fiscal 000038

Data de Recolhimento

Assinatura do Emitente/Destinatario



BOLETIM DE MEDIÇÃO

Summary table with columns: PREEITURA MUNICIPAL DO PAUDALHO, BM - número, BM - Data emissão, BM - Período de referência da medição, Nº do CT, Data do CT, Valor contrato inicial (R\$), Início da obra, Término obra, Empresa Contratada, CNPJ, AG. PROMOTOR OU TOMADOR, Recuperação Medida (Contrato) (R\$), Objeto do CTEP (resumido), Valor - Boletim, Saldo do contrato (R\$), Local da obra (Bairro / Município / UF)

Main table with columns: ITEM, CÓDIGO, FONTE, DESCRIÇÃO DOS SERVIÇOS, UNID., QUANT., PREÇO UNITÁRIO, VALOR TOTAL, EXECUTADO FÍSICO (QUANTIDADE), EXECUTADO FINANCEIRO (R\$), ACUMULADO (%). Rows include: SERVIÇOS PRELIMINARES, DEMOLIÇÕES E RETIRADAS, ESCAVAÇÃO/ATERRO, FUNDAÇÃO.

Carlos Pinheiro Cavalcante
Secretário Municipal de Desenvolvimento
Urbano e Agrário
Mat. 46.911

Prefeitura Municipal de Paudalho
Paulo Vanderlei de Mendonça Filho
Engenheiro Civil
Mat. 41.498

RENATO BATISTA
FARIAS
ONOFRE:04329701421

Assinado de forma digital por
RENATO BATISTA FARIAS
ONOFRE:04329701421
Dados: 2024.04.25 15:09:07 -03'00'

4.2	92431	SINAPI	MONTAGEM E DESMONTAGEM DE FÓRMA DE PILARES RETANGULARES E ESTRUTURAS SIMILARES, PÉ DIREITO SIMPLES, EM CHAPA DE MADEIRA COMPENSADA PLASTIFICADA, 10 UTILIZAÇÕES. AF_09/2020	m²	91,60	R\$ 69,65	R\$ 6.379,94			0,00	R\$	-	R\$	-	R\$	-	0,00%
4.3	96546	SINAPI	ARMAÇÃO DE BLOCO, VIGA BALDRAME OU SAPATA UTILIZANDO AÇO CA-50 DE 8 MM - MONTAGEM. AF_06/2017	m²	785,57	R\$ 18,95	R\$ 14.886,55			0,00	R\$	-	R\$	-	R\$	-	0,00%
4.4	96543	SINAPI	ARMAÇÃO DE BLOCO, VIGA BALDRAME E SAPATA UTILIZANDO AÇO CA-60 DE 5 MM - MONTAGEM. AF_06/2017	m²	302,76	R\$ 21,96	R\$ 6.648,60			0,00	R\$	-	R\$	-	R\$	-	0,00%
4.7	92762	SINAPI	ARMAÇÃO DE PILAR OU VIGA DE ESTRUTURA CONVENCIONAL DE CONCRETO ARMADO UTILIZANDO AÇO CA-50 DE 10,0 MM - MONTAGEM. AF_06/2022	m²	455,31	R\$ 14,78	R\$ 6.729,48			0,00	R\$	-	R\$	-	R\$	-	0,00%
4.8	92759	SINAPI	ARMAÇÃO DE PILAR OU VIGA DE ESTRUTURA CONVENCIONAL DE CONCRETO ARMADO UTILIZANDO AÇO CA-60 DE 5,0 MM - MONTAGEM. AF_06/2022	m²	285,59	R\$ 17,91	R\$ 2.427,84			0,00	R\$	-	R\$	-	R\$	-	0,00%
4.9	96558	SINAPI	CONCRETAGEM DE SAPATAS, FCK 30 MPA, COM USO DE BOMBA 7 LANÇAMENTO, ADENSAMENTO E ACABAMENTO. AF_11/2016	m²	14,13	R\$ 696,60	R\$ 9.829,02			0,00	R\$	-	R\$	-	R\$	-	0,00%
4.10	96557	SINAPI	CONCRETAGEM DE BLOCOS DE CORDAMENTO E VIGAS BALDRAMES, FCK 30 MPA, COM USO DE BOMBA 7 LANÇAMENTO, ADENSAMENTO E ACABAMENTO. AF_06/2017	m²	14,28	R\$ 687,65	R\$ 9.819,64			0,00	R\$	-	R\$	-	R\$	-	0,00%
4.11	103872	SINAPI	CONCRETAGEM DE PILARES, FCK = 25 MPA, COM USO DE BOMBA 7 LANÇAMENTO, ADENSAMENTO E ACABAMENTO. AF_07/2022_P5	m²	5,84	R\$ 664,04	R\$ 3.877,99			0,00	R\$	-	R\$	-	R\$	-	0,00%
4.12	101186	SINAPI	ALVENARIA DE EMBRASAMENTO COM BLOCO ESTRUTURAL DE CERÂMICA, DE 14X19X19CM E ARGAMASSA DE ASSENTAMENTO COM PREPARO EM BETONEIRA. AF_05/2020	m²	91,44	R\$ 659,75	R\$ 61.647,04			0,00	R\$	-	R\$	-	R\$	-	0,00%
4.13	102467	SINAPI	CONCRETO CICLÓPICO FCK = 15MPA, 30% PEDRA DE MÃO EM VOLUME REAL, INCLUSIVE LANÇAMENTO. AF_05/2021	m²	36,00	R\$ 688,27	R\$ 24.777,72			0,00	R\$	-	R\$	-	R\$	-	0,00%
4.14	102796	SINAPI	ORNO BARRIÇA, DN 75 MM, COM MATERIAL DRENANTE. AF_07/2021	m²	30,00	R\$ 35,96	R\$ 1.078,80			0,00	R\$	-	R\$	-	R\$	-	0,00%
5			PAREDES/REVESTIMENTOS				R\$ 78.804,20						R\$ 0,00		R\$ 0,00		R\$ 0,00 0,00%
5.1	103329	SINAPI	ALVENARIA DE VEDAÇÃO DE BLOCOS CERÂMICOS FURADOS NA HORIZONTAL, DE 9X19X19 CM (ESPESURA 9 CM) E ARGAMASSA DE ASSENTAMENTO COM PREPARO MANUAL. AF_12/2021	m²	16,74	R\$ 95,55	R\$ 1.599,50			0,00	R\$	-	R\$	-	R\$	-	0,00%
5.2	87879	SINAPI	CHAPISCO APLICADO EM ALVENARIAS E ESTRUTURAS DE CONCRETO INTERNAS, COM COLHER DE FERRO. ARGAMASSA TRAÇO 1:3 COM PREPARO EM BETONEIRA 400L. AF_10/2022	m²	553,28	R\$ 5,11	R\$ 2.827,26			0,00	R\$	-	R\$	-	R\$	-	0,00%
5.3	87529	SINAPI	MASSA ÚNICA, PARA RECEBIMENTO DE PINTURA, EM ARGAMASSA TRAÇO 1:2:8, PREPARO MECÂNICO COM BETONEIRA 400L, APLICADA MANUALMENTE EM FACES INTERNAS DE PAREDES, ESPESURA DE 20MM, COM EXECUÇÃO DE TALISCAS. AF_06/2014	m²	553,28	R\$ 48,39	R\$ 26.773,21			0,00	R\$	-	R\$	-	R\$	-	0,00%
5.4	98646	SINAPI	IMPERMEABILIZAÇÃO DE SUPERFÍCIE COM MANTA ASFÁLTICA, UMA CAMADA, INCLUSIVE APLICAÇÃO DE PRIMER ASFÁLTICO, E=4MM. AF_09/2023	m²	88,00	R\$ 158,69	R\$ 13.964,72			0,00	R\$	-	R\$	-	R\$	-	0,00%
5.5	104611	SINAPI	REVESTIMENTO CERÂMICO PARA PAREDES INTERNAS COM PLACAS TIPO ESMALTADA EXTRA DE DIMENSÕES 60X60 CM APLICADAS NA ALTURA INTEIRA DAS PAREDES. AF_02/2023_PE	m²	310,99	R\$ 108,19	R\$ 33.639,51			0,00	R\$	-	R\$	-	R\$	-	0,00%
6			PISOS				R\$ 319.645,14						R\$ 0,00		R\$ 0,00		R\$ 0,00 0,00%
6.1	94489	SINAPI	EXECUÇÃO DE PASSEIO (CALÇADA) OU PISO DE CONCRETO COM CONCRETO MOLDADO IN LOCO, FEITO EM OBRA, ACABAMENTO CONVENCIONAL, NÃO ARMADO. AF_08/2022	m²	5,07	R\$ 905,91	R\$ 4.592,96			0,00	R\$	-	R\$	-	R\$	-	0,00%
6.2	100204	SINAPI	LASTRO COM MATERIAL GRANULAR (PEDRA BRITADA N.1 E PEDRA BRITADA N.2), APLICADO EM PISOS OU LAJES SOBRE SOLO, ESPESURA DE *10 CM*. AF_07/2019	m²	181,60	R\$ 178,91	R\$ 32.847,87			0,00	R\$	-	R\$	-	R\$	-	0,00%
6.3	COMP - 02 SOCIETY PALMBAHDO	Próprio	LASTRO COM MATERIAL GRANULAR (PEDRA BRITADA N.0 E PÓ DE PEDRA), APLICADO EM PISOS OU LAJES SOBRE SOLO, ESPESURA DE *10 CM*. AF_07/2019	m²	102,81	R\$ 185,41	R\$ 19.062,00			0,00	R\$	-	R\$	-	R\$	-	0,00%
6.4	MS-22598191	COOTAÇÃO	FORNECIMENTO E INSTALAÇÃO DE GRAMA SINTÉTICA 32MM, MONOFILAMENTO, BASE DUPLA, ALTA DURABILIDADE, COR VERDE, PROTEÇÃO RAIOS UV E LUZ SOLAR, INCLUSIVE COLA, TYP, BORRACHA E MÃO DE OBRA ESPECIALIZADA	m²	1836,00	R\$ 128,34	R\$ 235.632,24			0,00	R\$	-	R\$	-	R\$	-	0,00%
6.5	101747	SINAPI	PISO EM CONCRETO 20 MPA PREPARO MECÂNICO, ESPESURA 7CM. AF_09/2020	m²	113,40	R\$ 90,41	R\$ 10.252,49			0,00	R\$	-	R\$	-	R\$	-	0,00%
6.6	87822	SINAPI	CONTRAPISO EM ARGAMASSA TRAÇO 1:4 (CIMENTO E AREIA), PREPARO MANUAL, APLICADO EM ÁREAS SECAS SOBRE LAJE, ADERIDO, ACABAMENTO NÃO REFORÇADO, ESPESURA 2CM. AF_07/2021	m²	74,50	R\$ 39,05	R\$ 2.976,27			0,00	R\$	-	R\$	-	R\$	-	0,00%
6.7	87257	SINAPI	REVESTIMENTO CERÂMICO PARA PISO COM PLACAS TIPO ESMALTADA EXTRA DE DIMENSÕES 60X60 CM APLICADA EM AMBIENTES DE ÁREA MAIOR QUE 10 M2. AF_02/2023_PE	m²	74,50	R\$ 116,90	R\$ 8.709,05			0,00	R\$	-	R\$	-	R\$	-	0,00%
6.8	0000366	SINAPI	AREIA FINA - POSTO JAZIDA/FORNECEDOR (RETIRADO NA JAZIDA, SEM TRANSPORTE)	m³	36,72	R\$ 151,75	R\$ 5.572,26			0,00	R\$	-	R\$	-	R\$	-	0,00%
7			INSTALAÇÕES ELÉTRICAS				R\$ 34.178,69						R\$ 0,00		R\$ 0,00		R\$ 0,00 0,00%
7.1	101489	SINAPI	ENTRADA DE ENERGIA ELÉTRICA, AÉREA, MONOFÁSICA, COM CAIXA DE SOBREPOR, CABO DE 10 MM2 E DISJUNTOR DIN 50A (NÃO INCLUSO O POSTE DE CONCRETO). AF_07/2020_P5	m²	1,00	R\$ 1.676,82	R\$ 1.676,82			0,00	R\$	-	R\$	-	R\$	-	0,00%
7.2	00041196	SINAPI	POSTE DE CONCRETO ARMADO DE SECAO DUPLO T, EXTENSÃO DE 9,00 M, RESISTÊNCIA DE 150 DAN, TIPO D	m²	7,00	R\$ 705,91	R\$ 4.941,37			0,00	R\$	-	R\$	-	R\$	-	0,00%

Carlos Pinheiro Campos
Secretário Municipal de Desenvolvimento
Urbano e Agrário
Mat. 46.911

Prefeitura Municipal de Paudalho/PE
Paulo Vanderlei de Mendonça Filho
Engenheiro Civil
Mat: 41.496

RENATO BATISTA FARIAS
ONOFRE:04329701421

Assinado de forma digital por
RENATO BATISTA FARIAS
ONOFRE:04329701421
Dados: 2024.04.25 15:09:16 -03'00'

7.3	100570	SINAPI	ASSENTAMENTO DE POSTO DE CONCRETO COM COMPRIMENTO NOMINAL DE 9 M, CARGA NOMINAL MENOR OU IGUAL A 1000 DAN, ENGASTAMENTO SIMPLES COM 1,5 M DE SOLO (NÃO INCLUI FORNIMENTO) AF_11/2019	m²	7,00	R\$ 518,70	R\$ 3.630,90			0,00	R\$	-	R\$	-	R\$	-	0,00%
7.4	012006	SINAPI	Refletor Slim LED 200W de potência, branco Frio, 6500K, Autovolt, marca G-light ou similar	m²	24,00	R\$ 110,61	R\$ 2.654,64			0,00	R\$	-	R\$	-	R\$	-	0,00%
7.5	91905	SINAPI	CURVA 90 GRAUS PARA ELETRODUTO, PVC, ROSCÁVEL, DN 32 MM (1"), PARA CIRCUITOS TERMINAIS, INSTALADA EM LAJE - FORNIMENTO E INSTALAÇÃO. AF_03/2023	m²	12,00	R\$ 18,09	R\$ 217,08			0,00	R\$	-	R\$	-	R\$	-	0,00%
7.6	91980	SINAPI	LULA PARA ELETRODUTO, PVC, ROSCÁVEL, DN 32 MM (1"), PARA CIRCUITOS TERMINAIS, INSTALADA EM LAJE - FORNIMENTO E INSTALAÇÃO. AF_03/2023	m²	3,00	R\$ 10,27	R\$ 30,81			0,00	R\$	-	R\$	-	R\$	-	0,00%
7.7	96095	SINAPI	MASTE DE ATERRAMENTO, DIÂMETRO 3/8", COM 3 METROS - FORNIMENTO E INSTALAÇÃO. AF_08/2023	m²	3,00	R\$ 119,99	R\$ 359,97			0,00	R\$	-	R\$	-	R\$	-	0,00%
7.8	91928	SINAPI	CAPO DE COBRE FLEXÍVEL ISOLADO, 4 MM², AVIT-CHAMÁ 450/750 V, PARA CIRCUITOS TERMINAIS - FORNIMENTO E INSTALAÇÃO. AF_03/2023	m²	800,00	R\$ 6,97	R\$ 5.576,00			0,00	R\$	-	R\$	-	R\$	-	0,00%
7.9	97887	SINAPI	CAIXA ENTERRADA ELÉTRICA RETANGULAR EM ALVENARIA COM TUCOS CERÂMICOS MACIÇOS, FUNDO COM BRITA, DIMENSÕES INTERNAS: 0,480,480,4 M. AF_12/2020	m²	3,00	R\$ 284,63	R\$ 853,89			0,00	R\$	-	R\$	-	R\$	-	0,00%
7.10	95725	SINAPI	ELETRODUTO RÍGIDO SOLDÁVEL, PVC, DN 20 MM (3/4"), APARENTE - FORNIMENTO E INSTALAÇÃO AF_10/2022	m²	400,00	R\$ 19,54	R\$ 7.816,00			0,00	R\$	-	R\$	-	R\$	-	0,00%
7.11	101879	SINAPI	QUADRO DE DISTRIBUIÇÃO DE ENERGIA EM CHAPA DE AÇO GALVANIZADO, DE EMBUTIR, COM BARRAMENTO TRIFÁSICO, PARA 12 DISJUNTORES DIN 100A - FORNIMENTO E INSTALAÇÃO. AF_10/2020	m²	1,00	R\$ 461,82	R\$ 461,82			0,00	R\$	-	R\$	-	R\$	-	0,00%
7.12	93690	SINAPI	DISJUNTOR MONOPOLAR TIPO DIN, CORRENTE NOMINAL DE 20A - FORNIMENTO E INSTALAÇÃO. AF_10/2020	m²	6,00	R\$ 17,99	R\$ 107,94			0,00	R\$	-	R\$	-	R\$	-	0,00%
7.13	00038471	SINAPI	DISPOSITIVO DPS CLASSE II, 1 POLO, TENSÃO MÁXIMA DE 275 V, CORRENTE MÁXIMA DE 45 KA (TIPO AC)	m²	2,00	R\$ 139,55	R\$ 279,10			0,00	R\$	-	R\$	-	R\$	-	0,00%
7.14	00038445	SINAPI	DISPOSITIVO DR, 2 POLOS, SENSIBILIDADE DE 80 MA, CORRENTE DE 25 A, TIPO AC	m²	1,00	R\$ 186,65	R\$ 186,65			0,00	R\$	-	R\$	-	R\$	-	0,00%
7.15	91959	SINAPI	INTERRUPTOR SIMPLES (2 MÓDULOS), 10A/250V, INCLUINDO SUPORTE E PLACA - FORNIMENTO E INSTALAÇÃO. AF_03/2023	m²	2,00	R\$ 53,43	R\$ 106,86			0,00	R\$	-	R\$	-	R\$	-	0,00%
7.16	100993	SINAPI	LÂMPADA TUBULAR LED DE 18/20 W, BASE G13 - FORNIMENTO E INSTALAÇÃO. AF_02/2020_P5	m²	12,00	R\$ 39,57	R\$ 474,84			0,00	R\$	-	R\$	-	R\$	-	0,00%
INSTALAÇÕES HIDRÁULICAS							R\$ 48.712,78				R\$ 0,00		R\$ 0,00		R\$ 0,00	0,00%	
8.1	91937	SINAPI	CAIXA ENTERRADA HIDRÁULICA RETANGULAR, EM CONCRETO PRÉ-MOLDADO, DIMENSÕES INTERNAS: 0,600,600,3 M. AF_12/2020	m²	6,00	R\$ 403,51	R\$ 2.421,06			0,00	R\$	-	R\$	-	R\$	-	0,00%
8.2	102686	SINAPI	DRENO SUBSUPERFICIAL (SEÇÃO 0,40 X 0,40 M), COM TUBO DE PEAD CORRUGADO PERFURADO, DN 100 MM, ENCHIMENTO COM BRITA, ENVOLVIDO COM MANTA GEOTÊXTIL. AF_07/2021	m²	580,00	R\$ 72,59	R\$ 42.102,20			0,00	R\$	-	R\$	-	R\$	-	0,00%
8.3	99512	SINAPI	TUBO PVC, SÉRIE R, ÁGUA PLUVIAL, DN 100 MM, FORNECIDO E INSTALADO EM RAMAL DE ENCAMINHAMENTO. AF_06/2022	m²	70,00	R\$ 59,85	R\$ 4.189,50			0,00	R\$	-	R\$	-	R\$	-	0,00%
PINTURA							R\$ 18.363,29				R\$ 0,00		R\$ 0,00		R\$ 0,00	0,00%	
9.1	98485	SINAPI	FUNDO SELADOR ACRÍLICO, APLICAÇÃO MANUAL EM PAREDE, UMA DEMÃO. AF_04/2023	m²	519,80	R\$ 4,89	R\$ 2.541,82			0,00	R\$	-	R\$	-	R\$	-	0,00%
9.2	98489	SINAPI	PINTURA LÁTEX ACRÍLICA PREMIUM, APLICAÇÃO MANUAL EM PAREDES, DUAS DEMÃOS. AF_04/2023	m²	519,80	R\$ 15,56	R\$ 8.088,08			0,00	R\$	-	R\$	-	R\$	-	0,00%
9.3	102492	SINAPI	PINTURA DE PISO COM TINTA ACRÍLICA, APLICAÇÃO MANUAL, 3 DEMÃOS, INCLUSIVE FUNDO PREPARADOR. AF_05/2021	m²	113,40	R\$ 31,79	R\$ 3.604,98			0,00	R\$	-	R\$	-	R\$	-	0,00%
9.4	99423	SINAPI	APLICAÇÃO MANUAL DE PINTURA COM TINTA TEXTURIZADA ACRÍLICA EM PAREDES EXTERNAS DE CASAS, UMA COR. AF_06/2014	m²	111,60	R\$ 24,87	R\$ 2.775,49			0,00	R\$	-	R\$	-	R\$	-	0,00%
9.5	98466	SINAPI	PINTURA LÁTEX ACRÍLICA PREMIUM, APLICAÇÃO MANUAL EM TETO, DUAS DEMÃOS. AF_04/2023	m²	74,50	R\$ 18,16	R\$ 1.352,92			0,00	R\$	-	R\$	-	R\$	-	0,00%
ESQUADRIAS							R\$ 14.052,36				R\$ 0,00		R\$ 0,00		R\$ 0,00	0,00%	
10.1	90945	SINAPI	KIT DE PORTA DE MADEIRA PARA PINTURA, SEMI-OCIA (PESADA OU SUPERPESADA), PADRÃO MÉDIO, 80X110CM, ESPESURA DE 3,5CM, ITENS INCLUSOS: DOBRADIÇAS, MONTAGEM E INSTALAÇÃO DO BATENTE, FECHADURA COM EXECUÇÃO DO FURO - FORNIMENTO E INSTALAÇÃO. AF_12/2019	m²	2,00	R\$ 1.409,49	R\$ 2.818,98			0,00	R\$	-	R\$	-	R\$	-	0,00%
10.2	91341	SINAPI	PORTA EM ALUMÍNIO DE ABRIR TIPO VENEZIANA COM GUARNIÇÃO, FIXAÇÃO COM PARAFUSOS - FORNIMENTO E INSTALAÇÃO. AF_12/2019	m²	12,48	R\$ 525,69	R\$ 6.560,61			0,00	R\$	-	R\$	-	R\$	-	0,00%
10.3	100701	SINAPI	PORTA DE FERRO, DE ABRIR, TIPO GRADE COM CHAPA, COM GUARNIÇÕES. AF_12/2019	m²	5,00	R\$ 706,41	R\$ 3.532,05			0,00	R\$	-	R\$	-	R\$	-	0,00%
10.4	100705	SINAPI	TARJETA TIPO LIVRE/OCCUPADO PARA PORTA DE BANHEIRO. AF_12/2019	m²	12,00	R\$ 95,06	R\$ 1.140,72			0,00	R\$	-	R\$	-	R\$	-	0,00%
LOUÇAS E METAIS							R\$ 41.405,94				R\$ 0,00		R\$ 0,00		R\$ 0,00	0,00%	
11.1	99937	SINAPI	CUBA DE EMBUTIR OVAL EM LOUÇA BRANCA, 35 X 50CM OU EQUIVALENTE, INCLUSIVE VÁLVULA EM METAL CROMADO E SIFÃO FLEXÍVEL EM PVC - FORNIMENTO E INSTALAÇÃO. AF_01/2020	m²	13,00	R\$ 297,47	R\$ 3.867,11			0,00	R\$	-	R\$	-	R\$	-	0,00%

Carlos Pinheiro Campos
Secretário Municipal de Desenvolvimento Urbano e Agrário
Mat.: 46.911

Prefeitura Municipal de Paudalho/PE
Paulo Vanderlei de Mendonça Filho
Engenheiro Civil
Mat.: 41.498

RENATO BATISTA
FARIAS
ONOFRE:04329701421

Assinado de forma digital por
RENATO BATISTA FARIAS
ONOFRE:04329701421
Dados: 2024.04.25 15:09:28
-03'00'

01.2	86895	SINAPI	BANCADE DE GRANITO CINZA POLIDO, DE 0,50 X 0,50 M, PARA LAVATÓRIO - FORNECIMENTO E INSTALAÇÃO. AF_01/2020	m²	20,00	R\$ 464,02	R\$ 9.280,40			0,00	R\$ -	R\$ -	R\$ -	0,00%
01.3	100859	SINAPI	MICTÓRIO SIFONADO LOUÇA BRANCA PARA ENTRADA DE ÁGUA EMBLINDA 7 PADRÃO ALTO 7 FORNECIMENTO E INSTALAÇÃO. AF_01/2020	m³	8,00	R\$ 1.097,92	R\$ 8.783,36			0,00	R\$ -	R\$ -	R\$ -	0,00%
01.4	102255	SINAPI	TAPA VISTA DE MICTÓRIO EM GRANITO CINZA POLIDO, 15" x 3CM, ASSENTADO COM ARGAMASSA COLANTE AC III-E. AF_01/2021	m²	6,00	R\$ 1.106,45	R\$ 6.638,70			0,00	R\$ -	R\$ -	R\$ -	0,00%
01.5	88632	SINAPI	VASO SANITÁRIO SIFONADO COM CAIXA ACOPLADA LOUÇA BRANCA - PADRÃO MÉDIO, INCLUIDO ENGATE FLEXÍVEL EM METAL CROMADO, 1/2 X 40CM - FORNECIMENTO E INSTALAÇÃO. AF_01/2020	m³	10,00	R\$ 643,01	R\$ 6.430,10			0,00	R\$ -	R\$ -	R\$ -	0,00%
01.6	95472	SINAPI	VASO SANITÁRIO SIFONADO CONVENCIONAL PARA PCO SEM FURTO FRONTAL COM LOUÇA BRANCA SEM ASSENTO, INCLUIDO CONJUNTO DE LIGAÇÃO PARA BACA SANITÁRIA AJUSTÁVEL - FORNECIMENTO E INSTALAÇÃO. AF_01/2020	m³	2,00	R\$ 857,81	R\$ 1.715,62			0,00	R\$ -	R\$ -	R\$ -	0,00%
01.7	88842	SINAPI	LAVATÓRIO LOUÇA BRANCA SUSPENSO, 29,5 X 39CM OU EQUIVALENTE, PADRÃO POPULAR, INCLUIDO SIFÃO TIPO GARRAFA EM PVC, VÁLVULA E ENGATE FLEXÍVEL 30CM EM PLÁSTICO E TORNEIRA CROMADA DE MESA, PADRÃO POPULAR - FORNECIMENTO E INSTALAÇÃO. AF_01/2020	m²	2,00	R\$ 313,65	R\$ 627,26			0,00	R\$ -	R\$ -	R\$ -	0,00%
01.8	88015	SINAPI	TORNEIRA CROMADA DE MESA, 1/27 OU 3/4", PARA LAVATÓRIO, PADRÃO MÉDIO - FORNECIMENTO E INSTALAÇÃO. AF_01/2020	m³	15,00	R\$ 152,01	R\$ 2.280,15			0,00	R\$ -	R\$ -	R\$ -	0,00%
01.9	100868	SINAPI	BARRA DE APOIO RÍGIDA, EM AÇO INOX POLIDO, COMPRIMENTO 80 CM, FIXADA NA PAREDE - FORNECIMENTO E INSTALAÇÃO. AF_01/2020	m³	4,00	R\$ 445,81	R\$ 1.783,24			0,00	R\$ -	R\$ -	R\$ -	0,00%
02			DEVERSOS SERVIÇOS				R\$ 303.228,02				R\$ 0,00	R\$ 0,00	R\$ 0,00	0,00%
02.1	102284	SINAPI	ALAMBRADO PARA QUADRA POLIESPORTIVA, ESTRUTURADO POR TUBOS DE AÇO GALVANIZADO, (MONTANTES COM DIÂMETRO 3", TRAVESSAS E FISCORAS COM DIÂMETRO 1 1/2"), COM TELA DE ANAME GALVANIZADO, FIO 10 BWS E MALHA QUADRADA 5X5CM (EXCETO MURETA). AF_03/2021	m²	966,00	R\$ 237,64	R\$ 230.035,52			0,00	R\$ -	R\$ -	R\$ -	0,00%
02.2	028412	Próprio	APLICAÇÃO DE COBERTURA DE CAMPO SOFITE COM TELA DE NYLON, MALHA 3,6MM, FIXADA COM CABOS DE AÇO DE 1/8" DE ESPESSURA ESPAÇADOS A CADA 6,00 M NO SENTIDO TRANSVERSAL,	m²	1836,00	R\$ 34,36	R\$ 63.084,96			0,00	R\$ -	R\$ -	R\$ -	0,00%
02.3	0032398	SINAPI	CONJUNTO PARA FUTSAL COM PAR DE TRAVES OFICIAIS DE 3,00 X 2,00 M EM TUBO DE AÇO GALVANIZADO 3" COM REQUADROS EM TUBO DE 1", PINTURA EM PRIMER COM TINTA ESMALTE SINTÉTICO E REDES DE POLIETILENO FIO 4 MM	m²	2,00	R\$ 5.053,97	R\$ 10.107,94			0,00	R\$ -	R\$ -	R\$ -	0,00%
TOTAL							R\$ 1.149.287,40			R\$ 0,00	R\$ 82.478,01	R\$ 82.478,01		

Secretaria de Desenvolvimento Urbano e Meio Ambiente
 Nome: Carlos Pinheiro de Sousa
 Cargo: Secretário Municipal de Desenvolvimento Urbano e Agrário
 Mat.: 46.911

RENATO BATISTA
 FARIAS
 ONOFRE04329701
 421

Engenheiro Responsável da Empresa
 Nome:
 Cargo:
 CREA:

Resp. Técnico pela Fiscalização da Obra/Serviço
 Nome:
 Cargo:
 CREA:

Prefeitura Municipal de Paudalho/PE
 Paulo Vanderlei de Mendonça Filho
 Engenheiro Civil
 Mat.: 41.496

Representante Legal da Empresa
 Nome:
 Cargo:



PREFEITURA MUNICIPAL DE PAUDALHO - PE

SECRETARIA DE DESENVOLVIMENTO URBANO E MEIO AMBIENTE

MEMÓRIA DE CÁLCULO 1ºBM

OBJETO: CONTRATAÇÃO DE EMPRESA DE ENGENHARIA PARA EXECUÇÃO DOS SERVIÇOS DE CONSTRUÇÃO DE CAMPO SOCIETY GRANDE 50MX30M, NO MUNICÍPIO DE PAUDALHO/PE.

LOCALIZAÇÃO: MUNICÍPIO DE PAUDALHO-PE

CONTRATO: 038/2024

EMPRESA: RR ENGENHARIA E CONSULTORIAS LTDA

ITEM	FONTE	CÓDIGO	ESPECIFICAÇÕES	UND	COMPR	LARG.	ALTURA	QUANT.	TOTAL
1			SERVIÇOS PRELIMINARES						
1.1	103689	SINAPI	FORNECIMENTO E INSTALAÇÃO DE PLACA DE OBRA COM CHAPA GALVANIZADA E ESTRUTURA DE MADEIRA. AF_03/2022_PS	m²					
			PLACA DE OBRA		2,00		1,00	1,00	= 2,00
			Total item 1.1					TOTAL	= 2,00
1.2	98459	SINAPI	TAPUME COM TELHA METÁLICA. AF_05/2018	m²					
			PARTE FRONTAL DA OBRA		70,00		2,00	1,00	= 140,00
			PARTE LATERAL PALCO (BANHEIRO PUBLICOS)		52,50		2,00	1,00	= 105,00
			PARTE LATERAL ARVORES		35,70		2,00	1,00	= 71,40
			PARTE MURO DE ARRIMO (RIO)		12,00		2,00	1,00	= 24,00
			Total item 1.2					TOTAL	= 316,40
1.3	99059	SINAPI	LOCAÇÃO CONVENCIONAL DE OBRA, UTILIZANDO GABARITO DE TÁBUAS CORRIDAS PONTALETADAS A CADA 2,00M - 2 UTILIZAÇÕES. AF_10/2018	m					
			LOCAÇÃO MURETA CAMPO						
			LOCAÇÃO OBRA LADO 1 (ARRIMO RIO)		60,00				= 60,00
			LOCAÇÃO OBRA LADO TALUDE (CALÇADA SUPERIOR)		60,00				= 60,00
			LOCAÇÃO OBRA LADO 3 (LADO BANHEIRO PUBLICO)		60,00				= 60,00
			Total item 1.3					TOTAL	= 180,00
1.4	00010776	SINAPI	LOCAÇÃO DE CONTAINER 2,30 X 6,00 M, ALT. 2,50 M, PARA ESCRITÓRIO, SEM DIVISÓRIAS INTERNAS E SEM SANITÁRIO (NÃO INCLUI MOBILIZAÇÃO/DESMOBILIZAÇÃO)	MÊS					
			LOCAÇÃO CONTAINER					0,50	= 0,50
			Total item 1.4					TOTAL	= 0,50
2			DEMOLIÇÕES E RETIRADAS						
2.1	97622	SINAPI	DEMOLIÇÃO DE ALVENARIA DE BLOCO FURADO, DE FORMA MANUAL, SEM REAPROVEITAMENTO. AF_09/2023	M3					
			DEMOLIÇÃO DE ALVENARIA PALCO EXISTENTE					14,85	= 14,85
			Total item 2.1					TOTAL	= 14,85
2.2	97627	SINAPI	DEMOLIÇÃO DE PILARES E VIGAS EM CONCRETO ARMADO, DE FORMA MECANIZADA COM MARTELETE, SEM REAPROVEITAMENTO. AF_09/2023	M3					
			DEMOLIÇÃO DE PILARES EXISTENTE (PILARES QUE SEGURAVA A ESTRUTURA METÁLICA)		10,00	0,25	0,24	2,70	1,62
			Total item 2.2						= 0,00
			TOTAL					TOTAL	= 1,62
2.3	97634	SINAPI	DEMOLIÇÃO DE REVESTIMENTO CERÂMICO, DE FORMA MECANIZADA COM MARTELETE, SEM REAPROVEITAMENTO. AF_09/2023	M2					



Carlos Pinheiro de Sousa Gouveia
Secretário Municipal de Desenvolvimento
Urbano e Agrário
Mat. 46.911

Prefeitura Municipal de Paudalho/PE
Paulo Vanderlei de Mendonça Filho
Engenheiro Civil
Mat. 11.458

RENATO BATISTA FARIAS
ONOFRE:04329701421
01421

Assinado de forma digital por RENATO BATISTA FARIAS
ONOFRE:04329701421
Dados: 2024.04.25 15:10:26 -03'00'

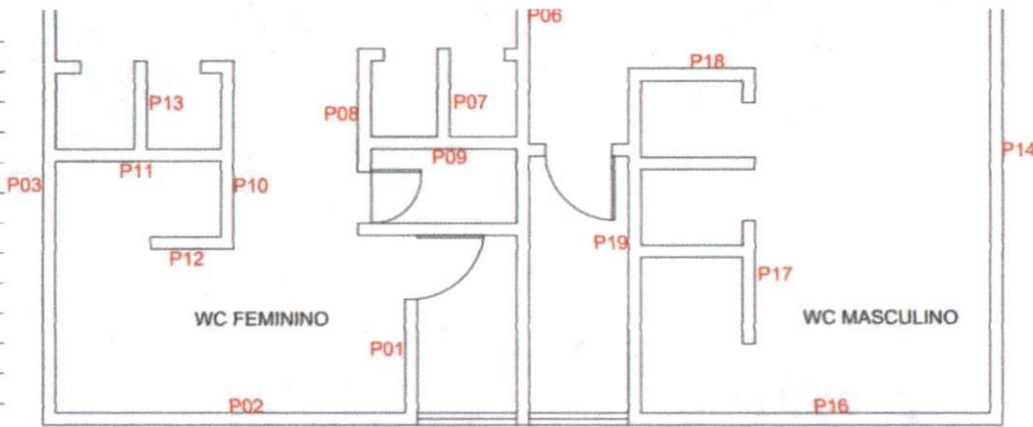

				P1	2,00		1,70		3,40
				P2	3,40		1,70		5,78
				P3	6,50		1,70		11,05
				P4	5,75		1,70		9,78
				P5	1,30		1,70	10,00	22,10
				P6	3,25		1,70	2,00	11,05
				P7	1,30		1,70	3,00	6,63
				P8	1,72		1,70		2,92
				P9	2,05		1,70	4,00	13,94
				P10	2,60		1,70		4,42
				P11	2,07		1,70	2,00	7,04
				P12	0,95		1,70	2,00	3,23
				P13	1,30		1,70	3,00	6,63
				P14	6,50		1,70		11,05
				P15	5,40		1,70		9,18
				P16	3,40		1,70		5,78
				P17	2,08		1,70	2,00	7,07
				P18	2,05		1,70	8,00	27,88
				P19	2,03		1,70		3,45
				PISO WC FEM.	11,15		6,50		72,48
				PISO WC MASC	11,15		6,50		72,48
				Total item 2.3				TOTAL =	317,33
2.5	97655	SINAPI	REMOÇÃO DE TRAMA METÁLICA PARA COBERTURA, DE FORMA MANUAL, SEM REAPROVEITAMENTO. AF_09/2023	M2					
			RETIRADA DA ESTRUTURA METÁLICA JÁ EXISTENTE			30,00	16,00		= 480,00
			Total item 2.5					TOTAL =	480,00
2.7	97663	SINAPI	REMOÇÃO DE LOUÇAS, DE FORMA MANUAL, SEM REAPROVEITAMENTO. AF_09/2023	UN					
			RETIRADA DAS LOUÇAS DOS BANHEIROS FEMININOS E MASCULINOS. (BACIAS, PIAS MICTÓRIOS)					16,00	= 16,00
			Total item 2.7					TOTAL =	16,00
3			ESCAVAÇÃO/ATERRO						
3.5	101208	SINAPI	ESCAVAÇÃO VERTICAL PARA EDIFICAÇÃO, COM CARGA, DESCARGA E TRANSPORTE DE SOLO DE 1ª CATEGORIA, COM ESCAVADEIRA HIDRÁULICA (CAÇAMBA: 1,2 M³ / 155 HP), FROTA DE 3 CAMINHÕES BASCULANTES DE 14 M³, DMT ATÉ 1 KM E VELOCIDADE MÉDIA 14 KM/H. AF_05/2020	M³					
			ESCAVAÇÃO DO TALUDE EXISTENTE (LADO CALÇADA PARA O CAMPO CABER)		7,00	30,00	1,50		= 315,00
			Total item 3.5					TOTAL =	315,00
			Medir BM 01					TOTAL =	115,90

Carlos Pinheiro Carneiro
Secretário Municipal de Desenvolvimento
Urbano e Agrário
Mat.: 46.911

Prefeitura Municipal de Paudalho/PE
Paulo Vanderlei de Mendonça Filho
Engenheiro Civil
Mat.: 41.458

RENATO
BATISTA FARIAS
ONOFRE:043297
01421

Assinado de forma digital por RENATO BATISTA FARIAS
ONOFRE:04329701421
Data: 2024.04.25
15:10:46 -03'00'

Relatório Fotográfico

OBRA:	CONTRATAÇÃO DE EMPRESA DE ENGENHARIA PARA EXECUÇÃO DOS SERVIÇOS DE CONSTRUÇÃO DE CAMPO SOCIETY GRANDE 50MX30M, NO MUNICÍPIO DE PAUDALHO/PE.	DATA DE EMISSÃO:	25/04/2024
LOCAL:	PAUDALHO	Nº DA MEDIÇÃO:	01
EMPRESA:	RR ENGENHARIA E CONSULTORIAS LTDA	Nº CONTRATO:	038/2024



Descrição: ITEM 1.1 – PLACA DE OBRA



Descrição: ITEM 1.1 – PLACA DE OBRA



Descrição: ITEM 1.2 – TAPUME COM TELHA METÁLICA

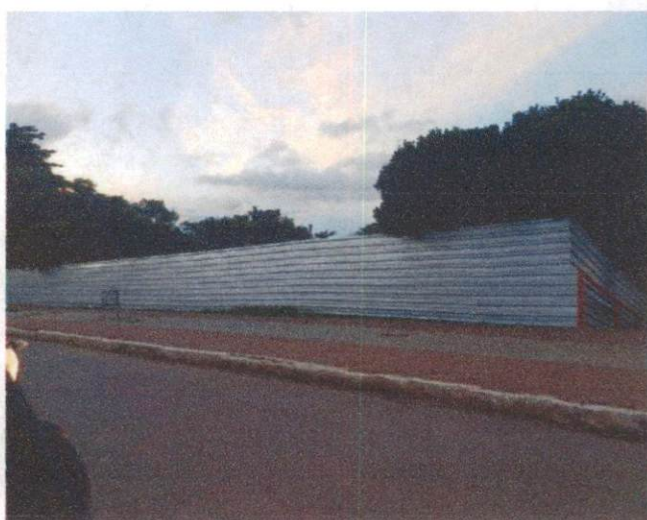

Descrição: ITEM 1.2 – TAPUME COM TELHA METÁLICA

Carlos Pinheiro Campos
Secretário Municipal de Desenvolvimento
Urbano e Agrário
Mat.: 46.911

Prefeitura Municipal de Paudalho/PE
Paulo Vanderlei de Mendonça Filho
Engenheiro Civil
Mat.: 41.498

RENATO BATISTA
FARIAS
ONOFRE:043297014
21

Assinado de forma digital por
RENATO BATISTA FARIAS
ONOFRE:04329701421
Dados: 2024.04.25 15:11:24
-03'00'

Relatório Fotográfico

OBRA:	CONTRATAÇÃO DE EMPRESA DE ENGENHARIA PARA EXECUÇÃO DOS SERVIÇOS DE CONSTRUÇÃO DE CAMPO SOCIETY GRANDE 50MX30M, NO MUNICÍPIO DE PAUDALHO/PE.	DATA DE EMISSÃO:	25/04/2024
LOCAL:	PAUDALHO	Nº DA MEDIÇÃO:	01
EMPRESA:	RR ENGENHARIA E CONSULTORIAS LTDA	Nº CONTRATO:	038/2024



Descrição: ITEM 1.3 – LOCAÇÃO CONVECIONAL DE OBRA



Descrição: ITEM 1.3 – LOCAÇÃO CONVECIONAL DE OBRA



Descrição: ITEM 1.4 – LOCAÇÃO DE CONTAINER



Descrição: ITEM 1.4 – LOCAÇÃO DE CONTAINER

Carlos Pinheiro Góes
 Secretário Municipal de Desenvolvimento Urbano e Agrário
 Matr.: 46.911

Prefeitura Municipal de Paudalho/PE
 Paulo Vanderlei de Mendonça Filho
 Engenheiro Civil
 Matr.: 41.488

**RENATO
 BATISTA FARIAS**
**ONOFRE:04329
 701421**

Assinado de forma digital por RENATO BATISTA FARIAS
 ONOFRE:04329701421
 Dados: 2024.04.25 15:11:35 -03'00'

Relatório Fotográfico

OBRA:	CONTRATAÇÃO DE EMPRESA DE ENGENHARIA PARA EXECUÇÃO DOS SERVIÇOS DE CONSTRUÇÃO DE CAMPO SOCIETY GRANDE 50MX30M, NO MUNICÍPIO DE PAUDALHO/PE.	DATA DE EMISSÃO:	25/04/2024
LOCAL:	PAUDALHO	Nº DA MEDIÇÃO:	01
EMPRESA:	RR ENGENHARIA E CONSULTORIAS LTDA	Nº CONTRATO:	038/2024



Descrição: ITEM 2.1 – DEMOLIÇÃO DE ALVENARIA



Descrição: ITEM 2.1 – DEMOLIÇÃO DE ALVENARIA



Descrição: ITEM 2.2 – DEMOLIÇÃO DE PILARES E VIGAS



Descrição: ITEM 2.2 – DEMOLIÇÃO DE PILARES E VIGAS

Carlos Pinheiro Cavalcante
 Secretário Municipal de Desenvolvimento Urbano e Agrário
 Insc. 46.911

Prefeitura Municipal de Paudalho/PE
 Paulo Vandenberg de Mendonça Filho
 Engenheiro Civil
 Matr.: 41.498

RENATO
 BATISTA FARIAS
 ONOFRE:043297
 01421

Assinado de forma digital por RENATO BATISTA FARIAS
 ONOFRE:04329701421
 Dados: 2024.04.25 15:11:45 -03'00'

Relatório Fotográfico

OBRA:	CONTRATAÇÃO DE EMPRESA DE ENGENHARIA PARA EXECUÇÃO DOS SERVIÇOS DE CONSTRUÇÃO DE CAMPO SOCIETY GRANDE 50MX30M, NO MUNICÍPIO DE PAUDALHO/PE.	DATA DE EMISSÃO:	25/04/2024
LOCAL:	PAUDALHO	Nº DA MEDIÇÃO:	01
EMPRESA:	RR ENGENHARIA E CONSULTORIAS LTDA	Nº CONTRATO:	038/2024



Descrição: ITEM 2.3 – DEMOLIÇÃO DE REVESTIMENTO CERÂMICO



Descrição: ITEM 2.3 – DEMOLIÇÃO DE REVESTIMENTO CERÂMICO



Descrição: ITEM 2.5 – REMOÇÃO DE TRAMA METÁLICA PARA COBERTURA



Descrição: ITEM 2.5 – REMOÇÃO DE TRAMA METÁLICA PARA COBERTURA

Carlos Pinheiro Gouveia
Secretário Municipal de Desenvolvimento
Urbano e Agrário
Mat.: 46.911

Prefeitura Municipal de Paudalho/PE
Paulo Vanderlei de Mendonça Filho
Engenheiro Civil
Mat.: 41.488

**RENATO
BATISTA FARIAS**
ONOFRE:04329
701421

Assinado de forma digital por RENATO BATISTA FARIAS
ONOFRE:04329701421
Dados: 2024.04.25 15:12:00 -03'00'

Relatório Fotográfico

OBRA:	CONTRATAÇÃO DE EMPRESA DE ENGENHARIA PARA EXECUÇÃO DOS SERVIÇOS DE CONSTRUÇÃO DE CAMPO SOCIETY GRANDE 50MX30M, NO MUNICÍPIO DE PAUDALHO/PE.	DATA DE EMISSÃO:	25/04/2024
LOCAL:	PAUDALHO	Nº DA MEDIÇÃO:	01
EMPRESA:	RR ENGENHARIA E CONSULTORIAS LTDA	Nº CONTRATO:	038/2024



Descrição: ITEM 2.7 – REMOÇÃO DE LOUÇAS



Descrição: ITEM 2.7 – REMOÇÃO DE LOUÇAS



Descrição ITEM 3.5 – ESCAVAÇÃO VERTICAL



Descrição ITEM 3.5 – ESCAVAÇÃO VERTICAL

Carlos Pinheiro Campos Gouveia
 Secretário Municipal de Desenvolvimento
 Urbano e Agrário
 Matr.: 46.911

Prefeitura Municipal de Paudalho/PE
 Paulo Vanderlei de Mendonça Filho
 Engenheiro Civil
 Matr.: 41.486

RENATO
 BATISTA FARIAS
 ONOFRE:04329
 701421

Assinado de forma digital por RENATO BATISTA FARIAS
 ONOFRE:04329701421
 Dados: 2024.04.25 15:12:10 -03'00'

RR ENGENHARIA E CONSULTORIAS LTDA CNPJ: 51.343.891/0001-10				DIÁRIO DE OBRAS			
ÓRGÃO: PREFEITURA MUNICIPAL DE PAUDALHO				Data: 21/03/2024 ATÉ 25/03/2024			
CONTRATO: 038/2024							
Obra :	CONTRATAÇÃO DE EMPRESA DE ENGENHARIA PARA EXECUÇÃO DOS SERVIÇOS DE CONSTRUÇÃO DE CAMPO SOCIETY GRANDE 50MX30M, NO MUNICÍPIO DE PAUDALHO/PE.			Tempo	Bom/Ruim	Chuva Fraca	Chuva Forte
Prazo Decorrido:		Prazo Restante:		Manhã	x		
Horário de Trabalho:		07:00 AS 17:00		Tarde	x		
Prazo da Obra				Noite			
Equipam.							
Pessoal	Descrição	Quant.		Descrição	Quant.		
	Engenheiro						
	Mestre de Obras/Encarregado	1					
	Servente	3					
	Serralheiro	2					
	Almoxarife/Apontador						
Serviços Executados	Remoção da estrutura metálica existente, 480 m², incluindo terças, treliças e demais componentes existentes.						
Anotações da Fiscalização							

Visto Fiscalização:

 Prefeitura Municipal de Paudalho/PE
 Paulo Vanderlei de Menezes Filho
 Engenheiro Civil
 Mat.: 41.496

Visto Contratada:

RENATO
 BATISTA FARIAS
 ONOFRE:043297
 01421
Assinado de forma digital por RENATO BATISTA FARIAS ONOFRE:04329701421 Dados: 2024.04.25 13:47:52 -03'00'

Data:

RR ENGENHARIA E CONSULTORIAS LTDA
CNPJ: 51.343.891/0001-10

DIÁRIO DE OBRAS

ÓRGÃO: PREFEITURA MUNICIPAL DE PAUDALHO
CONTRATO: 038/2024

Data: 26/03/2024 ATÉ 31/03/2024

Obra :	CONTRATAÇÃO DE EMPRESA DE ENGENHARIA PARA EXECUÇÃO DOS SERVIÇOS DE CONSTRUÇÃO DE CAMPO SOCIETY GRANDE 50MX30M, NO MUNICÍPIO DE PAUDALHO/PE.			Tempo	Bom/Ruim	Chuva Fraca	Chuva Forte
Prazo Decorrido:		Prazo Restante:		Manhã		x	
Horário de Trabalho:		07:00 AS 16:00		Tarde	x		
Prazo da Obra				Noite			

Equipam.				

Pessoal	Descrição	Quant.	Descrição	Quant.
	Engenheiro	1		
	Mestre de Obras/Encarregado			
	Servente	2		
	Eletricista			
	Almoxarife/Apontador			

Serviços Executados	Demolição do palco dos pilares existentes que apoiavam a estrutura metálica existente.			
	Demolição com retroescavadeira do palco existente, demolição de alvenaria, de piso do palco e demais serviços.			

Anotações da Fiscalização	

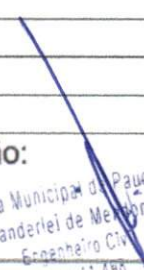
Visto Fiscalização:  Prefeitura Municipal de Paudalho/PE Paulo Vanderlei de Melo Engenheiro Civil Matr.: 41.498	Visto Contratada: RENATO BATISTA FARIAS ONOFRE:04329701421 1421 <small>Assinado de forma digital por RENATO BATISTA FARIAS ONOFRE:04329701421 Data: 2024.04.25 15:48:09 -03'00'</small>	Data:
--	---	--------------

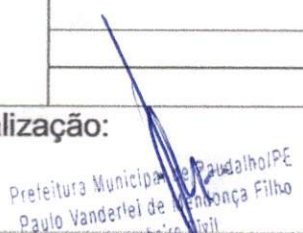
RR ENGENHARIA E CONSULTORIAS LTDA CNPJ: 51.343.891/0001-10				DIÁRIO DE OBRAS			
ÓRGÃO: PREFEITURA MUNICIPAL DE PAUDALHO				Data: 01/04/2024 ATÉ 08/04/2024			
CONTRATO: 038/2024							
Obra :	CONTRATAÇÃO DE EMPRESA DE ENGENHARIA PARA EXECUÇÃO DOS SERVIÇOS DE CONSTRUÇÃO DE CAMPO SOCIETY GRANDE 50MX30M, NO MUNICÍPIO DE PAUDALHO/PE.			Tempo	Bom/ Ruim	Chuva Fraca	Chuva Forte
Prazo Decorrido:		Prazo Restante:		Manhã	x		
Horário de Trabalho:		07:00 AS 17:00		Tarde	x		
Prazo da Obra				Noite			
Equipam.							
Pessoal	Descrição	Quant.		Descrição	Quant.		
	Engenheiro	1					
	Mestre de Obras/ Encarregado						
	Servente	2					
	Pedreiro	1					
	Almoxarife/Apontador						
Serviços Executados	INSTALAÇÃO DO TAPUME METALICO.						
	INSTALAÇÃO DA PLACA DE OBRA.						
Anotações da Fiscalização							
Visto Fiscalização:			Visto Contratada:			Data:	
 Prefeitura Municipal de Paudalho/PE Paulo Vandertei de Aguiar Filho Engenheiro Civil Mat.: 41.486			RENATO BATISTA FARIAS ONOFRE:0432970 1421 <small>Assinado de forma digital por RENATO BATISTA FARIAS ONOFRE:04329701421 Data: 2024.04.25 15:48:24 -03'00'</small>				

RR ENGENHARIA E CONSULTORIAS LTDA CNPJ: 51.343.891/0001-10				DIÁRIO DE OBRAS			
ÓRGÃO: PREFEITURA MUNICIPAL DE PAUDALHO				Data: 09/04/2024 ATÉ 15/04/2024			
CONTRATO: 038/2024							
Obra :	CONTRATAÇÃO DE EMPRESA DE ENGENHARIA PARA EXECUÇÃO DOS SERVIÇOS DE CONSTRUÇÃO DE CAMPO SOCIETY GRANDE 50MX30M, NO MUNICÍPIO DE PAUDALHO/PE.			Tempo	Bom/ Ruim	Chuva Fraca	Chuva Forte
Prazo Decorrido:		Prazo Restante:		Manhã	x		
Horário de Trabalho:		07:00 AS 17:00		Tarde	x		
Prazo da Obra				Noite			
Equipam.							
Pessoal	Descrição	Quant.		Descrição	Quant.		
	Engenheiro	1					
	Mestre de Obras/ Encarregado	1					
	Servente	3					
	Eletricista						
	Almoxarife/Apontador						
Serviços Executados	Retirada da louças do banheiro existente.						
	Demolição do revestimento cerâmico das paredes e pisos, incluindo bota fora do material demolido.						
	Escavação com retroescavadeira do talude existente.						
Anotações da Fiscalização							

Visto Fiscalização:

Prefeitura Municipal de Paudalho/PE
Paulo Vandaerlei de Magalhães Filho
Engenheiro Civil
Mat.: 41.488

Visto Contratada:

RENATO
BATISTA FARIAS
ONOFRE:043297
01421

Assinado de forma digital por RENATO BATISTA FARIAS
ONOFRE:04329701421
Dados: 2024.04.25 15:48:37 -03'00'

Data:

RR ENGENHARIA E CONSULTORIAS LTDA
CNPJ: 51.343.891/0001-10

DIÁRIO DE OBRAS

ÓRGÃO: PREFEITURA MUNICIPAL DE PAUDALHO

Data: 16/04/2024 ATÉ 22/04/2024

CONTRATO: 038/2024

Obra :	CONTRATAÇÃO DE EMPRESA DE ENGENHARIA PARA EXECUÇÃO DOS SERVIÇOS DE CONSTRUÇÃO DE CAMPO SOCIETY GRANDE 50MX30M, NO MUNICÍPIO DE PAUDALHO/PE.			Tempo	Bom/Ruim	Chuva Fraca	Chuva Forte
Prazo Decorrido:		Prazo Restante:		Manhã	x		
Horário de Trabalho:		07:00 AS 17:00		Tarde	x		
Prazo da Obra				Noite			

Equipam.				

Pessoal	Descrição	Quant.	Descrição	Quant.
	Engenheiro	1		
	Mestre de Obras/Encarregado			
	Servente	3		
	Pedreiro	2		
	Almoxarife/Apontador			

Serviços Executados	Execução de emboço das paredes do banheiro existente para recebimento da cerâmica.			
	Execução do gabarito do alambrado do campo society.			
	Início da escavação das vigas baldrames e sapatas da mureta do alambrado.			

Anotações da Fiscalização	

Visto Fiscalização:  Prefeitura Municipal de Paudalho/PE
 Paulo Vanderlei de Mendonça Filho
 Engenheiro Civil
 Mat.: 41.488

Visto Contratada: RENATO BATISTA FARIAS
 ONOFRE:04329701421
 1421

Assinado de forma digital por RENATO BATISTA FARIAS
 ONOFRE:04329701421
 Dados: 2024.04.25 15:48:49 -03'00'

Data: _____