



BOLETIM DE MEDIÇÃO

Proponente PREFEITURA DO PAUDALHO	BM - número 05	BM - Data emissão 5/4/2024 1/12/2023 até 31/1/2024	Nº do CT 050/2021	Data do CT 27/10/2021
---	--------------------------	--	-----------------------------	---------------------------------

Início da obra - data 3/11/2021	Previsão Término obra 29/10/2024	Empresa Contratada OCTAGON EMPREENDIMENTOS LTDA	CNPJ 08.307.543/0001-68	Fontes do recurso: FNDE
---	--	---	-----------------------------------	-----------------------------------

CTEF - Valor do contrato + Aditivo (R\$) R\$	Valor do contrato total (R\$) R\$ 862.077,83	Objeto do CTEF (resumido) CONTRATAÇÃO DE EMPRESA DE ENGENHARIA PARA CONSTRUÇÃO DE QUADRA COBERTA COM VESTIÁRIO DA ESCOLA MUNICIPAL: ELIZA FIDELIS	Empreendimento: Construção de Edifícios (também para Reformas)
	Valor do Recurso FNDE (R\$) R\$ 415.352,11		

CTEF - Valor total inicial - Aditivo (R\$)	Valor à executar do contrato total (R\$): R\$ 82.918,89	Termo de compromisso: 2020036777-1
--	---	---

CTEF - Valor total atual (R\$) R\$	Valor medido neste BM 05 (R\$): R\$ 247.798,04	Local da obra (Bairro / Município / UF) PAUDALHO/PE
---	--	--

CT-01 último Adit. 05/2020

Discriminação dos serviços do Orçamento		Previsto no Orçamento				Executado Físico (Quantidade)			Executado Financeiro (R\$)			Desvio (%)
Item Sub	Descrição	Unid	Qtde	Preço Unitário	Preço Total	Acumulado até o período anterior	Medido no período	Acum incluí o período	Acumulado até o período anterior	Medido no período	Acum incluí o período	(%)
1.	SERVIÇOS PRELIMINARES											
1.1	Placa da obra em chapa de aço galvanizado, Padrão Governo Federal	m²	10,00	R\$ 361,81	R\$ 3.618,08	10,00		10,00	R\$ 3.618,08	R\$ 0,00	R\$ 3.618,08	100,00%
1.2	Tapume de chapa de madeira compensada, espessura 6mm	m²		R\$ 92,62				0,00	R\$ 0,00	R\$ 0,00	R\$ 0,00	#DIV/0!
1.3	Ligação provisória de energia elétrica aérea monofásica 50A com poste de concreto; inclusive cabeamento, caixa de proteção para medidor e aterramento	un	1,00	R\$ 1.976,37	R\$ 1.976,37	1,00		1,00	R\$ 1.976,37	R\$ 0,00	R\$ 1.976,37	100,00%
1.4	Instalação provisória de água e sanitário	un	1,00	R\$ 2.877,60	R\$ 2.877,60	1,00		1,00	R\$ 2.877,60	R\$ 0,00	R\$ 2.877,60	100,00%
1.5	Execução de sanitário e vestiário em canteiro de obra, inclusive instalação e aparelhos	m²	2,52	R\$ 884,43	R\$ 2.228,77	2,52		2,52	R\$ 2.228,76	R\$ 0,00	R\$ 2.228,76	100,00%
1.6	Barracão para escritório de obra porte pequeno s=20,00m²	m²	20,00	R\$ 979,55	R\$ 19.590,90	18,34		18,34	R\$ 17.964,94	R\$ 0,00	R\$ 17.964,94	91,70%
1.7	Barracão provisório para depósito	m²	20,00	R\$ 751,28	R\$ 15.025,58	18,34		18,34	R\$ 13.778,47	R\$ 0,00	R\$ 13.778,47	91,70%
1.8	Locação da obra (execução de gabarito)	m²	1.435,10	R\$ 6,58	R\$ 9.442,95	1.435,10		1.435,10	R\$ 9.442,95	R\$ 0,00	R\$ 9.442,95	100,00%
1.9	Limpeza mecanizada de terreno com remoção de camada vegetal	m²	945,00	R\$ 0,36	R\$ 340,20			0,00	R\$ 0,00	R\$ 0,00	R\$ 0,00	0,00%
2.	MOVIMENTO DE TERRAS PARA FUNDAÇÕES											
2.1	FUNDAÇÕES											
2.1.1	Aterro mecanizado em camadas de 0,20 m com material argilo - arenoso (entre baldramas)	m²	184,32	R\$ 56,97	R\$ 10.500,71	184,32			R\$ 10.500,71	R\$ 0,00	R\$ 10.500,71	100,00%
2.1.2	Escavação mecanizada com previsão de forma	m²	51,00	R\$ 72,99	R\$ 3.722,49	33,46			R\$ 2.442,24	R\$ 0,00	R\$ 2.442,24	65,61%
2.1.3	Regularização e compactação do fundo de valas	m²	45,00	R\$ 2,86	R\$ 119,70	42,05			R\$ 111,84	R\$ 0,00	R\$ 111,84	93,43%

OCTAGON EMPREENDIMENTOS LTDA
Ayslla Jayne de Moraes Silva
Eng. Civil nº 181726131-2

OCTAGON EMPREENDIMENTOS LTDA
Marcelo de Souza Leão e Silva
CPF: 007741.304-07

Prefeitura Municipal de Paudalho/PE
Paulo Vanderlei de Mendonça Filho
Engenheiro Civil
Mat.: 41.498

Natália Maria dos Santos
Engenheira Civil
CREA 1818053403/PE
Mat.: 48.421

Município de Paudalho - PE
Município de Paudalho - PE
Urbanismo e Agrário
Mat.: 46.911

2.1.4	Reaterro mecanizado de valas com retroescavadeira	m²	45,00	R\$ 34,75	R\$	1.563,75	28,73		R\$ 998,36	R\$ 0,00	R\$ 998,36	63,84%
2.1.5	FORNECIMENTO DE BARRO PARA ATERRO, INCLUSIVE CARGA, DESCARGA E TRANSPORTE COM D.M.T 4KM.	m³	932,90	R\$ 43,64	R\$	40.711,76	932,90	932,90	R\$ 40.711,76	R\$ 0,00	R\$ 40.711,76	100,00%
2.2	ARQUIBANCADAS											
2.2.1	Aterro apilado em camadas de 0,20 m com material argilo - arenoso (entre alvenarias)	m³	27,77	R\$ 56,97	R\$	1.582,05		27,77	R\$ 0,00	R\$ 1.582,05	R\$ 1.582,05	100,00%
3	FUNDAÇÕES											
3.1	CONCRETO ARMADO - SAPATAS											
3.1.1	Lastro de concreto não-estrutural, espessura 5cm	m²	15,00	R\$ 30,76	R\$	461,40	14,30		R\$ 439,86	R\$ 0,00	R\$ 439,86	95,33%
3.1.2	Forma de madeira em tábuas para fundações, com reaproveitamento	m²	51,00	R\$ 129,15	R\$	6.586,65	40,75		R\$ 5.262,86	R\$ 0,00	R\$ 5.262,86	79,90%
3.1.3	Armação de aço CA-50 Ø 6,3mm; incluso fornecimento, corte, dobra e colocação	kg	89,00	R\$ 18,06	R\$	1.607,34	88,39		R\$ 1.596,27	R\$ 0,00	R\$ 1.596,27	99,31%
3.1.4	Armação de aço CA-50 Ø 10mm; incluso fornecimento, corte, dobra e colocação	kg	149,82	R\$ 15,52	R\$	2.325,20	107,06		R\$ 1.661,85	R\$ 0,00	R\$ 1.661,85	71,47%
3.1.5	Armação de aço CA-60 Ø 5,0mm; incluso fornecimento, corte, dobra e colocação	kg	57,00	R\$ 18,71	R\$	1.066,47	56,27		R\$ 1.052,84	R\$ 0,00	R\$ 1.052,84	98,72%
3.1.6	Concreto Bombeado fck= 25MPa; incluindo preparo, lançamento e adensamento	m³	5,00	R\$ 543,67	R\$	2.718,35	4,73		R\$ 2.571,55	R\$ 0,00	R\$ 2.571,55	94,80%
3.2	CONCRETO ARMADO - VIGAS BALDRAMES											
3.2.1	Lastro de concreto não-estrutural, espessura 5cm	m²	25,00	R\$ 29,68	R\$	742,00	24,80		R\$ 736,06	R\$ 0,00	R\$ 736,06	99,20%
3.2.3	Forma de madeira em tábuas para fundações, com reaproveitamento	m²	70,00	R\$ 63,94	R\$	4.475,80	67,20		R\$ 4.296,76	R\$ 0,00	R\$ 4.296,76	96,00%
3.2.4	Armação de aço CA-50 Ø 8mm; incluso fornecimento, corte, dobra e colocação	kg	140,00	R\$ 17,20	R\$	2.408,00	137,50		R\$ 2.365,04	R\$ 0,00	R\$ 2.365,04	98,22%
3.2.5	Armação de aço CA-60 Ø 5,0mm; incluso fornecimento, corte, dobra e colocação	kg	95,00	R\$ 18,71	R\$	1.777,45	91,98		R\$ 1.720,96	R\$ 0,00	R\$ 1.720,96	96,82%
3.2.6	Concreto Bombeado fck= 25MPa; incluindo preparo, lançamento e adensamento	m³	7,92	R\$ 537,01	R\$	4.253,11	5,04		R\$ 2.706,53	R\$ 0,00	R\$ 2.706,53	63,64%
4	SUPERESTRUTURA											
4.1	CONCRETO ARMADO - PILARES											
4.1.1	Montagem e desmontagem de forma para pilares, em chapa de madeira compensada plastificada com reaproveitamento	m²	5,50	R\$ 34,95	R\$	192,22		5,50	R\$ 0,00	R\$ 192,22	R\$ 192,22	100,00%
4.1.2	Armação de aço CA-50 Ø 10mm; incluso fornecimento, corte, dobra e colocação	kg		R\$ 16,06	R\$	-			R\$ 0,00	R\$ 0,00	R\$ 0,00	#DIV/0!
4.1.3	Armação de aço CA-60 Ø 5,0mm; incluso fornecimento, corte, dobra e colocação	kg		R\$ 13,56	R\$	-			R\$ 0,00	R\$ 0,00	R\$ 0,00	#DIV/0!
4.1.4	Concreto Bombeado fck= 25MPa; incluindo preparo, lançamento e adensamento	m³	3,79	R\$ 509,77	R\$	1.932,02		3,79	R\$ 0,00	R\$ 1.932,02	R\$ 1.932,02	100,00%
4.2	CONCRETO ARMADO - VIGAS SUPERIORES											
4.2.1	Montagem e desmontagem de forma para vigas, em chapa de madeira plastificada com reaproveitamento	m²		R\$ 57,53	R\$	-			R\$ 0,00	R\$ 0,00	R\$ 0,00	#DIV/0!
4.2.2	Armação de aço CA-50 Ø 8mm; incluso fornecimento, corte, dobra e colocação	kg		R\$ 17,93	R\$	-			R\$ 0,00	R\$ 0,00	R\$ 0,00	#DIV/0!
4.2.3	Armação de aço CA-50 Ø 10mm; incluso fornecimento, corte, dobra e colocação	kg		R\$ 16,06	R\$	-			R\$ 0,00	R\$ 0,00	R\$ 0,00	#DIV/0!
4.2.4	Armação de aço CA-60 Ø 5,0mm; incluso fornecimento, corte, dobra e colocação	kg		R\$ 19,98	R\$	-			R\$ 0,00	R\$ 0,00	R\$ 0,00	#DIV/0!
4.2.5	Concreto Bombeado fck= 25MPa; incluindo preparo, lançamento e adensamento	m³		R\$ 492,13	R\$	-			R\$ 0,00	R\$ 0,00	R\$ 0,00	#DIV/0!
4.3	CONCRETO ARMADO - PILARES DA PAREDE DE FECHAMENTO DA											
4.3.1	Montagem e desmontagem de forma para pilares, em chapa de madeira compensada plastificada com reaproveitamento	m²	59,94	R\$ 34,95	R\$	2.094,90		59,94	R\$ 0,00	R\$ 2.094,90	R\$ 2.094,90	100,00%
4.3.2	Armação de aço CA-50 Ø 10mm; incluso fornecimento, corte, dobra e colocação	kg	333,17	R\$ 15,52	R\$	5.170,79		333,17	R\$ 0,00	R\$ 5.170,79	R\$ 5.170,79	100,00%
4.3.3	Armação de aço CA-60 Ø 5,0mm; incluso fornecimento, corte, dobra e colocação	kg		R\$ 18,71	R\$	-			R\$ 0,00	R\$ 0,00	R\$ 0,00	#DIV/0!
4.3.4	Concreto Bombeado fck= 25MPa; incluindo preparo, lançamento e adensamento	m³	25,15	R\$ 509,77	R\$	12.820,71		25,15	R\$ 0,00	R\$ 12.820,71	R\$ 12.820,71	100,00%

OCTAGON EMPREENDIMENTOS LTDA
Ayslla Jayne Moraes Silva
Eng. Civil CREA nº 181726131-2

OCTAGON EMPREENDIMENTOS LTDA
Marcelo de Souza Leão e Silva
CPF: 007.741.304-07

Prefeitura Municipal de Paudalho/PE
Paulo Vanderlei de Mendonça Filho
Engenheiro Civil
Mat.: 41.498

Natália Maria dos Santos
Engenheira Civil
CREA 18180534031/PE
Mat.: 48.421

Carlos Pinheiro Gouveia
Secretário Municipal de Desenvolvimento
Urbano e Agrário
Mat.: 48.911

4.4	CONCRETO ARMADO - VIGAS DA PAREDE DE FECHAMENTO DA											
4.4.1	Montagem e desmontagem de forma para vigas, em chapa de madeira plastificada com reaproveitamento	m²		R\$ 57,53	R\$	-			R\$ 0,00	R\$ 0,00	R\$ 0,00	#DIV/0!
4.4.2	Armação de aço CA-50 Ø 8mm; incluso fornecimento, corte, dobra e colocação	kg		R\$ 17,93	R\$	-			R\$ 0,00	R\$ 0,00	R\$ 0,00	#DIV/0!
4.4.3	Armação de aço CA-60 Ø 5,0mm; incluso fornecimento, corte, dobra e colocação	kg		R\$ 19,98	R\$	-			R\$ 0,00	R\$ 0,00	R\$ 0,00	#DIV/0!
4.4.4	Concreto Bombeado fck= 25MPa; incluindo preparo, lançamento e adensamento	m³		R\$ 492,13	R\$	-			R\$ 0,00	R\$ 0,00	R\$ 0,00	#DIV/0!
4.5	CONCRETO ARMADO - PISO PARA QUADRA											
4.5.1	Montagem e desmontagem de forma para laje, em chapa de madeira compensada plastificada com reaproveitamento	m²	10,80	R\$ 21,88	R\$	236,30		10,51	R\$ 0,00	R\$ 229,95	R\$ 229,95	97,31%
4.5.2	Lastro de brita compactada, espessura 5cm	m²	37,25	R\$ 142,99	R\$	5.326,37		35,09	R\$ 0,00	R\$ 5.017,51	R\$ 5.017,51	94,20%
4.5.3	Lona plástica em laje de piso da quadra, espessura 150 micras	m²	745,00	R\$ 9,85	R\$	7.338,25		718,50	R\$ 0,00	R\$ 7.077,22	R\$ 7.077,22	96,44%
4.5.4	Armação em tela de aço Q-92, aço CA-60, 4,2mm, malha 15X15cm	m²	745,00	R\$ 15,99	R\$	11.912,55		718,50	R\$ 0,00	R\$ 11.488,81	R\$ 11.488,81	96,44%
4.5.5	Barra de transferencia para juntas de dilatação em aço CA-50 Ø12,5mm, com fornecimento e instalação	kg	643,46	R\$ 13,56	R\$	8.725,31		643,46	R\$ 0,00	R\$ 8.725,31	R\$ 8.725,31	100,00%
4.5.6	Piso em concreto 20MPa usinado, espessura 7cm, incluso selante a base de poliuretano (dimensões 1x1m, para junta de dilatação)	m²	745,00	R\$ 74,32	R\$	55.368,40		718,50	R\$ 0,00	R\$ 53.398,92	R\$ 53.398,92	96,44%
4.6	CONCRETO ARMADO - ARQUIBANCADAS											
4.6.1	Montagem e desmontagem de forma para laje, em chapa de madeira compensada plastificada com reaproveitamento	m²	50,00	R\$ 21,88	R\$	1.094,00		49,56	R\$ 0,00	R\$ 1.084,37	R\$ 1.084,37	99,12%
4.6.2	Armação em tela de aço Q-92 # 15cm; incluso fornecimento e colocação	m²	50,00	R\$ 15,99	R\$	799,50		49,56	R\$ 0,00	R\$ 792,46	R\$ 792,46	99,12%
4.6.3	Concreto Bombeado fck= 25MPa; incluindo preparo, lançamento e adensamento	m³	29,75	R\$ 513,65	R\$	15.281,08		29,75	R\$ 0,00	R\$ 15.281,08	R\$ 15.281,08	100,00%
4.7	CONCRETO - REVESTIMENTO DOS PILARES											
4.7.1	Montagem e desmontagem de forma para pilares, em chapa de madeira compensada plastificada com reaproveitamento	m²		R\$ 34,95	R\$	-			R\$ 0,00	R\$ 0,00	R\$ 0,00	#DIV/0!
4.7.2	Concreto Bombeado fck= 25MPa; incluindo preparo, lançamento e adensamento	m³		R\$ 509,77	R\$	-			R\$ 0,00	R\$ 0,00	R\$ 0,00	#DIV/0!
4.8	CONCRETO ARMADO - VERGAS E CONTRAVERGAS											
4.8.1	Verga e contraverga pré-moldada, seção 10x10 cm	m		R\$ 31,65	R\$	-			R\$ 0,00	R\$ 0,00	R\$ 0,00	#DIV/0!
4.9	ESTRUTURA METÁLICA											
4.9.1	Estrutura metálica para colunas e travamentos	kg	11.245,00	R\$ 19,48	R\$	219.052,60	11.245,00		R\$ 219.052,60	R\$ 0,00	R\$ 219.052,60	100,00%
4.9.2	Lanternim em estrutura metálica	m²	206,40	R\$ 24,62	R\$	5.081,56	206,40		R\$ 5.081,56	R\$ 0,00	R\$ 5.081,56	100,00%
5	SISTEMAS DE VEDAÇÃO VERTICAL											
5.1.1	Alvenaria de vedação de 1/2 vez em tijolos cerâmicos (dimensões nominais: 39x19x09); assentamento em argamassa no traço 1:2:8 (cimento, cal e areia) para parede interna	m²	173,67	R\$ 48,95	R\$	8.501,14		120,00	R\$ 0,00	R\$ 5.874,00	R\$ 5.874,00	69,10%

OCTAGON EMPREENDIMENTOS LTDA
Ayslla Jayne de Moraes Silva
Eng. Civil CREA 181726131-2

OCTAGON EMPREENDIMENTOS LTDA
Marcelo de Souza Leão e Silva
CPF: 007.41.304-07

Prefeitura Municipal de Paudalho/PE
Paulo Vanderlei de Mendonça Filho
Engenheiro Civil
Mat.: 41.498

Natália Maria dos Santos
Engenheira Civil
CREA 1818055443 / PE
Mat.: 48.421

Carlos Pinheiro Campos Gouveia
Secretário Municipal de Desenvolvimento
Urbano e Agrário
Mat.: 46.911

5.1.2	Encunhamento (aperto de alvenaria) em tijolo cerâmicos maciços 5x10x20cm 1 vez (esp. 20cm), assentamento c/ argamassa traço 1:6 (cimento e areia)	m		R\$ 23,02	R\$	-			R\$ 0,00	R\$ 0,00	R\$ 0,00	#DIV/0!
5.1.3	Divisória de banheiros e sanitários em granito com espessura de 2cm polido assentado com argamassa traço 1:4	m²		R\$ 498,06	R\$	-			R\$ 0,00	R\$ 0,00	R\$ 0,00	#DIV/0!
5.2 ALVENARIA EM ARQUIBANCADAS												
5.2.1	Alvenaria de vedação de 1/2 vez em tijolos cerâmicos (dimensões nominais: 39x19x19); assentamento em argamassa no traço 1:2:8 (cimento, cal e areia)	m²	140,00	R\$ 74,65	R\$	10.451,00		139,16	R\$ 0,00	R\$ 10.388,29	R\$ 10.388,29	99,40%
7 SISTEMAS DE COBERTURA												
7.1	Telha metálica ondulada pré pintada na cor branca, espessura 0,5mm (cobertura em arco)	m²	934,36	R\$ 99,28	R\$	92.767,46	934,36		R\$ 92.767,46	R\$ 0,00	R\$ 92.767,46	100,00%
7.2	Telha metálica ondulada pré pintada na cor branca, espessura 0,5mm (fechamento lateral)	m²	158,99	R\$ 99,28	R\$	15.785,24	158,99		R\$ 15.785,24	R\$ 0,00	R\$ 15.785,24	100,00%
7.3	Telha metálica ondulada acabamento natural, espssura 0,5mm (cobertura em arco)	m²	235,95	R\$ 99,28	R\$	23.426,17	235,95		R\$ 23.426,17	R\$ 0,00	R\$ 23.426,17	100,00%
7.4	Telha metálica ondulada acabamento natural, espssura 0,5mm (fechamento lateral)	m²	158,00	R\$ 99,28	R\$	15.686,95	158,00		R\$ 15.686,95	R\$ 0,00	R\$ 15.686,95	100,00%
7.8	Calha em chapa metálica para quadra	M	64,00	R\$ 94,73	R\$	6.062,72	64,00		R\$ 6.062,72	R\$ 0,00	R\$ 6.062,72	100,00%
8 IMPERMEABILIZAÇÃO												
8.1	Impermeabilização com emulsão asfáltica 2 demãos, baldrame	m²	143,50	R\$ 44,64	R\$	6.405,84		143,50	R\$ 0,00	R\$ 6.405,84	R\$ 6.405,84	100,00%
9 REVESTIMENTOS INTERNO E EXTERNO												
9.1 REVESTIMENTO INTERNO												
9.1.1	Chapisco em parede interna com argamassa traço 1:3 (cimento e areia)	m²	248,00	R\$ 4,46	R\$	1.106,08		247,20	R\$ 0,00	R\$ 1.102,51	R\$ 1.102,51	99,68%
9.1.2	Emboço de parede interna com argamassa traço 1:2:8 (cimento, cal e areia), espessura 2cm	m²		R\$ 31,56	R\$	-			R\$ 0,00	R\$ 0,00	R\$ 0,00	#DIV/0!
9.1.3	Reboco de parede com argamassa traço 1:3 (cal e areia fina), espessura 0,5cm	m²	248,00	R\$ 26,65	R\$	6.609,20		247,20	R\$ 0,00	R\$ 6.587,88	R\$ 6.587,88	99,68%
9.1.4	Revestimento cerâmico de paredes PEI IV - cerâmica 30x40cm - inclusive rejunte - aplicadas à altura inteira das paredes	m²		R\$ 67,83	R\$	-			R\$ 0,00	R\$ 0,00	R\$ 0,00	#DIV/0!
9.2 REVESTIMENTO EXTERNO												
9.2.1	Chapisco em parede externa com argamassa traço 1:3 (cimento e areia)	m²		R\$ 4,46	R\$	-			R\$ 0,00	R\$ 0,00	R\$ 0,00	#DIV/0!
9.2.2	Massa única ou emboço para fachada com argamassa traço 1:2:8 (cimento, cal e areia), espessura 2,5cm	m²		R\$ 36,48	R\$	-			R\$ 0,00	R\$ 0,00	R\$ 0,00	#DIV/0!
10 PAVIMENTAÇÃO												
10.1	Contrapiso de concreto não-estrutural, espessura 3cm e preparo mecânico	m²	58,15	R\$ 47,69	R\$	2.773,17			R\$ 0,00	R\$ 0,00	R\$ 0,00	0,00%

OCTAGON EMPREENDIMENTOS LTDA
Ayslla Jayne de Moraes Silva
Eng. Civil CREA 181726131-2

OCTAGON EMPREENDIMENTOS LTDA
Marcelo de Sá da Silva
CPF: 007.741.304-07

Prefeitura Municipal de Paudalho/PE
Paulo Vanderlei de Mendonça Filho
Engenheiro Civil
Mat.: 41.498

Natália Maria dos Santos
Engenheira Civil
CREA 1818053403/PE
Mat. 48.421

Carlos Pinheiro de Gouveia
Secretário Municipal de Desenvolvimento
Urbanístico e Agrário
Mat. 46.911

10.4	Rampa de acesso ao pátio coberto em concreto não-estrutural	m²	1,82	R\$ 116,06	R\$	211,22			R\$ 0,00	R\$ 0,00	R\$ 0,00	0,00%
10.5	Piso tátil de alerta em placas pré-moldadas	m²	5,85	R\$ 124,22	R\$	726,68			R\$ 0,00	R\$ 0,00	R\$ 0,00	0,00%
11 PINTURAS E ACABAMENTOS												
11.1	Pintura prime epóxi para estrutura de concreto, 2 demãos	m²	58,11	R\$ 53,69	R\$	3.119,92		58,11	R\$ 0,00	R\$ 3.119,92	R\$ 3.119,92	100,00%
11.2	Pintura prime epóxi para estrutura metálica, 2 demãos	m²	738,47	R\$ 20,52	R\$	15.153,40			R\$ 0,00	R\$ 0,00	R\$ 0,00	0,00%
11.3	Pintura esmalte para estrutura metálica, 2 demãos	m²	738,47	R\$ 20,52	R\$	15.153,40			R\$ 0,00	R\$ 0,00	R\$ 0,00	0,00%
11.4	Pintura esmalte para telhamento metálico com fundo anticorrosivo, 2 demãos	m²	1.093,35	R\$ 20,52	R\$	22.435,54		1.093,35	R\$ 22.435,54	R\$ 0,00	R\$ 22.435,54	100,00%
11.5	Pintura acrílica de faixas de demarcação em quadra poliesportiva	m	414,79	R\$ 12,30	R\$	5.101,91			R\$ 0,00	R\$ 0,00	R\$ 0,00	0,00%
11.8	Fundo selador acrílico para grafiato	m²	364,84	R\$ 2,53	R\$	923,04		364,84	R\$ 0,00	R\$ 923,04	R\$ 923,04	100,00%
11.9	Pintura texturizada acrílica (grafiato)	m²	364,84	R\$ 19,72	R\$	7.194,64		364,84	R\$ 0,00	R\$ 7.194,64	R\$ 7.194,64	100,00%
14 DRENAGEM DE ÁGUAS PLUVIAIS												
14.1 TUBULAÇÕES E CONEXÕES DE PVC												
14.1.1	Tubo de PVC Ø100mm	m	142,00	R\$ 29,10	R\$	4.132,31		142,00	R\$ 0,00	R\$ 4.132,20	R\$ 4.132,20	100,00%
14.1.2	Joelho 90 - 100mm	un	24,00	R\$ 23,31	R\$	559,44		24,00	R\$ 0,00	R\$ 559,44	R\$ 559,44	100,00%
14.2 ACESSÓRIOS												
14.2.2	Caixa de areia sem grelha 60x60cm	un	11,00	R\$ 403,14	R\$	4.434,54		8,00	R\$ 0,00	R\$ 3.225,12	R\$ 3.225,12	72,73%
17 INSTALAÇÃO ELÉTRICA - 220V												
17.1.1	Quadro de distribuição de energia para 18 disjuntores	un	1,00	R\$ 659,10	R\$	659,10		1,00	R\$ 0,00	R\$ 659,10	R\$ 659,10	100,00%
17.1.2	Quadro de medição	un	1,00	R\$ 95,32	R\$	95,32		1,00	R\$ 0,00	R\$ 95,32	R\$ 95,32	100,00%
17.1.3	Disjuntor monopolar termomagnético 10A	un	7,00	R\$ 13,43	R\$	94,01		6,00	R\$ 0,00	R\$ 80,58	R\$ 80,58	85,71%

OCTAGON EMPREENDIMENTOS LTDA
Ayslla Jaynara de Moraes Silva
Eng. Civil CREA nº 81726131-2

OCTAGON EMPREENDIMENTOS LTDA
Marcelo de Souza Leão e Silva
CPF nº 837.741.304-07

Prefeitura Municipal de Paudalho/PE
Paulo Vanderlei de Mendonça Filho
Engenheiro Civil
Mat.: 41.498

Natália Maria dos Santos
Engenheira Civil
CREA 1818053403 / PE
Mat.: 48.421

Carlos Pinheiro Gouveia
Secretário Municipal de Planejamento
Orçamento e Agrário
Mat.: 46.911

17.1.4	Disjuntor monopolar termomagnético 20A	un		R\$ 15,01	R\$	-			R\$ 0,00	R\$ 0,00	R\$ 0,00	#DIV/0!
17.1.5	Disjuntor tripolar termomagnético 40A	un	2,00	R\$ 98,94	R\$	197,88		2,00	R\$ 0,00	R\$ 197,88	R\$ 197,88	100,00%
17.1.6	Dispositivo diferencial residual 25A	un		R\$ 173,29	R\$	-			R\$ 0,00	R\$ 0,00	R\$ 0,00	#DIV/0!
17.1.7	Dispositivo de proteção contra surtos de tensão 40kA/350V	un		R\$ 148,50	R\$	-			R\$ 0,00	R\$ 0,00	R\$ 0,00	#DIV/0!
17.2 ELETRODUTOS E ACESSÓRIOS												
17.2.1	Eletroduto PVC flexível corrugado reforçado Ø 25mm	m		R\$ 8,46	R\$	-			R\$ 0,00	R\$ 0,00	R\$ 0,00	#DIV/0!
17.2.2	Eletroduto PVC flexível corrugado reforçado Ø 32mm	m		R\$ 11,12	R\$	-			R\$ 0,00	R\$ 0,00	R\$ 0,00	#DIV/0!
17.2.3	Eletroduto PVC rígido roscável Ø20mm (1/2")	m		R\$ 7,45	R\$	-			R\$ 0,00	R\$ 0,00	R\$ 0,00	#DIV/0!
17.2.4	Eletroduto PVC rígido roscável Ø25mm (3/4")	m	126,00	R\$ 9,13	R\$	1.150,38		126,00	R\$ 0,00	R\$ 1.150,38	R\$ 1.150,38	100,00%
17.2.5	Eletroduto PVC rígido roscável Ø32mm (1")	m		R\$ 12,89	R\$	-			R\$ 0,00	R\$ 0,00	R\$ 0,00	#DIV/0!
17.2.6	Eletroduto PVC rígido roscável Ø50mm (1.1/2")	m		R\$ 16,79	R\$	-			R\$ 0,00	R\$ 0,00	R\$ 0,00	#DIV/0!
17.2.7	Eletroduto PVC rígido roscável Ø60mm (2")	m	23,10	R\$ 25,24	R\$	583,04		21,00	R\$ 0,00	R\$ 530,04	R\$ 530,04	90,91%
17.2.8	Condulete em PVC tipo LB de 3/4", inclusive acessórios	un	5,00	R\$ 18,00	R\$	90,00			R\$ 0,00	R\$ 0,00	R\$ 0,00	0,00%
17.2.9	Condulete em PVC tipo TB de 3/4", inclusive acessórios	un		R\$ 21,41	R\$	-			R\$ 0,00	R\$ 0,00	R\$ 0,00	#DIV/0!
17.2.10	Condulete em PVC tipo XA de 3/4", inclusive acessórios	un	20,00	R\$ 35,95	R\$	719,00		20,00	R\$ 0,00	R\$ 719,00	R\$ 719,00	100,00%
17.2.11	Abraçadeira metálica tipo D de 3/4"	un	75,00	R\$ 6,58	R\$	493,50		10,00	R\$ 0,00	R\$ 65,80	R\$ 65,80	13,33%
17.2.12	Abraçadeira metálica tipo D de 1"	un	16,00	R\$ 6,58	R\$	105,28		10,00	R\$ 0,00	R\$ 65,80	R\$ 65,80	62,50%
17.2.13	Curva 135° PVC rosca 1 1/2"	un		R\$ 21,05	R\$	-			R\$ 0,00	R\$ 0,00	R\$ 0,00	#DIV/0!
17.2.14	Curva 90° PVC curta rosca 1/2"	un	1,00	R\$ 8,59	R\$	8,59		1,00	R\$ 0,00	R\$ 8,59	R\$ 8,59	100,00%

OCTAGON EMPREENDIMENTOS LTDA
Ayslla Jaimes de Moraes Silva
Eng. Civil CREA 18120534/3-PE
Mat. 48.421

OCTAGON EMPREENDIMENTOS LTDA
Marcelo de Souza Leão e Silva
Engenheiro Civil
CPE 007.741.304-07
Mat. 41.498

Prefeitura Municipal de Paudalho/PE
Paulo Vanderlei de Mendonça Filho
Engenheiro Civil
Mat. 41.498

Natália Maria dos Santos
Engenheira Civil
CREA 18120534/3-PE
Mat. 48.421

Carlos Pinheiro de Jesus Gouveia
Secretário Municipal de Desenvolvimento
Urbano e Agrário
Mat. 46.911

17.2.15	Curva 90° PVC longa rosca 1/2"	un	1,00	R\$ 8,59	R\$	8,59		1,00	R\$ 0,00	R\$ 8,59	R\$ 8,59	100,00%
17.2.16	Curva 90° PVC rosca 1 1/2"	un	2,00	R\$ 21,05	R\$	42,10		2,00	R\$ 0,00	R\$ 42,10	R\$ 42,10	100,00%
17.2.17	Luva PVC rosca 1/2"	un		R\$ 4,43	R\$	-			R\$ 0,00	R\$ 0,00	R\$ 0,00	#DIV/0!
17.2.18	Luva PVC rosca 3/4"	un	40,00	R\$ 5,90	R\$	236,00		40,00	R\$ 0,00	R\$ 236,00	R\$ 236,00	100,00%
17.2.19	Luva PVC rosca 1"	un		R\$ 7,82	R\$	-			R\$ 0,00	R\$ 0,00	R\$ 0,00	#DIV/0!
17.2.20	Luva PVC rosca 1 1/2"	un	9,00	R\$ 13,72	R\$	123,48		9,00	R\$ 0,00	R\$ 123,48	R\$ 123,48	100,00%
17.2.21	Caixa de PVC 4x2	un		R\$ 9,58	R\$	-			R\$ 0,00	R\$ 0,00	R\$ 0,00	#DIV/0!
17.2.22	Caixa octogonal de PVC 3x3	un		R\$ 11,30	R\$	-			R\$ 0,00	R\$ 0,00	R\$ 0,00	#DIV/0!
17.3 CABOS E FIOS CONDUTORES												
17.3.1	Condutor de cobre flexível isolado, 2,5 mm², anti-chamas, 450/750 V	m	650,00	R\$ 4,08	R\$	2.652,00		519,26	R\$ 0,00	R\$ 2.118,58	R\$ 2.118,58	79,89%
17.3.2	Condutor de cobre flexível isolado, 4,0 mm², anti-chamas, 450/750 V	m		R\$ 6,70	R\$	-			R\$ 0,00	R\$ 0,00	R\$ 0,00	#DIV/0!
17.3.3	Condutor de cobre flexível isolado, 6,0 mm², anti-chamas, 450/750 V	m	100,00	R\$ 9,22	R\$	922,00		99,42	R\$ 0,00	R\$ 916,65	R\$ 916,65	99,42%
17.4 ILUMINAÇÃO E TOMADAS												
17.4.1	Tomada universal, 2P+T, 10A/250V, com suporte e placa	un	2,00	R\$ 30,20	R\$	60,40		2,00	R\$ 0,00	R\$ 60,40	R\$ 60,40	100,00%
17.4.2	Tomada universal, 2P+T, 20A/250V, com suporte e placa	un	1,00	R\$ 32,84	R\$	32,84			R\$ 0,00	R\$ 0,00	R\$ 0,00	0,00%
17.4.7	Luminária de alumínio para quadra poliesportiva, refletor 17" com gradil aramado e base E40 para lâmpada de luz mista 500W	un	20,00	R\$ 425,25	R\$	8.505,00		20,00	R\$ 0,00	R\$ 8.505,00	R\$ 8.505,00	100,00%
18 SISTEMA DE PROTEÇÃO CONTRA DESCARGAS ATMOSFÉRICAS (SPDA)												
18.1	Haste tipo copperweld 5/8" x 2,40m	un	6,00	R\$ 76,54	R\$	459,24		6,00	R\$ 0,00	R\$ 459,24	R\$ 459,24	100,00%

OCTAGON EMPREENDIMENTOS LTDA
Ayslla Jayne de Moraes Silva
Eng. Civil CREA 181726131-2

OCTAGON EMPREENDIMENTOS LTDA
Marcelo de Souza Leão e Silva
CPF: 00.000.000-00

Prefeitura Municipal de Paudalho/PE
Paulo Vanderlei de Mendonça Filho
Engenheiro Civil
Mat.: 41.498

Natália Maria dos Santos
Engenheira Civil
CREA 1912053403/PE
Mat.: 48.421

Carlos Pinheiro Oliveira Gouveia
Secretário Municipal de Desenvolvimento
Urbano e Agrário
Mat.: 46.911

18.2	Caixa de equalização de potências de embutir	un		R\$ 248,97	R\$	-			R\$ 0,00	R\$ 0,00	R\$ 0,00	#DIV/0!
18.3	Cabo de cobre nu 35mm²	m	21,00	R\$ 63,19	R\$	1.326,99		21,00	R\$ 0,00	R\$ 1.326,99	R\$ 1.326,99	100,00%
18.4	Cabo de cobre nu 50mm²	m	120,00	R\$ 82,03	R\$	9.843,60		120,00	R\$ 0,00	R\$ 9.843,60	R\$ 9.843,60	100,00%
18.5	Eletroduto de PVC rígido Ø 50mm	m		R\$ 16,79	R\$	-			R\$ 0,00	R\$ 0,00	R\$ 0,00	#DIV/0!
18.6	Escavação de vala para aterramento	m³	18,00	R\$ 72,99	R\$	1.313,82		12,40	R\$ 0,00	R\$ 905,07	R\$ 905,07	68,89%
18.7	Reaterro manual de valas com compactação mecanizada	m³	18,00	R\$ 34,75	R\$	625,50		12,40	R\$ 0,00	R\$ 430,90	R\$ 430,90	68,89%
18.8	Caixa de inspeção com tampa em PVC, Ø 230mm x 250mm	un	6,00	R\$ 32,71	R\$	196,26		6,00	R\$ 0,00	R\$ 196,26	R\$ 196,26	100,00%
18.9	Terminal ou conector de pressão - para cabo 35 mm²	un	6,00	R\$ 18,68	R\$	112,08		6,00	R\$ 0,00	R\$ 112,08	R\$ 112,08	100,00%
18.10	Conector mini-gar em bronze estanhado	un	6,00	R\$ 24,70	R\$	148,20		6,00	R\$ 0,00	R\$ 148,20	R\$ 148,20	100,00%
19	SERVIÇOS COMPLEMENTARES											
19.1	GERAL											
19.1.3	Conjunto estrutural metálico para tabelas de basquete, inclusive tabelas	un	1,00	R\$ 5.587,27	R\$	5.587,27		1,00	R\$ 0,00	R\$ 5.587,27	R\$ 5.587,27	100,00%
19.1.4	Conjunto metálico de traves para futsal, inclusive redes	un	1,00	R\$ 1.100,18	R\$	1.100,18		1,00	R\$ 0,00	R\$ 1.100,18	R\$ 1.100,18	100,00%
19.1.5	Conjunto metálico de traves para vôlei, inclusive redes	un	1,00	R\$ 443,13	R\$	443,13		1,00	R\$ 0,00	R\$ 443,13	R\$ 443,13	100,00%
19.1.6	Corrimão dupla altura em aço inox 1 1/2"	m	9,60	R\$ 215,34	R\$	2.067,26			R\$ 0,00	R\$ 0,00	R\$ 0,00	0,00%
19.2	PORTÃO E GRADIL METÁLICO											
19.2.1	Alambrado para quadra poliesportiva, estruturado por tubos de aço galvanizado 2", com tela de arame galvanizado malha quadrada 5x5cm	m²	149,52	R\$ 186,12	R\$	27.828,66		148,65	R\$ 0,00	R\$ 27.666,73	R\$ 27.666,73	99,42%
19.2.2	Portão metálico 1 folha de abrir com estrutura em tubos de aço e tela galvanizada	m²	8,00	R\$ 354,82	R\$	2.838,56		8,00	R\$ 0,00	R\$ 2.838,56	R\$ 2.838,56	100,00%
20	SERVIÇOS FINAIS											
20.1	Limpeza de obra	m²	768,00	R\$ 1,79	R\$	1.374,72						

OCTAGON EMPREENDIMENTOS LTDA
Aysla Jayne de Moraes Silva
Eng. Civil CREA nº 181726131-2

OCTAGON EMPREENDIMENTOS LTDA
Marcelo de Souza Leão e Silva
CPE 00744.304-07

Prefeitura Municipal de Paudalho/PE
Paulo Vanderlei de Mendonça Filho
Engenheiro Civil
Mat.: 41.498

Vanilza Maria dos Santos
Engenheira Civil
CREA 1918053403 / PE
Mat.: 48.421

Carlos Pinheiro de Sousa
Secretário Municipal de Desenvolvimento
Urbano e Agrário
Mat.: 46.911

2.1 ITENIS NÃO PLANILHADOS													
21.1.1	Poste de concreto armado de seção duplo T, extensão de 10,00 M, resis	und	1,00	R\$ 855,33	R\$	855,33			1,00	R\$ 0,00	R\$ 855,33	R\$ 855,33	100,00%
21.1.2	Assentamento de poste de concreto com comprimento nominal de 9 m, carga nominal menor ou igual a 1000 Dan, esgotamento simples com 1,5M de solo (NÃO INCLUI FORNECIMENTO). AF 11/2019	und	1,00	R\$ 599,75	R\$	599,75			1,00	R\$ 0,00	R\$ 599,75	R\$ 599,75	100,00%
21.1.3	Entrada de energia elétrica, aérea, monofásica, com caixa de sobrepor, cabo de 10MM2 e disjuntor DIN 50A (NÃO INCLUI O POSTE DE CONCRETO)-AF 07/2020 P	und	1,00	R\$ 1.436,43	R\$	1.436,43			1,00	R\$ 0,00	R\$ 1.436,43	R\$ 1.436,43	100,00%
21.1.4	Caixa de passagem subterrânea com dimensores internos 0,40x0,40 m, altura 0,60 m sobre camada de brita com 0,10 m de espessura, parede em alvenaria e laje de tampa em concreto armado, inclusive escavação, remoção reaterro	und	2,00	R\$ 133,90	R\$	267,80			2,00	R\$ 0,00	R\$ 267,80	R\$ 267,80	100,00%
21.1.5	Pintura com tinta alquídica de fundo (Tipo Zarcão) aplicada a rolo ou pincel sobre perfil metálico executado em fábrica (por demão)	m²	8,00	R\$ 199,50	R\$	1.596,03			8,00	R\$ 0,00	R\$ 1.596,03	R\$ 1.596,03	100,00%
21.1.6	APLICAÇÃO MANUAL DE FUNDO SELADOR ACRÍLICO EM PAREDES EXTERNAS DE CASAS	und	469,68	R\$ 3,35	R\$	1.573,42				R\$ 0,00	R\$ 0,00	R\$ 0,00	0,00%
21.1.7	APLICAÇÃO MANUAL DE TINTA LÁTEX ACRÍLICA EM PAREDE EXTERNAS DE CASAS, DUAS DEMÃOS.	m²	470,60	R\$ 16,92	R\$	7.962,55				R\$ 0,00	R\$ 0,00	R\$ 0,00	0,00%
21.1.8	ASSENTAMENTO DE GUIA (MEIO-FIO) EM TRECHO RETO, CONFECCIONADA EM CONCRETO PRÉ-FABRICADO, DIMENSÕES 80X08X08X25 CM (COMPRIMENTO X BASE INFERIOR X BASE SUPERIOR X ALTURA), PARA URBANIZAÇÃO INTERNA DE EMPREENDIMENTOS. AF_06/2016	und	136,00	R\$ 56,72	R\$	7.713,92				R\$ 0,00	R\$ 0,00	R\$ 0,00	0,00%
21.1.9	CERCA COM MOURÕES DE MADEIRA ROLIÇA, DIÂMETRO 11 CM, ESPAÇAMENTO DE 2,5 M, ALTURA LIVRE DE 1,7 M, CRAVADOS 0,5 M, COM 5 FIOS DE ARAME DE AÇO OVALADO 15X17 - FORNECIMENTO E INSTALAÇÃO. AF_05/2020	m²	25,00	R\$ 51,10	R\$	1.277,50				R\$ 0,00	R\$ 0,00	R\$ 0,00	0,00%
21.1.10	PINTURA COM TINTA ALQUÍDICA DE ACABAMENTO (ESMALTE SINTÉTICO ACETINADO) APLICADA A ROLO OU PINCEL SOBRE PERFIL METÁLICO EXECUTADO EM FÁBRICA (POR DEMÃO).	und	8,00	R\$ 11,24	R\$	89,92				R\$ 0,00	R\$ 0,00	R\$ 0,00	0,00%
21.1.11	PINTURA COM TINTA ALQUÍDICA DE FUNDO (TIPO ZARCÃO) APLICADA A ROLO OU PINCEL SOBRE SUPERFÍCIES METÁLICAS (EXCETO PERFIL) EXECUTADO EM OBRA (POR DEMÃO).	m²	8,00	R\$ 51,10	R\$	408,80				R\$ 0,00	R\$ 0,00	R\$ 0,00	0,00%

BDI(%) INCLUSOS NOS PREÇOS	TOTAIS	R\$ 862.077,83	R\$ 531.360,90	R\$ 247.798,04	R\$ 779.158,94	90,38%
-----------------------------------	---------------	-----------------------	-----------------------	-----------------------	-----------------------	---------------

Observações

OCTAGON EMPREENDIMENTOS LTDA
 Representante: Responsável legal da empresa
 Marcelo de Souza Leão e Silva
 CPF: 007.741.304-07

Município de Paudalho/PE
 Prefeitura Municipal de Paudalho/PE
 Paulo Vanderlei de Mendonça Filho
 Representante: Responsável Técnico pela Fiscalização
 Mat.: 41.498

Nome:
Cargo:

Nome:
Cargo:
CREA Nº:

Carlos Pinheiro
 Secretário Municipal de Desenvolvimento
 Carlos Pinheiro
 Secretário de Desenvolvimento Urbano e Agrário
 Mat.: 46.911

Nome:
Cargo:
CREA Nº:

OCTAGON EMPREENDIMENTOS LTDA
 Representante: Responsável pelo Apontamento
 Ayslla Jayne de Moraes Silva
 Eng. Civil CREA nº 181726131-2

Nome:
Cargo:

OCTAGON EMPREENDIMENTOS LTDA
 Representante: Responsável pelo Apontamento
 Engenheira Civil
 CREA 1818053403/PE
 Mat.: 48.421

Nome:
Cargo:

OCTAGON EMPREENDIMENTOS LTDA
 Ayslla Jayne de Moraes Silva
 Eng. Civil CREA nº 181726131-2

MUNICÍPIO PAUDALHO/PE	GESTOR/AÇÃO SECRETÁRIA DE DESENVOLVIMENTO URBANO E MEIO AMBIENTE	ENDEREÇO AV. RAUL BANDEIRA 21, CENTRO, PAUDALHO/PE	BM: 05
PREPONENTE PREFEITURA DE PAUDALHO	OBJETO CONTRATAÇÃO DE EMPRESA DE ENGENHARIA PARA EXECUÇÃO DE QUADRA COBERTA DA ESCOLA: ELIZA FIDELIS - PADRÃO FNDE, NO MUNICÍPIO DE PAUDALHO-PE.		
2.2.1	Aterro apiloado em camadas de 0,20 cm com material argilo-arenoso (entre alvenaria)		2.2.1
2.2.1	Aterro apiloado em camadas de 0,20 cm com material argilo-arenoso (entre alvenaria)		
4.1.1	Montagem e desmontagem de formas para pilares, em chapa de madeira compensada plastificada com reaproveitamento		4.1.1
4.1.1	Montagem e desmontagem de formas para pilares, em chapa de madeira compensada plastificada com reaproveitamento		
4.1.4	Concreto bobeando fck=25MPa, incluindo preparo, lançamento e adasamento		4.3.1
4.3.1	Montagem e desmontagem de formas para pilares, em chapa de madeira compensada plastificada com reaproveitamento (FRONTAL)		

OCTAGON EMPREENDIMENTOS LTDA
Marcelo de Souza Leão e Silva
CPF: 007.741.304-07

OCTAGON EMPREENDIMENTOS LTDA
Aysila Jayne de Moraes Silva
Eng. Civil, CREA nº 181726131-2

Município de Paudalho/PE
Paulo Vanderlei de Mendonça Filho
Engenheiro Civil
Mat. 41.498

Carlos Pinheiro Gama Gouveia
Secretaria Municipal de Desenvolvimento
Urbanístico e Agrário
Mat. 46.911

Nátália Maria dos Santos
Engenheira Civil
CREA 1818055683/PE
Mat. 48.421

MUNICÍPIO PAUDALHO/PE	GESTOR/AÇÃO SECRETÁRIA DE DESENVOLVIMENTO URBANO E MEIO AMBIENTE	ENDEREÇO AV. RAUL BANDEIRA 21, CENTRO, PAUDALHO/PE	BM: 05
PREPONENTE PREFEITURA DE PAUDALHO	OBJETO CONTRATAÇÃO DE EMPRESA DE ENGENHARIA PARA EXECUÇÃO DE QUADRA COBERTA DA ESCOLA: ELIZA FIDELIS - PADRÃO FNDE, NO MUNICÍPIO DE PAUDALHO-PE.		
			
4.3.1	Montagem e desmontagem de formas para pilares, em chapa de madeira compensada plastificada com reaproveitamento (MURO)	4.3.2	Armação de aço CA-50 10mm, incluso fornecimento, corte dobra e colocação (MURO)
			
4.3.2	Armação de aço CA-50 10mm, incluso fornecimento, corte dobra e colocação (FRONTAL)	4.3.4	Concreto bobeando fck=25MPa, incluindo preparo, lançamento e adasamento (FRONTAL)
			
4.3.4	Concreto bobeando fck=25MPa, incluindo preparo, lançamento e adasamento (MURO)	4.5.1	Montagem e desmontagem de forma para laje, em chapa de madeira compensada plastificada com reaproveitamento

OCTAGON EMPREENDIMENTOS LTDA
 Aysila Jayne de Moraes Silva
 Eng. Civil CREA 181726131-2

OCTAGON EMPREENDIMENTOS LTDA
 Marcelo de Souza Leão e Silva
 CPF: 09.741.304-07

Prefeitura Municipal de Paudalho/PE
 Paulo Vanderleide Mendonça Filho
 Engenheiro Civil
 Mat.: 4.498

Natália Maria dos Santos
 Engenheira Civil
 CREA 1916055403/PE
 Mat. 48.421

Carla Pinheiro Gouveia
 Secretária Municipal de Desenvolvimento
 Urbano e Habitação
 Mat. 48.911

MUNICÍPIO PAUDALHO/PE	GESTOR/AÇÃO SECRETÁRIA DE DESENVOLVIMENTO URBANO E MEIO AMBIENTE	ENDEREÇO AV. RAUL BANDEIRA 21, CENTRO, PAUDALHO/PE	BM: 05
PREPONENTE PREFEITURA DE PAUDALHO	OBJETO CONTRATAÇÃO DE EMPRESA DE ENGENHARIA PARA EXECUÇÃO DE QUADRA COBERTA DA ESCOLA: ELIZA FIDELIS - PADRÃO FNDE, NO MUNICÍPIO DE PAUDALHO-PE.		
4.5.2	LASTRO DE BRITA COMPACTADA, ESPESSURA 5CM		05/04/2024
			
4.5.2	LASTRO DE BRITA COMPACTADA, ESPESSURA 5CM		
			
4.5.3	Lona plastica rm lajes de piso da quadra , espessura 150 micras		
			
4.5.4	Armação em tela de q-92, aço CA-60, 4,2MM, MALHA 15X15CM		
			

OCTAGON EMPREENDIMENTOS LTDA
 Ayslla Jacy de Moraes Silva
 Eng. Civil CREA nº 181726131-2

OCTAGON EMPREENDIMENTOS LTDA
 Marcelo de Souza Leão e Silva
 CPF: 097.21.304-07

Prefeitura Municipal de Paudalho/PE
 Paulo Vanderleide Mendonça Filho
 Engenheiro Civil
 Mat.: 41.498

Carlos Pinheiro Carneiro Gouveia
 Secretário Municipal de Desenvolvimento
 Urbano e Agrário
 Mat. 46.911

Natália Maria dos Santos
 Engenheira Civil
 CREA 18180534/3 / PE
 Mat. 48.421

MUNICÍPIO PAUDALHO/PE	GESTOR/AÇÃO SECRETÁRIA DE DESENVOLVIMENTO URBANO E MEIO AMBIENTE	ENDEREÇO AV. RAUL BANDEIRA 21, CENTRO, PAUDALHO/PE	BM: 05	DATA EMISSÃO: 05/04/2024
PREPONENTE PREFEITURA DE PAUDALHO	OBJETO CONTRATAÇÃO DE EMPRESA DE ENGENHARIA PARA EXECUÇÃO DE QUADRA COBERTA DA ESCOLA: ELIZA FIDELIS - PADRÃO FNDE, NO MUNICÍPIO DE PAUDALHO-PE.			
				
4.5.5	Barra de tranferencia transferiua para juntas de dilatação em aço CA-50 12,5mm, com fornecimento e instalação	4.5.5	Barra de tranferencia transferiua para juntas de dilatação em aço CA-50 12,5mm, com fornecimento e instalação	
				
4.5.6	Piso em concreto 20MPa usinado, espessura 7cm, incluso selante a base de poliuretano (dimensões 1x1m, para juntas de dilatação)	4.5.6	Piso em concreto 20MPa usinado, espessura 7cm, incluso selante a base de poliuretano (dimensões 1x1m, para juntas de dilatação)	
				
4.6.1	Montagem e desmontagem de formas para lajes, em chapa de madeira compensada plastificada com reaproveitamento	4.6.1	Montagem e desmontagem de formas para lajes, em chapa de madeira compensada plastificada com reaproveitamento	

OCTAGON EMPREENDIMENTOS LTDA
Aysila Jayne dos Moraes Silva
Eng. Civil CREA n.º 181726131-2

OCTAGON EMPREENDIMENTOS LTDA
Marcelo de Souza Leão e Silva
CPF 007.411.304-07

Prefeitura Municipal de Paudalho/PE
Paulo Vanderlei de Mendonça Filho
Engenheiro Civil
Mat.: 41.498

Natália Maria dos Santos
Engenheira Civil
CREA 181805343/PE
Mat. 48.421

Carlos Pinheiro Carneiro Louveira
Secretária Municipal de Desenvolvimento
Urbano e Agrário
Mat. 46.911

MUNICIPIO PAUDALHO/PE	GESTOR/AÇÃO SECRETARIA DE DESENVOLVIMENTO URBANO E MEIO AMBIENTE	ENDEREÇO AV.RAUL BANDEIRA 21, CENTRO, PAUDALHO/PE	BM: 05	DATA EMISSÃO: 05/04/2024
PREPONENTE PREFEITURA DE PAUDALHO	OBJETO CONTRATAÇÃO DE EMPRESA DE ENGENHARIA PARA EXECUÇÃO DE QUADRA COBERTA DA ESCOLA: ELIZA FIDELIS - PADRÃO FNDE, NO MUNICIPIO DE PAUDALHO-PE.			
				
4.6.2	Armação em tela de aço Q-92 # 15cm, incluso fornecimento e colocação	4.6.2	Armação em tela de aço Q-92 # 15cm, incluso fornecimento e colocação	
				
4.6.3	Concreto bobeando fck=25MPa, incluindo preparo, lançamento e adasamento	4.6.3	Concreto bobeando fck=25MPa, incluindo preparo, lançamento e adasamento	
				
5.1.1	Alvenaria de vedação de 1/2 em tijolos ceramicos (dimensões normais: 39x19x19); assentamento em argamassa no gtreco 1:2:8 (cimento, cal e areia) - FRONTAIS	5.1.1	Alvenaria de vedação de 1/2 em tijolos ceramicos (dimensões normais: 39x19x19); assentamento em argamassa no gtreco 1:2:8 (cimento, cal e areia) - FRONTAIS	

OCTAGON EMPREENDIMENTOS LTDA
Marcelo de Souza Queiroz e Silva
CPF: 007.741.304-07

OCTAGON EMPREENDIMENTOS LTDA
Ayslla Jayne de Moraes Silva
Eng. Civil CREA 181728/131-2

Paulo Vanderlei de Mendonça Filho
Engenheiro Civil
Mat.: 41.498

Natália Maria dos Santos
Engenheira Civil
CREA 1818053/03/PE
Mat. 48.421

Carlos Pinheiro de Gouveia
Secretário Municipal de Desenvolvimento
Urbanos e Assessoria
Mat. 46.501

MUNICÍPIO PAUDALHO/PE	GESTOR/AÇÃO SECRETÁRIA DE DESENVOLVIMENTO URBANO E MEIO AMBIENTE	ENDEREÇO AV. RAUL BANDEIRA 21, CENTRO, PAUDALHO/PE	BM: 05
			DATA EMISSÃO: 05/04/2024

PREPONENTE PREFEITURA DE PAUDALHO	OBJETO CONTRATAÇÃO DE EMPRESA DE ENGENHARIA PARA EXECUÇÃO DE QUADRA COBERTA DA ESCOLA: ELIZA FIDELIS - PADRÃO FNDE, NO MUNICÍPIO DE PAUDALHO-PE.
---	--



5.2.1 Alvenaria de vedação de 1/2 em tijolos ceramicos (dimensões normais: 39x19x19); assentamento em argamassa no gtreço 1:2:8 (cimento, cal e areia)

5.2.1 Alvenaria de vedação de 1/2 em tijolos ceramicos (dimensões normais: 39x19x19); assentamento em argamassa no gtreço 1:2:8 (cimento, cal e areia)



8.1 IMPERMEABILIZAÇÃO COM Mulsão ASFALTICA 2 DEMÃO BALDRAMES

8.1 IMPERMEABILIZAÇÃO COM Mulsão ASFALTICA 2 DEMÃO BALDRAMES



9.1.1 Chapisco em parede interna com argamassa traço 1:3 (cimento e areia) Frontal

9.1.1 Chapisco em parede interna com argamassa traço 1:3 (cimento e areia) Frontal

OCTAGON EMPREENDIMENTOS LTDA
 Marcelo de Souza Leão e Silva
 CPF: 007.941.304-07

OCTAGON EMPREENDIMENTOS LTDA
 Aysila Jayne Moraes Silva
 Eng. Civil CREA 181726131-2

Prefeitura Municipal de Paudalho/PE
 Paulo Vanderlei de Mendonça Filho
 Engenheiro Civil
 Mat.: 41.498

Natália Maria dos Santos
 Engenheira Civil
 CREA 1818053403/PE
 Mat. 48.421

Carlos Pinheiro de Gouveia
 Secretário Municipal de Desenvolvimento
 Urbano e Agrário
 Matr. 46.911

MUNICÍPIO PAUDALHO/PE	GESTOR/AÇÃO SECRETÁRIA DE DESENVOLVIMENTO URBANO E MEIO AMBIENTE	ENDEREÇO AV. RAUL BANDEIRA 21, CENTRO, PAUDALHO/PE	BM: 05
PREPONENTE PREFEITURA DE PAUDALHO	OBJETO CONTRATAÇÃO DE EMPRESA DE ENGENHARIA PARA EXECUÇÃO DE QUADRA COBERTA DA ESCOLA: ELIZA FIDELIS - PADRÃO FNDE, NO MUNICÍPIO DE PAUDALHO-PE.	DATA EMISSÃO: 05/04/2024	

	
9.1.2 Embolço de parede interna com argamassa traço 1:2:8 (cimento , cal e areia), espessura 2cm (Frontal)	9.1.2 Embolço de parede interna com argamassa traço 1:2:8 (cimento , cal e areia), espessura 2cm (Frontal)
	
9.1.3 Reboco de parede com argamassa traço1:3 (cal e areia fina), espessura 0,5cm (Frontais)	9.1.3 Reboco de parede com argamassa traço1:3 (cal e areia fina), espessura 0,5cm (arquibancadas)
	
9.2.1 Chapisco em parede externa com argamassa traço 1:3 (cimento e areia) - FRONTAIS	9.2.1 Chapisco em parede externa com argamassa traço 1:3 (cimento e areia) - ARQUIBANCADAS

OCTAGON EMPREENDIMENTOS LTDA
Ayslla Jayne de Moraes Silva
Eng. Civil CREA 18180534/3-PE
Mat. 41.726131-2

OCTAGON EMPREENDIMENTOS LTDA
Marcelo de Sá Araújo e Silva
Eng. Civil CREA 18180534/3-PE
CPF: 007.741.304-07

Prefeitura Municipal de Paudalho/PE
Paulo Vanderlei de Mendonça Filho
Engenheiro Civil
Mat. 41.498

Natália Maria dos Santos
Engenheira Civil
CREA 18180534/3-PE
Mat. 48.421

Carlos Pinheiro Lourenço de Souza
Secretário Municipal de Desenvolvimento
Urbano e Agrário
Mat. 46.911

MUNICÍPIO PAUDALHO/PE	GESTOR/AÇÃO SECRETÁRIA DE DESENVOLVIMENTO URBANO E MEIO AMBIENTE	ENDEREÇO AV. RAUL BANDEIRA 21, CENTRO, PAUDALHO/PE	BM: 05
PREPONENTE PREFEITURA DE PAUDALHO	OBJETO CONTRATAÇÃO DE EMPRESA DE ENGENHARIA PARA EXECUÇÃO DE QUADRA COBERTA DA ESCOLA: ELIZA FIDELIS - PADRÃO FNDE, NO MUNICÍPIO DE PAUDALHO-PE.	DATA EMISSÃO: 05/04/2024	
			
9.2.2	Massa única ou embolso para fachada com argamassa traço 1:2:8 (cimento,cal,areia espessura 2,5cm)	9.2.2	Massa única ou embolso para fachada com argamassa traço 1:2:8 (cimento,cal,areia espessura 2,5cm)
			
11.2	Pintura praima epox para estrutura metalica,2 demao - PINTURA ALAMBRADO	11.2	Pintura praima epox para estrutura metalica,2 demao - PINTURA ALAMBRADO
			
11.8	Fundo selador acrilico para grafiato (FRONTAIS)	11.8	Fundo selador acrilico para grafiato (ARQUIBANCADAS)

OCTAGON EMPREENDIMENTOS LTDA
 Ayslla Jayne dos Moraes Silva
 Eng. Civil CREA 181726131-2

OCTAGON EMPREENDIMENTOS LTDA
 Marcelo de Souza Leão e Silva
 CPF: 007.741.304-04

Prefeitura Municipal de Paudalho/PE
 Paulo Vanderlei de Mendonça Filho
 Engenheiro Civil
 Mat.: 41.498

Natália Maria dos Santos
 Engenheira Civil
 CREA 181603443/PE
 Mat. 48.421

Carlos Pinheiro Cavalcante
 Secretário Municipal de Desenvolvimento Urbano e Meio Ambiente
 Mat. 46.911

MUNICÍPIO PAUDALHO/PE	GESTOR/AÇÃO SECRETÁRIA DE DESENVOLVIMENTO URBANO E MEIO AMBIENTE	ENDEREÇO AV. RAUL BANDEIRA 21, CENTRO, PAUDALHO/PE	BM: 05
PREPONENTE PREFEITURA DE PAUDALHO	OBJETO CONTRATAÇÃO DE EMPRESA DE ENGENHARIA PARA EXECUÇÃO DE QUADRA COBERTA DA ESCOLA: ELIZA FIDELIS - PADRÃO FNDE, NO MUNICÍPIO DE PAUDALHO-PE.		
			DATA EMISSÃO: 05/04/2024



11.9 Pintura texturizada acrílica (grafiato) (FRONTAIS)

11.9 Pintura texturizada acrílica (grafiato) (ARQUIBANCADAS)



14.1.1 Tubo de PVC 100mm

14.1.1 Tubo de PVC 100mm



14.1.2 Joelho de 90 - 100mm

14.1.2 Joelho de 90 - 100mm

OCTAGON EMPREENDIMENTOS LTDA
 Ayslla Jayne de Moraes Silva
 Eng. Civil CREA nº 181726131-2

OCTAGON EMPREENDIMENTOS LTDA
 Marcelo de Souza Leão e Silva
 CPF: 007.741.304-07

Prefeitura Municipal de Paudalho
 Paulo Vanderley de Mendonça Filho
 Engenheiro Civil
 Matr.: 41.498

Natália Maria dos Santos
 Engenheira Civil
 CREA 1812053483 / PF
 Matr. 48.491

Carlos Pinheiro de Gouveia
 Secretário Municipal de Desenvolvimento
 Urbano e Agrário
 Matr. 46.911

MUNICIPIO PAUDALHO/PE	GESTOR/AÇÃO SECRETÁRIA DE DESENVOLVIMENTO URBANO E MEIO AMBIENTE	ENDEREÇO AV. RAUL BANDEIRA 21, CENTRO, PAUDALHO/PE	BM: 05	
			DATA EMISSÃO: 05/04/2024	
PREPONENTE PREFEITURA DE PAUDALHO	OBJETO CONTRATAÇÃO DE EMPRESA DE ENGENHARIA PARA EXECUÇÃO DE QUADRA COBERTA DA ESCOLA: ELIZA FIDELIS - PADRÃO FNDE, NO MUNICIPIO DE PAUDALHO-PE.			

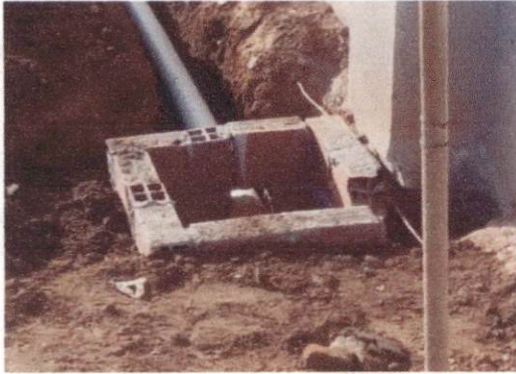

14.2.2 Caixa de areia sem grela 60x60cm

14.2.2 Caixa de areia sem grela 60x60cm



17.1.1 Quadro de distribuição de energia para 18 djntores

17.1.2 Quadro de medição

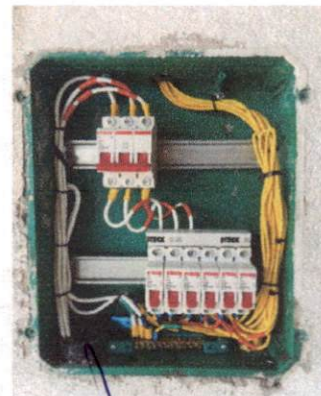
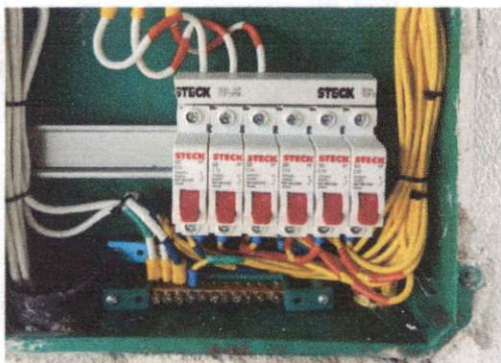

17.1.3 Dinjuntor monopolar termomagnatico 10A

17.1.5 Dinjuntor monopolar termomagnatico 40A

OCTAGON EMPREENDIMENTOS LTDA
Ayslla Jayne Moraes Silva
Eng. Civil CREA 181726131-2

OCTAGON EMPREENDIMENTOS LTDA
Marcelo de Souza Leão e Silva
CPF: 067.711.304-07

Prefeitura Municipal de Paudalho/PE
Paulo Vanderlei de Mendonça Filho
Engenheiro Civil
Mat.: 41.498

Natália Maria dos Santos
Engenheira Civil
CREA 18170534131-7
Mat. 48421

Carlos Pinheiro Gouveia
Secretaria Municipal de Desenvolvimento
Urbano e Agrário
Mat. 46311

MUNICIPIO PAUDALHO/PE	GESTOR/AÇÃO SECRETÁRIA DE DESENVOLVIMENTO URBANO E MEIO AMBIENTE	ENDEREÇO AV. RAUL BANDEIRA 21, CENTRO, PAUDALHO/PE	BM: 05
PREPONENTE PREFEITURA DE PAUDALHO	OBJETO CONTRATAÇÃO DE EMPRESA DE ENGENHARIA PARA EXECUÇÃO DE QUADRA COBERTA DA ESCOLA: ELIZA FIDELIS - PADRÃO FNDE, NO MUNICIPIO DE PAUDALHO-PE.	DATA EMISSÃO: 05/04/2024	



17.2.4 Eletroduto PVC rígido roscavel 25mm² (3/4)

17.2.7 Eletroduto PVC rígido roscavel 60mm² (2")



17.2.10 Condulete em PVC tipo XA 3/4, inclusive acessórios

17.2.11 Abraçadeira metálica tipo D 3/4

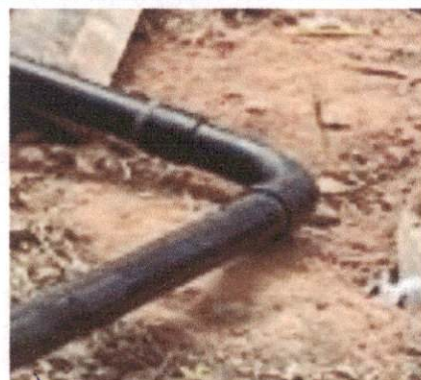

17.2.12 Abraçadeira metálica tipo D 1"

17.2.14 Curva 90° PVC curta rosca 1/2"

OCTAGON EMPREENDIMENTOS LTDA
 Ayslla Jayne de Moraes Silva
 Eng. Civil - Matr. 181726131-2

OCTAGON EMPREENDIMENTOS LTDA
 Marcelo de Souza Leão e Silva
 CPF: 007.741.304-07

Prefeitura Municipal de Paudalho/PE
 Paulo Vanderlei de Mendonça Filho
 Engenheiro Civil
 Matr.: 41.498

Carlos Pinheiro de Souza
 Secretário Municipal de Desenvolvimento
 Urbano e Agrário
 Matr.: 46.911

Maria dos Santos
 Engenheira Civil
 REA 181805393/PE
 Matr.: 48.421

MUNICÍPIO PAUDALHO/PE	GESTOR/AÇÃO SECRETÁRIA DE DESENVOLVIMENTO URBANO E MEIO AMBIENTE	ENDEREÇO AV. RAUL BANDEIRA 21, CENTRO, PAUDALHO/PE	BM: 05	DATA EMISSÃO: 05/04/2024
PREPONENTE PREFEITURA DE PAUDALHO	OBJETO CONTRATAÇÃO DE EMPRESA DE ENGENHARIA PARA EXECUÇÃO DE QUADRA COBERTA DA ESCOLA: ELIZA FIDELIS - PADRÃO FNDE, NO MUNICÍPIO DE PAUDALHO-PE.			

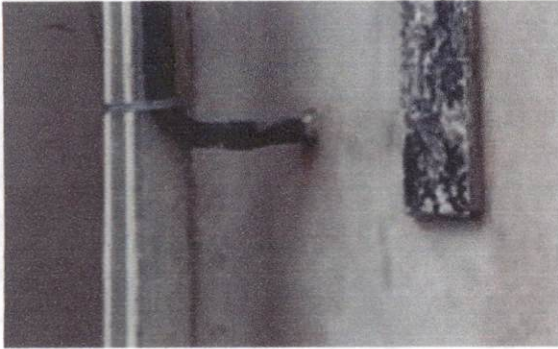

17.2.15 Curva 90º PVC longa rosca 1/2"

17.2.16 Curva 90º PVC rosca 1 1/2"

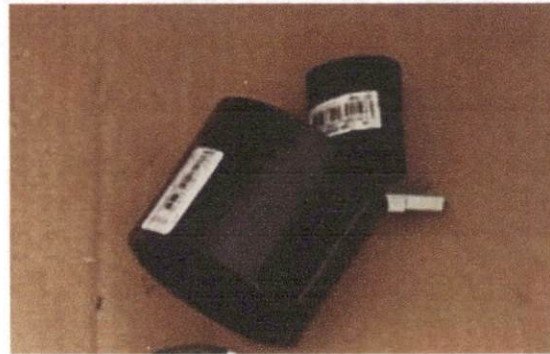

17.2.18 Luva PVC rosca 3/4"

17.2.20 Luva PVC rosca 1 1/2"

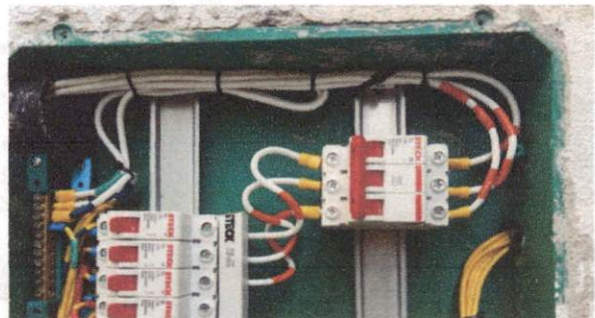
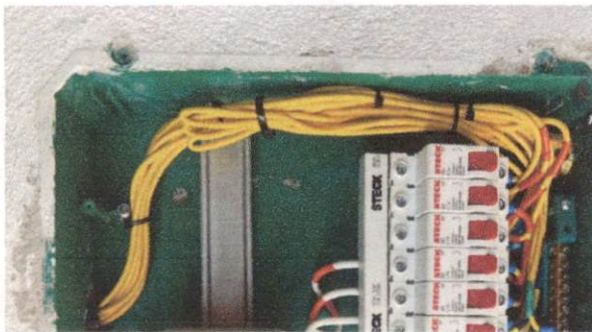

17.3.1 Condutor de cobre flexível isolado 2,5mm², anti-chamas 450/750

17.3.3 Condutor de cobre flexível isolado 6,00mm², anti-chamas 450/750

OCTAGON EMPREENDIMENTOS LTDA
 Aysila Jayne de Moraes Silva
 Eng. Civil CREA nº 181726131-2

OCTAGON EMPREENDIMENTOS LTDA
 Marcelo de Souza Leão e Silva
 CPF: 007.241.304-07

Prefeitura Municipal de Paudalho/PE
 Paulo Vanderlei de Mendonça Filho
 Engenheiro Civil
 Mat.: 41.498

Carla Maria dos Santos
 Engenheira Civil
 CREA 181805343/PE
 Mat. 48.421

Carlos Pinheiro Gouveia
 Secretário Municipal de Desenvolvimento
 Urbano e Agrário
 Matr. 46.911

MUNICÍPIO PAUDALHO/PE	GESTOR/AÇÃO SECRETÁRIA DE DESENVOLVIMENTO URBANO E MEIO AMBIENTE	ENDEREÇO AV. RAUL BANDEIRA 21, CENTRO, PAUDALHO/PE	BM: 05
PREPONENTE PREFEITURA DE PAUDALHO	OBJETO CONTRATAÇÃO DE EMPRESA DE ENGENHARIA PARA EXECUÇÃO DE QUADRA COBERTA DA ESCOLA: ELIZA FIDELIS - PADRÃO FNDE, NO MUNICÍPIO DE PAUDALHO-PE.		
17.4.1	Tomada universal, 2P+ T 10A/250v com suporte e placa	17.4.7	Luminária de alumínio para quadra poliesportiva, refletor 17" com gradil armado e base E40 para lampada de luz mista 500w
18.1	Haster tipo cooperwelder 5/8" x2,40m	18.3	Cabo de cobre nu 35mm ²
18.4	Cabo de cobre nu 50mm ²	18.6	Escavação de valas para aterramento

OCTAGON EMPREENDIMENTOS LTDA
 Ayslla Jayme de Moraes Silva
 Eng. Civil CREA nº 181726131-2

OCTAGON EMPREENDIMENTOS LTDA
 Marcelo de Souza Leão e Silva
 CPF: 007.741.304-07

Prefeitura Municipal de Paudalho/PE
 Paulo Vanderlei de Mendonça Filho
 Engenheiro Civil
 Matr.: 41.498

Natália Maria dos S.
 Engenheira Civil
 CREA 1818053-03/PE
 Matr. 48.421

Carlos Pinheiro de Souza Gouveia
 Secretário Municipal de Desenvolvimento
 Urbano e Agrário
 Matr. 46.911

MUNICÍPIO PAUDALHO/PE	GESTOR/AÇÃO SECRETÁRIA DE DESENVOLVIMENTO URBANO E MEIO AMBIENTE	ENDEREÇO AV. RAUL BANDEIRA 21, CENTRO, PAUDALHO/PE	BM: 05	DATA EMISSÃO: 05/04/2024
PREPONENTE PREFEITURA DE PAUDALHO	OBJETO CONTRATAÇÃO DE EMPRESA DE ENGENHARIA PARA EXECUÇÃO DE QUADRA COBERTA DA ESCOLA: ELIZA FIDELIS - PADRÃO FNDE, NO MUNICÍPIO DE PAUDALHO-PE.			
	18.7 Reaterro manual de valas com compactação mecanizada			18.8 Caixa de inspeção com tampa em PVC 230mmx250mm
	18.9 terminal ou conector de pressão - para cabo 35 mm ²			18.10 Conector mini-gar em bronze estanhado
	19.1.3 Conjunto estrutural metálico para tabelas de basquete, inclusive tabelas			19.1.4 Conjunto metálico de traves para futsal, inclusive redes

OCTAGON EMPREENDIMENTOS LTDA
 Ayslla Jayane Moraes Silva
 Eng. Civil CREA nº 181726131-2

OCTAGON EMPREENDIMENTOS LTDA
 Marcelo de Souza Leão e Silva
 CPF: 007.304-07

Prefeitura Municipal de Paudalho/PE
 Paulo Vanderlei de Mendonça Filho
 Engenheiro Civil
 Matr.: 41.498

Natália Maria dos Santos
 Engenheira Civil
 CREA 1818053-3/PE
 Matr.: 48.421

Carlos Pinheiro Augusto Gouveia
 Secretário Municipal de Desenvolvimento
 Urbano e Agrário
 Matr.: 46.911

MUNICÍPIO PAUDALHO/PE	GESTOR/AÇÃO SECRETÁRIA DE DESENVOLVIMENTO URBANO E MEIO AMBIENTE	ENDEREÇO AV. RAUL BANDEIRA 21, CENTRO, PAUDALHO/PE	BM: 05	DATA EMISSÃO: 05/04/2024
PREPONENTE PREFEITURA DE PAUDALHO	OBJETO CONTRATAÇÃO DE EMPRESA DE ENGENHARIA PARA EXECUÇÃO DE QUADRA COBERTA DA ESCOLA: ELIZA FIDELIS - PADRÃO FNDE, NO MUNICÍPIO DE PAUDALHO-PE.			
				
19.1.5	Conjunto metalico de trave para vôlei, inclusive rede	19.2.1	Alambrado para quadra poliesportiva, estruturado por tubos de aço galvanizado 2", com tela de arame galvanizada malha quadrada 5x5cm	
				
19.2.2	Portão metalico 1 folhas de abrir com com estruturas em tubos de aço e tela galvanizada	21.1.1	Poste de concreto armado de seção duplo T, extensão de 10,00 M, resistencia de 150 Dan. TIPO D	
				
21.1.2	Assentamento de poste de concreto com comprimento nominal de 9 m, carga nominal menor ou igual a 1000 Dan, esgotamento simples com 1,5M de solo (NÃO INCLUI FORNECIMENTO).AF 11/2019	21.1.3	Entrada de energia elétrica, aérea, monofásica, com caixa de sobrepôr, cabo de 10MM2 e disjuntor DIN 50A (NÃO INCLUSO O POSTE DE CONCRETO)-AF 07/2020 P	



AGUIN EMPREENDIMENTOS LTDA
Aysila Jayne de Moraes Silva
Eng. Civil CREA 181726131-2

OCTAGON EMPREENDIMENTOS LTDA
Marcelo de Souza Leão e Silva
CPF: 067.441.304-07

Prefeitura Municipal de Paudalho/PE
Paulo Vanderlei de Mendonça Filho
Engenheiro Civil
Mat.: 41.498

Carlos Pinheiro Cavalcanti Gouveia
Secretaria Municipal de Desenvolvimento
Urbanismo e Agrário
Mat.: 46.911

Natália Maria Gouveia
Engenheira Civil
CREA 18160534013-1
Mat.: 4P

<p>MUNICÍPIO PAUDALHO/PE</p>	<p>GESTOR/AÇÃO SECRETÁRIA DE DESENVOLVIMENTO URBANO E MEIO AMBIENTE</p>	<p>ENDEREÇO AV. RAUL BANDEIRA 21, CENTRO, PAUDALHO/PE</p>	<p>BM: 05</p> <p>DATA EMISSÃO: 05/04/2024</p>	
<p>PREPONENTE PREFEITURA DE PAUDALHO</p>		<p>OBJETO CONTRATAÇÃO DE EMPRESA DE ENGENHARIA PARA EXECUÇÃO DE QUADRA COBERTA DA ESCOLA: ELIZA FIDELIS - PADRÃO FNDE, NO MUNICÍPIO DE PAUDALHO-PE.</p>		
				
<p>21.1.4</p>	<p>Caixa de passagem subterranea com dimensores internos 0,40x0,40 m , altura 0,60 m sobre camada de brita com 0,10 m de espessura, parede em alvenaria e laje de tampa em concreto armado, inclusive escavação, remoção reaterro</p>	<p>21.1.5</p>	<p>Pintura com tinta alquídica de fundo (Tipo Zarcão) aplicada a roloou pincel sobre perfil metalico executado em fábrica (por demão)</p>	

OCTAGON EMPREENDIMENTOS LTDA
 Ayslla Jayne de Moraes Silva
 Eng. Civil CREA nº 181726131-2

OCTAGON EMPREENDIMENTOS LTDA
 Marcelo de Jesus Leão e Silva
 CPF: 000.000.000-00

Prefeitura Municipal de Paudalho/PE
 Paulo Vanderlei de Mendonça Filho
 Engenheiro Civil
 Matr.: 11.498

Natália Maria dos Santos
 Engenheira Civil
 CREA 1818053/03/PE
 Matr. 48.421

Carlos Pinheiro Santos Gouveia
 Secretário Municipal de Desenvolvimento
 Urbano e Agrário
 Matr. 46.911