



ESTADO DE PERNAMBUCO
MUNICÍPIO DE PAUDALHO

GABINETE DO PREFEITO
LEI Nº 1.058 DE 07 DE DEZEMBRO DE 2022

Registrado e Publicado
Em 07 de Dezembro de 2022
Ass: [Assinatura] MAH-49323

EMENTA: Estima a RECEITA e fixa a DESPESA do Município para o exercício financeiro de 2023.

O PREFEITO DO MUNICÍPIO DE PAUDALHO, Estado de Pernambuco, no uso das atribuições conferidas pelo art. 165 da Constituição Federal e do inciso III do § 1º do art. 124 da Constituição do Estado de Pernambuco, com a redação dada pela Emenda Constitucional nº 31/2008, FAZ SABER que a Câmara Municipal de Vereadores aprovou e eu sanciono a seguinte Lei:

CAPÍTULO I
Seção Única

Da Abrangência

Art. 1º Esta Lei estima a Receita do Município para o exercício financeiro de 2023 e fixa a Despesa em igual importância, compreendendo, nos termos do art. 165 § 5º da Constituição Federal:

I - O orçamento fiscal, referente aos Poderes do Município, seus fundos, órgãos e entidades da Administração Pública Municipal direta e indireta;

II - O orçamento da seguridade social, abrangendo às entidades e órgãos da Administração direta e indireta, incluídos fundos, responsáveis pela saúde e assistência social.



CAPÍTULO II

DOS ORÇAMENTOS FISCAL E DA SEGURIDADE SOCIAL

Seção I

Da Estimativa da Receita

Art. 2º A receita orçamentária total é estimada em R\$ 240.000.000,00 em:

I - Orçamento Fiscal: R\$ 200.831.000,00;

II - Orçamento da Seguridade Social no valor de R\$ 39.169.000,00, onde:

a) R\$ 34.625.000,00 compreende receitas de saúde; e,

b) R\$ 4.544.000,00 compreende receitas de assistência social;

Art. 3º As receitas orçadas serão realizadas mediante a arrecadação de tributos e demais receitas correntes e de capital, na forma da legislação vigente, conforme o disposto no Anexo 01, que integra e acompanha esta Lei, distribuída por categoria econômica e origem, bem como atendendo as disposições da Portaria Interministerial STN/SOF nº 05/2015, com o seguinte desdobramento:

Construindo um novo amanhã!

Tabela 1: RECEITA



Prefeitura Municipal de Paudalho

I - RECEITAS CORRENTES	R\$ 200.365.000,00
a) Receita de Impostos, Taxas e Contribuições de Melhoria	R\$ 12.802.298,95
b) Receita de Contribuições	R\$ 4.900.000,00
c) Receita Patrimonial	R\$ 1.300.000,00
d) Receita de Serviços	R\$ -
e) Transferências Correntes	R\$ 198.025.701,05
f) Outras Receitas Correntes	R\$ 810.000,00
g) Total das Receitas Correntes	R\$ 217.838.000,00
h) (-) Deduções Legais de Receitas	-R\$ 17.473.000,00
II - RECEITAS DE CAPITAL	R\$ 39.635.000,00
a) Transferências de Capital	R\$ 24.335.000,00
b) Outras Receitas de Capital	R\$ 15.300.000,00
III - RECEITA INTRAORÇAMENTÁRIAS	R\$ -
a) Receitas Correntes Intraorçamentárias	R\$ -
IV - RECEITA TOTAL	R\$ 240.000.000,00

Art. 4º As Receitas estimadas no orçamento serão arrecadadas na forma da legislação em vigor, de acordo com o desdobramento constante do Anexo 02.

PREFEITURA MUNICIPAL DO
Seção II
Da Fixação da
Despesa
PAUDALHO
Construindo um novo amanhã!

Art. 5º A Despesa Orçamentária total, no mesmo valor da Receita, é fixada por função, Poderes e Órgãos, em R\$ 240.000.000,00 e desdobrada nos termos da Lei de Diretrizes Orçamentárias em:

- I - Orçamento Fiscal: R\$ 171.933.000,00; e
 - II - Orçamento da Seguridade Social, no valor de R\$ 68.067.000,00
- onde:

- a) R\$ 59.259.000,00 compreende despesas com saúde;
- b) R\$ 8.408.000,00 são despesas com assistência social; e,



c) R\$ 400.000,00 correspondente às despesas com previdência social.

Parágrafo único - R\$ 28.898.000,00 das despesas fixadas nas alíneas “a”, “b” e “c” do inciso II deste artigo, serão custeadas com recursos do Orçamento Fiscal.

Seção III

Da Distribuição da Despesa por Função, Órgãos e Categorias Econômicas

Art. 6º A Despesa Total, fixada por Funções, Sub-funções, Projetos, Atividades e Operações Especiais dos Poderes e Órgãos, está discriminada nos Anexos 06 a 09 desta Lei, consoante disposições da Lei Federal nº 4.320/64 e regulamentações específicas.

Art. 7º As categorias econômicas e despesas por grupos estão demonstradas de forma analítica, individualizada por órgão, no Anexo 02 e consolidadas no Resumo da Natureza da Despesa, conforme discriminação abaixo:

PREFEITURA MUNICIPAL DO
PAUDALHO

Tabela 2: DESPESA *Construindo um novo amanhã!*



Prefeitura Municipal de Paudalho	
I - DESPESAS CORRENTES	R\$ 182.640.595,50
a) Pessoal e Encargos Sociais	R\$ 123.354.628,75
b) Juros e Encargos da Dívida	R\$ 110.000,00
c) Outras Despesas Correntes	R\$ 59.175.966,75
II - DESPESAS DE CAPITAL	R\$ 56.959.404,50
a) Investimentos	R\$ 52.229.804,50
b) Inversões Financeiras	R\$ 190.000,00
b) Amortização da Dívida	R\$ 4.539.600,00
III - DESPESAS INTRAORÇAMENTÁRIAS	R\$ -
a) Despesas Correntes Intraorçamentárias	R\$ -
b) Despesas de Capital Intraorçamentárias	R\$ -
IV - RESERVA DE CONTINGÊNCIA	R\$ 400.000,00
V - TOTAL DA DESPESA	R\$ 240.000.000,00

Seção IV

Dos Créditos Adicionais Suplementares e Autorizações

PREFEITURA MUNICIPAL DO

Art. 8º Fica o Chefe do Poder Executivo autorizado a proceder, mediante decreto à abertura de créditos adicionais, utilizando-se dos recursos previstos no art. 43 da Lei Federal nº 4.320, de 17 de março de 1964, observadas as seguintes condições: *Construindo um novo amanhã!*

1 - para abertura de créditos suplementares:

- a) à conta de recursos provenientes de anulação parcial ou total de dotações, em até 40% (quarenta por cento) da despesa fixada, para suprir insuficiência de dotações;
- b) com recursos provenientes de *superávit* financeiro, até o limite do total apurado em balanço patrimonial do exercício anterior;
- c) utilizando recursos provenientes de excesso de arrecadação até o limite do valor do excesso apurado, individualizado por fontes de recursos, observada a vinculação de que trata o art. 8º da Lei Complementar nº 101, de 4 de maio de 2000.



II - para a abertura de créditos suplementares utilizando recursos de emendas parlamentares estaduais ou federais, até o limite dos valores transferidos.

§ 1º Para abertura de créditos suplementares com recursos de anulação total ou parcial de dotações orçamentárias destinadas a suprir insuficiências de dotações relativas a pessoal, dívida pública, saúde, assistência social, educação, defesa civil, epidemias e catástrofes, não será onerado o limite autorizado pela alínea "a" do inciso I do *caput* deste artigo, para os créditos abertos até o referido limite.

§ 2º Para cumprimento do disposto no § 2º do art. 167 da Constituição Federal, os créditos especiais e extraordinários autorizados nos últimos quatro meses do exercício de 2022, reabertos no exercício de 2023, poderão ter a classificação orçamentária ajustada para compatibilizar com o orçamento vigente.

Art. 9º O limite autorizado no art. 8º considera-se quando o crédito se destinar a:

I - pessoal e encargos sociais;

II - pagamento do serviço da dívida;

III - pagamento das despesas correntes relativas à operacionalização do Sistema Único de Saúde, do Sistema Municipal de Ensino e da Assistência Social;

IV - transferências de fundos ao Poder Legislativo;

V - despesas vinculadas a convênios, bem como sua contrapartida;

VI - incorporação de saldos financeiros, apurados em 31 de dezembro de 2022 do excesso de arrecadação de recursos vinculados a fundos especiais e ao FUNDEB, quando se configurar receitas do exercício superior às previsões de despesas fixadas na Lei de Orçamento.

Art. 10 - Para efeito da execução orçamentária, a discriminação, o remanejamento e a inclusão dos elementos em cada grupo de despesa das atividades, projetos e operações especiais constantes da presente Lei e de créditos adicionais, serão efetuados mediante registro contábil diretamente no sistema informatizado de execução financeira do orçamento, independentemente de formalização legal específica.



Art.11 - Os créditos suplementares referentes ao orçamento do Poder Legislativo obedecerão ao limite semelhante do estabelecido no art. 8º para as suplementações do Poder Executivo.

Art.12 - A utilização de dotações com origem de recursos em convênios ou operações de crédito fica condicionada à celebração dos instrumentos.

Seção V

Da Autorização para Realizar Operações de Crédito

Art. 13 - Fica o Poder Executivo autorizado a:

I - Realizar operações de crédito por antecipação de receita nos termos do art. 38 da Lei Complementar nº 101/2000, obedecidas às normas do Banco Central do Brasil e Resoluções do Senado Federal, desde que as obrigações sejam pagas dentro do mesmo exercício de 2022.

II - Contratar e oferecer garantias a empréstimos voltados para a modernização administrativa e tributária, bem como a execução de programas de habitação e saneamento, respeitados os limites da Lei Complementar nº 101/2000, de Resoluções do Senado Federal e disposições da legislação pertinente.

Construindo um novo amanhã!

CAPÍTULO III

Seção Única

Das Disposições Gerais

Art.14 - Na fixação dos valores das dotações para pessoal foram consideradas projeções para acréscimos de despesas destinadas a atender as disposições do §1º do art. 169 da Constituição Federal.



Art.15 - O Chefe do Poder Executivo, no âmbito deste Poder, poderá adotar parâmetros para utilização das dotações, de forma a compatibilizar as despesas à efetiva realização das receitas e para garantir as metas de resultado estabelecidas na Lei de Diretrizes Orçamentárias para 2022, consoante legislação específica.

Art. 16- O Poder Executivo estabelecerá Programação Financeira, onde fixará as medidas necessárias a manter os dispêndios compatíveis com as receitas a fim de obter o equilíbrio financeiro.

Art. 17 - O Poder Executivo divulgará, no prazo de 30 dias, após a publicação da Lei Orçamentária Anual, os quadros de detalhamento de despesa, por unidade orçamentária, de cada Órgão, Fundo e Entidade, dos Orçamentos Fiscais e da Seguridade Social, especificando para cada categoria de programação a fonte, a categoria econômica, o grupo de despesa, a modalidade de aplicação e o elemento despesa.

Art. 18 - Fica o Poder Executivo autorizado a transferir recursos, a título de subvenções sociais, subvenções econômicas, contribuições e auxílios, às entidades privadas com ou sem fins lucrativos, amparadas por legislação municipal.

Art. 19- A presente Lei entra em vigor na data de sua publicação, contando-se seus efeitos a partir de 1º janeiro de 2023.

Gabinete do Prefeito, em 07 de dezembro de 2022.

MARCELLO FUCHS CAMPOS
GOUVEIA:05390138465

Assinado de forma digital por MARCELLO
FUCHS CAMPOS GOUVEIA:05390138465
Dados: 2022.12.07 16:26:02 -03'00'

Marcello Fuchs Campos Gouveia
Prefeito do Paudalho



EVOLUÇÃO DA RECEITA

(Inc.III, Art.22º)

Codigo	Discriminação	Receita Arrecadada			Receita Prevista	
		2019	2020	2021	2022	2023
1000.00.0.0	RECEITAS CORRENTES					
1100.00.0.0	IMPOSTOS, TAXAS E CONTRIBUIÇÕES DE ME	6.621.474,49	8.126.699,94	11.856.000,00	7.232.298,95	12.802.298,95
1200.00.0.0	CONTRIBUIÇÕES	3.040.538,30	3.112.577,90	3.760.000,00	2.702.000,00	4.900.000,00
1300.00.0.0	RECEITA PATRIMONIAL	1.533.479,81	85.924,60	409.000,00	400.000,00	1.300.000,00
1600.00.0.0	RECEITA DE SERVIÇOS	160.624,58	89.040,20	224.000,00	105.000,00	
1700.00.0.0	TRANSFERÊNCIAS CORRENTES	112.409.958,71	123.244.180,68	116.744.000,00	147.180.701,05	198.025.701,05
1900.00.0.0	OUTRAS RECEITAS CORRENTES	206.723,95	1.073.012,59	1.065.000,00	1.216.000,00	810.000,00
	Sub Total	123.972.799,84	135.731.415,92	134.058.000,00	158.836.000,00	217.838.000,00
2000.00.0.0	RECEITAS DE CAPITAL					
2100.00.0.0	OPERAÇÕES DE CRÉDITO					15.000.000,00
2200.00.0.0	ALIENAÇÃO DE BENS			750.000,00	750.000,00	3.050.000,00
2400.00.0.0	TRANSFERÊNCIAS DE CAPITAL	6.066.648,25	7.039.624,86	21.986.000,00	12.391.000,00	21.585.000,00
2900.00.0.0	OUTRAS RECEITAS DE CAPITAL			10.000,00	70.000,00	
	Sub Total	6.066.648,25	7.039.624,86	22.746.000,00	13.211.000,00	39.635.000,00
7000.00.0.0	RECEITAS CORRENTES (INTRA)					
	Sub Total	0,00	0,00	0,00	0,00	0,00
8000.00.0.0	RECEITAS DE CAPITAL (INTRA)					
	Sub Total	0,00	0,00	0,00	0,00	0,00
9000.00.0.0	(R) DEDUÇÕES DA RECEITA					
9500.00.0.0	(R) DEDUÇÕES DO FUNDEB	-8.915.643,70	-8.642.247,47	-9.804.000,00	-12.047.000,00	-17.473.000,00
	Sub Total	-8.915.643,70	-8.642.247,47	-9.804.000,00	-12.047.000,00	-17.473.000,00



EVOLUÇÃO DA RECEITA
(Inc.III, Art.22º)

Codigo	Discriminação	Receita Arrecadada			Receita Prevista	
		2019	2020	2021	2022	2023
9990.00.0.0	RECURSOS ARRECADADOS EM EXERCÍCIOS					
	Sub Total	0,00	0,00	0,00	0,00	0,00
TOTAL		121.123.804,39	134.128.793,31	147.000.000,00	160.000.000,00	240.000.000,00



PREFEITURA MUNICIPAL DE PAUDALHO
AV RAUL BANDEIRA, 21 - CNPJ:11097383/0001-84

Orçamento Programa - Exercício de 2023

Quadro 10

EVOLUÇÃO DA DESPESA

Página 1

(Inc. III, Art. 22)

Lei: 1058, Data: 07/12/2022

Codigo	Discriminação	DESPESA		
		Realizada 2021	Fixada 2022	Prevista 2023
DESPESAS CORRENTES				
3 1	PESSOAL E ENCARGOS SOCIAIS	63.051.230,00	73.854.329,80	123.354.628,75
3 2	JUROS E ENCARGOS DA DÍVIDA	12.000,00	15.000,00	110.000,00
3 3	OUTRAS DESPESAS CORRENTES	46.404.370,00	55.089.265,70	59.175.966,75
	Sub Total	109.467.600,00	128.958.595,50	182.640.595,50
DESPESAS DE CAPITAL				
4 4	INVESTIMENTOS	33.286.800,00	27.131.804,50	52.229.804,50
4 5	INVERSÕES FINANCEIRAS	620.000,00	370.000,00	190.000,00
4 6	AMORTIZAÇÃO DA DÍVIDA	3.225.600,00	3.139.600,00	4.539.600,00
	Sub Total	37.132.400,00	30.641.404,50	56.959.404,50
RESERVA DE CONTINGÊNCIA				
9 9	RESERVA DE CONTINGÊNCIA	400.000,00	400.000,00	400.000,00
	Sub Total	400.000,00	400.000,00	400.000,00
	TOTAL	147.000.000,00	160.000.000,00	240.000.000,00



Código	Discriminação	Legislacao
1000.00.0.0.00	RECEITAS CORRENTES	
1100.00.0.0.00	IMPOSTOS, TAXAS E CONTRIBUIÇÕES DE MELHORIA	
1110.00.0.0.00	IMPOSTOS	
1112.00.0.0.00	IMPOSTOS SOBRE O PATRIMÔNIO	
1112.50.0.0.00	IMPOSTO SOBRE A PROPRIEDADE PREDIAL E TERRITORIAL URBANA	
1112.50.0.1.00	IMPOSTO SOBRE A PROPRIEDADE PREDIAL E TERRITORIAL URBANA - P	
1112.50.0.1.03	IPTU	Art. 156 Inciso II da CF, Código Tributário do Município
1112.50.0.2.00	IMPOSTO SOBRE A PROPRIEDADE PREDIAL E TERRITORIAL URBANA - M	
1112.50.0.2.02	IPTU - MULTAS E JUROS DE MORA	Art. 156 Inciso II da CF, Código Tributário do Município
1112.50.0.3.00	IMPOSTO SOBRE A PROPRIEDADE PREDIAL E TERRITORIAL URBANA - D	
1112.50.0.3.02	IPTU - DIVIDA ATIVA	Art. 158, Inciso I da Consituição Federal
1112.50.0.4.00	IMPOSTO SOBRE A PROPRIEDADE PREDIAL E TERRITORIAL URBANA - D	
1112.50.0.4.01	IPTU - MULTAS E JUROS DE MORA DA DIVIDA ATIVA	Art. 156 Inciso II da CF, Código Tributário do Município
1112.53.0.0.00	IMPOSTOS SOBRE TRANSMISSÃO "INTER VIVOS" DE BENS IMÓVEIS E D	
1112.53.0.1.00	IMPOSTOS SOBRE TRANSMISSÃO "INTER VIVOS" DE BENS IMÓVEIS E D	
1112.53.0.1.02	ITBI	Art. 158, Inciso I da Consituição Federal
1112.53.0.6.00	IMPOSTOS SOBRE TRANSMISSÃO "INTER VIVOS" DE BENS IMÓVEIS E D	
1112.53.0.6.01	ITBI - MULTAS E JUROS DE MORA	Art. 158, Inciso I da Consituição Federal
1112.53.0.7.00	IMPOSTOS SOBRE TRANSMISSÃO "INTER VIVOS" DE BENS IMÓVEIS E D	
1112.53.0.7.01	ITBI - DIVIDA ATIVA	Art. 158, Inciso I da Consituição Federal
1113.00.0.0.00	IMPOSTOS SOBRE A RENDA E PROVENTOS DE QUALQUER NATUREZA	
1113.02.0.0.00	IMPOSTO SOBRE A RENDA DE PESSOA JURÍDICA - IRPJ - LÍQUIDA DE	
1113.02.0.1.00	IMPOSTO SOBRE A RENDA DE PESSOA JURÍDICA - IRPJ - LÍQUIDA DE	
1113.02.0.1.01	IRRF - PESSOA JURIDICA	Art. 156 Inciso I da CF, Código Tributário do Município
1113.03.0.0.00	IMPOSTO SOBRE A RENDA - RETIDO NA FONTE	
1113.03.1.0.00	IMPOSTO SOBRE A RENDA - RETIDO NA FONTE - TRABALHO	
1113.03.1.1.00	IMPOSTO SOBRE A RENDA - RETIDO NA FONTE - TRABALHO - PRINCIP	
1113.03.1.1.04	IRRF - SOBRE OS RENDIMENTOS DO TRABALHO	Art. 156 Inciso I da CF, Código Tributário do Município
1113.03.1.2.00	IMPOSTO SOBRE A RENDA - RETIDO NA FONTE - TRABALHO - MULTAS	



Código	Discriminação	Legislação
1113.03.1.2.02	IRRF TRABALHO - MULTAS E JUROS DE MORA	Art. 156 Inciso I da CF, Código Tributário do Município
1114.00.0.0.00	IMPOSTOS SOBRE A PRODUÇÃO E CIRCULAÇÃO DE MERCADORIAS E SERV	
1114.51.0.0.00	IMPOSTOS SOBRE SERVIÇOS	
1114.51.1.0.00	IMPOSTO SOBRE SERVIÇOS DE QUALQUER NATUREZA - ISSQN	
1114.51.1.1.00	IMPOSTO SOBRE SERVIÇOS DE QUALQUER NATUREZA - ISSQN - PRINCI	
1114.51.1.1.01	ISSQN - PESSOAS FISICAS	Art. 156 Inciso III da CF, Código Tributário do Município
1114.51.1.1.02	ISSQN - PESSOAS JURIDICAS	Art. 156 Inciso III da CF, Código Tributário do Município
1114.51.1.1.03	SIMPLES NACIONAL - SNA	Art. 156 Inciso III da CF, Código Tributário do Município
1114.51.1.2.00	IMPOSTO SOBRE SERVIÇOS DE QUALQUER NATUREZA - ISSQN - MULTAS	
1114.51.1.2.01	ISSQN - MULTAS E JUROS DE MORA	Legislação Específica
1114.51.1.3.00	IMPOSTO SOBRE SERVIÇOS DE QUALQUER NATUREZA - ISSQN - DÍVIDA	
1114.51.1.3.01	ISSQN - DÍVIDA ATIVA	Legislação Específica
1114.51.1.4.01	ISSQN - DÍVIDA ATIVA - MULTAS E JUROS	Legislação Específica
1120.00.0.0.00	TAXAS	
1122.00.0.0.00	TAXAS PELA PRESTAÇÃO DE SERVIÇOS	
1122.01.0.0.00	TAXAS PELA PRESTAÇÃO DE SERVIÇOS EM GERAL	
1122.01.0.1.00	TAXAS PELA PRESTAÇÃO DE SERVIÇOS EM GERAL - PRINCIPAL	
1122.01.0.1.01	TAXAS DE LIMPEZA PUBLICA	Código Tributário do Município
1122.01.0.1.02	TAXA DE LICENÇA P/ FUNCIONAMENTO DE ESTABELECIMENTO	Código Tributário do Município
1122.01.0.1.03	TAXAS DE PUBLICIDADE COMERCIAL	Código Tributário do Município
1122.01.0.1.04	TAXA DE LICENÇA PARA EXECUÇÃO DE OBRAS	Código Tributário do Município
1122.01.0.1.05	TAXA DE UTILIZAÇÃO DE AREA DE DOMINIO PUBLICO	Código Tributário do Município
1122.01.0.1.06	TAXA DE EXPEDIENTE	Código Tributário do Município
1122.01.0.1.08	TAXAS DE CEMITERIO	CODIGO TRIBURARIO DO MUNICIPIO
1122.01.0.1.09	TAXA DE FUNCIONAMENTO DE VEICULO	Código Tributário do Município
1122.01.0.1.13	TAXA DE APREENSÃO, DEPOSITO OU LIBERAÇÃO DE ANIMAIS	Código Tributário do Município



Código	Discriminação	Legislação
1122.01.0.1.16	TAXA DE AUTORIZAÇÃO DE FUNCIONAMENTO DE TRANSPORTES	Código Tributário do Município
1200.00.0.0.00	CONTRIBUIÇÕES	
1240.00.0.0.00	CONTRIBUIÇÃO PARA O CUSTEIO DO SERVIÇO DE ILUMINAÇÃO PÚBLICA	
1241.00.0.0.00	CONTRIBUIÇÃO PARA O CUSTEIO DO SERVIÇO DE ILUMINAÇÃO PÚBLICA	
1241.50.0.0.00	CONTRIBUIÇÃO PARA O CUSTEIO DO SERVIÇO DE ILUMINAÇÃO PÚBLICA	
1241.50.0.1.00	CONTRIBUIÇÃO PARA O CUSTEIO DO SERVIÇO DE ILUMINAÇÃO PÚBLICA	
1241.50.0.1.01	CONTRIBUIÇÃO DE ILUMINAÇÃO PÚBLICA	Art. 149-A da Constituição Federal
1300.00.0.0.00	RECEITA PATRIMONIAL	
1320.00.0.0.00	VALORES MOBILIÁRIOS	
1321.00.0.0.00	JUROS E CORREÇÕES MONETÁRIAS	
1321.01.0.0.00	REMUNERAÇÃO DE DEPÓSITOS BANCÁRIOS	
1321.01.0.1.00	REMUNERAÇÃO DE DEPÓSITOS BANCÁRIOS - PRINCIPAL	
1321.01.0.1.03	REMUNERAÇÃO DE DEPÓSITOS BANCÁRIOS - FUNDEB	Legislação Específica
1321.01.0.1.06	REMUNERAÇÃO DE DEPÓSITOS BANCÁRIOS - NÃO VINCULADOS - FME	Legislação Específica
1321.01.0.1.08	REMUNERAÇÃO DE DEPÓSITOS BANCÁRIOS - NÃO VINCULADOS - FMAS	Legislação Específica
1321.01.0.1.09	REMUNERAÇÃO DE DEPÓSITOS BANCÁRIOS - FNS	Legislação Específica
1321.01.0.1.12	REMUNERAÇÃO DE DEPÓSITOS BANCÁRIOS - FDM	Legislação Específica
1321.01.0.1.12	REMUNERAÇÃO DE DEPÓSITOS BANCÁRIOS - FDM	Legislação Específica
1321.01.0.1.13	REMUNERAÇÃO DE DEPÓSITOS BANCÁRIOS - FUNDECA	Legislação Específica
1321.01.0.1.14	RECEITA DE REMUN DE DEPÓSITOS BANCARIOS DE REC VIN - PM	Legislação Específica
1321.01.0.1.17	REMUNERAÇÃO DE DEPÓSITOS BANCÁRIOS - NÃO VINCULADOS - FMS	Legislação Específica
1321.01.0.1.18	REMUNERAÇÃO DE DEPOSITOS BANCARIOS - FMAS	Legislação Específica
1321.01.0.1.19	REMUNERAÇÃO DE DEPOSITOS BANCARIOS REC. PROPRIO - PM	Legislação Específica
1321.01.0.1.20	REMUNERAÇÃO DE DEPÓSITOS BANCÁRIOS DE REC VIN - EDUCAÇÃO	Legislação Específica
1700.00.0.0.00	TRANSFERÊNCIAS CORRENTES	
1710.00.0.0.00	TRANSFERÊNCIAS DA UNIÃO E DE SUAS ENTIDADES	
1711.00.0.0.00	TRANSFERÊNCIAS DECORRENTES DE PARTICIPAÇÃO NA RECEITA DA UNI	

**PREFEITURA MUNICIPAL DE PAUDALHO**

AV RAUL BANDEIRA, 21 - CNPJ:11097383/0001-84

Orçamento Programa - Exercício de 2023

LEGISLAÇÃO DA RECEITA

(Inc. III, § 1º, Art.2º)

Quadro 11

Página 4

Lei: 1058, Data: 07/12/2022

Código	Discriminação	Legislação
1711.51.0.0.00	COTA-PARTE DO FUNDO DE PARTICIPAÇÃO DOS MUNICÍPIOS - FPM	
1711.51.1.0.00	COTA-PARTE DO FUNDO DE PARTICIPAÇÃO DOS MUNICÍPIOS - COTA ME	
1711.51.1.1.00	COTA-PARTE DO FUNDO DE PARTICIPAÇÃO DOS MUNICÍPIOS - COTA ME	
1711.51.1.1.01	COTA-PARTE DO FPM - COTA MENSAL	Art. 159 da Constituição Federal
1711.51.2.0.00	COTA-PARTE DO FUNDO DE PARTICIPAÇÃO DO MUNICÍPIOS - 1% COTA	
1711.51.2.1.00	COTA-PARTE DO FUNDO DE PARTICIPAÇÃO DO MUNICÍPIOS - 1% COTA	
1711.51.2.1.01	COTA-PARTE DO FPM - 1% COTA-DEZEMBRO - PRINCIPAL	Legislação Específica
1711.51.3.0.00	COTA-PARTE DO FUNDO DE PARTICIPAÇÃO DOS MUNICÍPIOS - 1% COTA	
1711.51.3.1.00	COTA-PARTE DO FUNDO DE PARTICIPAÇÃO DOS MUNICÍPIOS - 1% COTA	
1711.51.3.1.01	COTA-PARTE DO FPM - 1% COTA- JULHO - PRINCIPAL	Legislação Específica
1711.52.0.0.00	COTA-PARTE DO IMPOSTO SOBRE A PROPRIEDADE TERRITORIAL RURAL	
1711.52.0.1.00	COTA-PARTE DO IMPOSTO SOBRE A PROPRIEDADE TERRITORIAL RURAL	
1711.52.0.1.01	COTA - PARTE DO ITR	Art. 158 da Constituição Federal
1712.00.0.0.00	TRANSFERÊNCIAS DAS COMPENSAÇÕES FINANCEIRAS PELA EXPLORAÇÃO	
1712.51.0.0.00	COTA-PARTE DA COMPENSAÇÃO FINANCEIRA PELA EXPLORAÇÃO DE RECU	
1712.51.0.1.00	COTA-PARTE DA COMPENSAÇÃO FINANCEIRA PELA EXPLORAÇÃO DE RECU	
1712.51.0.1.01	COTA - PARTE - CFME	Lei 9.478/97
1712.52.0.0.00	COTA-PARTE DA COMPENSAÇÃO FINANCEIRA PELA PRODUÇÃO DE PETRÓL	
1712.52.4.0.00	COTA-PARTE DO FUNDO ESPECIAL DO PETRÓLEO - FEP	
1712.52.4.1.00	COTA-PARTE DO FUNDO ESPECIAL DO PETRÓLEO - FEP - PRINCIPAL	
1712.52.4.1.01	COTA-PARTE - FEP	Lei 9.478/97
1713.00.0.0.00	TRANSFERÊNCIAS DE RECURSOS DO SISTEMA ÚNICO DE SAÚDE - SUS	
1713.50.0.0.00	TRANSFERÊNCIAS DE RECURSOS DO SISTEMA ÚNICO DE SAÚDE - SUS -	
1713.50.1.0.00	TRANSFERÊNCIAS DE RECURSOS DO BLOCO DE MANUTENÇÃO DAS AÇÕES	
1713.50.1.1.00	TRANSFERÊNCIAS DE RECURSOS DO BLOCO DE MANUTENÇÃO DAS AÇÕES	
1713.50.1.1.03	ALIMENTAR E NUTRICIONAL NA SAÚDE - BLOCO CUSTEIO	Legislação Específica
1713.50.1.1.04	INCENTIVO FINANCEIRO DA APS-DESEMPENHO	Legislação Específica
1713.50.1.1.07	INCENTIVO PARA AÇÕES ESTRATEGICAS	Legislação Específica
1713.50.1.1.08	INCENT FINANCEIRO DA APS-CAPAC. PONDERADA	Legislação Específica



Código	Discriminação	Legislação
1713.50.1.1.09	PROGRAMA DE INFORMATIZAÇÃO DA APS	Legislação Específica
1713.50.1.1.10	ACADEMIA DA SAÚDE - BLOCO CUSTEIO	Legislação Específica
1713.50.1.1.11	AGENTES COMUNITARIOS DE SAÚDE - ACS (BLOCO CUSTEIO)	Legislação Específica
1713.50.1.1.12	APOIO AS AÇÕES DA ATENÇÃO BASICA - INCREMENTO	Legislação Específica
1713.50.1.1.14	CORONAVIRUS (COVID-19) - SAPS	Legislação Específica
1713.50.2.0.00	TRANSFERÊNCIAS DE RECURSOS DO BLOCO DE MANUTENÇÃO DAS AÇÕES	
1713.50.2.1.00	TRANSFERÊNCIAS DE RECURSOS DO BLOCO DE MANUTENÇÃO DAS AÇÕES	
1713.50.2.1.01	SAMU - BLOCO CUSTEIO	Legislação Específica
1713.50.2.1.02	MEDIA E ALTA COMPLEXIDADE - BLOCO CUSTEIO	Legislação Específica
1713.50.2.1.03	APOIO AS AÇÕES DO MAC - INCREMENTO	Legislação Específica
1713.50.3.0.00	TRANSFERÊNCIAS DE RECURSOS DO BLOCO DE MANUTENÇÃO DAS AÇÕES	
1713.50.3.1.00	TRANSFERÊNCIAS DE RECURSOS DO BLOCO DE MANUTENÇÃO DAS AÇÕES	
1713.50.3.1.01	VIGILANCIA EM SAUDE (BLOCO CUSTEIO)	Legislação Específica
1713.50.3.1.02	VIGILANCIA SANITARIA	Legislação Específica
1713.50.3.1.03	AGENTES DE COMBATE ÀS ENDEMIAS	Legislação Específica
1713.50.4.0.00	TRANSFERÊNCIAS DE RECURSOS DO BLOCO DE MANUTENÇÃO DAS AÇÕES	
1713.50.4.1.00	TRANSFERÊNCIAS DE RECURSOS DO BLOCO DE MANUTENÇÃO DAS AÇÕES	
1713.50.4.1.01	ASSISTÊNCIA FARMACÊUTICA - BLOCO CUSTEIO	Legislação Específica
1713.50.4.1.03	CV19 - CORONAVIRUS (COVID-19)-ASSIST. FARMA	Legislação Específica
1713.50.5.0.00	TRANSFERÊNCIAS DE RECURSOS DO BLOCO DE MANUTENÇÃO DAS AÇÕES	
1713.50.5.1.00	TRANSFERÊNCIAS DE RECURSOS DO BLOCO DE MANUTENÇÃO DAS AÇÕES	
1713.50.5.1.02	FORMAÇÃO PROFIS. TEC. SAÚDE E FORT DAS ESCOLAS TECNICAS SUS	Legislação Específica
1714.00.0.0.00	TRANSFERÊNCIAS DE RECURSOS DO FUNDO NACIONAL DO DESENVOLVIME	
1714.50.0.0.00	TRANSFERÊNCIAS DO SALÁRIO-EDUCAÇÃO	
1714.50.0.1.00	TRANSFERÊNCIAS DO SALÁRIO-EDUCAÇÃO - PRINCIPAL	
1714.50.0.1.01	SALARIO - EDUCAÇÃO	Legislação Específica



PREFEITURA MUNICIPAL DE PAUDALHO

AV RAUL BANDEIRA, 21 - CNPJ:11097383/0001-84

Orçamento Programa - Exercício de 2023

LEGISLAÇÃO DA RECEITA

(Inc. III, § 1º, Art.2º)

Quadro 11

Página 6

Lei: 1058, Data: 07/12/2022

Código	Discriminação	Legislação
1714.51.0.0.00	TRANSFERÊNCIAS DIRETAS DO FNDE REFERENTES AO PROGRAMA DINHEI	
1714.51.0.1.00	TRANSFERÊNCIAS DIRETAS DO FNDE REFERENTES AO PROGRAMA DINHEI	
1714.51.0.1.01	PROGRAMA DINHEIRO DIRETO NA ESCOLA - PDDE	Legislação Especifica
1714.52.0.0.00	TRANSFERÊNCIAS REFERENTES AO PROGRAMA NACIONAL DE ALIMENTAÇÃO	
1714.52.0.1.00	TRANSFERÊNCIAS REFERENTES AO PROGRAMA NACIONAL DE ALIMENTAÇÃO	
1714.52.0.1.01	PROGRAMA NACIONAL DE ALIMENTAÇÃO ESCOLAR - PNAE	Legislação Especifica
1714.53.0.0.00	TRANSFERÊNCIAS REFERENTES AO PROGRAMA NACIONAL DE APOIO AO T	
1714.53.0.1.00	TRANSFERÊNCIAS REFERENTES AO PROGRAMA NACIONAL DE APOIO AO T	
1714.53.0.1.01	PROGRAMA NACIONAL DE TRANSPORTE ESCOLAR - PNATE	Legislação Especifica
1715.00.0.0.00	TRANSFERÊNCIAS DE RECURSOS DE COMPLEMENTAÇÃO DA UNIÃO AO FUN	
1715.50.0.0.00	TRANSFERÊNCIAS DE RECURSOS DE COMPLEMENTAÇÃO DA UNIÃO AO FUN	
1715.50.0.1.00	TRANSFERÊNCIAS DE RECURSOS DE COMPLEMENTAÇÃO DA UNIÃO AO FUN	
1715.50.0.1.01	COMPLEMENTAÇÃO VAAT	Lei nº 14.276/21
1715.51.0.0.00	TRANSFERÊNCIAS DE RECURSOS DE COMPLEMENTAÇÃO DA UNIÃO AO FUN	
1715.51.0.1.00	TRANSFERÊNCIAS DE RECURSOS DE COMPLEMENTAÇÃO DA UNIÃO AO FUN	
1715.51.0.1.01	COMPLEMENTAÇÃO VAAF	Lei nº 14.276/21
1716.00.0.0.00	TRANSFERÊNCIAS DE RECURSOS DO FUNDO NACIONAL DE ASSISTÊNCIA	
1716.50.0.0.00	TRANSFERÊNCIAS DE RECURSOS DO FUNDO NACIONAL DE ASSISTÊNCIA	
1716.50.0.1.00	TRANSFERÊNCIAS DE RECURSOS DO FUNDO NACIONAL DE ASSISTÊNCIA	
1716.50.0.1.01	TRANSF. CONV. UNIÃO PROGR. ASSISTENCIA SOCIAL-PRINCIPAL	LOAS - Lei N° 8.742/93 e atualização
1716.50.0.1.03	PISO BÁSICO FIXO	LOAS - Lei N° 8.742/93 e atualização
1716.50.0.1.04	PROGRAMA PRIMEIRA INFANCIA NO SUAS	LOAS - Lei N° 8.742/93 e atualização
1716.50.0.1.05	SERVIÇO DE CONVIVÊNCIA E FORTALECIMENTO DE VINCULOS	LOAS - Lei N° 8.742/93 e atualização
1716.50.0.1.11	PISO FIXO DE MEDIA COMPLEXIDADE - MSE	LOAS - Lei N° 8.742/93 e atualização
1716.50.0.1.12	INDICE DE GESTAO DESCENTRALIZADA - PROGRAMA AUXILIO BRASIL	LOAS - Lei N° 8.742/93 e atualização
1716.50.0.1.13	RECEITA DO BLOCO DE GESTÃO DO SUAS	LOAS - Lei N° 8.742/93 e atualização
1716.50.0.1.14	PISO VARIÁVEL DE ALTA COMPLEXIDADE - PVAC PORTARIA 495-22	LOAS - Lei N° 8.742/93 e atualização



Código	Discriminação	Legislação
1716.50.0.1.15	TRANSFERÊNCIAS DO FNAS - CREAS	LOAS - Lei N° 8.742/93 e atualização
1717.00.0.0.00	TRANSFERÊNCIAS DE CONVÊNIO DA UNIÃO E DE SUAS ENTIDADES	
1717.51.0.0.00	TRANSFERÊNCIAS DE CONVÊNIO DA UNIÃO DESTINADAS A PROGRAMAS	
1717.51.0.1.00	TRANSFERÊNCIAS DE CONVÊNIO DA UNIÃO DESTINADAS A PROGRAMAS	
1717.51.0.1.01	TRANSF. CONV. UNIÃO PROGR. EDUCAÇÃO - FNDE	Legislação Específica
1719.00.0.0.00	OUTRAS TRANSFERÊNCIAS DE RECURSOS DA UNIÃO E DE SUAS ENTIDAD	
1719.99.0.0.00	OUTRAS TRANSFERÊNCIAS DE RECURSOS DA UNIÃO E DE SUAS ENTIDAD	
1719.99.0.1.00	OUTRAS TRANSFERÊNCIAS DE RECURSOS DA UNIÃO E DE SUAS ENTIDAD	
1719.99.0.1.02	TRANSFERÊNCIAS DA UNIÃO PARA PROGRAMAS PARCEIROS DO IDOSO	Legislação Específica
1719.99.0.1.03	ADO - LC 176/2020 (ADO25)	LC 176/2020
1719.99.0.1.04	TRANSFERÊNCIAS DE RECURSOS DA UNIÃO - LEI PAULO GUSTAVO	Legislação Específica
1719.99.0.1.05	COTA-PARTE FPM - 0,25% - SETEMBRO	Legislação Específica
1720.00.0.0.00	TRANSFERÊNCIAS DOS ESTADOS E DO DISTRITO FEDERAL E DE SUAS E	
1721.00.0.0.00	PARTICIPAÇÃO NA RECEITA DOS ESTADOS E DISTRITO FEDERAL	
1721.50.0.0.00	COTA-PARTE DO ICMS	
1721.50.0.1.00	COTA-PARTE DO ICMS - PRINCIPAL	
1721.50.0.1.01	COTA-PARTE DO ICMS	Art. 155 inciso II da Constituição Federal
1721.51.0.0.00	COTA-PARTE DO IPVA	
1721.51.0.1.00	COTA-PARTE DO IPVA - PRINCIPAL	
1721.51.0.1.01	COTA-PARTE DO IPVA	Art. 155 inciso III da Constituição Federal
1721.52.0.0.00	COTA-PARTE DO IPI - MUNICÍPIOS	
1721.52.0.1.00	COTA-PARTE DO IPI - MUNICÍPIOS - PRINCIPAL	
1721.52.0.1.01	COTA-PARTE DO IPI - MUNICÍPIOS	Art. 153 inciso IV da Constituição Federal
1721.53.0.0.00	COTA-PARTE DA CONTRIBUIÇÃO DE INTERVENÇÃO NO DOMÍNIO ECONÔMI	
1721.53.0.1.00	COTA-PARTE DA CONTRIBUIÇÃO DE INTERVENÇÃO NO DOMÍNIO ECONÔMI	
1721.53.0.1.01	COTA-PARTE - CIDE	Art. 149 da Constituição Federal
1723.00.0.0.00	TRANSFERÊNCIAS DE RECURSOS DO SISTEMA ÚNICO DE SAÚDE - SUS	
1723.50.0.0.00	TRANSFERÊNCIAS DE RECURSOS DO SISTEMA ÚNICO DE SAÚDE - SUS	



Código	Discriminação	Legislação
1723.50.0.1.00	TRANSFERÊNCIAS DE RECURSOS DO SISTEMA ÚNICO DE SAÚDE - SUS -	
1723.50.0.1.01	TRANSF. DO ESTADO PARA SAUDE FUNDO A FUNDO	Legislação Específica
1724.00.0.0.00	TRANSFERÊNCIAS DE CONVÊNIOS DOS ESTADOS E DF E DE SUAS ENTID	
1724.01.0.0.00	TRANSFERÊNCIAS DE CONVÊNIOS DOS ESTADOS E DF E DE SUAS ENTID	
1724.01.0.1.00	TRANSFERÊNCIAS DE CONVÊNIOS DOS ESTADOS E DF E DE SUAS ENTID	
1724.01.0.1.02	TRANSFERÊNCIAS DE CONVÊNIOS DO ESTADO DESTINADO A ESTRUTURAC	Legislação Específica
1724.50.0.0.00	TRANSFERÊNCIAS DE CONVÊNIOS DOS ESTADOS E DF PARA O SISTEMA	
1724.50.0.1.00	TRANSFERÊNCIAS DE CONVÊNIOS DOS ESTADOS E DF PARA O SISTEMA	
1724.50.0.1.01	TRANSFERÊNCIAS DO ESTADO PARA O SUS-ATENÇÃO BÁSICA	Lei Federal nº 8.666/93 IN 01/97
1724.50.0.1.02	EMENDA PARLAMENTAR Nº 253 - AQUISIÇÃO DE MEDICAMENTOS	Legislação Específica
1724.50.0.1.03	COMPONENTE BÁSICO DA ASSISTÊNCIA FARMACÉUTICA	Legislação Específica
1724.50.0.1.04	CONTRA PARTIDA DO ESTADO - MAC	Legislação Específica
1724.51.0.0.00	TRANSFERÊNCIAS DE CONVÊNIOS DOS ESTADOS DESTINADAS A PROGRAM	
1724.51.0.1.00	TRANSFERÊNCIAS DE CONVÊNIOS DOS ESTADOS DESTINADAS A PROGRAM	
1724.51.0.1.01	TRANSFERÊNCIAS DO ESTADO - PETE	Legislação Específica
1729.00.0.0.00	OUTRAS TRANSFERÊNCIAS DOS ESTADOS E DISTRITO FEDERAL	
1729.51.0.0.00	TRANSFERÊNCIAS DE ESTADOS DESTINADAS À ASSISTÊNCIA SOCIAL	
1729.51.0.1.00	TRANSFERÊNCIAS DE ESTADOS DESTINADAS À ASSISTÊNCIA SOCIAL -	
1729.51.0.1.02	TRANSFERÊNCIAS DO FEAS - COZINHA COMUNITÁRIA	Legislação Específica
1729.51.0.1.03	TRANSFERÊNCIAS DO FEAS - BENEFÍCIOS EVENTUAIS	Legislação Específica
1729.51.0.1.04	TRANSFERÊNCIAS DO FEAS - PISO BÁSICO FIXO	Legislação Específica
1730.00.0.0.00	TRANSFERÊNCIAS DOS MUNICÍPIOS E DE SUAS ENTIDADES	
1739.00.0.0.00	OUTRAS TRANSFERÊNCIAS DOS MUNICÍPIOS	
1739.50.0.0.00	TRANSFERÊNCIAS DE MUNICÍPIOS A CONSÓRCIOS PÚBLICOS	
1739.50.0.1.00	TRANSFERÊNCIAS DE MUNICÍPIOS A CONSÓRCIOS PÚBLICOS - PRINCIP	
1739.50.0.1.01	TRANSFERÊNCIAS DE MUNICÍPIOS A CONSÓRCIOS PÚBLICOS - COMANAS	Legislação Específica
1739.50.0.1.02	TRANSFERÊNCIAS DE MUNICÍPIOS A CONSÓRCIOS PÚBLICOS - COMUPE	Legislação Específica
1739.50.0.1.03	TRANSFERÊNCIAS DE MUNICÍPIOS A CONSÓRCIOS PÚBLICOS - CONIDER	Legislação Específica



Código	Discriminação	Legislação
1750.00.0.0.00	TRANSFERÊNCIAS DE OUTRAS INSTITUIÇÕES PÚBLICAS	
1751.00.0.0.00	TRANSFERÊNCIAS DE RECURSOS DO FUNDO DE MANUTENÇÃO E DESENVOL	
1751.50.0.0.00	TRANSFERÊNCIAS DE RECURSOS DO FUNDO DE MANUTENÇÃO E DESENVOL	
1751.50.0.1.00	TRANSFERÊNCIAS DE RECURSOS DO FUNDO DE MANUTENÇÃO E DESENVOL	
1751.50.0.1.01	TRANSFERENCIA DO FUNDEB	Lei nº 14.276/21
1900.00.0.0.00	OUTRAS RECEITAS CORRENTES	
1920.00.0.0.00	INDENIZAÇÕES, RESTITUIÇÕES E RESSARCIMENTOS	
1921.00.0.0.00	INDENIZAÇÕES	
1921.99.0.0.00	OUTRAS INDENIZAÇÕES	
1921.99.0.1.00	OUTRAS INDENIZAÇÕES - PRINCIPAL	
1921.99.0.1.01	OUTRAS INDENIZAÇÕES - PM	Legislação Específica
1921.99.0.1.02	OUTRAS INDENIZAÇÕES - FMAS	Legislação Específica
1921.99.0.1.03	OUTRAS INDENIZAÇÕES - FMS	Legislação Específica
1921.99.0.1.04	OUTRAS INDENIZAÇÕES - FUMDECA	Legislação Específica
1921.99.0.1.05	OUTRAS INDENIZAÇÕES - FME	Legislação Específica
1922.00.0.0.00	RESTITUIÇÕES	
1922.99.0.0.00	OUTRAS RESTITUIÇÕES	
1922.99.0.1.00	OUTRAS RESTITUIÇÕES - PRINCIPAL	
1922.99.0.1.01	OUTRAS RESTITUIÇÕES - AUTARQUIA DE TRANSITO	Legislação Específica
1922.99.0.1.02	OUTRAS RESTITUIÇÕES - FMS	Legislação Específica
1922.99.0.1.03	OUTRAS RESTITUIÇÕES - EDUCAÇÃO	Legislação Específica
1922.99.0.1.04	OUTRAS RESTITUIÇÕES - PM	Legislação Específica
1922.99.0.1.05	OUTRAS RESTITUIÇÕES - FUNDECA	Legislação Específica
1990.00.0.0.00	DEMAIS RECEITAS CORRENTES	
1999.00.0.0.00	OUTRAS RECEITAS CORRENTES	
1999.99.0.0.00	OUTRAS RECEITAS	
1999.99.2.0.00	OUTRAS RECEITAS NÃO ARRECADADAS E NÃO PROJETADAS PELA RFB -	



Código	Discriminação	Legislação
1999.99.2.1.00	OUTRAS RECEITAS NÃO ARRECADADAS E NÃO PROJÉTADAS PELA RFB -	
1999.99.2.1.06	OUTRAS RECEITAS - FUNDECA	Legislação Especifica
2000.00.0.0.00	RECEITAS DE CAPITAL	
2100.00.0.0.00	OPERAÇÕES DE CRÉDITO	
2110.00.0.0.00	OPERAÇÕES DE CRÉDITO - MERCADO INTERNO	
2112.00.0.0.00	OPERAÇÕES DE CRÉDITO CONTRATUAIS - MERCADO INTERNO	
2112.01.0.0.00	OPERAÇÕES DE CRÉDITO CONTRATUAIS - MERCADO INTERNO	
2112.01.0.1.01	OPERAÇÕES DE CRÉDITO CONTRATUAIS - MERCADO INTERNO	Legislação Especifica
2200.00.0.0.00	ALIENAÇÃO DE BENS	
2210.00.0.0.00	ALIENAÇÃO DE BENS MÓVEIS	
2213.00.0.0.00	ALIENAÇÃO DE BENS MÓVEIS E SEMOVENTES	
2213.01.0.0.00	ALIENAÇÃO DE BENS MÓVEIS E SEMOVENTES	
2213.01.0.1.00	ALIENAÇÃO DE BENS MÓVEIS E SEMOVENTES - PRINCIPAL	
2213.01.0.1.01	ALIENAÇÃO DE BENS MOVEIS	Legislação Especifica
2220.00.0.0.00	ALIENAÇÃO DE BENS IMÓVEIS	
2221.00.0.0.00	ALIENAÇÃO DE BENS IMÓVEIS	
2221.01.0.0.00	ALIENAÇÃO DE BENS IMÓVEIS	
2221.01.0.1.00	ALIENAÇÃO DE BENS IMÓVEIS - PRINCIPAL	
2221.01.0.1.01	ALIENAÇÃO DE BENS IMÓVEIS	Legislação Especifica
2400.00.0.0.00	TRANSFERÊNCIAS DE CAPITAL	
2410.00.0.0.00	TRANSFERÊNCIAS DA UNIÃO E DE SUAS ENTIDADES	
2411.00.0.0.00	TRANSFERÊNCIAS DE RECURSOS DO SISTEMA ÚNICO DE SAÚDE - SUS	
2411.51.0.0.00	TRANSFERÊNCIAS DE RECURSOS DO SISTEMA ÚNICO DE SAÚDE - SUS -	
2411.51.1.0.00	TRANSFERÊNCIAS DE RECURSOS DO BLOCO DE ESTRUTURAÇÃO DA REDE	
2411.51.1.1.00	TRANSFERÊNCIAS DE RECURSOS DO BLOCO DE ESTRUTURAÇÃO DA REDE	
2411.51.1.1.01	TRANSF. DE REC. ESTRUTURAÇÃO DA REDE SERV PUBLICO	Legislação Especifica
2411.51.2.0.00	TRANSFERÊNCIAS DE RECURSOS DO BLOCO DE ESTRUTURAÇÃO DA REDE	
2411.51.2.1.00	TRANSFERÊNCIAS DE RECURSOS DO BLOCO DE ESTRUTURAÇÃO DA REDE	
2411.51.2.1.01	TRANSFERÊNCIAS DE CONVENIO DA UNIÃO ATENÇÃO BASICA DE SAUDE	Legislação Especifica
2411.51.4.0.00	TRANSFERÊNCIAS DE RECURSOS DO BLOCO DE ESTRUTURAÇÃO DA REDE	



Código	Discriminação	Legislação
2411.51.4.1.00	TRANSFERÊNCIAS DE RECURSOS DO BLOCO DE ESTRUTURAÇÃO DA REDE	
2411.51.4.1.03	TRANSF. DE REC. DO BLOCO DE ESTRUTURAÇÃO - VIGIL. EM SAÚDE	Legislação Específica
2411.99.0.0.00	OUTRAS TRANSFERÊNCIAS DE RECURSOS DO SISTEMA ÚNICO DE SAÚDE	
2411.99.0.1.00	OUTRAS TRANSFERÊNCIAS DE RECURSOS DO SISTEMA ÚNICO DE SAÚDE	
2411.99.0.1.01	OUTRAS TRANSFERÊNCIAS DE RECURSOS DO SISTEMA ÚNICO DE SAÚDE	Legislação Específica
2413.00.0.0.00	TRANSFERÊNCIAS DE RECURSOS DO FUNDO NACIONAL DE ASSISTÊNCIA	
2413.50.0.0.00	TRANSFERÊNCIAS DE RECURSOS DO FUNDO NACIONAL DE ASSISTÊNCIA	
2413.50.0.1.00	TRANSFERÊNCIAS DE RECURSOS DO FUNDO NACIONAL DE ASSISTÊNCIA	
2413.50.0.1.01	SIGTV - ESTRUTURAÇÃO DA REDE DE SERVIÇOS DO SUAS	Legislação Específica
2414.00.0.0.00	TRANSFERÊNCIAS DE CONVÊNIO DA UNIÃO E DE SUAS ENTIDADES	
2414.50.0.0.00	TRANSFERÊNCIAS DE CONVÊNIO DA UNIÃO PARA O SISTEMA ÚNICO DE	
2414.50.0.1.00	TRANSFERÊNCIAS DE CONVÊNIO DA UNIÃO PARA O SISTEMA ÚNICO DE	
2414.50.0.1.01	TRANSFERÊNCIAS DE CONVÊNIO DA UNIÃO PARA O SUS	Legislação Específica
2414.51.0.0.00	TRANSFERÊNCIAS DE CONVÊNIO DA UNIÃO DESTINADAS A PROGRAMAS	
2414.51.0.1.00	TRANSFERÊNCIAS DE CONVÊNIO DA UNIÃO DESTINADAS A PROGRAMAS	
2414.51.0.1.02	RECURSOS DESTINADOS A PROGRAMAS DE EDUCAÇÃO	Legislação Específica
2414.99.0.0.00	OUTRAS TRANSFERÊNCIAS DE CONVÊNIO DA UNIÃO E DE SUAS ENTIDA	
2414.99.0.1.00	OUTRAS TRANSFERÊNCIAS DE CONVÊNIO DA UNIÃO E DE SUAS ENTIDA	
2414.99.0.1.01	TRANSF. CONV. UNIÃO PROGR. EDUCAÇÃO - PRINCIPAL	Lei Federal nº 8.666/93 IN 01/97
2414.99.0.1.02	OUTRAS TRANSFERÊNCIAS DE CONVÊNIO DA UNIÃO - PM	Legislação Específica
2420.00.0.0.00	TRANSFERÊNCIAS DOS ESTADOS E DO DISTRITO FEDERAL E DE SUAS E	
2422.00.0.0.00	TRANSFERÊNCIAS DE CONVÊNIO DOS ESTADOS E DF E DE SUAS ENTID	
2422.99.0.0.00	OUTRAS TRANSFERÊNCIAS DE CONVÊNIO DOS ESTADOS E DF E DE SUA	
2422.99.0.1.00	OUTRAS TRANSFERÊNCIAS DE CONVÊNIO DOS ESTADOS E DF E DE SUA	
2422.99.0.1.01	OUTRAS TRANSFERÊNCIAS DE CONVÊNIO DOS ESTADOS - PRINCIPAL	Lei Federal nº 8.666/93 IN 01/97
8000.00.0.0.00	(R) DEDUÇÕES DA RECEITA	
9500.00.0.0.00	(R) DEDUÇÕES DO FUNDEB	
9510.00.0.0.00	(R) DEDUÇÕES DO FUNDEB	Legislação Específica



PREFEITURA MUNICIPAL DE PAUDALHO

AV RAUL BANDEIRA, 21

11097383/0001-84

Exercício: 2023

DESPESA ORÇADA POR FUNÇÃO

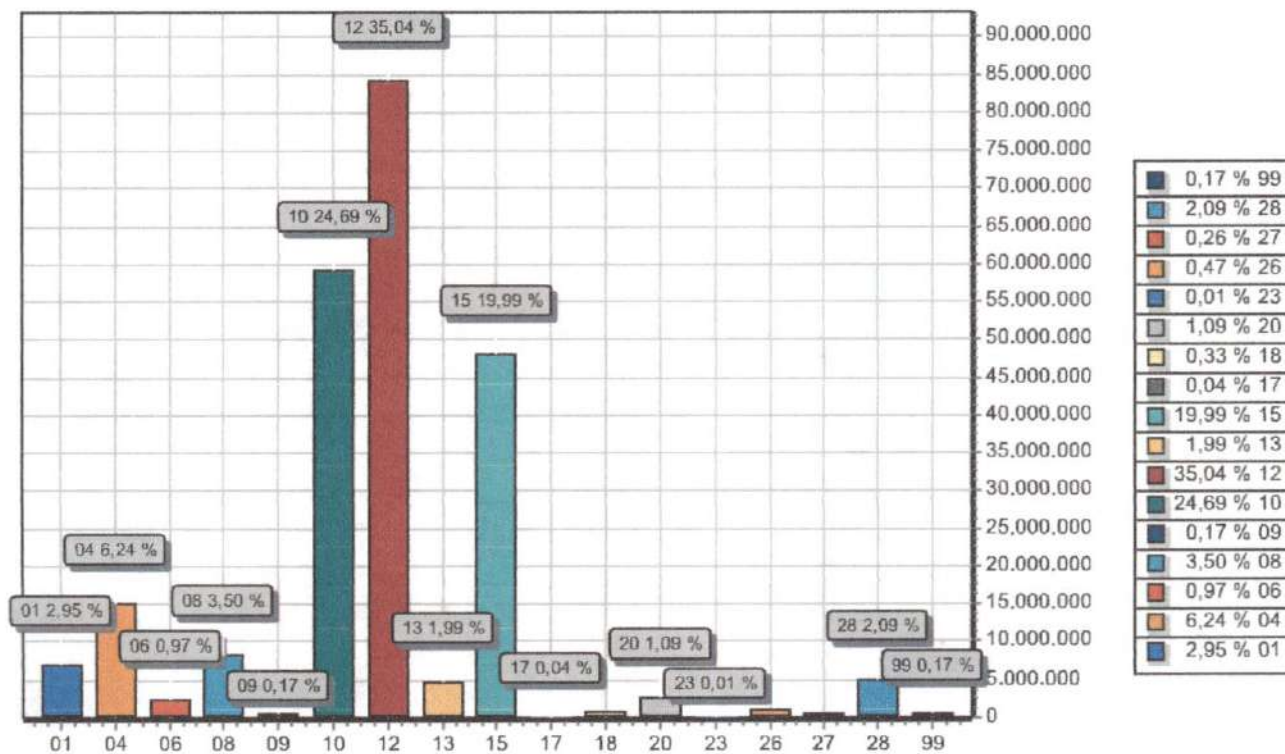

FUNÇÃO	DOTAÇÃO
01 Legislativa	7.070.000,00
04 Administração	14.971.730,00
06 Segurança Pública	2.337.000,00
08 Assistência Social	8.408.000,00
09 Previdência Social	400.000,00
10 Saúde	59.259.000,00
12 Educação	84.093.380,00
13 Cultura	4.785.000,00
15 Urbanismo	47.985.850,00
17 Saneamento	100.000,00
18 Gestão Ambiental	784.141,05
20 Agricultura	2.615.000,00
23 Comércio e Serviços	20.000,00
26 Transporte	1.133.298,95
27 Desporto e Lazer	616.000,00
28 Encargos Especiais	5.021.600,00
99 Reserva de Contingência	400.000,00
TOTAL	240.000.000,00



PREFEITURA MUNICIPAL DE PAUDALHO

AV RAUL BANDEIRA, 21

11097383/0001-84

Exercício: 2023

DESPESA ORÇADA POR GRUPO

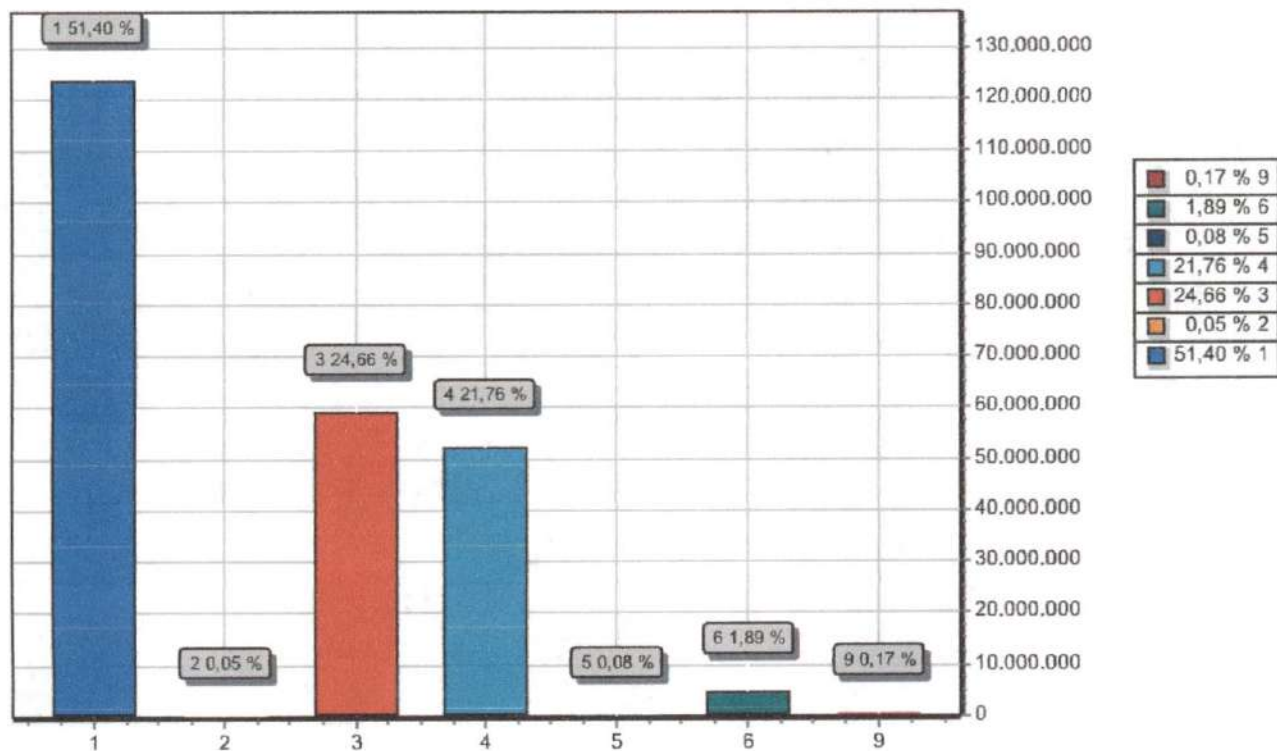

GRUPO	DOTAÇÃO
1 PESSOAL E ENCARGOS SOCIAIS	123.354.628,75
2 JUROS E ENCARGOS DA DÍVIDA	110.000,00
3 OUTRAS DESPESAS CORRENTES	59.175.966,75
4 INVESTIMENTOS	52.229.804,50
5 INVERSÕES FINANCEIRAS	190.000,00
6 AMORTIZAÇÃO DA DÍVIDA	4.539.600,00
9 RESERVA DE CONTINGÊNCIA	400.000,00
TOTAL	240.000.000,00



PREFEITURA MUNICIPAL DE PAUDALHO

AV RAUL BANDEIRA, 21

11097383/0001-84

Exercício: 2023

RECEITA PREVISTA

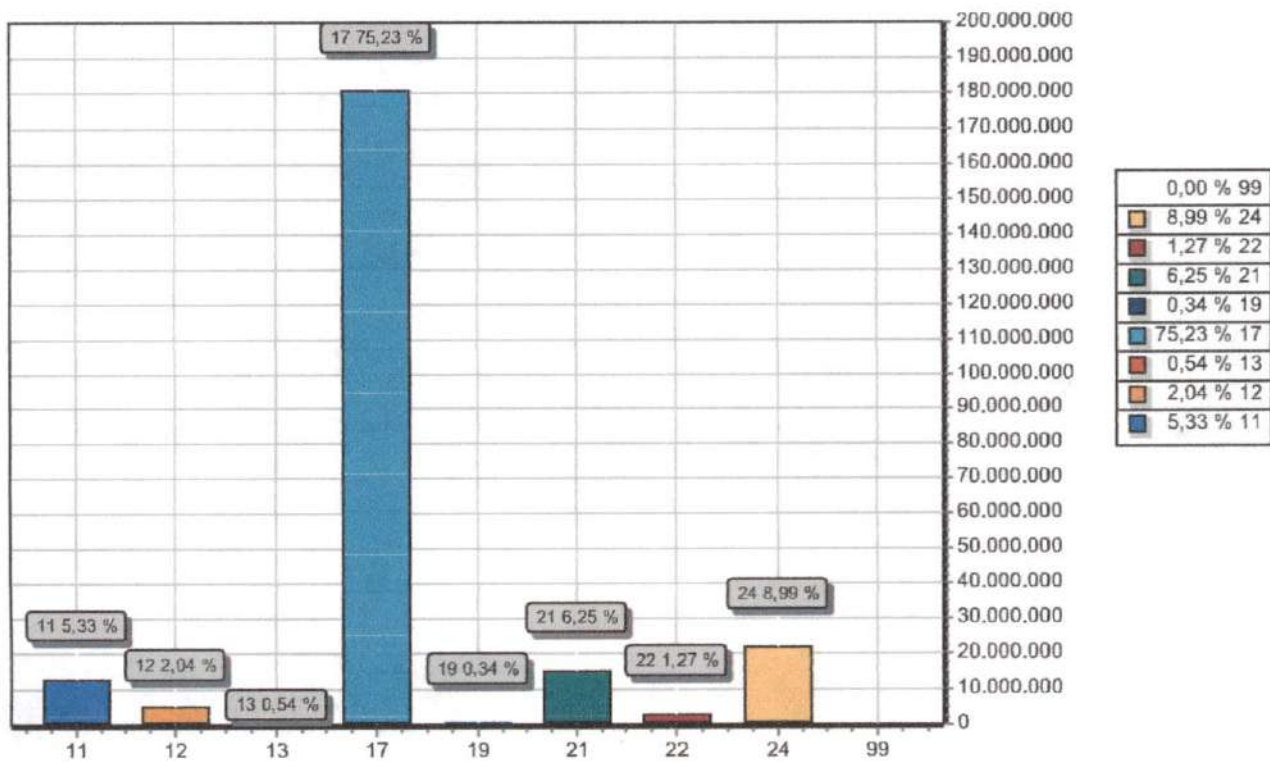

CODIGO		PREVISTO
11	IMPOSTOS, TAXAS E CONTRIBUIÇÕES DE MELHORIA	12.802.298,95
12	CONTRIBUIÇÕES	4.900.000,00
13	RECEITA PATRIMONIAL	1.300.000,00
17	TRANSFERENCIAS CORRENTES	180.552.701,05
19	OUTRAS RECEITAS CORRENTES	810.000,00
21	OPERAÇÕES DE CRÉDITO	15.000.000,00
22	ALIENAÇÃO DE BENS	3.050.000,00
24	TRANSFERÊNCIAS DE CAPITAL	21.585.000,00
99	RECURSOS ARRECADADOS EM EXERCÍCIOS ANTERIORES	
TOTAL		240.000.000,00

**PREFEITURA MUNICIPAL DE PAUDALHO**

AV RAUL BANDEIRA, 21 - CNPJ:11097383/0001-84

Orçamento Programa - Exercício de 2023

DEMONSTRATIVO DA RECEITA E DESPESA SEGUNDO AS CATEGORIAS ECONOMICAS

(Inc. II, §1º, Art. 2º)

Anexo 01

Página 1

Lei: 1058, Data: 07/12/2022

RECEITA	RS	RS
RECEITAS CORRENTES		
IMPOSTOS, TAXAS E CONTRIBUIÇÕES DE MELHORIA	12.802.298,95	
CONTRIBUIÇÕES	4.900.000,00	
RECEITA PATRIMONIAL	1.300.000,00	
TRANSFERÊNCIAS CORRENTES	198.025.701,05	
OUTRAS RECEITAS CORRENTES	810.000,00	
(R) DEDUÇÕES DO FUNDEB	-17.473.000,00	
SUB TOTAL		200.365.000,00
TOTAL		200.365.000,00
SUPERAVIT DO ORÇAMENTO CORRENTE		17.724.404,50
RECEITAS DE CAPITAL		
OPERAÇÕES DE CRÉDITO	15.000.000,00	
ALIENAÇÃO DE BENS	3.050.000,00	
TRANSFERÊNCIAS DE CAPITAL	21.585.000,00	
SUB TOTAL		39.635.000,00
TOTAL		57.359.404,50
RESUMO		
RECEITAS CORRENTES	217.838.000,00	
DEDUÇÕES DA RECEITA CORRENTE	-17.473.000,00	
RECEITAS DE CAPITAL	39.635.000,00	
TOTAL DE RECEITAS		240.000.000,00
TOTAL		240.000.000,00

DESPESA	RS	RS
DESPESAS CORRENTES		
PESSOAL E ENCARGOS SOCIAIS	123.354.628,75	
JUROS E ENCARGOS DA DÍVIDA	110.000,00	
OUTRAS DESPESAS CORRENTES	59.175.966,75	
SUB TOTAL		182.640.595,50
SUPERAVIT DO ORÇAMENTO CORRENTE		17.724.404,50
TOTAL		200.365.000,00
DESPESAS DE CAPITAL		
INVESTIMENTOS	52.229.804,50	
INVERSÕES FINANCEIRAS	190.000,00	
AMORTIZAÇÃO DA DÍVIDA	4.539.600,00	
SUB TOTAL		56.959.404,50
RESERVA DE CONTINGENCIA		400.000,00
TOTAL		57.359.404,50
RESUMO		
DESPESAS CORRENTES	182.640.595,50	
DESPESAS DE CAPITAL	56.959.404,50	
RESERVA DE CONTINGENCIA	400.000,00	
TOTAL DE DESPESA		240.000.000,00
TOTAL		240.000.000,00



PREFEITURA MUNICIPAL DE PAUDALHO

AV RAUL BANDEIRA, 21 - CNPJ:11097383/0001-84

Orçamento Programa - Exercício de 2023

DEMONSTRATIVO DA RECEITA E DESPESA SEGUNDO AS CATEGORIAS ECONOMICAS

(Inc.II, §1º, Art.2º)

Anexo 01

Página 2

Lei: 1058, Data: 07/12/2022

**PREFEITURA MUNICIPAL DE PAUDALHO**

AV RAUL BANDEIRA, 21 - CNPJ:11097383/0001-84

Anexo 02

Página 1

Orçamento Programa - Exercício de 2023

RECEITAS SEGUNDO AS CATEGORIAS ECONOMICAS

Lei: 1058, Data: 07/12/2022

Código	Especificação	F.R.	Desdobramento	SubCategoria Fonte	Categoria Econômica
1000.00.0.0	RECEITAS CORRENTES	0.000.000			217.838.000,00
1100.00.0.0	IMPOSTOS, TAXAS E CONTRIBUIÇÕES DE MELHORIA	0.000.000		12.802.298,95	
1110.00.0.0	IMPOSTOS	0.000.000		11.970.298,95	
1112.00.0.0	IMPOSTOS SOBRE O PATRIMÔNIO	0.000.000	5.235.298,95		
1112.50.0.0	IMPOSTO SOBRE A PROPRIEDADE PREDIAL E TERRITORIAL URBANA	0.000.000	2.890.298,95		
1112.50.0.1	IMPOSTO SOBRE A PROPRIEDADE PREDIAL E TERRITORIAL URBANA - P	0.01.00	1.600.000,00		
1112.50.0.2	IMPOSTO SOBRE A PROPRIEDADE PREDIAL E TERRITORIAL URBANA - M	0.01.00	390.298,95		
1112.50.0.3	IMPOSTO SOBRE A PROPRIEDADE PREDIAL E TERRITORIAL URBANA - D	0.01.00	800.000,00		
1112.50.0.4	IMPOSTO SOBRE A PROPRIEDADE PREDIAL E TERRITORIAL URBANA - D	0.01.00	100.000,00		
1112.53.0.0	IMPOSTOS SOBRE TRANSMISSÃO "INTER VIVOS" DE BENS IMÓVEIS E D	0.000.000	2.345.000,00		
1112.53.0.1	IMPOSTOS SOBRE TRANSMISSÃO "INTER VIVOS" DE BENS IMÓVEIS E D	0.01.00	2.300.000,00		
1112.53.0.6	IMPOSTOS SOBRE TRANSMISSÃO "INTER VIVOS" DE BENS IMÓVEIS E D	0.01.00	5.000,00		
1112.53.0.7	IMPOSTOS SOBRE TRANSMISSÃO "INTER VIVOS" DE BENS IMÓVEIS E D	0.01.00	40.000,00		
1113.00.0.0	IMPOSTOS SOBRE A RENDA E PROVENTOS DE QUALQUER NATUREZA	0.000.000	3.960.000,00		
1113.02.0.0	IMPOSTO SOBRE A RENDA DE PESSOA JURÍDICA - IRPJ - LÍQUIDA DE	0.000.000	940.000,00		
1113.02.0.1	IMPOSTO SOBRE A RENDA DE PESSOA JURÍDICA - IRPJ - LÍQUIDA DE	0.01.00	940.000,00		
1113.03.0.0	IMPOSTO SOBRE A RENDA - RETIDO NA FONTE	0.000.000	3.020.000,00		
1113.03.1.0	IMPOSTO SOBRE A RENDA - RETIDO NA FONTE - TRABALHO	0.000.000	3.020.000,00		
1113.03.1.1	IMPOSTO SOBRE A RENDA - RETIDO NA FONTE - TRABALHO - PRINCIP	0.01.00	3.000.000,00		
1113.03.1.2	IMPOSTO SOBRE A RENDA - RETIDO NA FONTE - TRABALHO - MULTAS	0.01.00	20.000,00		
1114.00.0.0	IMPOSTOS SOBRE A PRODUÇÃO E CIRCULAÇÃO DE MERCADORIAS E SERV	0.000.000	2.775.000,00		
1114.51.0.0	IMPOSTOS SOBRE SERVIÇOS	0.000.000	2.775.000,00		
1114.51.1.0	IMPOSTO SOBRE SERVIÇOS DE QUALQUER NATUREZA - ISSQN	0.000.000	2.775.000,00		
1114.51.1.1	IMPOSTO SOBRE SERVIÇOS DE QUALQUER NATUREZA - ISSQN - PRINCI	0.01.00	2.735.000,00		
1114.51.1.2	IMPOSTO SOBRE SERVIÇOS DE QUALQUER NATUREZA - ISSQN - MULTAS	0.01.00	15.000,00		
1114.51.1.3	IMPOSTO SOBRE SERVIÇOS DE QUALQUER NATUREZA - ISSQN - DÍVIDA	0.01.00	20.000,00		
1114.51.1.4	IMPOSTO SOBRE SERVIÇOS DE QUALQUER NATUREZA - ISSQN - DÍVIDA	0.01.00	5.000,00		
1120.00.0.0	TAXAS	0.000.000		832.000,00	
1122.00.0.0	TAXAS PELA PRESTAÇÃO DE SERVIÇOS	0.000.000	832.000,00		
1122.01.0.0	TAXAS PELA PRESTAÇÃO DE SERVIÇOS EM GERAL	0.000.000	832.000,00		
1122.01.0.1	TAXAS PELA PRESTAÇÃO DE SERVIÇOS EM GERAL - PRINCIPAL	0.01.00	832.000,00		
1200.00.0.0	CONTRIBUIÇÕES	0.000.000		4.900.000,00	
1240.00.0.0	CONTRIBUIÇÃO PARA O CUSTEIO DO SERVIÇO DE ILUMINAÇÃO PÚBLICA	0.000.000		4.900.000,00	
1241.00.0.0	CONTRIBUIÇÃO PARA O CUSTEIO DO SERVIÇO DE ILUMINAÇÃO PÚBLICA	0.000.000	4.900.000,00		
1241.50.0.0	CONTRIBUIÇÃO PARA O CUSTEIO DO SERVIÇO DE ILUMINAÇÃO PÚBLICA	0.000.000	4.900.000,00		
1241.50.0.1	CONTRIBUIÇÃO PARA O CUSTEIO DO SERVIÇO DE ILUMINAÇÃO PÚBLICA	0.01.00	4.900.000,00		
1300.00.0.0	RECEITA PATRIMONIAL	0.000.000		1.300.000,00	
1320.00.0.0	VALORES MOBILIÁRIOS	0.000.000		1.300.000,00	
1321.00.0.0	JUROS E CORREÇÕES MONETÁRIAS	0.000.000	1.300.000,00		
1321.01.0.0	REMUNERAÇÃO DE DEPÓSITOS BANCÁRIOS	0.000.000	1.300.000,00		
1321.01.0.1	REMUNERAÇÃO DE DEPÓSITOS BANCÁRIOS - PRINCIPAL	0.01.00	70.000,00		
1321.01.0.1	REMUNERAÇÃO DE DEPÓSITOS BANCÁRIOS - PRINCIPAL	0.01.00	1.090.000,00		
1321.01.0.1	REMUNERAÇÃO DE DEPÓSITOS BANCÁRIOS - PRINCIPAL	0.02.81	10.000,00		
1321.01.0.1	REMUNERAÇÃO DE DEPÓSITOS BANCÁRIOS - PRINCIPAL	1.05.04	30.000,00		
1321.01.0.1	REMUNERAÇÃO DE DEPÓSITOS BANCÁRIOS - PRINCIPAL	1.05.09	100.000,00		
1700.00.0.0	TRANSFERÊNCIAS CORRENTES	0.000.000		198.025.701,05	
1710.00.0.0	TRANSFERÊNCIAS DA UNIÃO E DE SUAS ENTIDADES	0.000.000		126.144.000,00	
1711.00.0.0	TRANSFERÊNCIAS DECORRENTES DE PARTICIPAÇÃO NA RECEITA DA UNI	0.000.000	75.820.000,00		

**PREFEITURA MUNICIPAL DE PAUDALHO**

AV RAUL BANDEIRA, 21 - CNPJ:11097383/0001-84

Anexo 02

Página 2

Orçamento Programa - Exercício de 2023

RECEITAS SEGUNDO AS CATEGORIAS ECONOMICAS

Lei: 1058, Data: 07/12/2022

Código	Especificação	F.R.	Desdobramento	SubCategoria Fonte	Categoria Econômica
1711.51.0.0	COTA-PARTE DO FUNDO DE PARTICIPAÇÃO DOS MUNICÍPIOS - FPM	0.000.000	75.800.000,00		
1711.51.1.0	COTA-PARTE DO FUNDO DE PARTICIPAÇÃO DOS MUNICÍPIOS - COTA ME	0.000.000	70.000.000,00		
1711.51.1.1	COTA-PARTE DO FUNDO DE PARTICIPAÇÃO DOS MUNICÍPIOS - COTA ME	0.01.00	70.000.000,00		
1711.51.2.0	COTA-PARTE DO FUNDO DE PARTICIPAÇÃO DO MUNICÍPIOS - 1% COTA	0.000.000	2.900.000,00		
1711.51.2.1	COTA-PARTE DO FUNDO DE PARTICIPAÇÃO DO MUNICÍPIOS - 1% COTA	0.01.00	2.900.000,00		
1711.51.3.0	COTA-PARTE DO FUNDO DE PARTICIPAÇÃO DOS MUNICÍPIOS - 1% COTA	0.000.000	2.900.000,00		
1711.51.3.1	COTA-PARTE DO FUNDO DE PARTICIPAÇÃO DOS MUNICÍPIOS - 1% COTA	0.01.00	2.900.000,00		
1711.52.0.0	COTA-PARTE DO IMPOSTO SOBRE A PROPRIEDADE TERRITORIAL RURAL	0.000.000	20.000,00		
1711.52.0.1	COTA-PARTE DO IMPOSTO SOBRE A PROPRIEDADE TERRITORIAL RURAL	0.01.00	20.000,00		
1712.00.0.0	TRANSFERÊNCIAS DAS COMPENSAÇÕES FINANCEIRAS PELA EXPLORAÇÃO	0.000.000	1.420.000,00		
1712.51.0.0	COTA-PARTE DA COMPENSAÇÃO FINANCEIRA PELA EXPLORAÇÃO DE RECU	0.000.000	120.000,00		
1712.51.0.1	COTA-PARTE DA COMPENSAÇÃO FINANCEIRA PELA EXPLORAÇÃO DE RECU	0.01.00	120.000,00		
1712.52.0.0	COTA-PARTE DA COMPENSAÇÃO FINANCEIRA PELA PRODUÇÃO DE PETRÓL	0.000.000	1.300.000,00		
1712.52.4.0	COTA-PARTE DO FUNDO ESPECIAL DO PETRÓLEO - FEP	0.000.000	1.300.000,00		
1712.52.4.1	COTA-PARTE DO FUNDO ESPECIAL DO PETRÓLEO - FEP - PRINCIPAL	0.01.00	1.300.000,00		
1713.00.0.0	TRANSFERÊNCIAS DE RECURSOS DO SISTEMA ÚNICO DE SAÚDE - SUS	0.000.000	28.305.000,00		
1713.50.0.0	TRANSFERÊNCIAS DE RECURSOS DO SISTEMA ÚNICO DE SAÚDE - SUS -	0.000.000	28.305.000,00		
1713.50.1.0	TRANSFERÊNCIAS DE RECURSOS DO BLOCO DE MANUTENÇÃO DAS AÇÕES	0.000.000	17.185.000,00		
1713.50.1.1	TRANSFERÊNCIAS DE RECURSOS DO BLOCO DE MANUTENÇÃO DAS AÇÕES	1.05.04	80.000,00		
1713.50.1.1	TRANSFERÊNCIAS DE RECURSOS DO BLOCO DE MANUTENÇÃO DAS AÇÕES	1.05.04	2.400.000,00		
1713.50.1.1	TRANSFERÊNCIAS DE RECURSOS DO BLOCO DE MANUTENÇÃO DAS AÇÕES	1.05.04	14.705.000,00		
1713.50.2.0	TRANSFERÊNCIAS DE RECURSOS DO BLOCO DE MANUTENÇÃO DAS AÇÕES	0.000.000	9.900.000,00		
1713.50.2.1	TRANSFERÊNCIAS DE RECURSOS DO BLOCO DE MANUTENÇÃO DAS AÇÕES	1.05.04	9.900.000,00		
1713.50.3.0	TRANSFERÊNCIAS DE RECURSOS DO BLOCO DE MANUTENÇÃO DAS AÇÕES	0.000.000	740.000,00		
1713.50.3.1	TRANSFERÊNCIAS DE RECURSOS DO BLOCO DE MANUTENÇÃO DAS AÇÕES	1.05.04	240.000,00		
1713.50.3.1	TRANSFERÊNCIAS DE RECURSOS DO BLOCO DE MANUTENÇÃO DAS AÇÕES	1.05.04	500.000,00		
1713.50.4.0	TRANSFERÊNCIAS DE RECURSOS DO BLOCO DE MANUTENÇÃO DAS AÇÕES	0.000.000	450.000,00		
1713.50.4.1	TRANSFERÊNCIAS DE RECURSOS DO BLOCO DE MANUTENÇÃO DAS AÇÕES	1.05.04	70.000,00		
1713.50.4.1	TRANSFERÊNCIAS DE RECURSOS DO BLOCO DE MANUTENÇÃO DAS AÇÕES	1.05.04	380.000,00		
1713.50.5.0	TRANSFERÊNCIAS DE RECURSOS DO BLOCO DE MANUTENÇÃO DAS AÇÕES	0.000.000	30.000,00		
1713.50.5.1	TRANSFERÊNCIAS DE RECURSOS DO BLOCO DE MANUTENÇÃO DAS AÇÕES	1.05.04	30.000,00		
1714.00.0.0	TRANSFERÊNCIAS DE RECURSOS DO FUNDO NACIONAL DO DESENVOLVIME	0.000.000	3.255.000,00		
1714.50.0.0	TRANSFERÊNCIAS DO SALÁRIO-EDUCAÇÃO	0.000.000	2.020.000,00		
1714.50.0.1	TRANSFERÊNCIAS DO SALÁRIO-EDUCAÇÃO - PRINCIPAL	1.05.21	2.020.000,00		
1714.51.0.0	TRANSFERÊNCIAS DIRETAS DO FNDE REFERENTES AO PROGRAMA DINHEI	0.000.000	15.000,00		
1714.51.0.1	TRANSFERÊNCIAS DIRETAS DO FNDE REFERENTES AO PROGRAMA DINHEI	1.05.16	15.000,00		
1714.52.0.0	TRANSFERÊNCIAS REFERENTES AO PROGRAMA NACIONAL DE ALIMENTAÇÃO	0.000.000	800.000,00		
1714.52.0.1	TRANSFERÊNCIAS REFERENTES AO PROGRAMA NACIONAL DE ALIMENTAÇÃO	1.05.14	800.000,00		
1714.53.0.0	TRANSFERÊNCIAS REFERENTES AO PROGRAMA NACIONAL DE APOIO AO T	0.000.000	420.000,00		
1714.53.0.1	TRANSFERÊNCIAS REFERENTES AO PROGRAMA NACIONAL DE APOIO AO T	1.05.17	420.000,00		
1715.00.0.0	TRANSFERÊNCIAS DE RECURSOS DE COMPLEMENTAÇÃO DA UNIÃO AO FUN	0.000.000	12.000.000,00		
1715.50.0.0	TRANSFERÊNCIAS DE RECURSOS DE COMPLEMENTAÇÃO DA UNIÃO AO FUN	0.000.000	6.000.000,00		
1715.50.0.1	TRANSFERÊNCIAS DE RECURSOS DE COMPLEMENTAÇÃO DA UNIÃO AO FUN	1.05.08	6.000.000,00		
1715.51.0.0	TRANSFERÊNCIAS DE RECURSOS DE	0.000.000	6.000.000,00		

**PREFEITURA MUNICIPAL DE PAUDALHO**

AV RAUL BANDEIRA, 21 - CNPJ:11097383/0001-84

Anexo 02

Página 3

Orçamento Programa - Exercício de 2023

RECEITAS SEGUNDO AS CATEGORIAS ECONOMICAS

Lei: 1058, Data: 07/12/2022

Código	Especificação	F.R.	Desdobramento	SubCategoria Fonte	Categoria Econômica
1715.51.0.1	COMPLEMENTAÇÃO DA UNIÃO AO FUN	1.05.09	6.000.000,00		
1715.51.0.1	TRANSFERÊNCIAS DE RECURSOS DE				
1716.00.0.0	COMPLEMENTAÇÃO DA UNIÃO AO FUN	0.000.000	1.987.000,00		
1716.00.0.0	TRANSFERÊNCIAS DE RECURSOS DO FUNDO				
1716.50.0.0	NACIONAL DE ASSISTÊNCIA	0.000.000	1.987.000,00		
1716.50.0.0	TRANSFERÊNCIAS DE RECURSOS DO FUNDO				
1716.50.0.1	NACIONAL DE ASSISTÊNCIA	1.05.05	1.987.000,00		
1717.00.0.0	TRANSFERÊNCIAS DE RECURSOS DO FUNDO				
1717.00.0.0	NACIONAL DE ASSISTÊNCIA	0.000.000	1.200.000,00		
1717.00.0.0	TRANSFERÊNCIAS DE CONVÊNIO DA UNIÃO E DE				
1717.51.0.0	SUAS ENTIDADES	0.000.000	1.200.000,00		
1717.51.0.0	TRANSFERÊNCIAS DE CONVÊNIO DA UNIÃO				
1717.51.0.1	DESTINADAS A PROGRAMAS	1.05.85	1.200.000,00		
1719.00.0.0	TRANSFERÊNCIAS DE CONVÊNIO DA UNIÃO				
1719.00.0.0	DESTINADAS A PROGRAMAS	0.000.000	2.157.000,00		
1719.00.0.0	OUTRAS TRANSFERÊNCIAS DE RECURSOS DA UNIÃO E				
1719.99.0.0	DE SUAS ENTIDAD	0.000.000	2.157.000,00		
1719.99.0.0	OUTRAS TRANSFERÊNCIAS DE RECURSOS DA UNIÃO E				
1719.99.0.1	DE SUAS ENTIDAD	0.01.00	1.920.000,00		
1719.99.0.1	OUTRAS TRANSFERÊNCIAS DE RECURSOS DA UNIÃO E				
1719.99.0.1	DE SUAS ENTIDAD	1.05.53	47.000,00		
1719.99.0.1	OUTRAS TRANSFERÊNCIAS DE RECURSOS DA UNIÃO E				
1719.99.0.1	DE SUAS ENTIDAD	1.05.81	190.000,00		
1720.00.0.0	TRANSFERÊNCIAS DOS ESTADOS E DO DISTRITO			25.590.000,00	
1720.00.0.0	FEDERAL E DE SUAS E	0.000.000			
1721.00.0.0	PARTICIPAÇÃO NA RECEITA DOS ESTADOS E DISTRITO				
1721.00.0.0	FEDERAL	0.000.000	17.415.000,00		
1721.50.0.0	COTA-PARTE DO ICMS				
1721.50.0.0	COTA-PARTE DO ICMS - PRINCIPAL	0.000.000	10.300.000,00		
1721.50.0.1	COTA-PARTE DO ICMS - PRINCIPAL	0.01.00	10.300.000,00		
1721.51.0.0	COTA-PARTE DO IPVA				
1721.51.0.0	COTA-PARTE DO IPVA - PRINCIPAL	0.000.000	7.000.000,00		
1721.51.0.1	COTA-PARTE DO IPVA - PRINCIPAL	0.01.00	7.000.000,00		
1721.52.0.0	COTA-PARTE DO IPI - MUNICÍPIOS				
1721.52.0.0	COTA-PARTE DO IPI - MUNICÍPIOS - PRINCIPAL	0.000.000	45.000,00		
1721.52.0.1	COTA-PARTE DO IPI - MUNICÍPIOS - PRINCIPAL	0.01.00	45.000,00		
1721.53.0.0	COTA-PARTE DA CONTRIBUIÇÃO DE INTERVENÇÃO NO				
1721.53.0.0	DOMÍNIO ECONÔMI	0.000.000	70.000,00		
1721.53.0.1	COTA-PARTE DA CONTRIBUIÇÃO DE INTERVENÇÃO NO				
1721.53.0.1	DOMÍNIO ECONÔMI	0.01.00	70.000,00		
1723.00.0.0	TRANSFERÊNCIAS DE RECURSOS DO SISTEMA ÚNICO				
1723.00.0.0	DE SAÚDE - SUS	0.000.000	1.740.000,00		
1723.50.0.0	TRANSFERÊNCIAS DE RECURSOS DO SISTEMA ÚNICO				
1723.50.0.0	DE SAÚDE - SUS	0.000.000	1.740.000,00		
1723.50.0.1	TRANSFERÊNCIAS DE RECURSOS DO SISTEMA ÚNICO				
1723.50.0.1	DE SAÚDE - SUS -	0.02.26	1.740.000,00		
1724.00.0.0	TRANSFERÊNCIAS DE CONVÊNIO DOS ESTADOS E DF				
1724.00.0.0	E DE SUAS ENTID	0.000.000	6.060.000,00		
1724.01.0.0	TRANSFERÊNCIAS DE CONVÊNIO DOS ESTADOS E DF				
1724.01.0.0	E DE SUAS ENTID	0.000.000	2.700.000,00		
1724.01.0.1	TRANSFERÊNCIAS DE CONVÊNIO DOS ESTADOS E DF				
1724.01.0.1	E DE SUAS ENTID	2.02.81	2.700.000,00		
1724.50.0.0	TRANSFERÊNCIAS DE CONVÊNIO DOS ESTADOS E DF				
1724.50.0.0	PARA O SISTEMA	0.000.000	1.860.000,00		
1724.50.0.1	TRANSFERÊNCIAS DE CONVÊNIO DOS ESTADOS E DF				
1724.50.0.1	PARA O SISTEMA	2.02.26	1.860.000,00		
1724.51.0.0	TRANSFERÊNCIAS DE CONVÊNIO DOS ESTADOS				
1724.51.0.0	DESTINADAS A PROGRAM	0.000.000	1.500.000,00		
1724.51.0.1	TRANSFERÊNCIAS DE CONVÊNIO DOS ESTADOS				
1724.51.0.1	DESTINADAS A PROGRAM	2.02.20	1.500.000,00		
1729.00.0.0	OUTRAS TRANSFERÊNCIAS DOS ESTADOS E DISTRITO				
1729.00.0.0	FEDERAL	0.000.000	375.000,00		
1729.51.0.0	TRANSFERÊNCIAS DE ESTADOS DESTINADAS À				
1729.51.0.0	ASSISTÊNCIA SOCIAL	0.000.000	375.000,00		
1729.51.0.1	TRANSFERÊNCIAS DE ESTADOS DESTINADAS À				
1729.51.0.1	ASSISTÊNCIA SOCIAL -	2.02.15	375.000,00		
1730.00.0.0	TRANSFERÊNCIAS DOS MUNICÍPIOS E DE SUAS			791.701,05	
1730.00.0.0	ENTIDADES	0.000.000			
1739.00.0.0	OUTRAS TRANSFERÊNCIAS DOS MUNICÍPIOS				
1739.00.0.0	TRANSFERÊNCIAS DE MUNICÍPIOS A CONSÓRCIOS	0.000.000	791.701,05		
1739.50.0.0	PÚBLICOS				
1739.50.0.1	TRANSFERÊNCIAS DE MUNICÍPIOS A CONSÓRCIOS				
1739.50.0.1	PÚBLICOS - PRINCIP	0.01.23	116.000,00		
1739.50.0.1	TRANSFERÊNCIAS DE MUNICÍPIOS A CONSÓRCIOS				
1739.50.0.1	PÚBLICOS - PRINCIP	0.01.29	99.701,05		
1739.50.0.1	TRANSFERÊNCIAS DE MUNICÍPIOS A CONSÓRCIOS				
1739.50.0.1	PÚBLICOS - PRINCIP	0.01.30	576.000,00		
1750.00.0.0	TRANSFERÊNCIAS DE OUTRAS INSTITUIÇÕES			45.500.000,00	
1750.00.0.0	PÚBLICAS	0.000.000			
1751.00.0.0	TRANSFERÊNCIAS DE RECURSOS DO FUNDO DE				
1751.00.0.0	MANUTENÇÃO E DESENVOL	0.000.000	45.500.000,00		
1751.50.0.0	TRANSFERÊNCIAS DE RECURSOS DO FUNDO DE				
1751.50.0.0	MANUTENÇÃO E DESENVOL	0.000.000	45.500.000,00		
1751.50.0.1	TRANSFERÊNCIAS DE RECURSOS DO FUNDO DE				
1751.50.0.1	MANUTENÇÃO E DESENVOL	1.05.09	45.500.000,00		



Orçamento Programa - Exercício de 2023
RECEITAS SEGUNDO AS CATEGORIAS ECONOMICAS

Lei: 1058, Data: 07/12/2022

Código	Especificação	F.R.	Desdobramento	SubCategoria Fonte	Categoria Econômica
1900.00.0.0	OUTRAS RECEITAS CORRENTES	0.000.000		810.000,00	
1920.00.0.0	INDENIZAÇÕES, RESTITUIÇÕES E RESSARCIMENTOS	0.000.000		809.000,00	
1921.00.0.0	INDENIZAÇÕES	0.000.000	433.000,00		
1921.99.0.0	OUTRAS INDENIZAÇÕES	0.000.000	433.000,00		
1921.99.0.1	OUTRAS INDENIZAÇÕES - PRINCIPAL	0.01.00	433.000,00		
1922.00.0.0	RESTITUIÇÕES	0.000.000	376.000,00		
1922.99.0.0	OUTRAS RESTITUIÇÕES	0.000.000	376.000,00		
1922.99.0.1	OUTRAS RESTITUIÇÕES - PRINCIPAL	0.01.00	376.000,00		
1990.00.0.0	DEMAIS RECEITAS CORRENTES	0.000.000		1.000,00	
1999.00.0.0	OUTRAS RECEITAS CORRENTES	0.000.000	1.000,00		
1999.99.0.0	OUTRAS RECEITAS	0.000.000	1.000,00		
1999.99.2.0	OUTRAS RECEITAS NÃO ARRECADADAS E NÃO PROJETADAS PELA RFB -	0.000.000	1.000,00		
1999.99.2.1	OUTRAS RECEITAS NÃO ARRECADADAS E NÃO PROJETADAS PELA RFB - RECEITAS DE CAPITAL	0.01.00	1.000,00		
2000.00.0.0		0.000.000			39.635.000,00
2100.00.0.0	OPERAÇÕES DE CRÉDITO	0.000.000		15.000.000,00	
2110.00.0.0	OPERAÇÕES DE CRÉDITO - MERCADO INTERNO	0.000.000		15.000.000,00	
2112.00.0.0	OPERAÇÕES DE CRÉDITO CONTRATUAIS - MERCADO INTERNO	0.000.000	15.000.000,00		
2112.01.0.0	OPERAÇÕES DE CRÉDITO CONTRATUAIS - MERCADO INTERNO	0.000.000	15.000.000,00		
2112.01.0.1	OPERAÇÕES DE CRÉDITO CONTRATUAIS - MERCADO INTERNO - PRINCIPAL	0.05.46	15.000.000,00		
2200.00.0.0	ALIENAÇÃO DE BENS	0.000.000		3.050.000,00	
2210.00.0.0	ALIENAÇÃO DE BENS MÓVEIS	0.000.000		1.450.000,00	
2213.00.0.0	ALIENAÇÃO DE BENS MÓVEIS E SEMOVENTES	0.000.000	1.450.000,00		
2213.01.0.0	ALIENAÇÃO DE BENS MÓVEIS E SEMOVENTES	0.000.000	1.450.000,00		
2213.01.0.1	ALIENAÇÃO DE BENS MÓVEIS E SEMOVENTES - PRINCIPAL	0.01.00	1.450.000,00		
2220.00.0.0	ALIENAÇÃO DE BENS IMÓVEIS	0.000.000		1.600.000,00	
2221.00.0.0	ALIENAÇÃO DE BENS IMÓVEIS	0.000.000	1.600.000,00		
2221.01.0.0	ALIENAÇÃO DE BENS IMÓVEIS	0.000.000	1.600.000,00		
2221.01.0.1	ALIENAÇÃO DE BENS IMÓVEIS - PRINCIPAL	0.01.00	1.600.000,00		
2400.00.0.0	TRANSFERÊNCIAS DE CAPITAL	0.000.000		21.585.000,00	
2410.00.0.0	TRANSFERÊNCIAS DA UNIÃO E DE SUAS ENTIDADES	0.000.000		20.325.000,00	
2411.00.0.0	TRANSFERÊNCIAS DE RECURSOS DO SISTEMA ÚNICO DE SAÚDE - SUS	0.000.000	1.925.000,00		
2411.51.0.0	TRANSFERÊNCIAS DE RECURSOS DO SISTEMA ÚNICO DE SAÚDE - SUS -	0.000.000	1.885.000,00		
2411.51.1.0	TRANSFERÊNCIAS DE RECURSOS DO BLOCO DE ESTRUTURAÇÃO DA REDE	0.000.000	1.410.000,00		
2411.51.1.1	TRANSFERÊNCIAS DE RECURSOS DO BLOCO DE ESTRUTURAÇÃO DA REDE	1.05.34	1.410.000,00		
2411.51.2.0	TRANSFERÊNCIAS DE RECURSOS DO BLOCO DE ESTRUTURAÇÃO DA REDE	0.000.000	400.000,00		
2411.51.2.1	TRANSFERÊNCIAS DE RECURSOS DO BLOCO DE ESTRUTURAÇÃO DA REDE	1.05.84	400.000,00		
2411.51.4.0	TRANSFERÊNCIAS DE RECURSOS DO BLOCO DE ESTRUTURAÇÃO DA REDE	0.000.000	75.000,00		
2411.51.4.1	TRANSFERÊNCIAS DE RECURSOS DO BLOCO DE ESTRUTURAÇÃO DA REDE	1.05.34	75.000,00		
2411.99.0.0	OUTRAS TRANSFERÊNCIAS DE RECURSOS DO SISTEMA ÚNICO DE SAÚDE	0.000.000	40.000,00		
2411.99.0.1	OUTRAS TRANSFERÊNCIAS DE RECURSOS DO SISTEMA ÚNICO DE SAÚDE	1.05.34	40.000,00		
2413.00.0.0	TRANSFERÊNCIAS DE RECURSOS DO FUNDO NACIONAL DE ASSISTÊNCIA	0.000.000	2.000.000,00		
2413.50.0.0	TRANSFERÊNCIAS DE RECURSOS DO FUNDO NACIONAL DE ASSISTÊNCIA	0.000.000	2.000.000,00		
2413.50.0.1	TRANSFERÊNCIAS DE RECURSOS DO FUNDO NACIONAL DE ASSISTÊNCIA	1.05.05	2.000.000,00		
2414.00.0.0	TRANSFERÊNCIAS DE CONVÊNIO DA UNIÃO E DE SUAS ENTIDADES	0.000.000	16.400.000,00		
2414.50.0.0	TRANSFERÊNCIAS DE CONVÊNIO DA UNIÃO PARA O SISTEMA ÚNICO DE	0.000.000	400.000,00		
2414.50.0.1	TRANSFERÊNCIAS DE CONVÊNIO DA UNIÃO PARA O SISTEMA ÚNICO DE	1.05.84	400.000,00		
2414.51.0.0	TRANSFERÊNCIAS DE CONVÊNIO DA UNIÃO DESTINADAS A PROGRAMAS	0.000.000	2.000.000,00		
2414.51.0.1	TRANSFERÊNCIAS DE CONVÊNIO DA UNIÃO DESTINADAS A PROGRAMAS	1.05.85	2.000.000,00		
2414.99.0.0	OUTRAS TRANSFERÊNCIAS DE CONVÊNIO DA UNIÃO E DE SUAS ENTIDADES	0.000.000	14.000.000,00		
2414.99.0.1	OUTRAS TRANSFERÊNCIAS DE CONVÊNIO DA UNIÃO E DE SUAS ENTIDADES	1.05.81	8.000.000,00		
2414.99.0.1	OUTRAS TRANSFERÊNCIAS DE CONVÊNIO DA UNIÃO E DE SUAS ENTIDADES	1.05.85	6.000.000,00		



Código	Especificação	F.R.	Desdobramento	SubCategoria Fonte	Categoria Econômica
2420.00.0.0	DE SUAS ENTIDA	0.000.000		1.260.000,00	
2422.00.0.0	TRANSFERÊNCIAS DOS ESTADOS E DO DISTRITO FEDERAL E DE SUAS E	0.000.000	1.260.000,00		
2422.99.0.0	TRANSFERÊNCIAS DE CONVÊNIOS DOS ESTADOS E DF E DE SUA E DE SUAS ENTID	0.000.000	1.260.000,00		
2422.99.0.1	OUTRAS TRANSFERÊNCIAS DE CONVÊNIOS DOS ESTADOS E DF E DE SUA	2.02.81	1.260.000,00		
9000.00.0.0	(R) DEDUÇÕES DA RECEITA	0.000.000			-17.473.000,00
9500.00.0.0	(R) DEDUÇÕES DO FUNDEB	0.000.000		-17.473.000,00	
9510.00.0.0	(R) DEDUÇÕES DO FUNDEB	0.000.000	-17.473.000,00		
9510.00.0.0	(R) DEDUÇÕES DO FUNDEB	0.000.000		-17.473.000,00	
9510.00.0.0	(R) DEDUÇÕES DO FUNDEB	0.01.00	-17.473.000,00		
Total das Receitas (exceto Intra-Orçamentárias)					240.000.000,00

TOTALIZAÇÃO DAS RECEITAS POR CATEGORIA ECONOMICA

RECEITA CORRENTE

200.365.000,00

RECEITA DE CAPITAL

39.635.000,00

Total Geral das Receitas

240.000.000,00

**PREFEITURA MUNICIPAL DE PAUDALHO**

AV RAUL BANDEIRA, 21 - CNPJ:11097383/0001-84

Orçamento Programa - Exercício de 2023

Anexo 02

Página 1

Lei: 1058, Data: 07/12/2022

NATUREZA DA DESPESA - CONSOLIDAÇÃO GERAL

Código	Especificação	Elemento	Modalidade	Grupo	Categoria Econômica
30.00.00	DESPESAS CORRENTES				182.640.595,50
31.00.00	PESSOAL E ENCARGOS SOCIAIS			123.354.628,75	
31.90.00	APLICAÇÕES DIRETAS		123.354.628,75		
31.90.01	APOSENTADORIAS, RESERVA REMUNERADA E REFORMAS	300.000,00			
31.90.03	PENSÕES	100.000,00			
31.90.04	CONTRATAÇÃO POR TEMPO DETERMINADO	32.432.500,00			
31.90.11	VENCIMENTOS E VANTAGENS FIXAS - PESSOAL CIVIL	66.752.429,80			
31.90.13	OBRIGAÇÕES PATRONAIS	19.663.600,00			
31.90.91	SENTENÇAS JUDICIAIS	988.000,00			
31.90.92	DESPESAS DE EXERCÍCIOS ANTERIORES	38.400,00			
31.90.94	INDENIZAÇÕES E RESTITUIÇÕES TRABALHISTAS	13.078.898,95			
31.90.96	RESSARCIMENTO DE DESPESAS DE PESSOAL REQUISITADO	800,00			
32.00.00	JUROS E ENCARGOS DA DÍVIDA			110.000,00	
32.90.00	APLICAÇÕES DIRETAS		110.000,00		
32.90.21	JUROS SOBRE A DÍVIDA POR CONTRATO	100.000,00			
32.90.22	OUTROS ENCARGOS SOBRE A DÍVIDA POR CONTRATO	10.000,00			
33.00.00	OUTRAS DESPESAS CORRENTES			59.175.966,75	
33.50.00	TRANSFERÊNCIAS A INSTITUIÇÕES PRIVADAS SEM FINS LUCRATIVOS		323.000,00		
33.50.41	CONTRIBUIÇÕES	9.000,00			
33.50.43	SUBVENÇÕES SOCIAIS	314.000,00			
33.71.00	TRANSFERÊNCIA A CONSÓRCIOS PÚBLICOS		100.000,00		
33.71.70	RATEIO PELA PARTICIPAÇÃO EM CONSÓRCIO PÚBLICO	100.000,00			
33.90.00	APLICAÇÕES DIRETAS		58.752.966,75		
33.90.14	DIÁRIAS - CIVIL	375.460,00			
33.90.30	MATERIAL DE CONSUMO	15.643.591,12			
33.90.31	PREMIAÇÕES CULTURAIS, ARTÍSTICAS, CIENTÍFICAS, DESPORTIVAS E	50.300,00			
33.90.32	MATERIAL, BEM OU SERVIÇO PARA DISTRIBUIÇÃO GRATUITA	3.630.000,00			
33.90.33	PASSAGENS E DESPESAS COM LOCOMOÇÃO	23.120,00			
33.90.34	OUTRAS DESPESAS DE PESSOAL DECORRENTES DE CONTRATOS DE TI	9.300,00			
33.90.35	SERVIÇOS DE CONSULTORIA	123.541,12			
33.90.36	OUTROS SERVIÇOS DE TERCEIROS - PESSOA FÍSICA	2.819.317,69			
33.90.37	LOCAÇÃO DE MÃO-DE-OBRA	8.500,00			
33.90.39	OUTROS SERVIÇOS DE TERCEIROS - PESSOA JURÍDICA	31.826.136,82			
33.90.41	CONTRIBUIÇÕES	2.000,00			
33.90.46	AUXÍLIO ALIMENTAÇÃO	4.100,00			
33.90.47	OBRIGAÇÕES TRIBUTÁRIAS E CONTRIBUTIVAS	1.268.500,00			
33.90.48	OUTROS AUXÍLIOS FINANCEIROS A PESSOA FÍSICA	580.000,00			
33.90.91	SENTENÇAS JUDICIAIS	400.000,00			
33.90.92	DESPESAS DE EXERCÍCIOS ANTERIORES	216.100,00			
33.90.93	INDENIZAÇÕES E RESTITUIÇÕES	1.773.000,00			
40.00.00	DESPESAS DE CAPITAL				56.959.404,50
44.00.00	INVESTIMENTOS			52.229.804,50	
44.90.00	APLICAÇÕES DIRETAS		52.229.804,50		
44.90.51	OBRAS E INSTALAÇÕES	43.279.500,00			
44.90.52	EQUIPAMENTOS E MATERIAL PERMANENTE	8.947.804,50			
44.90.61	AQUISIÇÃO DE IMÓVEIS	2.500,00			
45.00.00	INVERSÕES FINANCEIRAS			190.000,00	
45.90.00	APLICAÇÕES DIRETAS		190.000,00		
45.90.61	AQUISIÇÃO DE IMÓVEIS	190.000,00			
46.00.00	AMORTIZAÇÃO DA DÍVIDA			4.539.600,00	
46.90.00	APLICAÇÕES DIRETAS		4.539.600,00		
46.90.71	PRINCIPAL DA DÍVIDA CONTRATUAL RESGATADA	4.539.600,00			
90.00.00	RESERVA DE CONTINGÊNCIA				400.000,00
99.00.00	RESERVA DE CONTINGÊNCIA			400.000,00	
99.99.00	A DEFINIR		400.000,00		
99.99.99	A CLASSIFICAR	400.000,00			



PREFEITURA MUNICIPAL DE PAUDALHO
AV RAUL BANDEIRA, 21 - CNPJ:11097383/0001-84

Orçamento Programa - Exercício de 2023
Anexo 02
Página 2

NATUREZA DA DESPESA - CONSOLIDAÇÃO GERAL

Lei: 1058, Data: 07/12/2022

Código	Especificação	Elemento	Modalidade	Grupo	Categoria Econômica
				TOTAL	240.000.000,00

**PREFEITURA MUNICIPAL DE PAUDALHO**

AV RAUL BANDEIRA, 21 - CNPJ:11097383/0001-84

Orçamento Programa - Exercício de 2023

Anexo 02

Página 1

Lei: 1058, Data: 07/12/2022

NATUREZA DA DESPESA POR ORGÃO

PODER ORGÃO	01 PODER LEGISLATIVO 01 CORPO DELIBERATIVO DA SECRETARIA					
Código	Especificação	F.R.	Elemento	Modalidade	Grupo	Categoria Econômica
3.0.00.00	DESPESAS CORRENTES	0.000.000				6.895.000,00
3.1.00.00	PESSOAL E ENCARGOS SOCIAIS	0.000.000			5.180.000,00	
3.1.90.00	APLICAÇÕES DIRETAS	0.000.000		5.160.000,00		
3.1.90.11	VENCIMENTOS E VANTAGENS FIXAS - PESSOAL CIVIL	0.01.00	4.280.000,00			
3.1.90.13	OBRIGAÇÕES PATRONAIS	0.01.00	860.000,00			
3.1.90.91	SENTENÇAS JUDICIAIS	0.01.00	20.000,00			
3.3.00.00	OUTRAS DESPESAS CORRENTES	0.000.000			1.735.000,00	
3.3.90.00	APLICAÇÕES DIRETAS	0.000.000		1.735.000,00		
3.3.90.14	DIÁRIAS - CIVIL	0.01.00	75.000,00			
3.3.90.30	MATERIAL DE CONSUMO	0.01.00	40.000,00			
3.3.90.33	PASSAGENS E DESPESAS COM LOCOMOÇÃO	0.01.00	5.000,00			
3.3.90.36	OUTROS SERVIÇOS DE TERCEIROS - PESSOA FÍSICA	0.01.00	20.000,00			
3.3.90.39	OUTROS SERVIÇOS DE TERCEIROS - PESSOA JURÍDICA	0.01.00	400.000,00			
3.3.90.92	DESPESAS DE EXERCÍCIOS ANTERIORES	0.01.00	5.000,00			
3.3.90.93	INDENIZAÇÕES E RESTITUIÇÕES	0.01.00	1.190.000,00			
4.0.00.00	DESPESAS DE CAPITAL	0.000.000				195.000,00
4.4.00.00	INVESTIMENTOS	0.000.000			195.000,00	
4.4.90.00	APLICAÇÕES DIRETAS	0.000.000		195.000,00		
4.4.90.51	OBRAS E INSTALAÇÕES	0.01.00	145.000,00			
4.4.90.52	EQUIPAMENTOS E MATERIAL PERMANENTE	0.01.00	50.000,00			
TOTAL						7.090.000,00

**PREFEITURA MUNICIPAL DE PAUDALHO**

AV RAUL BANDEIRA, 21 - CNPJ:11097383/0001-84

Orçamento Programa - Exercício de 2023

Anexo 02

Página 4

Lei: 1058, Data: 07/12/2022

NATUREZA DA DESPESA POR ORGÃO

PODER ORGÃO	02 PODER EXECUTIVO 03 SECRETARIA DE ADMINISTRAÇÃO E FINANÇAS					
Código	Especificação	F.R.	Elemento	Modalidade	Grupo	Categoria Econômica
3.0.00.00	DESPESAS CORRENTES	0.000.000				9.015.000,00
3.1.00.00	PESSOAL E ENCARGOS SOCIAIS	0.000.000			6.010.000,00	
3.1.00.00	APLICAÇÕES DIRETAS	0.000.000		6.010.000,00		
3.1.00.01	APOSENTADORIAS, RESERVA REMUNERADA E REFORMAS	0.01.00	300.000,00			
3.1.00.03	PENSÕES	0.01.00	100.000,00			
3.1.00.04	CONTRATAÇÃO POR TEMPO DETERMINADO	0.01.00	20.000,00			
3.1.00.11	VENCIMENTOS E VANTAGENS FIXAS - PESSOAL CIVIL	0.01.00	1.920.000,00			
3.1.00.13	OBRIGAÇÕES PATRONAIS	0.01.00	3.000.000,00			
3.1.00.91	SENTENÇAS JUDICIAIS	0.01.00	50.000,00			
3.1.00.92	DESPESAS DE EXERCÍCIOS ANTERIORES	0.01.00	10.000,00			
3.1.00.94	INDENIZAÇÕES E RESTITUIÇÕES TRABALHISTAS	0.01.00	610.000,00			
3.2.00.00	JUROS E ENCARGOS DA DÍVIDA	0.000.000			110.000,00	
3.2.00.00	APLICAÇÕES DIRETAS	0.000.000		110.000,00		
3.2.00.21	JUROS SOBRE A DÍVIDA POR CONTRATO	0.01.00	100.000,00			
3.2.00.22	OUTROS ENCARGOS SOBRE A DÍVIDA POR CONTRATO	0.01.00	10.000,00			
3.3.00.00	OUTRAS DESPESAS CORRENTES	0.000.000			2.895.000,00	
3.3.00.00	TRANSFERÊNCIA A CONSÓRCIOS PÚBLICOS	0.000.000		100.000,00		
3.3.00.70	RATEIO PELA PARTICIPAÇÃO EM CONSÓRCIO PÚBLICO	0.01.00	100.000,00			
3.3.00.00	APLICAÇÕES DIRETAS	0.000.000		2.795.000,00		
3.3.00.14	DIÁRIAS - CIVIL	0.01.00	30.000,00			
3.3.00.30	MATERIAL DE CONSUMO	0.01.00	170.000,00			
3.3.00.36	OUTROS SERVIÇOS DE TERCEIROS - PESSOA FÍSICA	0.01.00	30.000,00			
3.3.00.39	OUTROS SERVIÇOS DE TERCEIROS - PESSOA JURÍDICA	0.01.00	1.230.000,00			
3.3.00.47	OBRIGAÇÕES TRIBUTÁRIAS E CONTRIBUTIVAS	0.01.00	1.220.000,00			
3.3.00.91	SENTENÇAS JUDICIAIS	0.01.00	15.000,00			
3.3.00.92	DESPESAS DE EXERCÍCIOS ANTERIORES	0.01.00	50.000,00			
3.3.00.93	INDENIZAÇÕES E RESTITUIÇÕES	0.01.00	50.000,00			
4.0.00.00	DESPESAS DE CAPITAL	0.000.000				4.550.000,00
4.4.00.00	INVESTIMENTOS	0.000.000			250.000,00	
4.4.00.00	APLICAÇÕES DIRETAS	0.000.000		250.000,00		
4.4.00.51	OBRA E INSTALAÇÕES	0.01.00	50.000,00			
4.4.00.52	EQUIPAMENTOS E MATERIAL PERMANENTE	0.01.00	200.000,00			
4.5.00.00	INVERSÕES FINANCEIRAS	0.000.000			100.000,00	
4.5.00.00	APLICAÇÕES DIRETAS	0.000.000		100.000,00		
4.5.00.61	AQUISIÇÃO DE IMÓVEIS	0.01.00	100.000,00			
4.6.00.00	AMORTIZAÇÃO DA DÍVIDA	0.000.000			4.200.000,00	
4.6.00.00	APLICAÇÕES DIRETAS	0.000.000		4.200.000,00		
4.6.00.71	PRINCIPAL DA DÍVIDA CONTRATUAL RESGATADA	0.01.00	4.200.000,00			
9.0.00.00	RESERVA DE CONTINGÊNCIA	0.000.000				400.000,00



PREFEITURA MUNICIPAL DE PAUDALHO

AV RAUL BANDEIRA, 21 - CNPJ:11097383/0001-84

Orçamento Programa - Exercício de 2023

Anexo 02

Página 5

Lei: 1058, Data: 07/12/2022

NATUREZA DA DESPESA POR ORGÃO

PODER ORGÃO		02 PODER EXECUTIVO 03 SECRETARIA DE ADMINISTRAÇÃO E FINANÇAS				
Código	Especificação	F.R.	Elemento	Modalidade	Grupo	Categoria Econômica
9.9.00.00	RESERVA DE CONTINGÊNCIA	0.000.000			400.000,00	
9.9.00.00	A DEFINIR	0.000.000		400.000,00		
9.9.00.00	A CLASSIFICAR	0.01.00	400.000,00			
TOTAL						13.965.000,00



PREFEITURA MUNICIPAL DE PAUDALHO

AV RAUL BANDEIRA, 21 - CNPJ:11097383/0001-84

Orçamento Programa - Exercício de 2023

Anexo 02

Página 6

Lei: 1058, Data: 07/12/2022

NATUREZA DA DESPESA POR ORGÃO

PODER ORGÃO		02 PODER EXECUTIVO 06 SECRETARIA DE GOVERNO				
Código	Especificação	F.R.	Elemento	Modalidade	Grupo	Categoria Econômica
3.0.00.00	DESPESAS CORRENTES	0.000.000				2.320.000,00
3.1.00.00	PESSOAL E ENCARGOS SOCIAIS	0.000.000			2.100.000,00	
3.1.90.00	APLICAÇÕES DIRETAS	0.000.000		2.100.000,00		
3.1.90.04	CONTRATAÇÃO POR TEMPO DETERMINADO	0.01.00	30.000,00			
3.1.90.11	VENCIMENTOS E VANTAGENS FIXAS - PESSOAL CIVIL	0.01.00	1.280.000,00			
3.1.90.94	INDENIZAÇÕES E RESTITUIÇÕES TRABALHISTAS	0.01.00	790.000,00			
3.3.00.00	OUTRAS DESPESAS CORRENTES	0.000.000			220.000,00	
3.3.90.00	APLICAÇÕES DIRETAS	0.000.000		220.000,00		
3.3.90.14	DIÁRIAS - CIVIL	0.01.00	10.000,00			
3.3.90.30	MATERIAL DE CONSUMO	0.01.00	30.000,00			
3.3.90.36	OUTROS SERVIÇOS DE TERCEIROS - PESSOA FÍSICA	0.01.00	20.000,00			
3.3.90.39	OUTROS SERVIÇOS DE TERCEIROS - PESSOA JURÍDICA	0.01.00	160.000,00			
4.0.00.00	DESPESAS DE CAPITAL	0.000.000				10.000,00
4.4.00.00	INVESTIMENTOS	0.000.000			10.000,00	
4.4.90.00	APLICAÇÕES DIRETAS	0.000.000		10.000,00		
4.4.90.52	EQUIPAMENTOS E MATERIAL PERMANENTE	0.01.00	10.000,00			
TOTAL						2.330.000,00



PREFEITURA MUNICIPAL DE PAUDALHO

AV RAUL BANDEIRA, 21 - CNPJ:11097383/0001-84

Orçamento Programa - Exercício de 2023

Anexo 02

Página 7

Lei: 1058, Data: 07/12/2022

NATUREZA DA DESPESA POR ORGÃO

PODER ORGÃO		02 PODER EXECUTIVO 08 SECRETARIA DE SAÚDE				
Código	Especificação	F.R.	Elemento	Modalidade	Grupo	Categoria Econômica
3.0.00.00	DESPESAS CORRENTES	0.000.000				10.000,00
3.3.00.00	OUTRAS DESPESAS CORRENTES	0.000.000			10.000,00	
3.3.90.00	APLICAÇÕES DIRETAS	0.000.000		10.000,00		
3.3.90.36	OUTROS SERVIÇOS DE TERCEIROS - PESSOA FÍSICA	0.01.00	5.000,00			
3.3.90.39	OUTROS SERVIÇOS DE TERCEIROS - PESSOA JURÍDICA	0.01.00	5.000,00			
TOTAL						10.000,00



NATUREZA DA DESPESA POR ORGÃO

Código	Especificação	F.R.	Elemento	Modalidade	Grupo	Categoria Econômica
3.0.00.00	DESPESAS CORRENTES	0.000.000				4.000,00
3.3.00.00	OUTRAS DESPESAS CORRENTES	0.000.000			4.000,00	
3.3.90.00	APLICAÇÕES DIRETAS	0.000.000		4.000,00		
3.3.90.14	DIÁRIAS - CIVIL	0.01.00	2.000,00			
3.3.90.39	OUTROS SERVIÇOS DE TERCEIROS - PESSOA JURÍDICA	0.01.00	2.000,00			
TOTAL						4.000,00

**PREFEITURA MUNICIPAL DE PAUDALHO**

AV RAUL BANDEIRA, 21 - CNPJ:11097383/0001-84

Orçamento Programa - Exercício de 2023

Anexo 02

Página 9

Lei: 1058, Data: 07/12/2022

NATUREZA DA DESPESA POR ORGÃO

PODER ORGÃO	02 PODER EXECUTIVO 13 SECRETARIA DE DESENVOLVIMENTO URBANO E MEIO AMBIENTE					
Código	Especificação	F.R.	Elemento	Modalidade	Grupo	Categoria Econômica
3.0.00.00	DESPESAS CORRENTES	0.000.000				21.544.000,00
3.1.00.00	PESSOAL E ENCARGOS SOCIAIS	0.000.000			7.685.000,00	
3.1.90.00	APLICAÇÕES DIRETAS	0.000.000		7.685.000,00		
3.1.90.04	CONTRATAÇÃO POR TEMPO DETERMINADO	0.01.00	3.900.000,00			
3.1.90.11	VENCIMENTOS E VANTAGENS FIXAS - PESSOAL CIVIL	0.01.00	2.650.000,00			
3.1.90.94	INDENIZAÇÕES E RESTITUIÇÕES TRABALHISTAS	0.01.00	935.000,00			
3.3.00.00	OUTRAS DESPESAS CORRENTES	0.000.000			13.859.000,00	
3.3.90.00	APLICAÇÕES DIRETAS	0.000.000		13.859.000,00		
3.3.90.14	DIÁRIAS - CIVIL	0.01.00	17.000,00			
3.3.90.30	MATERIAL DE CONSUMO	0.01.00	2.645.000,00			
3.3.90.36	OUTROS SERVIÇOS DE TERCEIROS - PESSOA FÍSICA	0.01.00	255.000,00			
3.3.90.39	OUTROS SERVIÇOS DE TERCEIROS - PESSOA JURÍDICA	0.01.00	10.935.000,00			
3.3.90.92	DESPESAS DE EXERCÍCIOS ANTERIORES	0.01.00	7.000,00			
4.0.00.00	DESPESAS DE CAPITAL	0.000.000				24.870.000,00
4.4.00.00	INVESTIMENTOS	0.000.000			24.820.000,00	
4.4.90.00	APLICAÇÕES DIRETAS	0.000.000		24.820.000,00		
4.4.90.51	OBRAS E INSTALAÇÕES	0.01.00	500.000,00			
4.4.90.51	OBRAS E INSTALAÇÕES	0.05.81	1.600.000,00			
4.4.90.51	OBRAS E INSTALAÇÕES	1.01.00	820.000,00			
4.4.90.51	OBRAS E INSTALAÇÕES	1.05.46	15.000.000,00			
4.4.90.51	OBRAS E INSTALAÇÕES	1.05.81	4.140.000,00			
4.4.90.51	OBRAS E INSTALAÇÕES	2.02.81	2.700.000,00			
4.4.90.52	EQUIPAMENTOS E MATERIAL PERMANENTE	0.01.00	60.000,00			
4.5.00.00	INVERSÕES FINANCEIRAS	0.000.000			50.000,00	
4.5.90.00	APLICAÇÕES DIRETAS	0.000.000		50.000,00		
4.5.90.61	AQUISIÇÃO DE IMÓVEIS	0.01.00	50.000,00			
TOTAL						46.414.000,00

**PREFEITURA MUNICIPAL DE PAUDALHO**

AV RAUL BANDEIRA, 21 - CNPJ:11097383/0001-84

Orçamento Programa - Exercício de 2023

Anexo 02

Página 11

Lei: 1058, Data: 07/12/2022

NATUREZA DA DESPESA POR ORGÃO

PODER ORGÃO	02 PODER EXECUTIVO 30 COMANAS					
Código	Especificação	F.R.	Elemento	Modalidade	Grupo	Categoria Econômica
3.0.00.00	DESPESAS CORRENTES	0.000.000				89.600,00
3.1.00.00	PESSOAL E ENCARGOS SOCIAIS	0.000.000			69.230,00	
3.1.90.00	APLICAÇÕES DIRETAS	0.000.000		69.230,00		
3.1.90.04	CONTRATAÇÃO POR TEMPO DETERMINADO	0.01.23	4.000,00			
3.1.90.11	VENCIMENTOS E VANTAGENS FIXAS - PESSOAL CIVIL	0.01.23	53.230,00			
3.1.90.13	OBRIGAÇÕES PATRONAIS	0.01.23	11.100,00			
3.1.90.92	DESPESAS DE EXERCÍCIOS ANTERIORES	0.01.23	900,00			
3.3.00.00	OUTRAS DESPESAS CORRENTES	0.000.000			20.370,00	
3.3.90.00	APLICAÇÕES DIRETAS	0.000.000		20.370,00		
3.3.90.14	DIÁRIAS - CIVIL	0.01.23	960,00			
3.3.90.30	MATERIAL DE CONSUMO	0.01.23	1.340,00			
3.3.90.31	PREMIAÇÕES CULTURAIS, ARTÍSTICAS, CIENTÍFICAS, DESPORTIVAS E	0.01.23	300,00			
3.3.90.33	PASSAGENS E DESPESAS COM LOCOMOÇÃO	0.01.23	1.620,00			
3.3.90.35	SERVIÇOS DE CONSULTORIA	0.01.23	2.290,00			
3.3.90.36	OUTROS SERVIÇOS DE TERCEIROS - PESSOA FÍSICA	0.01.23	2.870,00			
3.3.90.39	OUTROS SERVIÇOS DE TERCEIROS - PESSOA JURÍDICA	0.01.23	10.890,00			
3.3.90.92	DESPESAS DE EXERCÍCIOS ANTERIORES	0.01.23	100,00			
4.0.00.00	DESPESAS DE CAPITAL	0.000.000				26.400,00
4.4.00.00	INVESTIMENTOS	0.000.000			25.800,00	
4.4.90.00	APLICAÇÕES DIRETAS	0.000.000		25.800,00		
4.4.90.52	EQUIPAMENTOS E MATERIAL PERMANENTE	0.01.23	25.800,00			
4.6.00.00	AMORTIZAÇÃO DA DÍVIDA	0.000.000			600,00	
4.6.90.00	APLICAÇÕES DIRETAS	0.000.000		600,00		
4.6.90.71	PRINCIPAL DA DÍVIDA CONTRATUAL RESGATADA	0.01.23	600,00			
TOTAL						116.000,00

**PREFEITURA MUNICIPAL DE PAUDALHO**

AV RAUL BANDEIRA, 21 - CNPJ:11097383/0001-84

Orçamento Programa - Exercício de 2023

Anexo 02

Página 12

Lei: 1058, Data: 07/12/2022

NATUREZA DA DESPESA POR ORGÃO

PODER ORGÃO		02 PODER EXECUTIVO 31 SECRETARIA DE EDUCAÇÃO E ESPORTES				
Código	Especificação	F.R.	Elemento	Modalidade	Grupo	Categoria Econômica
3.0.00.00	DESPESAS CORRENTES	0.000.000				142.000,00
3.3.00.00	OUTRAS DESPESAS CORRENTES	0.000.000			142.000,00	
3.3.50.00	TRANSFERÊNCIAS A INSTITUIÇÕES PRIVADAS SEM FINS LUCRATIVOS	0.000.000		10.000,00		
3.3.50.43	SUBVENÇÕES SOCIAIS	0.01.00	10.000,00			
3.3.90.00	APLICAÇÕES DIRETAS	0.000.000		132.000,00		
3.3.90.30	MATERIAL DE CONSUMO	0.01.00	34.000,00			
3.3.90.31	PREMIAÇÕES CULTURAIS, ARTÍSTICAS, CIENTÍFICAS, DESPORTIVAS E	0.01.00	50.000,00			
3.3.90.36	OUTROS SERVIÇOS DE TERCEIROS - PESSOA FÍSICA	0.01.00	14.000,00			
3.3.90.39	OUTROS SERVIÇOS DE TERCEIROS - PESSOA JURÍDICA	0.01.00	24.000,00			
3.3.90.93	INDENIZAÇÕES E RESTITUIÇÕES	0.01.00	10.000,00			
4.0.00.00	DESPESAS DE CAPITAL	0.000.000				510.000,00
4.4.00.00	INVESTIMENTOS	0.000.000			510.000,00	
4.4.90.00	APLICAÇÕES DIRETAS	0.000.000		510.000,00		
4.4.90.51	OBRAS E INSTALAÇÕES	0.01.00	100.000,00			
4.4.90.51	OBRAS E INSTALAÇÕES	0.05.81	300.000,00			
4.4.90.51	OBRAS E INSTALAÇÕES	1.05.81	100.000,00			
4.4.90.52	EQUIPAMENTOS E MATERIAL PERMANENTE	0.01.00	10.000,00			
TOTAL						652.000,00

**PREFEITURA MUNICIPAL DE PAUDALHO**

AV RAUL BANDEIRA, 21 - CNPJ:11097383/0001-84

Orçamento Programa - Exercício de 2023

Anexo 02

Página 13

Lei: 1058, Data: 07/12/2022

NATUREZA DA DESPESA POR ORGÃO

PODER ORGÃO	02 PODER EXECUTIVO 32 SECRETARIA DE CULTURA, TURISMO, LAZER E JUVENTUDE					
Código	Especificação	F.R.	Elemento	Modalidade	Grupo	Categoria Econômica
3.0.00.00	DESPESAS CORRENTES	0.000.000				4.455.000,00
3.1.00.00	PESSOAL E ENCARGOS SOCIAIS	0.000.000			852.000,00	
3.1.00.00	APLICAÇÕES DIRETAS	0.000.000		852.000,00		
3.1.90.04	CONTRATAÇÃO POR TEMPO DETERMINADO	0.01.00	195.000,00			
3.1.90.11	VENCIMENTOS E VANTAGENS FIXAS - PESSOAL CIVIL	0.01.00	415.000,00			
3.1.90.13	OBRIGAÇÕES PATRONAIS	0.01.00	2.000,00			
3.1.90.94	INDENIZAÇÕES E RESTITUIÇÕES TRABALHISTAS	0.01.00	240.000,00			
3.3.00.00	OUTRAS DESPESAS CORRENTES	0.000.000			3.603.000,00	
3.3.50.00	TRANSFERÊNCIAS A INSTITUIÇÕES PRIVADAS SEM FINS LUCRATIVOS	0.000.000		110.000,00		
3.3.50.43	SUBVENÇÕES SOCIAIS	0.01.00	110.000,00			
3.3.90.00	APLICAÇÕES DIRETAS	0.000.000		3.493.000,00		
3.3.90.14	DIÁRIAS - CIVIL	0.01.00	15.000,00			
3.3.90.30	MATERIAL DE CONSUMO	0.01.00	77.000,00			
3.3.90.32	MATERIAL, BEM OU SERVIÇO PARA DISTRIBUIÇÃO GRATUITA	0.01.00	50.000,00			
3.3.90.36	OUTROS SERVIÇOS DE TERCEIROS - PESSOA FÍSICA	0.01.00	15.000,00			
3.3.90.36	OUTROS SERVIÇOS DE TERCEIROS - PESSOA FÍSICA	0.01.00	105.000,00			
3.3.90.39	OUTROS SERVIÇOS DE TERCEIROS - PESSOA JURÍDICA	0.01.00	3.176.000,00			
3.3.90.48	OUTROS AUXÍLIOS FINANCEIROS A PESSOA FÍSICA	0.01.00	50.000,00			
3.3.90.92	DESPESAS DE EXERCÍCIOS ANTERIORES	0.01.00	5.000,00			
4.0.00.00	DESPESAS DE CAPITAL	0.000.000				130.000,00
4.4.00.00	INVESTIMENTOS	0.000.000			130.000,00	
4.4.90.00	APLICAÇÕES DIRETAS	0.000.000		130.000,00		
4.4.90.51	OBRAS E INSTALAÇÕES	0.01.00	50.000,00			
4.4.90.52	EQUIPAMENTOS E MATERIAL PERMANENTE	0.01.00	80.000,00			
TOTAL						4.585.000,00

**PREFEITURA MUNICIPAL DE PAUDALHO**

AV RAUL BANDEIRA, 21 - CNPJ: 11097383/0001-84

Orçamento Programa - Exercício de 2023

Anexo 02

Página 14

Lei: 1058, Data: 07/12/2022

NATUREZA DA DESPESA POR ORGÃO

PODER ORGÃO	02 PODER EXECUTIVO 33 CONIDER					
Código	Especificação	F.R.	Elemento	Modalidade	Grupo	Categoria Econômica
3.0.00.00	DESPESAS CORRENTES	0.000.000				588.000,00
3.1.00.00	PESSOAL E ENCARGOS SOCIAIS	0.000.000			10.000,00	
3.1.90.00	APLICAÇÕES DIRETAS	0.000.000		10.000,00		
3.1.90.11	VENCIMENTOS E VANTAGENS FIXAS - PESSOAL CIVIL	0.01.30	8.000,00			
3.1.90.13	OBRIGAÇÕES PATRONAIS	0.01.30	2.000,00			
3.3.00.00	OUTRAS DESPESAS CORRENTES	0.000.000			558.000,00	
3.3.90.00	APLICAÇÕES DIRETAS	0.000.000		558.000,00		
3.3.90.14	DIÁRIAS - CIVIL	0.01.30	1.000,00			
3.3.90.30	MATERIAL DE CONSUMO	0.01.30	66.000,00			
3.3.90.33	PASSAGENS E DESPESAS COM LOCOMOÇÃO	0.01.30	8.000,00			
3.3.90.34	OUTRAS DESPESAS DE PESSOAL DECORRENTES DE CONTRATOS DE	0.01.30	8.000,00			
3.3.90.35	SERVIÇOS DE CONSULTORIA	0.01.30	93.000,00			
3.3.90.36	OUTROS SERVIÇOS DE TERCEIROS - PESSOA FÍSICA	0.01.30	136.000,00			
3.3.90.37	LOCAÇÃO DE MÃO-DE-OBRA	0.01.30	8.000,00			
3.3.90.39	OUTROS SERVIÇOS DE TERCEIROS - PESSOA JURÍDICA	0.01.30	214.000,00			
3.3.90.47	OBRIGAÇÕES TRIBUTÁRIAS E CONTRIBUTIVAS	0.01.30	12.000,00			
3.3.90.92	DESPESAS DE EXERCÍCIOS ANTERIORES	0.01.30	10.000,00			
3.3.90.93	INDENIZAÇÕES E RESTITUIÇÕES	0.01.30	2.000,00			
4.0.00.00	DESPESAS DE CAPITAL	0.000.000				8.000,00
4.4.00.00	INVESTIMENTOS	0.000.000			4.000,00	
4.4.90.00	APLICAÇÕES DIRETAS	0.000.000		4.000,00		
4.4.90.51	OBRAS E INSTALAÇÕES	0.01.30	2.000,00			
4.4.90.52	EQUIPAMENTOS E MATERIAL PERMANENTE	0.01.30	2.000,00			
4.6.00.00	AMORTIZAÇÃO DA DÍVIDA	0.000.000			4.000,00	
4.6.90.00	APLICAÇÕES DIRETAS	0.000.000		4.000,00		
4.6.90.71	PRINCIPAL DA DÍVIDA CONTRATUAL RESGATADA	0.01.30	4.000,00			
TOTAL						576.000,00

**PREFEITURA MUNICIPAL DE PAUDALHO**

AV RAUL BANDEIRA, 21 - CNPJ:11097383/0001-84

Orçamento Programa - Exercício de 2023

Anexo 02

Página 15

Lei: 1058, Data: 07/12/2022

NATUREZA DA DESPESA POR ORGÃO

PODER ORGÃO	02 PODER EXECUTIVO 34 COMUPE					
Código	Especificação	F.R.	Elemento	Modalidade	Grupo	Categoria Econômica
3.0.00.00	DESPESAS CORRENTES	0.000.000				90.696,55
3.1.00.00	PESSOAL E ENCARGOS SOCIAIS	0.000.000			34.069,80	
3.1.90.00	APLICAÇÕES DIRETAS	0.000.000		34.069,80		
3.1.90.04	CONTRATAÇÃO POR TEMPO DETERMINADO	0.01.29	4.500,00			
3.1.90.11	VENCIMENTOS E VANTAGENS FIXAS - PESSOAL CIVIL	0.01.29	16.199,80			
3.1.90.13	OBRIGAÇÕES PATRONAIS	0.01.29	5.500,00			
3.1.90.91	SENTENÇAS JUDICIAIS	0.01.29	3.000,00			
3.1.90.92	DESPESAS DE EXERCÍCIOS ANTERIORES	0.01.29	2.500,00			
3.1.90.94	INDENIZAÇÕES E RESTITUIÇÕES TRABALHISTAS	0.01.29	1.600,00			
3.1.90.96	RESSARCIMENTO DE DESPESAS DE PESSOAL REQUISITADO	0.01.29	800,00			
3.3.00.00	OUTRAS DESPESAS CORRENTES	0.000.000			56.596,75	
3.3.90.00	APLICAÇÕES DIRETAS	0.000.000		56.596,75		
3.3.90.14	DIÁRIAS - CIVIL	0.01.29	1.500,00			
3.3.90.30	MATERIAL DE CONSUMO	0.01.29	10.251,12			
3.3.90.33	PASSAGENS E DESPESAS COM LOCOMOÇÃO	0.01.29	1.500,00			
3.3.90.34	OUTRAS DESPESAS DE PESSOAL DECORRENTES DE CONTRATOS DE	0.01.29	1.300,00			
3.3.90.35	SERVIÇOS DE CONSULTORIA	0.01.29	13.251,12			
3.3.90.36	OUTROS SERVIÇOS DE TERCEIROS - PESSOA FÍSICA	0.01.29	5.447,69			
3.3.90.37	LOCAÇÃO DE MÃO-DE-OBRA	0.01.29	500,00			
3.3.90.39	OUTROS SERVIÇOS DE TERCEIROS - PESSOA JURÍDICA	0.01.29	13.246,82			
3.3.90.46	AUXÍLIO ALIMENTAÇÃO	0.01.29	4.100,00			
3.3.90.47	OBRIGAÇÕES TRIBUTÁRIAS E CONTRIBUTIVAS	0.01.29	1.500,00			
3.3.90.92	DESPESAS DE EXERCÍCIOS ANTERIORES	0.01.29	3.000,00			
3.3.90.93	INDENIZAÇÕES E RESTITUIÇÕES	0.01.29	1.000,00			
4.0.00.00	DESPESAS DE CAPITAL	0.000.000				9.004,50
4.4.00.00	INVESTIMENTOS	0.000.000			9.004,50	
4.4.90.00	APLICAÇÕES DIRETAS	0.000.000		9.004,50		
4.4.90.51	OBRAS E INSTALAÇÕES	0.01.29	2.500,00			
4.4.90.52	EQUIPAMENTOS E MATERIAL PERMANENTE	0.01.29	4.004,50			
4.4.90.61	AQUISIÇÃO DE IMÓVEIS	0.01.29	2.500,00			
TOTAL						99.701,05

**PREFEITURA MUNICIPAL DE PAUDALHO**

AV RAUL BANDEIRA, 21 - CNPJ:11097383/0001-84

Orçamento Programa - Exercício de 2023

Anexo 02

Página 16

Lei: 1058, Data: 07/12/2022

NATUREZA DA DESPESA POR ORGÃO

PODER ORGÃO		03 ENTIDADE SUPERVISIONADA 01 FUNDO MUNICIPAL DE SAÚDE				
Código	Especificação	F.R.	Elemento	Modalidade	Grupo	Categoria Econômica
3.0.00.00	DESPESAS CORRENTES	0.000.000				53.800.000,00
3.1.00.00	PESSOAL E ENCARGOS SOCIAIS	0.000.000			40.210.000,00	
3.1.90.00	APLICAÇÕES DIRETAS	0.000.000		40.210.000,00		
3.1.90.04	CONTRATAÇÃO POR TEMPO DETERMINADO	0.01.00	6.000.000,00			
3.1.90.04	CONTRATAÇÃO POR TEMPO DETERMINADO	1.05.04	80.000,00			
3.1.90.04	CONTRATAÇÃO POR TEMPO DETERMINADO	1.05.04	10.890.000,00			
3.1.90.11	VENCIMENTOS E VANTAGENS FIXAS - PESSOAL CIVIL	0.01.00	5.900.000,00			
3.1.90.11	VENCIMENTOS E VANTAGENS FIXAS - PESSOAL CIVIL	1.05.04	1.605.000,00			
3.1.90.11	VENCIMENTOS E VANTAGENS FIXAS - PESSOAL CIVIL	1.05.04	2.100.000,00			
3.1.90.13	OBRIGAÇÕES PATRONAIS	0.01.00	3.000.000,00			
3.1.90.13	OBRIGAÇÕES PATRONAIS	1.05.04	4.000.000,00			
3.1.90.91	SENTENÇAS JUDICIAIS	0.01.00	5.000,00			
3.1.90.94	INDENIZAÇÕES E RESTITUIÇÕES TRABALHISTAS	0.01.00	500.000,00			
3.1.90.94	INDENIZAÇÕES E RESTITUIÇÕES TRABALHISTAS	0.01.00	2.250.000,00			
3.1.90.94	INDENIZAÇÕES E RESTITUIÇÕES TRABALHISTAS	1.05.04	700.000,00			
3.1.90.94	INDENIZAÇÕES E RESTITUIÇÕES TRABALHISTAS	1.05.04	3.180.000,00			
3.3.00.00	OUTRAS DESPESAS CORRENTES	0.000.000			13.590.000,00	
3.3.50.00	TRANSFERÊNCIAS A INSTITUIÇÕES PRIVADAS SEM FINS LUCRATIVOS	0.000.000		50.000,00		
3.3.50.43	SUBVENÇÕES SOCIAIS	0.01.00	50.000,00			
3.3.90.00	APLICAÇÕES DIRETAS	0.000.000		13.540.000,00		
3.3.90.14	DIÁRIAS - CIVIL	0.01.00	10.000,00			
3.3.90.14	DIÁRIAS - CIVIL	0.01.00	30.000,00			
3.3.90.30	MATERIAL DE CONSUMO	0.01.00	3.645.000,00			
3.3.90.30	MATERIAL DE CONSUMO	1.05.04	5.000,00			
3.3.90.30	MATERIAL DE CONSUMO	1.05.04	60.000,00			
3.3.90.30	MATERIAL DE CONSUMO	1.05.04	2.585.000,00			
3.3.90.30	MATERIAL DE CONSUMO	2.02.26	700.000,00			
3.3.90.32	MATERIAL, BEM OU SERVIÇO PARA DISTRIBUIÇÃO GRATUITA	0.01.00	135.000,00			
3.3.90.32	MATERIAL, BEM OU SERVIÇO PARA DISTRIBUIÇÃO GRATUITA	1.05.04	1.300.000,00			
3.3.90.32	MATERIAL, BEM OU SERVIÇO PARA DISTRIBUIÇÃO GRATUITA	2.02.26	800.000,00			
3.3.90.36	OUTROS SERVIÇOS DE TERCEIROS - PESSOA FÍSICA	0.01.00	425.000,00			
3.3.90.36	OUTROS SERVIÇOS DE TERCEIROS - PESSOA FÍSICA	1.05.04	5.000,00			
3.3.90.36	OUTROS SERVIÇOS DE TERCEIROS - PESSOA FÍSICA	1.05.04	20.000,00			
3.3.90.36	OUTROS SERVIÇOS DE TERCEIROS - PESSOA FÍSICA	1.05.04	450.000,00			
3.3.90.39	OUTROS SERVIÇOS DE TERCEIROS - PESSOA JURÍDICA	0.01.00	1.800.000,00			
3.3.90.39	OUTROS SERVIÇOS DE TERCEIROS - PESSOA JURÍDICA	1.05.04	10.000,00			
3.3.90.39	OUTROS SERVIÇOS DE TERCEIROS - PESSOA JURÍDICA	1.05.04	70.000,00			
3.3.90.39	OUTROS SERVIÇOS DE TERCEIROS - PESSOA JURÍDICA	1.05.04	1.275.000,00			
3.3.90.47	OBRIGAÇÕES TRIBUTÁRIAS E CONTRIBUTIVAS	0.01.00	20.000,00			

**PREFEITURA MUNICIPAL DE PAUDALHO**

AV RAUL BANDEIRA, 21 - CNPJ:11097383/0001-84

Orçamento Programa - Exercício de 2023

Anexo 02

Página 17

Lei: 1058, Data: 07/12/2022

NATUREZA DA DESPESA POR ORGÃO

PODER ORGÃO	03 ENTIDADE SUPERVISIONADA 01 FUNDO MUNICIPAL DE SAÚDE					
Código	Especificação	F.R.	Elemento	Modalidade	Grupo	Categoria Econômica
3.3.90.91	SENTENÇAS JUDICIAIS	0.01.00	5.000,00			
3.3.90.92	DESPESAS DE EXERCÍCIOS ANTERIORES	0.01.00	70.000,00			
3.3.90.93	INDENIZAÇÕES E RESTITUIÇÕES	0.01.00	120.000,00			
4.0.00.00	DESPESAS DE CAPITAL	0.000.000				5.460.000,00
4.4.00.00	INVESTIMENTOS	0.000.000			5.425.000,00	
4.4.90.00	APLICAÇÕES DIRETAS	0.000.000		5.425.000,00		
4.4.90.51	OBRAS E INSTALAÇÕES	0.01.00	300.000,00			
4.4.90.51	OBRAS E INSTALAÇÕES	1.01.00	200.000,00			
4.4.90.51	OBRAS E INSTALAÇÕES	1.02.26	1.700.000,00			
4.4.90.51	OBRAS E INSTALAÇÕES	1.05.34	600.000,00			
4.4.90.51	OBRAS E INSTALAÇÕES	1.05.84	600.000,00			
4.4.90.52	EQUIPAMENTOS E MATERIAL PERMANENTE	0.01.00	300.000,00			
4.4.90.52	EQUIPAMENTOS E MATERIAL PERMANENTE	1.01.00	200.000,00			
4.4.90.52	EQUIPAMENTOS E MATERIAL PERMANENTE	1.02.26	400.000,00			
4.4.90.52	EQUIPAMENTOS E MATERIAL PERMANENTE	1.05.34	925.000,00			
4.4.90.52	EQUIPAMENTOS E MATERIAL PERMANENTE	1.05.84	200.000,00			
4.6.00.00	AMORTIZAÇÃO DA DÍVIDA	0.000.000			35.000,00	
4.6.90.00	APLICAÇÕES DIRETAS	0.000.000		35.000,00		
4.6.90.71	PRINCIPAL DA DÍVIDA CONTRATUAL RESGATADA	0.01.00	35.000,00			
TOTAL						59.260.000,00

**PREFEITURA MUNICIPAL DE PAUDALHO**

AV RAUL BANDEIRA, 21 - CNPJ:11097383/0001-84

Orçamento Programa - Exercício de 2023

Anexo 02

Página 18

Lei: 1058, Data: 07/12/2022

NATUREZA DA DESPESA POR ORGÃO

PODER ORGÃO	03 ENTIDADE SUPERVISIONADA 02 FUNDO MUNICIPAL DE ASSISTÊNCIA SOCIAL					
Código	Especificação	F.R.	Elemento	Modalidade	Grupo	Categoria Econômica
3.0.00.00	DESPESAS CORRENTES	0.000.000				7.480.000,00
3.1.00.00	PESSOAL E ENCARGOS SOCIAIS	0.000.000			3.827.000,00	
3.1.90.00	APLICAÇÕES DIRETAS	0.000.000		3.827.000,00		
3.1.90.04	CONTRATAÇÃO POR TEMPO DETERMINADO	0.01.00	260.000,00			
3.1.90.04	CONTRATAÇÃO POR TEMPO DETERMINADO	1.05.05	250.000,00			
3.1.90.04	CONTRATAÇÃO POR TEMPO DETERMINADO	1.05.05	985.000,00			
3.1.90.11	VENCIMENTOS E VANTAGENS FIXAS - PESSOAL CIVIL	0.01.00	800.000,00			
3.1.90.11	VENCIMENTOS E VANTAGENS FIXAS - PESSOAL CIVIL	1.05.05	610.000,00			
3.1.90.13	OBRIGAÇÕES PATRONAIS	0.01.00	100.000,00			
3.1.90.13	OBRIGAÇÕES PATRONAIS	1.05.05	30.000,00			
3.1.90.13	OBRIGAÇÕES PATRONAIS	1.05.05	282.000,00			
3.1.90.91	SENTENÇAS JUDICIAIS	0.01.00	10.000,00			
3.1.90.94	INDENIZAÇÕES E RESTITUIÇÕES TRABALHISTAS	0.01.00	105.000,00			
3.1.90.94	INDENIZAÇÕES E RESTITUIÇÕES TRABALHISTAS	1.05.05	50.000,00			
3.1.90.94	INDENIZAÇÕES E RESTITUIÇÕES TRABALHISTAS	1.05.05	365.000,00			
3.3.00.00	OUTRAS DESPESAS CORRENTES	0.000.000			3.653.000,00	
3.3.50.00	TRANSFERÊNCIAS A INSTITUIÇÕES PRIVADAS SEM FINS LUCRATIVOS	0.000.000		125.000,00		
3.3.50.43	SUBVENÇÕES SOCIAIS	0.01.00	125.000,00			
3.3.90.00	APLICAÇÕES DIRETAS	0.000.000		3.028.000,00		
3.3.90.14	DIÁRIAS - CIVIL	0.01.00	25.000,00			
3.3.90.14	DIÁRIAS - CIVIL	1.05.05	3.000,00			
3.3.90.30	MATERIAL DE CONSUMO	0.01.00	295.000,00			
3.3.90.30	MATERIAL DE CONSUMO	1.01.00	20.000,00			
3.3.90.30	MATERIAL DE CONSUMO	1.05.05	421.000,00			
3.3.90.30	MATERIAL DE CONSUMO	2.02.15	135.000,00			
3.3.90.32	MATERIAL, BEM OU SERVIÇO PARA DISTRIBUIÇÃO GRATUITA	0.01.00	205.000,00			
3.3.90.32	MATERIAL, BEM OU SERVIÇO PARA DISTRIBUIÇÃO GRATUITA	1.05.05	100.000,00			
3.3.90.33	PASSAGENS E DESPESAS COM LOCOMOÇÃO	0.01.00	5.000,00			
3.3.90.36	OUTROS SERVIÇOS DE TERCEIROS - PESSOA FÍSICA	0.01.00	175.000,00			
3.3.90.36	OUTROS SERVIÇOS DE TERCEIROS - PESSOA FÍSICA	1.05.05	30.000,00			
3.3.90.36	OUTROS SERVIÇOS DE TERCEIROS - PESSOA FÍSICA	1.05.05	52.000,00			
3.3.90.36	OUTROS SERVIÇOS DE TERCEIROS - PESSOA FÍSICA	2.02.15	35.000,00			
3.3.90.39	OUTROS SERVIÇOS DE TERCEIROS - PESSOA JURÍDICA	0.01.00	567.000,00			
3.3.90.39	OUTROS SERVIÇOS DE TERCEIROS - PESSOA JURÍDICA	1.05.05	769.000,00			
3.3.90.39	OUTROS SERVIÇOS DE TERCEIROS - PESSOA JURÍDICA	2.02.15	95.000,00			
3.3.90.48	OUTROS AUXÍLIOS FINANCEIROS A PESSOA FÍSICA	0.01.00	530.000,00			
3.3.90.92	DESPESAS DE EXERCÍCIOS ANTERIORES	0.01.00	16.000,00			
3.3.90.93	INDENIZAÇÕES E RESTITUIÇÕES	0.01.00	50.000,00			
4.0.00.00	DESPESAS DE CAPITAL	0.000.000				520.000,00

**PREFEITURA MUNICIPAL DE PAUDALHO**

AV RAUL BANDEIRA, 21 - CNPJ:11097383/0001-84

Orçamento Programa - Exercício de 2023

Anexo 02

Página 19

Lei: 1058, Data: 07/12/2022

NATUREZA DA DESPESA POR ORGÃO

PODER ORGÃO		03 ENTIDADE SUPERVISIONADA 02 FUNDO MUNICIPAL DE ASSISTÊNCIA SOCIAL				
Código	Especificação	F.R.	Elemento	Modalidade	Grupo	Categoria Econômica
4.4.00.00	INVESTIMENTOS	0.000.000			480.000,00	
4.4.90.00	APLICAÇÕES DIRETAS	0.000.000		480.000,00		
4.4.90.51	OBRAS E INSTALAÇÕES	0.01.00	150.000,00			
4.4.90.52	EQUIPAMENTOS E MATERIAL PERMANENTE	0.01.00	180.000,00			
4.4.90.52	EQUIPAMENTOS E MATERIAL PERMANENTE	1.05.05	40.000,00			
4.4.90.52	EQUIPAMENTOS E MATERIAL PERMANENTE	2.02.15	110.000,00			
4.5.00.00	INVERSÕES FINANCEIRAS	0.000.000			40.000,00	
4.5.90.00	APLICAÇÕES DIRETAS	0.000.000		40.000,00		
4.5.90.61	AQUISIÇÃO DE IMÓVEIS	0.01.00	20.000,00			
4.5.90.61	AQUISIÇÃO DE IMÓVEIS	1.05.05	20.000,00			
TOTAL						8.000.000,00

**PREFEITURA MUNICIPAL DE PAUDALHO**

AV RAUL BANDEIRA, 21 - CNPJ:11097383/0001-84

Orçamento Programa - Exercício de 2023

Anexo 02

Página 20

Lei: 1058, Data: 07/12/2022

NATUREZA DA DESPESA POR ORGÃO

PODER ORGÃO	03 ENTIDADE SUPERVISIONADA 03 FUNDO MUNICIPAL DE EDUCAÇÃO					
Código	Especificação	F.R.	Elemento	Modalidade	Grupo	Categoria Econômica
3.0.00.00	DESPESAS CORRENTES	0,000,000				88.055.000,00
3.1.00.00	PESSOAL E ENCARGOS SOCIAIS	0,000,000			50.948.000,00	
3.1.90.00	APLICAÇÕES DIRETAS	0,000,000		50.948.000,00		
3.1.90.04	CONTRATAÇÃO POR TEMPO DETERMINADO	0,01.00	79.000,00			
3.1.90.04	CONTRATAÇÃO POR TEMPO DETERMINADO	1,05.09	70.000,00			
3.1.90.04	CONTRATAÇÃO POR TEMPO DETERMINADO	1,05.09	100.000,00			
3.1.90.04	CONTRATAÇÃO POR TEMPO DETERMINADO	1,05.09	9.344.000,00			
3.1.90.11	VENCIMENTOS E VANTAGENS FIXAS - PESSOAL CIVIL	0,01.00	160.000,00			
3.1.90.11	VENCIMENTOS E VANTAGENS FIXAS - PESSOAL CIVIL	1,05.09	250.000,00			
3.1.90.11	VENCIMENTOS E VANTAGENS FIXAS - PESSOAL CIVIL	1,05.09	3.100.000,00			
3.1.90.11	VENCIMENTOS E VANTAGENS FIXAS - PESSOAL CIVIL	1,05.09	5.840.000,00			
3.1.90.11	VENCIMENTOS E VANTAGENS FIXAS - PESSOAL CIVIL	1,05.09	22.080.000,00			
3.1.90.13	OBRIGAÇÕES PATRONAIS	0,01.00	50.000,00			
3.1.90.13	OBRIGAÇÕES PATRONAIS	0,01.00	5.000.000,00			
3.1.90.13	OBRIGAÇÕES PATRONAIS	1,05.09	695.000,00			
3.1.90.13	OBRIGAÇÕES PATRONAIS	1,05.09	2.506.000,00			
3.1.90.92	DESPESAS DE EXERCÍCIOS ANTERIORES	0,01.00	5.000,00			
3.1.90.92	DESPESAS DE EXERCÍCIOS ANTERIORES	0,01.00	20.000,00			
3.1.90.94	INDENIZAÇÕES E RESTITUIÇÕES TRABALHISTAS	0,01.00	30.000,00			
3.1.90.94	INDENIZAÇÕES E RESTITUIÇÕES TRABALHISTAS	0,01.00	79.000,00			
3.1.90.94	INDENIZAÇÕES E RESTITUIÇÕES TRABALHISTAS	1,05.09	40.000,00			
3.1.90.94	INDENIZAÇÕES E RESTITUIÇÕES TRABALHISTAS	1,05.09	1.500.000,00			
3.3.00.00	OUTRAS DESPESAS CORRENTES	0,000,000			17.107.000,00	
3.3.90.00	APLICAÇÕES DIRETAS	0,000,000		17.107.000,00		
3.3.90.14	DIÁRIAS - CIVIL	0,01.00	10.000,00			
3.3.90.14	DIÁRIAS - CIVIL	0,01.00	45.000,00			
3.3.90.30	MATERIAL DE CONSUMO	0,01.00	120.000,00			
3.3.90.30	MATERIAL DE CONSUMO	0,01.00	367.000,00			
3.3.90.30	MATERIAL DE CONSUMO	0,01.00	925.000,00			
3.3.90.30	MATERIAL DE CONSUMO	1,05.09	20.000,00			
3.3.90.30	MATERIAL DE CONSUMO	1,05.09	60.000,00			
3.3.90.30	MATERIAL DE CONSUMO	1,05.09	200.000,00			
3.3.90.30	MATERIAL DE CONSUMO	1,05.09	900.000,00			
3.3.90.30	MATERIAL DE CONSUMO	1,05.14	800.000,00			
3.3.90.30	MATERIAL DE CONSUMO	1,05.16	11.000,00			
3.3.90.30	MATERIAL DE CONSUMO	1,05.17	20.000,00			
3.3.90.30	MATERIAL DE CONSUMO	1,05.21	415.000,00			
3.3.90.30	MATERIAL DE CONSUMO	1,05.21	700.000,00			
3.3.90.32	MATERIAL, BEM OU SERVIÇO PARA DISTRIBUIÇÃO GRATUITA	0,01.00	1.010.000,00			

**PREFEITURA MUNICIPAL DE PAUDALHO**

AV RAUL BANDEIRA, 21 - CNPJ:11097383/0001-84

Orçamento Programa - Exercício de 2023

Anexo 02

Página 21

Lei: 1058, Data: 07/12/2022

NATUREZA DA DESPESA POR ORGÃO

PODER ORGÃO	03 ENTIDADE SUPERVISIONADA 03 FUNDO MUNICIPAL DE EDUCAÇÃO					
Código	Especificação	F.R.	Elemento	Modalidade	Grupo	Categoria Econômica
3.3.90.35	SERVIÇOS DE CONSULTORIA	0.01.00	15.000,00			
3.3.90.36	OUTROS SERVIÇOS DE TERCEIROS - PESSOA FÍSICA	0.01.00	150.000,00			
3.3.90.36	OUTROS SERVIÇOS DE TERCEIROS - PESSOA FÍSICA	0.01.00	215.000,00			
3.3.90.36	OUTROS SERVIÇOS DE TERCEIROS - PESSOA FÍSICA	1.05.09	40.000,00			
3.3.90.36	OUTROS SERVIÇOS DE TERCEIROS - PESSOA FÍSICA	1.05.09	100.000,00			
3.3.90.36	OUTROS SERVIÇOS DE TERCEIROS - PESSOA FÍSICA	1.05.09	330.000,00			
3.3.90.36	OUTROS SERVIÇOS DE TERCEIROS - PESSOA FÍSICA	1.05.16	2.000,00			
3.3.90.36	OUTROS SERVIÇOS DE TERCEIROS - PESSOA FÍSICA	1.05.21	5.000,00			
3.3.90.39	OUTROS SERVIÇOS DE TERCEIROS - PESSOA JURÍDICA	0.01.00	560.000,00			
3.3.90.39	OUTROS SERVIÇOS DE TERCEIROS - PESSOA JURÍDICA	0.01.00	1.080.000,00			
3.3.90.39	OUTROS SERVIÇOS DE TERCEIROS - PESSOA JURÍDICA	0.01.00	2.000.000,00			
3.3.90.39	OUTROS SERVIÇOS DE TERCEIROS - PESSOA JURÍDICA	1.05.09	75.000,00			
3.3.90.39	OUTROS SERVIÇOS DE TERCEIROS - PESSOA JURÍDICA	1.05.09	100.000,00			
3.3.90.39	OUTROS SERVIÇOS DE TERCEIROS - PESSOA JURÍDICA	1.05.09	4.250.000,00			
3.3.90.39	OUTROS SERVIÇOS DE TERCEIROS - PESSOA JURÍDICA	1.05.16	2.000,00			
3.3.90.39	OUTROS SERVIÇOS DE TERCEIROS - PESSOA JURÍDICA	1.05.17	400.000,00			
3.3.90.39	OUTROS SERVIÇOS DE TERCEIROS - PESSOA JURÍDICA	1.05.21	900.000,00			
3.3.90.39	OUTROS SERVIÇOS DE TERCEIROS - PESSOA JURÍDICA	2.02.20	700.000,00			
3.3.90.47	OBRIGAÇÕES TRIBUTÁRIAS E CONTRIBUTIVAS	0.01.00	15.000,00			
3.3.90.91	SENTENÇAS JUDICIAIS	0.01.00	30.000,00			
3.3.90.91	SENTENÇAS JUDICIAIS	0.01.00	300.000,00			
3.3.90.92	DESPESAS DE EXERCÍCIOS ANTERIORES	0.01.00	15.000,00			
3.3.90.93	INDENIZAÇÕES E RESTITUIÇÕES	0.01.00	20.000,00			
3.3.90.93	INDENIZAÇÕES E RESTITUIÇÕES	0.01.00	200.000,00			
4.0.00.00	DESPESAS DE CAPITAL	0.000.000				16.500.000,00
4.4.00.00	INVESTIMENTOS	0.000.000			16.200.000,00	
4.4.90.00	APLICAÇÕES DIRETAS	0.000.000		16.200.000,00		
4.4.90.51	OBRAS E INSTALAÇÕES	0.01.00	150.000,00			
4.4.90.51	OBRAS E INSTALAÇÕES	0.01.00	200.000,00			
4.4.90.51	OBRAS E INSTALAÇÕES	1.05.09	1.000.000,00			
4.4.90.51	OBRAS E INSTALAÇÕES	1.05.09	2.500.000,00			
4.4.90.51	OBRAS E INSTALAÇÕES	1.05.85	6.100.000,00			
4.4.90.51	OBRAS E INSTALAÇÕES	2.02.20	500.000,00			
4.4.90.52	EQUIPAMENTOS E MATERIAL PERMANENTE	0.01.00	50.000,00			
4.4.90.52	EQUIPAMENTOS E MATERIAL PERMANENTE	0.01.00	100.000,00			
4.4.90.52	EQUIPAMENTOS E MATERIAL PERMANENTE	1.05.09	700.000,00			
4.4.90.52	EQUIPAMENTOS E MATERIAL PERMANENTE	1.05.09	1.500.000,00			
4.4.90.52	EQUIPAMENTOS E MATERIAL PERMANENTE	1.05.85	3.100.000,00			

**PREFEITURA MUNICIPAL DE PAUDALHO**

AV RAUL BANDEIRA, 21 - CNPJ:11097383/0001-84

Orçamento Programa - Exercício de 2023

Anexo 02

Página 22

Lei: 1058, Data: 07/12/2022

NATUREZA DA DESPESA POR ORGÃO

PODER ORGÃO		03 ENTIDADE SUPERVISIONADA 03 FUNDO MUNICIPAL DE EDUCAÇÃO				
Código	Especificação	F.R.	Elemento	Modalidade	Grupo	Categoria Econômica
4.4.90.52	EQUIPAMENTOS E MATERIAL PERMANENTE	2.02.20	300.000,00			
4.6.00.00	AMORTIZAÇÃO DA DÍVIDA	0.000.000			300.000,00	
4.6.90.00	APLICAÇÕES DIRETAS	0.000.000		300.000,00		
4.6.90.71	PRINCIPAL DA DÍVIDA CONTRATUAL RESGATADA	1.05.09	300.000,00			
TOTAL						84.555.000,00

**PREFEITURA MUNICIPAL DE PAUDALHO**

AV RAUL BANDEIRA, 21 - CNPJ:11097383/0001-84

Orçamento Programa - Exercício de 2023

Anexo 02

Página 23

Lei: 1058, Data: 07/12/2022

NATUREZA DA DESPESA POR ORGÃO

PODER ORGÃO	03 ENTIDADE SUPERVISIONADA 04 FUNDO MUNICIPAL DO DIREITO DA CRIANÇA E DO ADOLESCENTE					
Código	Especificação	F.R.	Elemento	Modalidade	Grupo	Categoria Econômica
3.0.00.00	DESPESAS CORRENTES	0.000.000				23.000,00
3.1.00.00	PESSOAL E ENCARGOS SOCIAIS	0.000.000			1.000,00	
3.1.90.00	APLICAÇÕES DIRETAS	0.000.000		1.000,00		
3.1.90.04	CONTRATAÇÃO POR TEMPO DETERMINADO	0.01.00	1.000,00			
3.3.00.00	OUTRAS DESPESAS CORRENTES	0.000.000			22.000,00	
3.3.50.00	TRANSFERÊNCIAS A INSTITUIÇÕES PRIVADAS SEM FINS LUCRATIVOS	0.000.000		10.000,00		
3.3.50.43	SUBVENÇÕES SOCIAIS	0.01.00	10.000,00			
3.3.90.00	APLICAÇÕES DIRETAS	0.000.000		12.000,00		
3.3.90.14	DIÁRIAS - CIVIL	0.01.00	3.000,00			
3.3.90.30	MATERIAL DE CONSUMO	0.01.00	2.000,00			
3.3.90.36	OUTROS SERVIÇOS DE TERCEIROS - PESSOA FÍSICA	0.01.00	3.000,00			
3.3.90.39	OUTROS SERVIÇOS DE TERCEIROS - PESSOA JURÍDICA	0.01.00	4.000,00			
4.0.00.00	DESPESAS DE CAPITAL	0.000.000				20.000,00
4.4.00.00	INVESTIMENTOS	0.000.000			20.000,00	
4.4.90.00	APLICAÇÕES DIRETAS	0.000.000		20.000,00		
4.4.90.52	EQUIPAMENTOS E MATERIAL PERMANENTE	0.01.00	20.000,00			
TOTAL						43.000,00



PREFEITURA MUNICIPAL DE PAUDALHO

AV RAUL BANDEIRA, 21 - CNPJ: 11097383/0001-84

Orçamento Programa - Exercício de 2023

Anexo 02

Página 24

Lei: 1058, Data: 07/12/2022

NATUREZA DA DESPESA POR ORGÃO

PODER ORGÃO		03 ENTIDADE SUPERVISIONADA 05 FUNDO DE DESENVOLVIMENTO MUNICIPAL				
Código	Especificação	F.R.	Elemento	Modalidade	Grupo	Categoria Econômica
4.0.00.00	DESPESAS DE CAPITAL	0.000.000				1.620.000,00
4.4.00.00	INVESTIMENTOS	0.000.000			1.620.000,00	
4.4.90.00	APLICAÇÕES DIRETAS	0.000.000		1.620.000,00		
4.4.90.51	OBRAS E INSTALAÇÕES	0.01.00	350.000,00			
4.4.90.51	OBRAS E INSTALAÇÕES	2.02.81	1.270.000,00			
TOTAL						1.620.000,00

**PREFEITURA MUNICIPAL DE PAUDALHO**

AV RAUL BANDEIRA, 21 - CNPJ:11097383/0001-84

Orçamento Programa - Exercício de 2023

Anexo 02

Página 25

Lei: 1058, Data: 07/12/2022

NATUREZA DA DESPESA POR ORGÃO

PODER ORGÃO		03 ENTIDADE SUPERVISIONADA 17 FUNDO MUNICIPAL DE DIREITOS DO IDOSO				
Código	Especificação	F.R.	Elemento	Modalidade	Grupo	Categoria Econômica
3.0.00.00	DESPESAS CORRENTES	0.000.000				76.000,00
3.3.00.00	OUTRAS DESPESAS CORRENTES	0.000.000			76.000,00	
3.3.50.00	TRANSFERÊNCIAS A INSTITUIÇÕES PRIVADAS SEM FINS LUCRATIVOS	0.000.000		18.000,00		
3.3.50.41	CONTRIBUIÇÕES	0.01.00	4.000,00			
3.3.50.41	CONTRIBUIÇÕES	1.05.53	5.000,00			
3.3.50.43	SUBVENÇÕES SOCIAIS	0.01.00	7.000,00			
3.3.50.43	SUBVENÇÕES SOCIAIS	1.05.53	2.000,00			
3.3.90.00	APLICAÇÕES DIRETAS	0.000.000		58.000,00		
3.3.90.14	DIÁRIAS - CIVIL	0.01.00	2.000,00			
3.3.90.30	MATERIAL DE CONSUMO	0.01.00	4.000,00			
3.3.90.30	MATERIAL DE CONSUMO	1.05.53	20.000,00			
3.3.90.33	PASSAGENS E DESPESAS COM LOCOMOÇÃO	0.01.00	2.000,00			
3.3.90.36	OUTROS SERVIÇOS DE TERCEIROS - PESSOA FÍSICA	0.01.00	4.000,00			
3.3.90.36	OUTROS SERVIÇOS DE TERCEIROS - PESSOA FÍSICA	1.05.53	10.000,00			
3.3.90.39	OUTROS SERVIÇOS DE TERCEIROS - PESSOA JURÍDICA	0.01.00	4.000,00			
3.3.90.39	OUTROS SERVIÇOS DE TERCEIROS - PESSOA JURÍDICA	1.05.53	10.000,00			
3.3.90.41	CONTRIBUIÇÕES	0.01.00	2.000,00			
4.0.00.00	DESPESAS DE CAPITAL	0.000.000				10.000,00
4.4.00.00	INVESTIMENTOS	0.000.000			10.000,00	
4.4.90.00	APLICAÇÕES DIRETAS	0.000.000		10.000,00		
4.4.90.52	EQUIPAMENTOS E MATERIAL PERMANENTE	0.01.00	10.000,00			
TOTAL						86.000,00

**PREFEITURA MUNICIPAL DE PAUDALHO**

AV RAUL BANDEIRA, 21 - CNPJ:11097383/0001-84

Orçamento Programa - Exercício de 2023

Anexo 02

Página 26

Lei: 1058, Data: 07/12/2022

NATUREZA DA DESPESA POR ORGÃO

PODER ORGÃO		03 ENTIDADE SUPERVISIONADA 18 FUNDO MUNICIPAL DE TURISMO				
Código	Especificação	F.R.	Elemento	Modalidade	Grupo	Categoria Econômica
3.0.00.00	DESPESAS CORRENTES	0.000.000				200.000,00
3.3.00.00	OUTRAS DESPESAS CORRENTES	0.000.000			200.000,00	
3.3.90.00	APLICAÇÕES DIRETAS	0.000.000		200.000,00		
3.3.90.14	DIÁRIAS - CIVIL	0.01.00	50.000,00			
3.3.90.30	MATERIAL DE CONSUMO	0.01.00	10.000,00			
3.3.90.36	OUTROS SERVIÇOS DE TERCEIROS - PESSOA FÍSICA	0.01.00	20.000,00			
3.3.90.39	OUTROS SERVIÇOS DE TERCEIROS - PESSOA JURÍDICA	0.01.00	120.000,00			
TOTAL						200.000,00



NATUREZA DA DESPESA POR ORGÃO

PODER ORGÃO						
04 AUTARQUIAS						
01 AUTARQUIA MUNICIPAIS						
Código	Especificação	F.R.	Elemento	Modalidade	Grupo	Categoria Econômica
3.0.00.00	DESPESAS CORRENTES	0.000.000				1.063.298,95
3.1.00.00	PESSOAL E ENCARGOS SOCIAIS	0.000.000			798.298,95	
3.1.90.00	APLICAÇÕES DIRETAS	0.000.000		798.298,95		
3.1.90.04	CONTRATAÇÃO POR TEMPO DETERMINADO	0.01.00	50.000,00			
3.1.90.11	VENCIMENTOS E VANTAGENS FIXAS - PESSOAL CIVIL	0.01.00	550.000,00			
3.1.90.13	OBRIGAÇÕES PATRONAIS	0.01.00	120.000,00			
3.1.90.94	INDENIZAÇÕES E RESTITUIÇÕES TRABALHISTAS	0.01.00	78.298,95			
3.3.00.00	OUTRAS DESPESAS CORRENTES	0.000.000			265.000,00	
3.3.90.00	APLICAÇÕES DIRETAS	0.000.000		265.000,00		
3.3.90.14	DIÁRIAS - CIVIL	0.01.00	5.000,00			
3.3.90.30	MATERIAL DE CONSUMO	0.01.00	25.000,00			
3.3.90.36	OUTROS SERVIÇOS DE TERCEIROS - PESSOA FÍSICA	0.01.00	35.000,00			
3.3.90.39	OUTROS SERVIÇOS DE TERCEIROS - PESSOA JURÍDICA	0.01.00	150.000,00			
3.3.90.93	INDENIZAÇÕES E RESTITUIÇÕES	0.01.00	50.000,00			
4.0.00.00	DESPESAS DE CAPITAL	0.000.000				70.000,00
4.4.00.00	INVESTIMENTOS	0.000.000			70.000,00	
4.4.90.00	APLICAÇÕES DIRETAS	0.000.000		70.000,00		
4.4.90.51	OBRAS E INSTALAÇÕES	0.01.00	50.000,00			
4.4.90.52	EQUIPAMENTOS E MATERIAL PERMANENTE	0.01.00	20.000,00			
TOTAL						1.133.298,95
TOTAL GERAL						240.000.000,00

**PREFEITURA MUNICIPAL DE PAUDALHO**

AV RAUL BANDEIRA, 21 - CNPJ:11097383/0001-84

Orçamento Programa - Exercício de 2023

NATUREZA DA DESPESA POR ORGÃO E UNIDADE

Anexo 02

Página 1

Lei: 1058, Data: 07/12/2022

PODER 01 PODER LEGISLATIVO						
ORGÃO 01 CORPO DELIBERATIVO DA SECRETARIA						
UNIDADE 00 CORPO DELIBERATIVO DA SECRETARIA						
Código	Especificação	F.R.	Elemento	Modalidade	Grupo	Categoria Econômica
3.0.00.00	DESPESAS CORRENTES	0.000.000				6.895.000,00
3.1.00.00	PESSOAL E ENCARGOS SOCIAIS	0.000.000			5.160.000,00	
3.1.90.00	APLICAÇÕES DIRETAS	0.000.000		5.160.000,00		
3.1.90.11	VENCIMENTOS E VANTAGENS FIXAS - PESSOAL CIVIL	0.01.00	4.280.000,00			
3.1.90.13	OBRIGAÇÕES PATRONAIS	0.01.00	860.000,00			
3.1.90.91	SENTENÇAS JUDICIAIS	0.01.00	20.000,00			
3.3.00.00	OUTRAS DESPESAS CORRENTES	0.000.000			1.735.000,00	
3.3.90.00	APLICAÇÕES DIRETAS	0.000.000		1.735.000,00		
3.3.90.14	DIÁRIAS - CIVIL	0.01.00	75.000,00			
3.3.90.30	MATERIAL DE CONSUMO	0.01.00	40.000,00			
3.3.90.33	PASSAGENS E DESPESAS COM LOCOMOÇÃO	0.01.00	5.000,00			
3.3.90.36	OUTROS SERVIÇOS DE TERCEIROS - PESSOA FÍSICA	0.01.00	20.000,00			
3.3.90.39	OUTROS SERVIÇOS DE TERCEIROS - PESSOA JURÍDICA	0.01.00	400.000,00			
3.3.90.92	DESPESAS DE EXERCÍCIOS ANTERIORES	0.01.00	5.000,00			
3.3.90.93	INDENIZAÇÕES E RESTITUIÇÕES	0.01.00	1.190.000,00			
4.0.00.00	DESPESAS DE CAPITAL	0.000.000				195.000,00
4.4.00.00	INVESTIMENTOS	0.000.000			195.000,00	
4.4.90.00	APLICAÇÕES DIRETAS	0.000.000		195.000,00		
4.4.90.51	OBRAS E INSTALAÇÕES	0.01.00	145.000,00			
4.4.90.52	EQUIPAMENTOS E MATERIAL PERMANENTE	0.01.00	50.000,00			
TOTAL						7.090.000,00

**PREFEITURA MUNICIPAL DE PAUDALHO**

AV RAUL BANDEIRA, 21 - CNPJ:11097383/0001-84

Orçamento Programa - Exercício de 2023

NATUREZA DA DESPESA POR ORGÃO E UNIDADEAnexo 02
Página 2

Lei: 1058, Data: 07/12/2022

PODER 02 PODER EXECUTIVO						
ORGÃO 01 SECRETARIA MUNICIPAL DA CHEFIA DO GABINETE						
UNIDADE 01 SECRETARIA DA CHEFIA DO GABINETE						
Código	Especificação	F.R.	Elemento	Modalidade	Grupo	Categoria Econômica
3.0.00.00	DESPESAS CORRENTES	0.000.000				2.970.000,00
3.1.00.00	PESSOAL E ENCARGOS SOCIAIS	0.000.000			2.460.000,00	
3.1.90.00	APLICAÇÕES DIRETAS	0.000.000		2.460.000,00		
3.1.90.04	CONTRATAÇÃO POR TEMPO DETERMINADO	0.01.00	40.000,00			
3.1.90.11	VENCIMENTOS E VANTAGENS FIXAS - PESSOAL CIVIL	0.01.00	1.550.000,00			
3.1.90.94	INDENIZAÇÕES E RESTITUIÇÕES TRABALHISTAS	0.01.00	870.000,00			
3.3.00.00	OUTRAS DESPESAS CORRENTES	0.000.000			510.000,00	
3.3.90.00	APLICAÇÕES DIRETAS	0.000.000		510.000,00		
3.3.90.14	DIÁRIAS - CIVIL	0.01.00	10.000,00			
3.3.90.30	MATERIAL DE CONSUMO	0.01.00	65.000,00			
3.3.90.36	OUTROS SERVIÇOS DE TERCEIROS - PESSOA FÍSICA	0.01.00	15.000,00			
3.3.90.39	OUTROS SERVIÇOS DE TERCEIROS - PESSOA JURÍDICA	0.01.00	400.000,00			
3.3.90.92	DESPESAS DE EXERCÍCIOS ANTERIORES	0.01.00	20.000,00			
4.0.00.00	DESPESAS DE CAPITAL	0.000.000				31.000,00
4.4.00.00	INVESTIMENTOS	0.000.000			31.000,00	
4.4.90.00	APLICAÇÕES DIRETAS	0.000.000		31.000,00		
4.4.90.52	EQUIPAMENTOS E MATERIAL PERMANENTE	0.01.00	31.000,00			
TOTAL						3.001.000,00

**PREFEITURA MUNICIPAL DE PAUDALHO**

AV RAUL BANDEIRA, 21 - CNPJ:11097383/0001-84

Orçamento Programa - Exercício de 2023

NATUREZA DA DESPESA POR ORGÃO E UNIDADEAnexo 02
Página 3

Lei: 1058, Data: 07/12/2022

PODER 02 PODER EXECUTIVO						
ORGÃO 01 SECRETARIA MUNICIPAL DA CHEFIA DO GABINETE						
UNIDADE 04 CONTROLADORIA GERAL DO MUNICÍPIO						
Código	Especificação	F.R.	Elemento	Modalidade	Grupo	Categoria Econômica
3.0.00.00	DESPESAS CORRENTES	0.000.000				290.000,00
3.1.00.00	PESSOAL E ENCARGOS SOCIAIS	0.000.000			280.000,00	
3.1.90.00	APLICAÇÕES DIRETAS	0.000.000		280.000,00		
3.1.90.11	VENCIMENTOS E VANTAGENS FIXAS - PESSOAL CIVIL	0.01.00	200.000,00			
3.1.90.94	INDENIZAÇÕES E RESTITUIÇÕES TRABALHISTAS	0.01.00	80.000,00			
3.3.00.00	OUTRAS DESPESAS CORRENTES	0.000.000			10.000,00	
3.3.90.00	APLICAÇÕES DIRETAS	0.000.000		10.000,00		
3.3.90.14	DIÁRIAS - CIVIL	0.01.00	5.000,00			
3.3.90.39	OUTROS SERVIÇOS DE TERCEIROS - PESSOA JURÍDICA	0.01.00	5.000,00			
TOTAL						290.000,00

**PREFEITURA MUNICIPAL DE PAUDALHO**

AV RAUL BANDEIRA, 21 - CNPJ:11097383/0001-84

Orçamento Programa - Exercício de 2023

NATUREZA DA DESPESA POR ORGÃO E UNIDADEAnexo 02
Página 4

Lei: 1058, Data: 07/12/2022

PODER 02 PODER EXECUTIVO						
ORGÃO 01 SECRETARIA MUNICIPAL DA CHEFIA DO GABINETE						
UNIDADE 05 CORDENADORIA ESPECIAL DA MULHER						
Código	Especificação	F.R.	Elemento	Modalidade	Grupo	Categoria Econômica
3.0.00.00	DESPESAS CORRENTES	0.000.000				30.000,00
3.1.00.00	PESSOAL E ENCARGOS SOCIAIS	0.000.000			25.000,00	
3.1.90.00	APLICAÇÕES DIRETAS	0.000.000		25.000,00		
3.1.90.11	VENCIMENTOS E VANTAGENS FIXAS - PESSOAL CIVIL	0.01.00	20.000,00			
3.1.90.94	INDENIZAÇÕES E RESTITUIÇÕES TRABALHISTAS	0.01.00	5.000,00			
3.3.00.00	OUTRAS DESPESAS CORRENTES	0.000.000			5.000,00	
3.3.90.00	APLICAÇÕES DIRETAS	0.000.000		5.000,00		
3.3.90.14	DIÁRIAS - CIVIL	0.01.00	5.000,00			
TOTAL						30.000,00

**PREFEITURA MUNICIPAL DE PAUDALHO**

AV RAUL BANDEIRA, 21 - CNPJ:11097383/0001-84

Orçamento Programa - Exercício de 2023

NATUREZA DA DESPESA POR ORGÃO E UNIDADE

Anexo 02

Página 5

Lei: 1058, Data: 07/12/2022

PODER		02 PODER EXECUTIVO				
ORGÃO		01 SECRETARIA MUNICIPAL DA CHEFIA DO GABINETE				
UNIDADE		06 CONSELHO TUTELAR				
Código	Especificação	F.R.	Elemento	Modalidade	Grupo	Categoria Econômica
3.0.00.00	DESPESAS CORRENTES	0.000.000				245.000,00
3.1.00.00	PESSOAL E ENCARGOS SOCIAIS	0.000.000			175.000,00	
3.1.90.00	APLICAÇÕES DIRETAS	0.000.000		175.000,00		
3.1.90.04	CONTRATAÇÃO POR TEMPO DETERMINADO	0.01.00	20.000,00			
3.1.90.11	VENCIMENTOS E VANTAGENS FIXAS - PESSOAL CIVIL	0.01.00	145.000,00			
3.1.90.94	INDENIZAÇÕES E RESTITUIÇÕES TRABALHISTAS	0.01.00	10.000,00			
3.3.00.00	OUTRAS DESPESAS CORRENTES	0.000.000			70.000,00	
3.3.90.00	APLICAÇÕES DIRETAS	0.000.000		70.000,00		
3.3.90.14	DIÁRIAS - CIVIL	0.01.00	10.000,00			
3.3.90.30	MATERIAL DE CONSUMO	0.01.00	15.000,00			
3.3.90.36	OUTROS SERVIÇOS DE TERCEIROS - PESSOA FÍSICA	0.01.00	20.000,00			
3.3.90.39	OUTROS SERVIÇOS DE TERCEIROS - PESSOA JURÍDICA	0.01.00	10.000,00			
3.3.90.92	DESPESAS DE EXERCÍCIOS ANTERIORES	0.01.00	15.000,00			
TOTAL						245.000,00

**PREFEITURA MUNICIPAL DE PAUDALHO**

AV RAUL BANDEIRA, 21 - CNPJ:11097383/0001-84

Orçamento Programa - Exercício de 2023

NATUREZA DA DESPESA POR ORGÃO E UNIDADEAnexo 02
Página 6

Lei: 1058, Data: 07/12/2022

Código	Especificação	F.R.	Elemento	Modalidade	Grupo	Categoria Econômica
3.0.00.00	DESPESAS CORRENTES	0.000.000				15.000,00
3.3.00.00	OUTRAS DESPESAS CORRENTES	0.000.000			15.000,00	
3.3.90.00	APLICAÇÕES DIRETAS	0.000.000		15.000,00		
3.3.90.14	DIÁRIAS - CIVIL	0.01.00	5.000,00			
3.3.90.30	MATERIAL DE CONSUMO	0.01.00	10.000,00			
TOTAL						15.000,00

**PREFEITURA MUNICIPAL DE PAUDALHO**

AV RAUL BANDEIRA, 21 - CNPJ:11097383/0001-84

Orçamento Programa - Exercício de 2023

NATUREZA DA DESPESA POR ORGÃO E UNIDADEAnexo 02
Página 7

Lei: 1058, Data: 07/12/2022

PODER 02 PODER EXECUTIVO						
ORGÃO 02 PROCURADORIA GERAL DO MUNICÍPIO						
UNIDADE 01 PROCURADORIA GERAL DO MUNICÍPIO						
Código	Especificação	F.R.	Elemento	Modalidade	Grupo	Categoria Econômica
3.0.00.00	DESPESAS CORRENTES	0.000.000				2.235.000,00
3.1.00.00	PESSOAL E ENCARGOS SOCIAIS	0.000.000			2.030.000,00	
3.1.90.00	APLICAÇÕES DIRETAS	0.000.000		2.030.000,00		
3.1.90.11	VENCIMENTOS E VANTAGENS FIXAS - PESSOAL CIVIL	0.01.00	650.000,00			
3.1.90.91	SENTENÇAS JUDICIAIS	0.01.00	900.000,00			
3.1.90.94	INDENIZAÇÕES E RESTITUIÇÕES TRABALHISTAS	0.01.00	480.000,00			
3.3.00.00	OUTRAS DESPESAS CORRENTES	0.000.000			205.000,00	
3.3.90.00	APLICAÇÕES DIRETAS	0.000.000		205.000,00		
3.3.90.14	DIÁRIAS - CIVIL	0.01.00	5.000,00			
3.3.90.36	OUTROS SERVIÇOS DE TERCEIROS - PESSOA FÍSICA	0.01.00	10.000,00			
3.3.90.39	OUTROS SERVIÇOS DE TERCEIROS - PESSOA JURÍDICA	0.01.00	90.000,00			
3.3.90.91	SENTENÇAS JUDICIAIS	0.01.00	50.000,00			
3.3.90.93	INDENIZAÇÕES E RESTITUIÇÕES	0.01.00	50.000,00			
TOTAL						2.235.000,00

**PREFEITURA MUNICIPAL DE PAUDALHO**

AV RAUL BANDEIRA, 21 - CNPJ:11097383/0001-84

Orçamento Programa - Exercício de 2023

NATUREZA DA DESPESA POR ORGÃO E UNIDADE

Anexo 02

Página 8

Lei: 1058, Data: 07/12/2022

PODER	02 PODER EXECUTIVO					
ORGÃO	03 SECRETARIA DE ADMINISTRAÇÃO E FINANÇAS					
UNIDADE	01 SECRETARIA DE ADMINISTRAÇÃO E FINANÇAS					
Código	Especificação	F.R.	Elemento	Modalidade	Grupo	Categoria Econômica
3.0.00.00	DESPESAS CORRENTES	0.000.000				9.015.000,00
3.1.00.00	PESSOAL E ENCARGOS SOCIAIS	0.000.000			6.010.000,00	
3.1.90.00	APLICAÇÕES DIRETAS	0.000.000		6.010.000,00		
3.1.90.01	APOSENTADORIAS, RESERVA REMUNERADA E REFORMAS	0.01.00	300.000,00			
3.1.90.03	PENSÕES	0.01.00	100.000,00			
3.1.90.04	CONTRATAÇÃO POR TEMPO DETERMINADO	0.01.00	20.000,00			
3.1.90.11	VENCIMENTOS E VANTAGENS FIXAS - PESSOAL CIVIL	0.01.00	1.920.000,00			
3.1.90.13	OBRIGAÇÕES PATRONAIS	0.01.00	3.000.000,00			
3.1.90.91	SENTENÇAS JUDICIAIS	0.01.00	50.000,00			
3.1.90.92	DESPESAS DE EXERCÍCIOS ANTERIORES	0.01.00	10.000,00			
3.1.90.94	INDENIZAÇÕES E RESTITUIÇÕES TRABALHISTAS	0.01.00	610.000,00			
3.2.00.00	JUROS E ENCARGOS DA DÍVIDA	0.000.000			110.000,00	
3.2.90.00	APLICAÇÕES DIRETAS	0.000.000		110.000,00		
3.2.90.21	JUROS SOBRE A DÍVIDA POR CONTRATO	0.01.00	100.000,00			
3.2.90.22	OUTROS ENCARGOS SOBRE A DÍVIDA POR CONTRATO	0.01.00	10.000,00			
3.3.00.00	OUTRAS DESPESAS CORRENTES	0.000.000			2.895.000,00	
3.3.71.00	TRANSFERÊNCIA A CONSÓRCIOS PÚBLICOS	0.000.000		100.000,00		
3.3.71.70	RATEIO PELA PARTICIPAÇÃO EM CONSÓRCIO PÚBLICO	0.01.00	100.000,00			
3.3.90.00	APLICAÇÕES DIRETAS	0.000.000		2.795.000,00		
3.3.90.14	DIÁRIAS - CIVIL	0.01.00	30.000,00			
3.3.90.30	MATERIAL DE CONSUMO	0.01.00	170.000,00			
3.3.90.36	OUTROS SERVIÇOS DE TERCEIROS - PESSOA FÍSICA	0.01.00	30.000,00			
3.3.90.39	OUTROS SERVIÇOS DE TERCEIROS - PESSOA JURÍDICA	0.01.00	1.230.000,00			
3.3.90.47	OBRIGAÇÕES TRIBUTÁRIAS E CONTRIBUTIVAS	0.01.00	1.220.000,00			
3.3.90.91	SENTENÇAS JUDICIAIS	0.01.00	15.000,00			
3.3.90.92	DESPESAS DE EXERCÍCIOS ANTERIORES	0.01.00	50.000,00			
3.3.90.93	INDENIZAÇÕES E RESTITUIÇÕES	0.01.00	50.000,00			
4.0.00.00	DESPESAS DE CAPITAL	0.000.000				4.550.000,00
4.4.00.00	INVESTIMENTOS	0.000.000			250.000,00	
4.4.90.00	APLICAÇÕES DIRETAS	0.000.000		250.000,00		
4.4.90.51	OBRAS E INSTALAÇÕES	0.01.00	50.000,00			
4.4.90.52	EQUIPAMENTOS E MATERIAL PERMANENTE	0.01.00	200.000,00			
4.5.00.00	INVERSÕES FINANCEIRAS	0.000.000			100.000,00	
4.5.90.00	APLICAÇÕES DIRETAS	0.000.000		100.000,00		
4.5.90.61	AQUISIÇÃO DE IMÓVEIS	0.01.00	100.000,00			
4.6.00.00	AMORTIZAÇÃO DA DÍVIDA	0.000.000			4.200.000,00	
4.6.90.00	APLICAÇÕES DIRETAS	0.000.000		4.200.000,00		
4.6.90.71	PRINCIPAL DA DÍVIDA CONTRATUAL RESGATADA	0.01.00	4.200.000,00			
9.0.00.00	RESERVA DE CONTINGÊNCIA	0.000.000				400.000,00
9.9.00.00	RESERVA DE CONTINGÊNCIA	0.000.000			400.000,00	
9.9.99.00	A DEFINIR	0.000.000		400.000,00		
9.9.99.99	A CLASSIFICAR	0.01.00	400.000,00			
TOTAL						13.965.000,00



PREFEITURA MUNICIPAL DE PAUDALHO

AV RAUL BANDEIRA, 21 - CNPJ:11097383/0001-84

Orçamento Programa - Exercício de 2023

NATUREZA DA DESPESA POR ORGÃO E UNIDADE

Anexo 02
Página 10

Lei: 1058, Data: 07/12/2022

PODER		02 PODER EXECUTIVO				
ORGÃO		08 SECRETARIA DE SAÚDE				
UNIDADE		01 SECRETARIA DE SAÚDE				
Código	Especificação	F.R.	Elemento	Modalidade	Grupo	Categoria Econômica
3.0.00.00	DESPESAS CORRENTES	0.000.000				10.000,00
3.3.00.00	OUTRAS DESPESAS CORRENTES	0.000.000			10.000,00	
3.3.90.00	APLICAÇÕES DIRETAS	0.000.000		10.000,00		
3.3.90.36	OUTROS SERVIÇOS DE TERCEIROS - PESSOA FÍSICA	0.01.00	5.000,00			
3.3.90.39	OUTROS SERVIÇOS DE TERCEIROS - PESSOA JURÍDICA	0.01.00	5.000,00			
TOTAL						10.000,00

**PREFEITURA MUNICIPAL DE PAUDALHO**

AV RAUL BANDEIRA, 21 - CNPJ:11097383/0001-84

Orçamento Programa - Exercício de 2023

NATUREZA DA DESPESA POR ORGÃO E UNIDADEAnexo 02
Página 11

Lei: 1058, Data: 07/12/2022

PODER 02 PODER EXECUTIVO						
ORGÃO 09 SECRETARIA DE DESENVOLVIMENTO E ASSISTÊNCIA SOCIAL						
UNIDADE 01 SECRETARIA DE DESENVOLVIMENTO E ASSISTÊNCIA SOCIAL						
Código	Especificação	F.R.	Elemento	Modalidade	Grupo	Categoria Econômica
3.0.00.00	DESPESAS CORRENTES	0.000.000				4.000,00
3.3.00.00	OUTRAS DESPESAS CORRENTES	0.000.000			4.000,00	
3.3.90.00	APLICAÇÕES DIRETAS	0.000.000		4.000,00		
3.3.90.14	DIÁRIAS - CIVIL	0.01.00	2.000,00			
3.3.90.39	OUTROS SERVIÇOS DE TERCEIROS - PESSOA JURÍDICA	0.01.00	2.000,00			
TOTAL						4.000,00

**PREFEITURA MUNICIPAL DE PAUDALHO**

AV RAUL BANDEIRA, 21 - CNPJ:11097383/0001-84

Orçamento Programa - Exercício de 2023

NATUREZA DA DESPESA POR ORGÃO E UNIDADEAnexo 02
Página 12

Lei: 1058, Data: 07/12/2022

PODER 02 PODER EXECUTIVO						
ORGÃO 13 SECRETARIA DE DESENVOLVIMENTO URBANO E MEIO AMBIENTE						
UNIDADE 01 SECRETARIA DE DESENVOLVIMENTO URBANO E MEIO AMBIENTE						
Código	Especificação	F.R.	Elemento	Modalidade	Grupo	Categoria Econômica
3.0.00.00	DESPESAS CORRENTES	0.000.000				21.544.000,00
3.1.00.00	PESSOAL E ENCARGOS SOCIAIS	0.000.000			7.685.000,00	
3.1.90.00	APLICAÇÕES DIRETAS	0.000.000		7.685.000,00		
3.1.90.04	CONTRATAÇÃO POR TEMPO DETERMINADO	0.01.00	3.900.000,00			
3.1.90.11	VENCIMENTOS E VANTAGENS FIXAS - PESSOAL CIVIL	0.01.00	2.850.000,00			
3.1.90.94	INDENIZAÇÕES E RESTITUIÇÕES TRABALHISTAS	0.01.00	935.000,00			
3.3.00.00	OUTRAS DESPESAS CORRENTES	0.000.000			13.859.000,00	
3.3.90.00	APLICAÇÕES DIRETAS	0.000.000		13.859.000,00		
3.3.90.14	DIÁRIAS - CIVIL	0.01.00	17.000,00			
3.3.90.30	MATERIAL DE CONSUMO	0.01.00	2.645.000,00			
3.3.90.36	OUTROS SERVIÇOS DE TERCEIROS - PESSOA FÍSICA	0.01.00	255.000,00			
3.3.90.39	OUTROS SERVIÇOS DE TERCEIROS - PESSOA JURÍDICA	0.01.00	10.935.000,00			
3.3.90.92	DESPESAS DE EXERCÍCIOS ANTERIORES	0.01.00	7.000,00			
4.0.00.00	DESPESAS DE CAPITAL	0.000.000				24.870.000,00
4.4.00.00	INVESTIMENTOS	0.000.000			24.820.000,00	
4.4.90.00	APLICAÇÕES DIRETAS	0.000.000		24.820.000,00		
4.4.90.51	OBRAS E INSTALAÇÕES	0.01.00	500.000,00			
4.4.90.51	OBRAS E INSTALAÇÕES	0.05.81	1.600.000,00			
4.4.90.51	OBRAS E INSTALAÇÕES	1.01.00	820.000,00			
4.4.90.51	OBRAS E INSTALAÇÕES	1.05.46	15.000.000,00			
4.4.90.51	OBRAS E INSTALAÇÕES	1.05.81	4.140.000,00			
4.4.90.51	OBRAS E INSTALAÇÕES	2.02.81	2.700.000,00			
4.4.90.52	EQUIPAMENTOS E MATERIAL PERMANENTE	0.01.00	60.000,00			
4.5.00.00	INVERSÕES FINANCEIRAS	0.000.000			50.000,00	
4.5.90.00	APLICAÇÕES DIRETAS	0.000.000		50.000,00		
4.5.90.61	AQUISIÇÃO DE IMÓVEIS	0.01.00	50.000,00			
TOTAL						46.414.000,00

**PREFEITURA MUNICIPAL DE PAUDALHO**

AV RAUL BANDEIRA, 21 - CNPJ:11097383/0001-84

Orçamento Programa - Exercício de 2023

NATUREZA DA DESPESA POR ORGÃO E UNIDADE

Anexo 02

Página 14

Lei: 1058, Data: 07/12/2022

PODER		02 PODER EXECUTIVO				
ORGÃO		30 COMANAS				
UNIDADE		01 MUNICÍPIO DE PAUDALHO				
Código	Especificação	F.R.	Elemento	Modalidade	Grupo	Categoria Econômica
3.0.00.00	DESPESAS CORRENTES	0.000.000				87.220,00
3.1.00.00	PESSOAL E ENCARGOS SOCIAIS	0.000.000			69.230,00	
3.1.90.00	APLICAÇÕES DIRETAS	0.000.000		69.230,00		
3.1.90.04	CONTRATAÇÃO POR TEMPO DETERMINADO	0.01.23	4.000,00			
3.1.90.11	VENCIMENTOS E VANTAGENS FIXAS - PESSOAL CIVIL	0.01.23	53.230,00			
3.1.90.13	OBRIGAÇÕES PATRONAIS	0.01.23	11.100,00			
3.1.90.92	DESPESAS DE EXERCÍCIOS ANTERIORES	0.01.23	900,00			
3.3.00.00	OUTRAS DESPESAS CORRENTES	0.000.000			17.990,00	
3.3.90.00	APLICAÇÕES DIRETAS	0.000.000		17.990,00		
3.3.90.14	DIÁRIAS - CIVIL	0.01.23	570,00			
3.3.90.30	MATERIAL DE CONSUMO	0.01.23	970,00			
3.3.90.31	PREMIAÇÕES CULTURAIS, ARTÍSTICAS, CIENTÍFICAS, DESPORTIVAS E	0.01.23	300,00			
3.3.90.33	PASSAGENS E DESPESAS COM LOCOMOÇÃO	0.01.23	1.620,00			
3.3.90.35	SERVIÇOS DE CONSULTORIA	0.01.23	1.750,00			
3.3.90.36	OUTROS SERVIÇOS DE TERCEIROS - PESSOA FÍSICA	0.01.23	2.330,00			
3.3.90.39	OUTROS SERVIÇOS DE TERCEIROS - PESSOA JURÍDICA	0.01.23	10.350,00			
3.3.90.92	DESPESAS DE EXERCÍCIOS ANTERIORES	0.01.23	100,00			
4.0.00.00	DESPESAS DE CAPITAL	0.000.000				26.400,00
4.4.00.00	INVESTIMENTOS	0.000.000			25.800,00	
4.4.90.00	APLICAÇÕES DIRETAS	0.000.000		25.800,00		
4.4.90.52	EQUIPAMENTOS E MATERIAL PERMANENTE	0.01.23	25.800,00			
4.6.00.00	AMORTIZAÇÃO DA DÍVIDA	0.000.000			600,00	
4.6.90.00	APLICAÇÕES DIRETAS	0.000.000		600,00		
4.6.90.71	PRINCIPAL DA DÍVIDA CONTRATUAL RESGATADA	0.01.23	600,00			
TOTAL						113.620,00

**PREFEITURA MUNICIPAL DE PAUDALHO**

AV RAUL BANDEIRA, 21 - CNPJ:11097383/0001-84

Orçamento Programa - Exercício de 2023

NATUREZA DA DESPESA POR ORGÃO E UNIDADEAnexo 02
Página 15

Lei: 1058, Data: 07/12/2022

Código	Especificação	F.R.	Elemento	Modalidade	Grupo	Categoria Econômica
PODER	02 PODER EXECUTIVO					
ORGÃO	30 COMANAS					
UNIDADE	20 ESCOLA TECNICA PINTO FERREIRA-ESCOLA/COMANAS					
3.0.00.00	DESPESAS CORRENTES	0.000.000				1.000,00
3.3.00.00	OUTRAS DESPESAS CORRENTES	0.000.000			1.000,00	
3.3.90.00	APLICAÇÕES DIRETAS	0.000.000		1.000,00		
3.3.90.14	DIÁRIAS - CIVIL	0.01.23	170,00			
3.3.90.30	MATERIAL DE CONSUMO	0.01.23	170,00			
3.3.90.35	SERVIÇOS DE CONSULTORIA	0.01.23	220,00			
3.3.90.36	OUTROS SERVIÇOS DE TERCEIROS - PESSOA FÍSICA	0.01.23	220,00			
3.3.90.39	OUTROS SERVIÇOS DE TERCEIROS - PESSOA JURÍDICA	0.01.23	220,00			
TOTAL						1.000,00

**PREFEITURA MUNICIPAL DE PAUDALHO**

AV RAUL BANDEIRA, 21 - CNPJ:11097383/0001-84

Orçamento Programa - Exercício de 2023

NATUREZA DA DESPESA POR ORGÃO E UNIDADEAnexo 02
Página 16

Lei: 1056, Data: 07/12/2022

PODER 02 PODER EXECUTIVO						
ORGÃO 30 COMANAS						
UNIDADE 30 ESCOLA PINTO FERREIRA DE ADM PUBLICA - ESAP/COMANAS						
Código	Especificação	F.R.	Elemento	Modalidade	Grupo	Categoria Econômica
3.0.00.00	DESPESAS CORRENTES	0.000.000				1.380,00
3.3.00.00	OUTRAS DESPESAS CORRENTES	0.000.000			1.380,00	
3.3.90.00	APLICAÇÕES DIRETAS	0.000.000		1.380,00		
3.3.90.14	DIÁRIAS - CIVIL	0.01.23	220,00			
3.3.90.30	MATERIAL DE CONSUMO	0.01.23	200,00			
3.3.90.35	SERVIÇOS DE CONSULTORIA	0.01.23	320,00			
3.3.90.36	OUTROS SERVIÇOS DE TERCEIROS - PESSOA FÍSICA	0.01.23	320,00			
3.3.90.39	OUTROS SERVIÇOS DE TERCEIROS - PESSOA JURÍDICA	0.01.23	320,00			
TOTAL						1.380,00

**PREFEITURA MUNICIPAL DE PAUDALHO**

AV RAUL BANDEIRA, 21 - CNPJ:11097383/0001-84

Orçamento Programa - Exercício de 2023

NATUREZA DA DESPESA POR ORGÃO E UNIDADEAnexo 02
Página 17

Lei: 1058, Data: 07/12/2022

PODER		02 PODER EXECUTIVO				
ORGÃO		31 SECRETARIA DE EDUCAÇÃO E ESPORTES				
UNIDADE		01 SECRETARIA DE EDUCAÇÃO E ESPORTES				
Código	Especificação	F.R.	Elemento	Modalidade	Grupo	Categoria Econômica
3.0.00.00	DESPESAS CORRENTES	0.000.000				142.000,00
3.3.00.00	OUTRAS DESPESAS CORRENTES	0.000.000			142.000,00	
3.3.50.00	TRANSFERÊNCIAS A INSTITUIÇÕES PRIVADAS SEM FINS LUCRATIVOS	0.000.000		10.000,00		
3.3.50.43	SUBVENÇÕES SOCIAIS	0.01.00	10.000,00			
3.3.90.00	APLICAÇÕES DIRETAS	0.000.000		132.000,00		
3.3.90.30	MATERIAL DE CONSUMO	0.01.00	34.000,00			
3.3.90.31	PREMIAÇÕES CULTURAIS, ARTÍSTICAS, CIENTÍFICAS, DESPORTIVAS E	0.01.00	50.000,00			
3.3.90.36	OUTROS SERVIÇOS DE TERCEIROS - PESSOA FÍSICA	0.01.00	14.000,00			
3.3.90.38	OUTROS SERVIÇOS DE TERCEIROS - PESSOA JURÍDICA	0.01.00	24.000,00			
3.3.90.83	INDENIZAÇÕES E RESTITUIÇÕES	0.01.00	10.000,00			
4.0.00.00	DESPESAS DE CAPITAL	0.000.000				510.000,00
4.4.00.00	INVESTIMENTOS	0.000.000			510.000,00	
4.4.90.00	APLICAÇÕES DIRETAS	0.000.000		510.000,00		
4.4.90.51	OBRAS E INSTALAÇÕES	0.01.00	100.000,00			
4.4.90.51	OBRAS E INSTALAÇÕES	0.05.81	300.000,00			
4.4.90.51	OBRAS E INSTALAÇÕES	1.05.81	100.000,00			
4.4.90.52	EQUIPAMENTOS E MATERIAL PERMANENTE	0.01.00	10.000,00			
TOTAL						652.000,00

**PREFEITURA MUNICIPAL DE PAUDALHO**

AV RAUL BANDEIRA, 21 - CNPJ:11097383/0001-84

Orçamento Programa - Exercício de 2023

NATUREZA DA DESPESA POR ORGÃO E UNIDADEAnexo 02
Página 18

Lei: 1058, Data: 07/12/2022

PODER 02 PODER EXECUTIVO						
ORGÃO 32 SECRETARIA DE CULTURA, TURISMO, LAZER E JUVENTUDE						
UNIDADE 01 SECRETARIA DE CULTURA, TURISMO, LAZER E JUVENTUDE						
Código	Especificação	F.R.	Elemento	Modalidade	Grupo	Categoria Econômica
3.0.00.00	DESPESAS CORRENTES	0.000.000				4.455.000,00
3.1.00.00	PESSOAL E ENCARGOS SOCIAIS	0.000.000			852.000,00	
3.1.90.00	APLICAÇÕES DIRETAS	0.000.000		652.000,00		
3.1.90.04	CONTRATAÇÃO POR TEMPO DETERMINADO	0.01.00	195.000,00			
3.1.90.11	VENCIMENTOS E VANTAGENS FIXAS - PESSOAL CIVIL	0.01.00	415.000,00			
3.1.90.13	OBRIGAÇÕES PATRONAIS	0.01.00	2.000,00			
3.1.90.94	INDENIZAÇÕES E RESTITUIÇÕES TRABALHISTAS	0.01.00	240.000,00			
3.3.00.00	OUTRAS DESPESAS CORRENTES	0.000.000			3.603.000,00	
3.3.50.00	TRANSFERÊNCIAS A INSTITUIÇÕES PRIVADAS SEM FINS LUCRATIVOS	0.000.000		110.000,00		
3.3.50.43	SUBVENÇÕES SOCIAIS	0.01.00	110.000,00			
3.3.90.00	APLICAÇÕES DIRETAS	0.000.000		3.493.000,00		
3.3.90.14	DIÁRIAS - CIVIL	0.01.00	15.000,00			
3.3.90.30	MATERIAL DE CONSUMO	0.01.00	77.000,00			
3.3.90.32	MATERIAL, BEM OU SERVIÇO PARA DISTRIBUIÇÃO GRATUITA	0.01.00	50.000,00			
3.3.90.36	OUTROS SERVIÇOS DE TERCEIROS - PESSOA FÍSICA	0.01.00	15.000,00			
3.3.90.36	OUTROS SERVIÇOS DE TERCEIROS - PESSOA FÍSICA	0.01.00	105.000,00			
3.3.90.39	OUTROS SERVIÇOS DE TERCEIROS - PESSOA JURÍDICA	0.01.00	3.176.000,00			
3.3.90.48	OUTROS AUXÍLIOS FINANCEIROS A PESSOA FÍSICA	0.01.00	50.000,00			
3.3.90.92	DESPESAS DE EXERCÍCIOS ANTERIORES	0.01.00	5.000,00			
4.0.00.00	DESPESAS DE CAPITAL	0.000.000				130.000,00
4.4.00.00	INVESTIMENTOS	0.000.000			130.000,00	
4.4.90.00	APLICAÇÕES DIRETAS	0.000.000		130.000,00		
4.4.90.51	OBRAS E INSTALAÇÕES	0.01.00	50.000,00			
4.4.90.52	EQUIPAMENTOS E MATERIAL PERMANENTE	0.01.00	80.000,00			
TOTAL						4.585.000,00

**PREFEITURA MUNICIPAL DE PAUDALHO**

AV RAUL BANDEIRA, 21 - CNPJ:11097383/0001-84

Orçamento Programa - Exercício de 2023

NATUREZA DA DESPESA POR ORGÃO E UNIDADEAnexo 02
Página 20

Lei: 1058, Data: 07/12/2022

PODER 02 PODER EXECUTIVO						
ORGÃO 34 COMUPE						
UNIDADE 00 COMUPE						
Código	Especificação	F.R.	Elemento	Modalidade	Grupo	Categoria Econômica
3.0.00.00	DESPESAS CORRENTES	0.000.000				90.696,55
3.1.00.00	PESSOAL E ENCARGOS SOCIAIS	0.000.000			34.099,80	
3.1.90.00	APLICAÇÕES DIRETAS	0.000.000		34.099,80		
3.1.90.04	CONTRATAÇÃO POR TEMPO DETERMINADO	0.01.29	4.500,00			
3.1.90.11	VENCIMENTOS E VANTAGENS FIXAS - PESSOAL CIVIL	0.01.29	16.199,80			
3.1.90.13	OBRIGAÇÕES PATRONAIS	0.01.29	5.500,00			
3.1.90.91	SENTENÇAS JUDICIAIS	0.01.29	3.000,00			
3.1.90.92	DESPESAS DE EXERCÍCIOS ANTERIORES	0.01.29	2.500,00			
3.1.90.94	INDENIZAÇÕES E RESTITUIÇÕES TRABALHISTAS	0.01.29	1.600,00			
3.1.90.96	RESSARCIMENTO DE DESPESAS DE PESSOAL REQUISITADO	0.01.29	800,00			
3.3.00.00	OUTRAS DESPESAS CORRENTES	0.000.000			56.596,75	
3.3.90.00	APLICAÇÕES DIRETAS	0.000.000		56.596,75		
3.3.90.14	DIÁRIAS - CIVIL	0.01.29	1.500,00			
3.3.90.30	MATERIAL DE CONSUMO	0.01.29	10.251,12			
3.3.90.33	PASSAGENS E DESPESAS COM LOCOMOÇÃO	0.01.29	1.500,00			
3.3.90.34	OUTRAS DESPESAS DE PESSOAL DECORRENTES DE CONTRATOS DE	0.01.29	1.300,00			
3.3.90.35	SERVIÇOS DE CONSULTORIA	0.01.29	13.251,12			
3.3.90.36	OUTROS SERVIÇOS DE TERCEIROS - PESSOA FÍSICA	0.01.29	5.447,69			
3.3.90.37	LOCAÇÃO DE MÃO-DE-OBRA	0.01.29	500,00			
3.3.90.39	OUTROS SERVIÇOS DE TERCEIROS - PESSOA JURÍDICA	0.01.29	13.246,82			
3.3.90.46	AUXÍLIO ALIMENTAÇÃO	0.01.29	4.100,00			
3.3.90.47	OBRIGAÇÕES TRIBUTÁRIAS E CONTRIBUTIVAS	0.01.29	1.500,00			
3.3.90.92	DESPESAS DE EXERCÍCIOS ANTERIORES	0.01.29	3.000,00			
3.3.90.93	INDENIZAÇÕES E RESTITUIÇÕES	0.01.29	1.000,00			
4.0.00.00	DESPESAS DE CAPITAL	0.000.000				9.004,50
4.4.00.00	INVESTIMENTOS	0.000.000			9.004,50	
4.4.90.00	APLICAÇÕES DIRETAS	0.000.000		9.004,50		
4.4.90.51	OBRAS E INSTALAÇÕES	0.01.29	2.500,00			
4.4.90.52	EQUIPAMENTOS E MATERIAL PERMANENTE	0.01.29	4.004,50			
4.4.90.61	AQUISIÇÃO DE IMÓVEIS	0.01.29	2.500,00			
TOTAL						99.701,05

**PREFEITURA MUNICIPAL DE PAUDALHO**

AV RAUL BANDEIRA, 21 - CNPJ:11097383/0001-84

Orçamento Programa - Exercício de 2023

NATUREZA DA DESPESA POR ORGÃO E UNIDADE

Anexo 02

Página 21

Lei: 1058, Data: 07/12/2022

PODER	03 ENTIDADE SUPERVISIONADA					
ORGÃO	01 FUNDO MUNICIPAL DE SAÚDE					
UNIDADE	00 FUNDO MUNICIPAL DE SAÚDE					
Código	Especificação	F.R.	Elemento	Modalidade	Grupo	Categoria Econômica
3.0.00.00	DESPESAS CORRENTES	0.000.000				53.800.000,00
3.1.00.00	PESSOAL E ENCARGOS SOCIAIS	0.000.000			40.210.000,00	
3.1.90.00	APLICAÇÕES DIRETAS	0.000.000		40.210.000,00		
3.1.90.04	CONTRATAÇÃO POR TEMPO DETERMINADO	0.01.00	6.000.000,00			
3.1.90.04	CONTRATAÇÃO POR TEMPO DETERMINADO	1.05.04	10.890.000,00			
3.1.90.04	CONTRATAÇÃO POR TEMPO DETERMINADO	1.05.04	80.000,00			
3.1.90.11	VENCIMENTOS E VANTAGENS FIXAS - PESSOAL CIVIL	0.01.00	5.900.000,00			
3.1.90.11	VENCIMENTOS E VANTAGENS FIXAS - PESSOAL CIVIL	1.05.04	1.605.000,00			
3.1.90.11	VENCIMENTOS E VANTAGENS FIXAS - PESSOAL CIVIL	1.05.04	2.100.000,00			
3.1.90.13	OBRIGAÇÕES PATRONAIS	0.01.00	3.000.000,00			
3.1.90.13	OBRIGAÇÕES PATRONAIS	1.05.04	4.000.000,00			
3.1.90.91	SENTENÇAS JUDICIAIS	0.01.00	5.000,00			
3.1.90.94	INDENIZAÇÕES E RESTITUIÇÕES TRABALHISTAS	0.01.00	500.000,00			
3.1.90.94	INDENIZAÇÕES E RESTITUIÇÕES TRABALHISTAS	0.01.00	2.250.000,00			
3.1.90.94	INDENIZAÇÕES E RESTITUIÇÕES TRABALHISTAS	1.05.04	700.000,00			
3.1.90.94	INDENIZAÇÕES E RESTITUIÇÕES TRABALHISTAS	1.05.04	3.180.000,00			
3.3.00.00	OUTRAS DESPESAS CORRENTES	0.000.000			13.590.000,00	
3.3.50.00	TRANSFERÊNCIAS A INSTITUIÇÕES PRIVADAS SEM FINS LUCRATIVOS	0.000.000		50.000,00		
3.3.50.43	SUBVENÇÕES SOCIAIS	0.01.00	50.000,00			
3.3.90.00	APLICAÇÕES DIRETAS	0.000.000		13.540.000,00		
3.3.90.14	DIÁRIAS - CIVIL	0.01.00	10.000,00			
3.3.90.14	DIÁRIAS - CIVIL	0.01.00	30.000,00			
3.3.90.30	MATERIAL DE CONSUMO	0.01.00	3.645.000,00			
3.3.90.30	MATERIAL DE CONSUMO	1.05.04	60.000,00			
3.3.90.30	MATERIAL DE CONSUMO	1.05.04	2.585.000,00			
3.3.90.30	MATERIAL DE CONSUMO	1.05.04	5.000,00			
3.3.90.30	MATERIAL DE CONSUMO	2.02.26	700.000,00			
3.3.90.32	MATERIAL, BEM OU SERVIÇO PARA DISTRIBUIÇÃO GRATUITA	0.01.00	135.000,00			
3.3.90.32	MATERIAL, BEM OU SERVIÇO PARA DISTRIBUIÇÃO GRATUITA	1.05.04	1.300.000,00			
3.3.90.32	MATERIAL, BEM OU SERVIÇO PARA DISTRIBUIÇÃO GRATUITA	2.02.26	800.000,00			
3.3.90.36	OUTROS SERVIÇOS DE TERCEIROS - PESSOA FÍSICA	0.01.00	425.000,00			
3.3.90.36	OUTROS SERVIÇOS DE TERCEIROS - PESSOA FÍSICA	1.05.04	20.000,00			
3.3.90.36	OUTROS SERVIÇOS DE TERCEIROS - PESSOA FÍSICA	1.05.04	450.000,00			
3.3.90.36	OUTROS SERVIÇOS DE TERCEIROS - PESSOA FÍSICA	1.05.04	5.000,00			
3.3.90.39	OUTROS SERVIÇOS DE TERCEIROS - PESSOA JURÍDICA	0.01.00	1.800.000,00			
3.3.90.39	OUTROS SERVIÇOS DE TERCEIROS - PESSOA JURÍDICA	1.05.04	70.000,00			
3.3.90.39	OUTROS SERVIÇOS DE TERCEIROS - PESSOA JURÍDICA	1.05.04	1.275.000,00			
3.3.90.39	OUTROS SERVIÇOS DE TERCEIROS - PESSOA JURÍDICA	1.05.04	10.000,00			
3.3.90.47	OBRIGAÇÕES TRIBUTÁRIAS E CONTRIBUTIVAS	0.01.00	20.000,00			
3.3.90.91	SENTENÇAS JUDICIAIS	0.01.00	5.000,00			
3.3.90.92	DESPESAS DE EXERCÍCIOS ANTERIORES	0.01.00	70.000,00			
3.3.90.93	INDENIZAÇÕES E RESTITUIÇÕES	0.01.00	120.000,00			
4.0.00.00	DESPESAS DE CAPITAL	0.000.000				5.460.000,00
4.4.00.00	INVESTIMENTOS	0.000.000			5.425.000,00	
4.4.90.00	APLICAÇÕES DIRETAS	0.000.000		5.425.000,00		
4.4.90.51	OBRA E INSTALAÇÕES	0.01.00	300.000,00			

**PREFEITURA MUNICIPAL DE PAUDALHO**

AV RAUL BANDEIRA, 21 - CNPJ:11097383/0001-84

Orçamento Programa - Exercício de 2023

NATUREZA DA DESPESA POR ORGÃO E UNIDADE

Anexo 02

Página 22

Lei: 1058, Data: 07/12/2022

PODER 03 ENTIDADE SUPERVISIONADA						
ORGÃO 01 FUNDO MUNICIPAL DE SAÚDE						
UNIDADE 00 FUNDO MUNICIPAL DE SAÚDE						
Código	Especificação	F.R.	Elemento	Modalidade	Grupo	Categoria Econômica
4.4.90.51	OBRAS E INSTALAÇÕES	1.01.00	200.000,00			
4.4.90.51	OBRAS E INSTALAÇÕES	1.02.26	1.700.000,00			
4.4.90.51	OBRAS E INSTALAÇÕES	1.05.34	600.000,00			
4.4.90.51	OBRAS E INSTALAÇÕES	1.05.84	600.000,00			
4.4.90.52	EQUIPAMENTOS E MATERIAL PERMANENTE	0.01.00	300.000,00			
4.4.90.52	EQUIPAMENTOS E MATERIAL PERMANENTE	1.01.00	200.000,00			
4.4.90.52	EQUIPAMENTOS E MATERIAL PERMANENTE	1.02.26	400.000,00			
4.4.90.52	EQUIPAMENTOS E MATERIAL PERMANENTE	1.05.34	925.000,00			
4.4.90.52	EQUIPAMENTOS E MATERIAL PERMANENTE	1.05.84	200.000,00			
4.6.00.00	AMORTIZAÇÃO DA DÍVIDA	0.000.000			35.000,00	
4.6.90.00	APLICAÇÕES DIRETAS	0.000.000		35.000,00		
4.6.90.71	PRINCIPAL DA DÍVIDA CONTRATUAL RESGATADA	0.01.00	35.000,00			
TOTAL						59.260.000,00

**PREFEITURA MUNICIPAL DE PAUDALHO**

AV RAUL BANDEIRA, 21 - CNPJ:11097383/0001-84

Orçamento Programa - Exercício de 2023

NATUREZA DA DESPESA POR ORGÃO E UNIDADE

Anexo 02

Página 23

Lei: 1058, Data: 07/12/2022

PODER 03 ENTIDADE SUPERVISIONADA						
ORGÃO 02 FUNDO MUNICIPAL DE ASSISTÊNCIA SOCIAL						
UNIDADE 01 FUNDO MUNICIPAL DE ASSISTÊNCIA SOCIAL						
Código	Especificação	F.R.	Elemento	Modalidade	Grupo	Categoria Econômica
3.0.00.00	DESPESAS CORRENTES	0.000.000				7.480.000,00
3.1.00.00	PESSOAL E ENCARGOS SOCIAIS	0.000.000			3.827.000,00	
3.1.90.00	APLICAÇÕES DIRETAS	0.000.000		3.827.000,00		
3.1.90.04	CONTRATAÇÃO POR TEMPO DETERMINADO	0.01.00	260.000,00			
3.1.90.04	CONTRATAÇÃO POR TEMPO DETERMINADO	1.05.05	965.000,00			
3.1.90.04	CONTRATAÇÃO POR TEMPO DETERMINADO	1.05.05	250.000,00			
3.1.90.11	VENCIMENTOS E VANTAGENS FIXAS - PESSOAL CIVIL	0.01.00	800.000,00			
3.1.90.11	VENCIMENTOS E VANTAGENS FIXAS - PESSOAL CIVIL	1.05.05	610.000,00			
3.1.90.13	OBRIGAÇÕES PATRONAIS	0.01.00	100.000,00			
3.1.90.13	OBRIGAÇÕES PATRONAIS	1.05.05	282.000,00			
3.1.90.13	OBRIGAÇÕES PATRONAIS	1.05.05	30.000,00			
3.1.90.91	SENTENÇAS JUDICIAIS	0.01.00	10.000,00			
3.1.90.94	INDENIZAÇÕES E RESTITUIÇÕES TRABALHISTAS	0.01.00	105.000,00			
3.1.90.94	INDENIZAÇÕES E RESTITUIÇÕES TRABALHISTAS	1.05.05	365.000,00			
3.1.90.94	INDENIZAÇÕES E RESTITUIÇÕES TRABALHISTAS	1.05.05	50.000,00			
3.3.00.00	OUTRAS DESPESAS CORRENTES	0.000.000			3.653.000,00	
3.3.50.00	TRANSFERÊNCIAS A INSTITUIÇÕES PRIVADAS SEM FINS LUCRATIVOS	0.000.000		125.000,00		
3.3.50.43	SUBVENÇÕES SOCIAIS	0.01.00	125.000,00			
3.3.90.00	APLICAÇÕES DIRETAS	0.000.000		3.528.000,00		
3.3.90.14	DIÁRIAS - CIVIL	0.01.00	25.000,00			
3.3.90.14	DIÁRIAS - CIVIL	1.05.05	3.000,00			
3.3.90.30	MATERIAL DE CONSUMO	0.01.00	295.000,00			
3.3.90.30	MATERIAL DE CONSUMO	1.01.00	20.000,00			
3.3.90.30	MATERIAL DE CONSUMO	1.05.05	421.000,00			
3.3.90.30	MATERIAL DE CONSUMO	2.02.15	135.000,00			
3.3.90.32	MATERIAL, BEM OU SERVIÇO PARA DISTRIBUIÇÃO GRATUITA	0.01.00	205.000,00			
3.3.90.32	MATERIAL, BEM OU SERVIÇO PARA DISTRIBUIÇÃO GRATUITA	1.05.05	100.000,00			
3.3.90.33	PASSAGENS E DESPESAS COM LOCOMOÇÃO	0.01.00	5.000,00			
3.3.90.36	OUTROS SERVIÇOS DE TERCEIROS - PESSOA FÍSICA	0.01.00	175.000,00			
3.3.90.36	OUTROS SERVIÇOS DE TERCEIROS - PESSOA FÍSICA	1.05.05	52.000,00			
3.3.90.36	OUTROS SERVIÇOS DE TERCEIROS - PESSOA FÍSICA	1.05.05	30.000,00			
3.3.90.36	OUTROS SERVIÇOS DE TERCEIROS - PESSOA FÍSICA	2.02.15	35.000,00			
3.3.90.39	OUTROS SERVIÇOS DE TERCEIROS - PESSOA JURÍDICA	0.01.00	567.000,00			
3.3.90.39	OUTROS SERVIÇOS DE TERCEIROS - PESSOA JURÍDICA	1.05.05	769.000,00			
3.3.90.39	OUTROS SERVIÇOS DE TERCEIROS - PESSOA JURÍDICA	2.02.15	95.000,00			
3.3.90.48	OUTROS AUXÍLIOS FINANCEIROS A PESSOA FÍSICA	0.01.00	530.000,00			
3.3.90.92	DESPESAS DE EXERCÍCIOS ANTERIORES	0.01.00	16.000,00			
3.3.90.93	INDENIZAÇÕES E RESTITUIÇÕES	0.01.00	50.000,00			
4.0.00.00	DESPESAS DE CAPITAL	0.000.000				520.000,00
4.4.00.00	INVESTIMENTOS	0.000.000			480.000,00	
4.4.90.00	APLICAÇÕES DIRETAS	0.000.000		480.000,00		
4.4.90.51	OBRAS E INSTALAÇÕES	0.01.00	150.000,00			
4.4.90.52	EQUIPAMENTOS E MATERIAL PERMANENTE	0.01.00	180.000,00			
4.4.90.52	EQUIPAMENTOS E MATERIAL PERMANENTE	1.05.05	40.000,00			
4.4.90.52	EQUIPAMENTOS E MATERIAL PERMANENTE	2.02.15	110.000,00			
4.5.00.00	INVERSÕES FINANCEIRAS	0.000.000			40.000,00	

**PREFEITURA MUNICIPAL DE PAUDALHO**

AV RAUL BANDEIRA, 21 - CNPJ:11097383/0001-84

Orçamento Programa - Exercício de 2023

NATUREZA DA DESPESA POR ORGÃO E UNIDADEAnexo 02
Página 24

Lei: 1056, Data: 07/12/2022

PODER 03 ENTIDADE SUPERVISIONADA						
ORGÃO 02 FUNDO MUNICIPAL DE ASSISTÊNCIA SOCIAL						
UNIDADE 01 FUNDO MUNICIPAL DE ASSISTÊNCIA SOCIAL						
Código	Especificação	F.R.	Elemento	Modalidade	Grupo	Categoria Econômica
4.5.90.00	APLICAÇÕES DIRETAS	0.000.000		40.000,00		
4.5.90.61	AQUISIÇÃO DE IMÓVEIS	0.01.00	20.000,00			
4.5.90.61	AQUISIÇÃO DE IMÓVEIS	1.05.05	20.000,00			
TOTAL						8.000.000,00

**PREFEITURA MUNICIPAL DE PAUDALHO**

AV RAUL BANDEIRA, 21 - CNPJ:11097383/0001-84

Orçamento Programa - Exercício de 2023

NATUREZA DA DESPESA POR ORGÃO E UNIDADEAnexo 02
Página 25

Lei: 1058, Data: 07/12/2022

PODER 03 ENTIDADE SUPERVISIONADA						
ORGÃO 03 FUNDO MUNICIPAL DE EDUCAÇÃO						
UNIDADE 01 FUNDO MUNICIPAL DE EDUCAÇÃO						
Código	Especificação	F.R.	Elemento	Modalidade	Grupo	Categoria Econômica
3.0.00.00	DESPESAS CORRENTES	0.000.000				68.055.000,00
3.1.00.00	PESSOAL E ENCARGOS SOCIAIS	0.000.000			50.948.000,00	
3.1.90.00	APLICAÇÕES DIRETAS	0.000.000		50.948.000,00		
3.1.90.04	CONTRATAÇÃO POR TEMPO DETERMINADO	0.01.00	79.000,00			
3.1.90.04	CONTRATAÇÃO POR TEMPO DETERMINADO	1.05.09	70.000,00			
3.1.90.04	CONTRATAÇÃO POR TEMPO DETERMINADO	1.05.09	100.000,00			
3.1.90.04	CONTRATAÇÃO POR TEMPO DETERMINADO	1.05.09	9.344.000,00			
3.1.90.11	VENCIMENTOS E VANTAGENS FIXAS - PESSOAL CIVIL	0.01.00	160.000,00			
3.1.90.11	VENCIMENTOS E VANTAGENS FIXAS - PESSOAL CIVIL	1.05.09	250.000,00			
3.1.90.11	VENCIMENTOS E VANTAGENS FIXAS - PESSOAL CIVIL	1.05.09	3.100.000,00			
3.1.90.11	VENCIMENTOS E VANTAGENS FIXAS - PESSOAL CIVIL	1.05.09	22.080.000,00			
3.1.90.11	VENCIMENTOS E VANTAGENS FIXAS - PESSOAL CIVIL	1.05.09	5.840.000,00			
3.1.90.13	OBRIGAÇÕES PATRONAIS	0.01.00	5.000.000,00			
3.1.90.13	OBRIGAÇÕES PATRONAIS	0.01.00	50.000,00			
3.1.90.13	OBRIGAÇÕES PATRONAIS	1.05.09	695.000,00			
3.1.90.13	OBRIGAÇÕES PATRONAIS	1.05.09	2.506.000,00			
3.1.90.92	DESPESAS DE EXERCÍCIOS ANTERIORES	0.01.00	20.000,00			
3.1.90.92	DESPESAS DE EXERCÍCIOS ANTERIORES	0.01.00	5.000,00			
3.1.90.94	INDENIZAÇÕES E RESTITUIÇÕES TRABALHISTAS	0.01.00	79.000,00			
3.1.90.94	INDENIZAÇÕES E RESTITUIÇÕES TRABALHISTAS	0.01.00	30.000,00			
3.1.90.94	INDENIZAÇÕES E RESTITUIÇÕES TRABALHISTAS	1.05.09	40.000,00			
3.1.90.94	INDENIZAÇÕES E RESTITUIÇÕES TRABALHISTAS	1.05.09	1.500.000,00			
3.3.00.00	OUTRAS DESPESAS CORRENTES	0.000.000			17.107.000,00	
3.3.90.00	APLICAÇÕES DIRETAS	0.000.000		17.107.000,00		
3.3.90.14	DIÁRIAS - CIVIL	0.01.00	45.000,00			
3.3.90.14	DIÁRIAS - CIVIL	0.01.00	10.000,00			
3.3.90.30	MATERIAL DE CONSUMO	0.01.00	925.000,00			
3.3.90.30	MATERIAL DE CONSUMO	0.01.00	367.000,00			
3.3.90.30	MATERIAL DE CONSUMO	0.01.00	120.000,00			
3.3.90.30	MATERIAL DE CONSUMO	1.05.09	20.000,00			
3.3.90.30	MATERIAL DE CONSUMO	1.05.09	200.000,00			
3.3.90.30	MATERIAL DE CONSUMO	1.05.09	900.000,00			
3.3.90.30	MATERIAL DE CONSUMO	1.05.09	60.000,00			
3.3.90.30	MATERIAL DE CONSUMO	1.05.14	800.000,00			
3.3.90.30	MATERIAL DE CONSUMO	1.05.16	11.000,00			
3.3.90.30	MATERIAL DE CONSUMO	1.05.17	20.000,00			
3.3.90.30	MATERIAL DE CONSUMO	1.05.21	415.000,00			
3.3.90.30	MATERIAL DE CONSUMO	1.05.21	700.000,00			
3.3.90.32	MATERIAL, BEM OU SERVIÇO PARA DISTRIBUIÇÃO GRATUITA	0.01.00	1.010.000,00			
3.3.90.35	SERVIÇOS DE CONSULTORIA	0.01.00	15.000,00			
3.3.90.36	OUTROS SERVIÇOS DE TERCEIROS - PESSOA FÍSICA	0.01.00	215.000,00			
3.3.90.36	OUTROS SERVIÇOS DE TERCEIROS - PESSOA FÍSICA	0.01.00	150.000,00			
3.3.90.36	OUTROS SERVIÇOS DE TERCEIROS - PESSOA FÍSICA	1.05.09	40.000,00			
3.3.90.36	OUTROS SERVIÇOS DE TERCEIROS - PESSOA FÍSICA	1.05.09	100.000,00			
3.3.90.36	OUTROS SERVIÇOS DE TERCEIROS - PESSOA FÍSICA	1.05.09	330.000,00			
3.3.90.36	OUTROS SERVIÇOS DE TERCEIROS - PESSOA FÍSICA	1.05.16	2.000,00			

**PREFEITURA MUNICIPAL DE PAUDALHO**

AV RAUL BANDEIRA, 21 - CNPJ:11097383/0001-84

Orçamento Programa - Exercício de 2023

NATUREZA DA DESPESA POR ORGÃO E UNIDADE

Anexo 02

Página 26

Lei: 1058, Data: 07/12/2022

PODER 03 ENTIDADE SUPERVISIONADA						
ORGÃO 03 FUNDO MUNICIPAL DE EDUCAÇÃO						
UNIDADE 01 FUNDO MUNICIPAL DE EDUCAÇÃO						
Código	Especificação	F.R.	Elemento	Modalidade	Grupo	Categoria Econômica
3.3.90.36	OUTROS SERVIÇOS DE TERCEIROS - PESSOA FÍSICA	1,05,21	5.000,00			
3.3.90.39	OUTROS SERVIÇOS DE TERCEIROS - PESSOA JURÍDICA	0,01,00	1.080.000,00			
3.3.90.39	OUTROS SERVIÇOS DE TERCEIROS - PESSOA JURÍDICA	0,01,00	560.000,00			
3.3.90.39	OUTROS SERVIÇOS DE TERCEIROS - PESSOA JURÍDICA	0,01,00	2.000.000,00			
3.3.90.39	OUTROS SERVIÇOS DE TERCEIROS - PESSOA JURÍDICA	1,05,09	75.000,00			
3.3.90.39	OUTROS SERVIÇOS DE TERCEIROS - PESSOA JURÍDICA	1,05,09	100.000,00			
3.3.90.39	OUTROS SERVIÇOS DE TERCEIROS - PESSOA JURÍDICA	1,05,09	4.250.000,00			
3.3.90.39	OUTROS SERVIÇOS DE TERCEIROS - PESSOA JURÍDICA	1,05,16	2.000,00			
3.3.90.39	OUTROS SERVIÇOS DE TERCEIROS - PESSOA JURÍDICA	1,05,17	400.000,00			
3.3.90.39	OUTROS SERVIÇOS DE TERCEIROS - PESSOA JURÍDICA	1,05,21	900.000,00			
3.3.90.39	OUTROS SERVIÇOS DE TERCEIROS - PESSOA JURÍDICA	2,02,20	700.000,00			
3.3.90.47	OBRIGAÇÕES TRIBUTÁRIAS E CONTRIBUTIVAS	0,01,00	15.000,00			
3.3.90.91	SENTENÇAS JUDICIAIS	0,01,00	300.000,00			
3.3.90.91	SENTENÇAS JUDICIAIS	0,01,00	30.000,00			
3.3.90.92	DESPESAS DE EXERCÍCIOS ANTERIORES	0,01,00	15.000,00			
3.3.90.93	INDENIZAÇÕES E RESTITUIÇÕES	0,01,00	200.000,00			
3.3.90.93	INDENIZAÇÕES E RESTITUIÇÕES	0,01,00	20.000,00			
4.0.00.00	DESPESAS DE CAPITAL	0,000,000				16.500.000,00
4.4.00.00	INVESTIMENTOS	0,000,000			16.200.000,00	
4.4.90.00	APLICAÇÕES DIRETAS	0,000,000		16.200.000,00		
4.4.90.51	OBRAS E INSTALAÇÕES	0,01,00	200.000,00			
4.4.90.51	OBRAS E INSTALAÇÕES	0,01,00	150.000,00			
4.4.90.51	OBRAS E INSTALAÇÕES	1,05,09	1.000.000,00			
4.4.90.51	OBRAS E INSTALAÇÕES	1,05,09	2.500.000,00			
4.4.90.51	OBRAS E INSTALAÇÕES	1,05,85	6.100.000,00			
4.4.90.51	OBRAS E INSTALAÇÕES	2,02,20	500.000,00			
4.4.90.52	EQUIPAMENTOS E MATERIAL PERMANENTE	0,01,00	50.000,00			
4.4.90.52	EQUIPAMENTOS E MATERIAL PERMANENTE	0,01,00	100.000,00			
4.4.90.52	EQUIPAMENTOS E MATERIAL PERMANENTE	1,05,09	1.500.000,00			
4.4.90.52	EQUIPAMENTOS E MATERIAL PERMANENTE	1,05,09	700.000,00			
4.4.90.52	EQUIPAMENTOS E MATERIAL PERMANENTE	1,05,85	3.100.000,00			
4.4.90.52	EQUIPAMENTOS E MATERIAL PERMANENTE	2,02,20	300.000,00			
4.6.00.00	AMORTIZAÇÃO DA DÍVIDA	0,000,000			300.000,00	
4.6.90.00	APLICAÇÕES DIRETAS	0,000,000		300.000,00		
4.6.90.71	PRINCIPAL DA DÍVIDA CONTRATUAL RESGATADA	1,05,09	300.000,00			
TOTAL						84.555.000,00

**PREFEITURA MUNICIPAL DE PAUDALHO**

AV RAUL BANDEIRA, 21 - CNPJ:11097383/0001-84

Orçamento Programa - Exercício de 2023

NATUREZA DA DESPESA POR ORGÃO E UNIDADEAnexo 02
Página 27

Lei: 1058, Data: 07/12/2022

PODER 03 ENTIDADE SUPERVISIONADA						
ORGÃO 04 FUNDO MUNICIPAL DO DIREITO DA CRIANÇA E DO ADOLESCENTE						
UNIDADE 01 FUNDO MUNICIPAL DO DIREITO DA CRIANÇA E DO ADOLESCENTE						
Código	Especificação	F.R.	Elemento	Modalidade	Grupo	Categoria Econômica
3.0.00.00	DESPESAS CORRENTES	0.000.000				23.000,00
3.1.00.00	PESSOAL E ENCARGOS SOCIAIS	0.000.000			1.000,00	
3.1.90.00	APLICAÇÕES DIRETAS	0.000.000		1.000,00		
3.1.90.04	CONTRATAÇÃO POR TEMPO DETERMINADO	0.01.00	1.000,00			
3.3.00.00	OUTRAS DESPESAS CORRENTES	0.000.000			22.000,00	
3.3.50.00	TRANSFERÊNCIAS A INSTITUIÇÕES PRIVADAS SEM FINS LUCRATIVOS	0.000.000		10.000,00		
3.3.50.43	SUBVENÇÕES SOCIAIS	0.01.00	10.000,00			
3.3.90.00	APLICAÇÕES DIRETAS	0.000.000		12.000,00		
3.3.90.14	DIÁRIAS - CIVIL	0.01.00	3.000,00			
3.3.90.30	MATERIAL DE CONSUMO	0.01.00	2.000,00			
3.3.90.36	OUTROS SERVIÇOS DE TERCEIROS - PESSOA FÍSICA	0.01.00	3.000,00			
3.3.90.39	OUTROS SERVIÇOS DE TERCEIROS - PESSOA JURÍDICA	0.01.00	4.000,00			
4.0.00.00	DESPESAS DE CAPITAL	0.000.000				20.000,00
4.1.00.00	INVESTIMENTOS	0.000.000			20.000,00	
4.4.90.00	APLICAÇÕES DIRETAS	0.000.000		20.000,00		
4.4.90.52	EQUIPAMENTOS E MATERIAL PERMANENTE	0.01.00	20.000,00			
TOTAL						43.000,00

**PREFEITURA MUNICIPAL DE PAUDALHO**

AV RAUL BANDEIRA, 21 - CNPJ:11097383/0001-84

Orçamento Programa - Exercício de 2023

NATUREZA DA DESPESA POR ORGÃO E UNIDADEAnexo 02
Página 28

Lei: 1058, Data: 07/12/2022

PODER		03 ENTIDADE SUPERVISIONADA				
ORGÃO		05 FUNDO DE DESENVOLVIMENTO MUNICIPAL				
UNIDADE		00 FUNDO DE DESENVOLVIMENTO MUNICIPAL				
Código	Especificação	F.R.	Elemento	Modalidade	Grupo	Categoria Econômica
4.0.00.00	DESPESAS DE CAPITAL	0.000.000				1.620.000,00
4.4.00.00	INVESTIMENTOS	0.000.000			1.620.000,00	
4.4.90.00	APLICAÇÕES DIRETAS	0.000.000		1.620.000,00		
4.4.90.51	OBRAS E INSTALAÇÕES	0.01.00	350.000,00			
4.4.90.51	OBRAS E INSTALAÇÕES	2.02.81	1.270.000,00			
TOTAL						1.620.000,00

**PREFEITURA MUNICIPAL DE PAUDALHO**

AV RAUL BANDEIRA, 21 - CNPJ:11097383/0001-84

Orçamento Programa - Exercício de 2023

NATUREZA DA DESPESA POR ORGÃO E UNIDADE

Anexo 02

Página 29

Lei: 1058, Data: 07/12/2022

PODER		03 ENTIDADE SUPERVISIONADA				
ORGÃO		17 FUNDO MUNICIPAL DE DIREITOS DO IDOSO				
UNIDADE		00 FUNDO MUNICIPAL DOS DIREITOS DO IDOSO				
Código	Especificação	F.R.	Elemento	Modalidade	Grupo	Categoria Econômica
3.0.00.00	DESPESAS CORRENTES	0.000.000				76.000,00
3.3.00.00	OUTRAS DESPESAS CORRENTES	0.000.000			76.000,00	
3.3.50.00	TRANSFERÊNCIAS A INSTITUIÇÕES PRIVADAS SEM FINS LUCRATIVOS	0.000.000		18.000,00		
3.3.50.41	CONTRIBUIÇÕES	0.01.00	4.000,00			
3.3.50.41	CONTRIBUIÇÕES	1.05.53	5.000,00			
3.3.50.43	SUBVENÇÕES SOCIAIS	0.01.00	7.000,00			
3.3.50.43	SUBVENÇÕES SOCIAIS	1.05.53	2.000,00			
3.3.90.00	APLICAÇÕES DIRETAS	0.000.000		58.000,00		
3.3.90.14	DIÁRIAS - CIVIL	0.01.00	2.000,00			
3.3.90.30	MATERIAL DE CONSUMO	0.01.00	4.000,00			
3.3.90.30	MATERIAL DE CONSUMO	1.05.53	20.000,00			
3.3.90.33	PASSAGENS E DESPESAS COM LOCOMOÇÃO	0.01.00	2.000,00			
3.3.90.36	OUTROS SERVIÇOS DE TERCEIROS - PESSOA FÍSICA	0.01.00	4.000,00			
3.3.90.36	OUTROS SERVIÇOS DE TERCEIROS - PESSOA FÍSICA	1.05.53	10.000,00			
3.3.90.39	OUTROS SERVIÇOS DE TERCEIROS - PESSOA JURÍDICA	0.01.00	4.000,00			
3.3.90.39	OUTROS SERVIÇOS DE TERCEIROS - PESSOA JURÍDICA	1.05.53	10.000,00			
3.3.90.41	CONTRIBUIÇÕES	0.01.00	2.000,00			
4.0.00.00	DESPESAS DE CAPITAL	0.000.000				10.000,00
4.4.00.00	INVESTIMENTOS	0.000.000			10.000,00	
4.4.90.00	APLICAÇÕES DIRETAS	0.000.000		10.000,00		
4.4.90.52	EQUIPAMENTOS E MATERIAL PERMANENTE	0.01.00	10.000,00			
TOTAL						86.000,00

**PREFEITURA MUNICIPAL DE PAUDALHO**

AV RAUL BANDEIRA, 21 - CNPJ:11097383/0001-84

Orçamento Programa - Exercício de 2023

NATUREZA DA DESPESA POR ORGÃO E UNIDADE

Anexo 02

Página 30

Lei: 1058, Data: 07/12/2022

PODER		03 ENTIDADE SUPERVISIONADA				
ORGÃO		18 FUNDO MUNICIPAL DE TURISMO				
UNIDADE		00 FUNDO MUNICIPAL DE TURISMO				
Código	Especificação	F.R.	Elemento	Modalidade	Grupo	Categoria Econômica
3.0.00.00	DESPESAS CORRENTES	0.000.000				200.000,00
3.3.00.00	OUTRAS DESPESAS CORRENTES	0.000.000			200.000,00	
3.3.90.00	APLICAÇÕES DIRETAS	0.000.000		200.000,00		
3.3.90.14	DIÁRIAS - CIVIL	0.01.00	50.000,00			
3.3.90.30	MATERIAL DE CONSUMO	0.01.00	10.000,00			
3.3.90.36	OUTROS SERVIÇOS DE TERCEIROS - PESSOA FÍSICA	0.01.00	20.000,00			
3.3.90.39	OUTROS SERVIÇOS DE TERCEIROS - PESSOA JURÍDICA	0.01.00	120.000,00			
TOTAL						200.000,00

**PREFEITURA MUNICIPAL DE PAUDALHO**

AV RAUL BANDEIRA, 21 - CNPJ:11097383/0001-84

Orçamento Programa - Exercício de 2023

NATUREZA DA DESPESA POR ORGÃO E UNIDADE

Anexo 02

Página 31

Lei: 1058, Data: 07/12/2022

PODER 04 AUTARQUIAS						
ORGÃO 01 AUTARQUIA MUNICIPAIS						
UNIDADE 01 AUTARQUIA MUNICIPAL DE TRÂNSITO - ATP						
Código	Especificação	F.R.	Elemento	Modalidade	Grupo	Categoria Econômica
3.0.00.00	DESPESAS CORRENTES	0.000.000				1.063.298,95
3.1.00.00	PESSOAL E ENCARGOS SOCIAIS	0.000.000			798.298,95	
3.1.90.00	APLICAÇÕES DIRETAS	0.000.000		798.298,95		
3.1.90.04	CONTRATAÇÃO POR TEMPO DETERMINADO	0.01.00	50.000,00			
3.1.90.11	VENCIMENTOS E VANTAGENS FIXAS - PESSOAL CIVIL	0.01.00	550.000,00			
3.1.90.13	OBRIGAÇÕES PATRONAIS	0.01.00	120.000,00			
3.1.90.94	INDENIZAÇÕES E RESTITUIÇÕES TRABALHISTAS	0.01.00	78.298,95			
3.3.00.00	OUTRAS DESPESAS CORRENTES	0.000.000			265.000,00	
3.3.90.00	APLICAÇÕES DIRETAS	0.000.000		265.000,00		
3.3.90.14	DIÁRIAS - CIVIL	0.01.00	5.000,00			
3.3.90.30	MATERIAL DE CONSUMO	0.01.00	25.000,00			
3.3.90.36	OUTROS SERVIÇOS DE TERCEIROS - PESSOA FÍSICA	0.01.00	35.000,00			
3.3.90.39	OUTROS SERVIÇOS DE TERCEIROS - PESSOA JURÍDICA	0.01.00	150.000,00			
3.3.90.93	INDENIZAÇÕES E RESTITUIÇÕES	0.01.00	50.000,00			
4.0.00.00	DESPESAS DE CAPITAL	0.000.000				70.000,00
4.4.00.00	INVESTIMENTOS	0.000.000			70.000,00	
4.4.90.00	APLICAÇÕES DIRETAS	0.000.000		70.000,00		
4.4.90.51	OBRAS E INSTALAÇÕES	0.01.00	50.000,00			
4.4.90.52	EQUIPAMENTOS E MATERIAL PERMANENTE	0.01.00	20.000,00			
TOTAL						1.133.298,95
TOTAL GERAL						240.000.000,00

**PREFEITURA MUNICIPAL DE PAUDALHO**

AV RAUL BANDEIRA, 21 - CNPJ:11097383/0001-84

Orçamento Programa - Exercício de 2023

Anexo 06

Página 1

Lei: 1058, Data: 07/12/2022

PROGRAMA DE TRABALHO

(Inc.II, § 2º, Art.2º)

01 PODER LEGISLATIVO**01 CORPO DELIBERATIVO DA SECRETARIA**

Código	Especificação	Operação Especial	Projetos	Atividades	T o t a l
01	Legislativa		195.000,00	6.875.000,00	7.070.000,00
01	031 Ação Legislativa		195.000,00	6.015.000,00	6.210.000,00
01	031 0101 AÇÃO LEGISLATIVA		195.000,00	6.015.000,00	6.210.000,00
01.031.0101.1001.0000	MODERNIZAÇÃO, REFORMA E AMPLIAÇÃO DO PRÉDIO DA CÂMARA		145.000,00		145.000,00
01.031.0101.1002.0000	AQUISIÇÃO DE EQUIPAMENTOS/BENS MÓVEIS		50.000,00		50.000,00
01.031.0101.2001.0000	MANUTENÇÃO DAS ATIVIDADES LEGISLATIVAS			1.860.000,00	1.860.000,00
01.031.0101.2002.0000	MANUTENÇÃO DAS ATIVIDADES ADMINISTRATIVAS			4.005.000,00	4.005.000,00
01.031.0101.2003.0000	MANUTENÇÃO VERBA INDENIZATÓRIA			150.000,00	150.000,00
01	271 Previdência Básica			860.000,00	860.000,00
01	271 0901 GESTÃO PREVIDENCIÁRIA			860.000,00	860.000,00
01.271.0901.2004.0000	CONTRIBUIÇÃO PREVIDENCIÁRIA			860.000,00	860.000,00
28	Encargos Especiais	20.000,00			20.000,00
28	846 Outros Encargos Especiais	20.000,00			20.000,00
28	846 0000 ENCARGOS PÚBLICOS DIVERSOS	20.000,00			20.000,00
28.846.0000.0001.0000	ENCARGOS PÚBLICOS	20.000,00			20.000,00
TOTAL		20.000,00	195.000,00	6.875.000,00	7.090.000,00

**PREFEITURA MUNICIPAL DE PAUDALHO**

AV RAUL BANDEIRA, 21 - CNPJ:11097383/0001-84

Orçamento Programa - Exercício de 2023

Anexo 06

Página 2

Lei: 1058, Data: 07/12/2022

PROGRAMA DE TRABALHO

(Inc.II, § 2º, Art.2º)

02 PODER EXECUTIVO**01 SECRETARIA MUNICIPAL DA CHEFIA DO GABINETE**

Código	Especificação	Operação Especial	Projetos	Atividades	T o t a l
04	Administração		31.000,00	3.275.000,00	3.306.000,00
04	122 Administração Geral		31.000,00	2.985.000,00	3.016.000,00
04	122 0401 GESTÃO ADMINISTRATIVA DO MUNICÍPIO		31.000,00	2.985.000,00	3.016.000,00
04.122.0401.1801.0000	REEQUIPAMENTO DA SEC. DA CHEFIA DO GABINETE		31.000,00		31.000,00
04.122.0401.2801.0000	MANUTENÇÃO DA SECRETARIA DA CHEFIA DO GABINETE			2.970.000,00	2.970.000,00
04.122.0401.4036.0000	MANUTENÇÃO DAS ATIVIDADES DA OUVIDORIA MUNICIPAL			15.000,00	15.000,00
04	124 Controle Interno			290.000,00	290.000,00
04	124 0401 GESTÃO ADMINISTRATIVA DO MUNICÍPIO			290.000,00	290.000,00
04.124.0401.2804.0000	MANUTENÇÃO DA CONTROLADORIA GERAL DO MUNICÍPIO			290.000,00	290.000,00
08	Assistência Social			275.000,00	275.000,00
08	122 Administração Geral			245.000,00	245.000,00
08	122 0801 GESTÃO DA ASSISTÊNCIA SOCIAL			245.000,00	245.000,00
08.122.0801.2806.0000	MANUTENÇÃO DO CONSELHO TUTELAR			245.000,00	245.000,00
08	244 Assistência Comunitária			30.000,00	30.000,00
08	244 0801 GESTÃO DA ASSISTÊNCIA SOCIAL			30.000,00	30.000,00
08.244.0801.2805.0000	COORDENADORIA ESPECIAL DA MULHER			30.000,00	30.000,00
TOTAL		0,00	31.000,00	3.550.000,00	3.581.000,00

**PREFEITURA MUNICIPAL DE PAUDALHO**

AV RAUL BANDEIRA, 21 - CNPJ:11097383/0001-84

Orçamento Programa - Exercício de 2023

Anexo 06

Página 3

Lei: 1058, Data: 07/12/2022

PROGRAMA DE TRABALHO

(Inc.II, § 2º, Art.2º)

02 PODER EXECUTIVO**02 PROCURADORIA GERAL DO MUNICÍPIO**

Código	Especificação	Operação Especial	Projetos	Atividades	Total
04	Administração	1.000.000,00		1.235.000,00	2.235.000,00
04	122 Administração Geral	1.000.000,00		1.235.000,00	2.235.000,00
04	122 0401 GESTÃO ADMINISTRATIVA DO MUNICÍPIO	1.000.000,00		1.235.000,00	2.235.000,00
04.122.0401.0815.0000	REGULARIZAÇÃO DE PRECATÓRIOS	950.000,00			950.000,00
04.122.0401.0816.0000	INDENIZAÇÕES E RESTITUIÇÕES	50.000,00			50.000,00
04.122.0401.2810.0000	MANUTENÇÃO DA PROCURADORIA			1.235.000,00	1.235.000,00
TOTAL		1.000.000,00	0,00	1.235.000,00	2.235.000,00

**PREFEITURA MUNICIPAL DE PAUDALHO**

AV RAUL BANDEIRA, 21 - CNPJ:11097383/0001-84

Orçamento Programa - Exercício de 2023

Anexo 06

Página 4

Lei: 1058, Data: 07/12/2022

PROGRAMA DE TRABALHO

(Inc. II, § 2º, Art. 2º)

02 PODER EXECUTIVO**03 SECRETARIA DE ADMINISTRAÇÃO E FINANÇAS**

Código	Especificação	Operação Especial	Projetos	Atividades	T o t a l
04	Administração		350.000,00	8.390.000,00	8.740.000,00
04	122 Administração Geral		350.000,00	7.160.000,00	7.510.000,00
04	122 0401 GESTÃO ADMINISTRATIVA DO MUNICÍPIO		350.000,00	7.160.000,00	7.510.000,00
04.122.0401.2811.0000	MANUTENÇÃO DOS SERVIÇOS DO PATRIMÔNIO			20.000,00	20.000,00
04.122.0401.2812.0000	MANUTENÇÃO DA JUNTA DO SERVIÇO MILITAR			40.000,00	40.000,00
04.122.0401.2813.0000	MANUTENÇÃO DA SECRETARIA DE ADMINISTRAÇÃO E FINANÇAS			3.980.000,00	3.980.000,00
04.122.0401.2814.0000	GESTÃO DOS ENCARGOS PREVIDENCIÁRIOS			3.000.000,00	3.000.000,00
04.122.0401.2815.0000	PAGAMENTO DE OBRIGAÇÕES E CONTRIBUIÇÕES DOS PRESTADORES DE SERVIÇOS			20.000,00	20.000,00
04.122.0401.2816.0000	APOIO A CONSÓRCIOS			100.000,00	100.000,00
04.122.0401.3044.0000	EXPANSÃO DA REDE FÍSICA DA SECRETARIA DE ADMINISTRAÇÃO E FINANÇAS		350.000,00		350.000,00
04	123 Administração Financeira			1.200.000,00	1.200.000,00
04	123 0401 GESTÃO ADMINISTRATIVA DO MUNICÍPIO			1.200.000,00	1.200.000,00
04.123.0401.2817.0000	OBRIGAÇÕES TRIBUTÁRIAS E CONTRIBUTIVAS			1.200.000,00	1.200.000,00
04	131 Comunicação Social			30.000,00	30.000,00
04	131 0402 COMUNICAÇÃO GOVERNAMENTAL			30.000,00	30.000,00
04.131.0402.2818.0000	DIVULGAÇÃO OFICIAL			30.000,00	30.000,00
09	Previdência Social			400.000,00	400.000,00
09	272 Previdência do Regime Estatutário			400.000,00	400.000,00
09	272 0401 GESTÃO ADMINISTRATIVA DO MUNICÍPIO			400.000,00	400.000,00
09.272.0401.2819.0000	MANUTENÇÃO DAS AÇÕES PREVIDENCIÁRIAS			400.000,00	400.000,00
28	Encargos Especiais	4.425.000,00			4.425.000,00
28	843 Serviço da Dívida Interna	4.310.000,00			4.310.000,00
28	843 0000 ENCARGOS PÚBLICOS DIVERSOS	4.310.000,00			4.310.000,00
28.843.0000.0801.0000	AMORTIZAÇÃO DA DÍVIDA	4.200.000,00			4.200.000,00
28.843.0000.0802.0000	JUROS E ENCARGOS DA DÍVIDA	110.000,00			110.000,00
28	846 Outros Encargos Especiais	115.000,00			115.000,00
28	846 0000 ENCARGOS PÚBLICOS DIVERSOS	115.000,00			115.000,00
28.846.0000.0803.0000	INDENIZAÇÕES E RESTITUIÇÕES	50.000,00			50.000,00
28.846.0000.0804.0000	REGULARIZAÇÃO DE PRECATÓRIOS	65.000,00			65.000,00
99	Reserva de Contingência	400.000,00			400.000,00
99	999 Reserva de Contingência	400.000,00			400.000,00
99	999 9990 RESERVA DE CONTINGÊNCIA	400.000,00			400.000,00
99.999.9990.9999.0000	RESERVA DE CONTINGÊNCIA	400.000,00			400.000,00
TOTAL		4.825.000,00	350.000,00	8.790.000,00	13.965.000,00

**PREFEITURA MUNICIPAL DE PAUDALHO**

AV RAUL BANDEIRA, 21 - CNPJ:11097383/0001-84

Orçamento Programa - Exercício de 2023

Anexo 06

Página 5

Lei: 1058, Data: 07/12/2022

PROGRAMA DE TRABALHO

(Inc.II, § 2º, Art.2º)

02 PODER EXECUTIVO**06 SECRETARIA DE GOVERNO**

Código	Especificação	Operação Especial	Projetos	Atividades	Total
06	Segurança Pública			2.330.000,00	2.330.000,00
06	122 Administração Geral			2.330.000,00	2.330.000,00
06	122 0401 GESTÃO ADMINISTRATIVA DO MUNICÍPIO			2.330.000,00	2.330.000,00
06.122.0401.1812.0000	AQUISIÇÃO DE EQUIPAMENTOS/BENS MÓVEIS			10.000,00	10.000,00
06.122.0401.2827.0000	MANUTENÇÃO DA SECRETARIA DE GOVERNO E SEGURANÇA CIDADÃ			790.000,00	790.000,00
06.122.0401.2828.0000	MANUTENÇÃO DA GUARDA MUNICIPAL			1.530.000,00	1.530.000,00
TOTAL		0,00	0,00	2.330.000,00	2.330.000,00



PREFEITURA MUNICIPAL DE PAUDALHO

AV RAUL BANDEIRA, 21 - CNPJ:11097383/0001-84

Orçamento Programa - Exercício de 2023

Anexo 06

Página 6

Lei: 1058, Data: 07/12/2022

PROGRAMA DE TRABALHO

(Inc.II, § 2º, Art.2º)

02 PODER EXECUTIVO

08 SECRETARIA DE SAÚDE

Código	Especificação	Operação Especial	Projetos	Atividades	Total
10	Saúde			10.000,00	10.000,00
10	122 Administração Geral			10.000,00	10.000,00
10	122 1001 PROMOÇÃO A SAÚDE DE QUALIDADE			10.000,00	10.000,00
10.122.1001.2842.0000	GESTÃO TÉCNICA E ADMINISTRATIVA DA SECRETARIA DE SAÚDE			10.000,00	10.000,00
TOTAL		0,00	0,00	10.000,00	10.000,00



PREFEITURA MUNICIPAL DE PAUDALHO

AV RAUL BANDEIRA, 21 - CNPJ:11097383/0001-84

Orçamento Programa - Exercício de 2023

Anexo 06

Página 7

Lei: 1058, Data: 07/12/2022

PROGRAMA DE TRABALHO

(Inc.II, § 2º, Art.2º)

02 PODER EXECUTIVO

09 SECRETARIA DE DESENVOLVIMENTO E ASSISTÊNCIA SOCIAL

Código	Especificação	Operação Especial	Projetos	Atividades	T o t a l
08	Assistência Social			4.000,00	4.000,00
08	122 Administração Geral			4.000,00	4.000,00
08	122 0801 GESTÃO DA ASSISTÊNCIA SOCIAL			4.000,00	4.000,00
08.122.0801.2843.0000	MANUTENÇÃO DA SECRETÁRIA			4.000,00	4.000,00
TOTAL		0,00	0,00	4.000,00	4.000,00

**PREFEITURA MUNICIPAL DE PAUDALHO**

AV RAUL BANDEIRA, 21 - CNPJ:11097383/0001-84

Orçamento Programa - Exercício de 2023

Anexo 06

Página 8

Lei: 1058, Data: 07/12/2022

PROGRAMA DE TRABALHO

(Inc. II, § 2º, Art. 2º)

02 PODER EXECUTIVO					
13 SECRETARIA DE DESENVOLVIMENTO URBANO E MEIO AMBIENTE					
Código	Especificação	Operação Especial	Projetos	Atividades	Total
06	Segurança Pública			7.000,00	7.000,00
06	182 Defesa Civil			7.000,00	7.000,00
06	182 0601 FORTALECIMENTO DA DEFESA CIVIL			7.000,00	7.000,00
06.182.0601.2976.0000	MANUTENÇÃO EXECUTIVA DA DEFESA CIVIL			7.000,00	7.000,00
15	Urbanismo		24.870.000,00	21.482.000,00	46.352.000,00
15	122 Administração Geral		50.000,00	21.442.000,00	21.492.000,00
15	122 1501 REABILITAÇÃO DE ÁREAS URBANAS		50.000,00	14.552.000,00	14.602.000,00
15.122.1501.2977.0000	MANUTENÇÃO DOS SERVIÇOS DE OBRAS E CONTROLE			6.170.000,00	6.170.000,00
15.122.1501.2978.0000	MANUTENÇÃO DA SECRETARIA DE OBRAS			8.382.000,00	8.382.000,00
15.122.1501.3006.0000	DESAPROPRIAÇÃO DE IMÓVEIS/TERRENOS		50.000,00		50.000,00
15	122 1502 DESENVOLVIMENTO URBANO			3.350.000,00	3.350.000,00
15.122.1502.2979.0000	MANUTENÇÃO DE LIMPEZA PÚBLICA			3.350.000,00	3.350.000,00
15	122 1503 ILUMINAÇÃO PÚBLICA EFICIENTE			3.540.000,00	3.540.000,00
15.122.1503.2980.0000	MANUTENÇÃO DAS AÇÕES DA ILUMINAÇÃO PÚBLICA			3.540.000,00	3.540.000,00
15	451 Infra-Estrutura Urbana		22.920.000,00		22.920.000,00
15	451 1502 DESENVOLVIMENTO URBANO		22.820.000,00		22.820.000,00
15.451.1502.1911.0000	Construção de Fazenda Solar de Geração de Energia Fotovoltaica		15.000.000,00		15.000.000,00
15.451.1502.3007.0000	PAVIMENTAÇÃO GRANITICA/ASFALTICA DE VIAS MUNICÍPIO DE PAUDALHO		7.660.000,00		7.660.000,00
15.451.1502.3008.0000	CONSTRUÇÃO, AMPLIAÇÃO E RESTAURAÇÃO DE PRÉDIOS PÚBLICOS		100.000,00		100.000,00
15.451.1502.3009.0000	AQUISIÇÃO DE EQUIPAMENTOS/BENS MÓVEIS DESTINADOS A SECRETARIA		60.000,00		60.000,00
15	451 1503 ILUMINAÇÃO PÚBLICA EFICIENTE			100.000,00	100.000,00
15.451.1503.3010.0000	EXPANSÃO E MELHORIA DO SISTEMA DE ILUMINAÇÃO DO MUNICÍPIO DE PAUDALHO			100.000,00	100.000,00
15	452 Serviços Urbanos		200.000,00	40.000,00	240.000,00
15	452 1501 REABILITAÇÃO DE ÁREAS URBANAS		200.000,00	40.000,00	240.000,00
15.452.1501.2981.0000	MANUTENÇÃO DE NECRÓPOLIS			40.000,00	40.000,00
15.452.1501.3011.0000	CONSTRUÇÃO, AMPLIAÇÃO E RESTAURAÇÃO DE NECRÓPOLIS		100.000,00		100.000,00
15.452.1501.3012.0000	CONSTRUÇÃO, AMPLIAÇÃO E RESTAURAÇÃO DE PONTES, BUEIROS, PASSAGENS MOLHADAS E ESCADARIAS		100.000,00		100.000,00
15	606 Extensão Rural		100.000,00		100.000,00
15	606 1505 INTERVENÇÕES VIÁRIAS		100.000,00		100.000,00
15.606.1505.3013.0000	MELHORAMENTO DE ESTRADAS VICINAIS		100.000,00		100.000,00
15	813 Lazer		1.600.000,00		1.600.000,00
15	813 1502 DESENVOLVIMENTO URBANO		1.600.000,00		1.600.000,00
15.813.1502.3014.0000	CONSTRUÇÃO E RESTAURAÇÃO DE PRAÇAS, PARQUES E JARDINS		1.600.000,00		1.600.000,00
18	Gestão Ambiental			35.000,00	35.000,00
18	541 Preservação e Conservação Ambiental			35.000,00	35.000,00

**PREFEITURA MUNICIPAL DE PAUDALHO**

AV RAUL BANDEIRA, 21 - CNPJ:11097383/0001-84

Orçamento Programa - Exercício de 2023

Anexo 06

Página 9

Lei: 1058, Data: 07/12/2022

PROGRAMA DE TRABALHO

(Inc.II, § 2º, Art.2º)

02 PODER EXECUTIVO**13 SECRETARIA DE DESENVOLVIMENTO URBANO E MEIO AMBIENTE**

Código	Especificação	Operação Especial	Projetos	Atividades	Total
18	541	1801	DEFESA DO MEIO AMBIENTE	35.000,00	35.000,00
18.541.1801.2983.0000	MANUTENÇÃO DAS AÇÕES DO MEIO AMBIENTE			15.000,00	15.000,00
18.541.1801.2984.0000	MANUTENÇÃO DO CONSELHO DE DESENVOLVIMENTO RURAL E SUSTENTÁVEL E MEIO AMBIENTE			20.000,00	20.000,00
23	Comércio e Serviços			20.000,00	20.000,00
23	691	Promoção Comercial		20.000,00	20.000,00
23	691	2301	COMÉRCIO E SERVIÇOS	20.000,00	20.000,00
23.691.2301.2982.0000	APOIO AS ATIVIDADES COMERCIAIS			20.000,00	20.000,00
TOTAL		0,00	24.870.000,00	21.544.000,00	46.414.000,00

**PREFEITURA MUNICIPAL DE PAUDALHO**

AV RAUL BANDEIRA, 21 - CNPJ:11097383/0001-84

Orçamento Programa - Exercício de 2023

Anexo 06

Página 10

Lei: 1058, Data: 07/12/2022

PROGRAMA DE TRABALHO

(Inc.II, § 2º, Art.2º)

02 PODER EXECUTIVO**14 SECRETARIA DE AGRICULTURA, ABASTECIMENTO, PECUÁRIA E PESCA**

Código	Especificação	Operação Especial	Projetos	Atividades	Total
17	Saneamento		100.000,00		100.000,00
17	512 Saneamento Básico Urbano		100.000,00		100.000,00
17	512 1701 ÁGUA E ESGOTO- SERVIÇOS URBANOS		100.000,00		100.000,00
17.512.1701.3015.0000	CONSTRUÇÃO E RESTAURAÇÃO DE ESGOTOS/SANEAMENTO BÁSICO		100.000,00		100.000,00
18	Gestão Ambiental		700.000,00	30.000,00	730.000,00
18	541 Preservação e Conservação Ambiental			30.000,00	30.000,00
18	541 1801 DEFESA DO MEIO AMBIENTE			30.000,00	30.000,00
18.541.1801.2984.0000	MANUTENÇÃO DO CONSELHO DE DESENVOLVIMENTO RURAL E SUSTENTÁVEL E MEIO AMBIENTE			30.000,00	30.000,00
18	544 Recursos Hídricos		700.000,00		700.000,00
18	544 1801 DEFESA DO MEIO AMBIENTE		700.000,00		700.000,00
18.544.1801.3016.0000	ESTRUTURAÇÃO DE RECURSOS HIDRICOS NO MUNICIPIO DE PAUDALHO		700.000,00		700.000,00
20	Agricultura		1.620.000,00	995.000,00	2.615.000,00
20	122 Administração Geral			840.000,00	840.000,00
20	122 2001 DESENVOLVIMENTO E INFRAESTRUTURA URBANA E RURAL			840.000,00	840.000,00
20.122.2001.2985.0000	MANUTENÇÃO DA SECRETARIA DE AGRICULTURA/ABASTECIMENTO			840.000,00	840.000,00
20	605 Abastecimento		1.420.000,00	155.000,00	1.575.000,00
20	605 2001 DESENVOLVIMENTO E INFRAESTRUTURA URBANA E RURAL		1.300.000,00	95.000,00	1.395.000,00
20.605.2001.2986.0000	MANUTENÇÃO DE MERCADOS, MATADOUROS E FEIRAS			95.000,00	95.000,00
20.605.2001.3017.0000	CONSTRUÇÃO, AMPLIAÇÃO E RESTAURAÇÃO DE MERCADOS, MATADOUROS E FEIRAS		1.300.000,00		1.300.000,00
20	605 2002 FOMENTO AO ABASTECIMENTO ALIMENTAR		120.000,00	60.000,00	180.000,00
20.605.2002.2987.0000	DISTRIBUIÇÃO DE MUDAS E SEMENTES (PROJETO PLANTANDO VIDAS)			40.000,00	40.000,00
20.605.2002.2988.0000	APOIO A AGRICULTURA FAMILIAR			20.000,00	20.000,00
20.605.2002.3018.0000	AQUISIÇÃO DE MÁQUINAS E EQUIPAMENTOS PARA APOIO À PRODUTIVIDADE		120.000,00		120.000,00
20	606 Extensão Rural		200.000,00		200.000,00
20	606 2001 DESENVOLVIMENTO E INFRAESTRUTURA URBANA E RURAL		200.000,00		200.000,00
20.606.2001.3019.0000	AQUISIÇÃO DE EQUIPAMENTOS/BENS MÓVEIS AGRÍCOLAS		200.000,00		200.000,00
TOTAL		0,00	2.420.000,00	1.025.000,00	3.445.000,00

**PREFEITURA MUNICIPAL DE PAUDALHO**

AV RAUL BANDEIRA, 21 - CNPJ:11097383/0001-84

Orçamento Programa - Exercício de 2023

Anexo 06

Página 11

Lei: 1058, Data: 07/12/2022

PROGRAMA DE TRABALHO

(Inc.II, § 2º, Art.2º)

02 PODER EXECUTIVO**30 COMANAS**

Código	Especificação	Operação Especial	Projetos	Atividades	Total
04	Administração		19.000,00	20.330,00	39.330,00
04	122 Administração Geral		19.000,00	20.330,00	39.330,00
04	122 0002 GESTÃO ADMINISTRATIVA DO COMANAS		19.000,00	20.330,00	39.330,00
04.122.0002.1101.0000	MODERNIZAÇÃO DA ESTRUTURA DO COMANAS		1.000,00		1.000,00
04.122.0002.1102.0000	AQUISIÇÃO DE VEICULOS, MOVEIS, MAQUINAS E EQUIPAMENTOS		18.000,00		18.000,00
04.122.0002.2201.0000	MANUTENÇÃO DAS ATIVIDADES ADM DO COMANAS			14.530,00	14.530,00
04.122.0002.2202.0000	MANUTENÇÃO DO NUCLEO INTERMUNICIPAL DE MOBILIDADE			5.800,00	5.800,00
10	Saúde		6.000,00	48.000,00	54.000,00
10	301 Atenção Básica		6.000,00	48.000,00	54.000,00
10	301 0003 JUNTA MÉDICA-COMANAS		6.000,00	48.000,00	54.000,00
10.301.0003.1103.0000	AQUISIÇÃO DE EQUIP./BENS MÓVEIS P/ IMPL. E GERENCIAMENTO DO RESÍDIO SÓLIDO - COMANAS		6.000,00		6.000,00
10.301.0003.2203.0000	MANUTENÇÃO DA JUNTA MEDICA-COMANAS			48.000,00	48.000,00
12	Educação			2.380,00	2.380,00
12	122 Administração Geral			2.380,00	2.380,00
12	122 0002 GESTÃO ADMINISTRATIVA DO COMANAS			2.380,00	2.380,00
12.122.0002.2206.0000	MANUTENÇÃO DA ESCOLA TECNICA PINTO FERREIRA			1.000,00	1.000,00
12.122.0002.2207.0000	MANUTENÇÃO DA ESCOLA PINTO FERREIRA DE ADM. PUBLICA			1.380,00	1.380,00
15	Urbanismo			13.850,00	13.850,00
15	452 Serviços Urbanos			13.850,00	13.850,00
15	452 0004 RESÍDIOS SÓLIDOS - COMANAS			13.850,00	13.850,00
15.452.0004.2204.0000	IMPLANTAÇÃO E GERENCIAMENTO DO RESIDIO SOLIDO-COMANAS			13.850,00	13.850,00
18	Gestão Ambiental			6.440,00	6.440,00
18	122 Administração Geral			6.440,00	6.440,00
18	122 0005 LICENCIAMENTO AMBIENTAL - COMANAS			6.440,00	6.440,00
18.122.0005.2205.0000	AGENCIA REGIONAL DE LICENCIAMENTO AMBIENTAL-COMANAS			6.440,00	6.440,00
TOTAL		0,00	25.000,00	91.000,00	116.000,00

**PREFEITURA MUNICIPAL DE PAUDALHO**

AV RAUL BANDEIRA, 21 - CNPJ:11097383/0001-84

Orçamento Programa - Exercício de 2023

Anexo 06

Página 12

Lei: 1058, Data: 07/12/2022

PROGRAMA DE TRABALHO

(Inc.II, § 2º, Art.2º)

02 PODER EXECUTIVO**31 SECRETARIA DE EDUCAÇÃO E ESPORTES**

Código	Especificação	Operação Especial	Projetos	Atividades	T o t a l
12	Educação		10.000,00	26.000,00	36.000,00
12	122	Administração Geral		20.000,00	20.000,00
12	122	1201 DESENVOLVIMENTO DA EDUCAÇÃO DE QUALIDADE		20.000,00	20.000,00
12.122.1201.2826.0000	MANUTENÇÃO DA SEC DE EDUCAÇÃO			20.000,00	20.000,00
12	392	Difusão Cultural	10.000,00	6.000,00	16.000,00
12	392	1301 DESENVOLVIMENTO E PROMOÇÃO CULTURAL	10.000,00	6.000,00	16.000,00
12.392.1301.1893.0000	AQUISIÇÃO DE EQUIPAMENTO/ LIVROS PARA A BIBLIOTECA		10.000,00		10.000,00
12.392.1301.2908.0000	MANUTENÇÃO DA BIBLIOTECA			6.000,00	6.000,00
27	Desporto e Lazer	10.000,00	506.000,00	100.000,00	616.000,00
27	122	Administração Geral		100.000,00	110.000,00
27	122	2702 DESENVOLVIMENTO DO ESPORTE E ATIVIDADES MOTORAS	10.000,00	100.000,00	110.000,00
27.122.2702.0806.0000	SUBVENÇÕES A ENTIDADES ESPORTIVAS	10.000,00			10.000,00
27.122.2702.2811.0000	APOIO AO DESPORTO			100.000,00	100.000,00
27	451	Infra-Estrutura Urbana	500.000,00		500.000,00
27	451	2701 ESPORTE E LAZER - INFRAESTRUTURA E MODERNIZAÇÃO ESPORTIVA	500.000,00		500.000,00
27.451.2701.1897.0000	CONSTRUÇÃO/REFORMA/AMPLIAÇÃO DO ESTÁDIO DE FUTEBOL		300.000,00		300.000,00
27.451.2701.1898.0000	CONSTRUÇÃO,AMPLIAÇÃO E RESTAURAÇÃO DE GINÁSIOS		200.000,00		200.000,00
27	812	Desporto Comunitário	6.000,00		6.000,00
27	812	2702 DESENVOLVIMENTO DO ESPORTE E ATIVIDADES MOTORAS	6.000,00		6.000,00
27.812.2702.2912.0000	PROGRAMA SEGUNDO TEMPO		6.000,00		6.000,00
TOTAL		10.000,00	516.000,00	126.000,00	652.000,00

**PREFEITURA MUNICIPAL DE PAUDALHO**

AV RAUL BANDEIRA, 21 - CNPJ:11097383/0001-84

Orçamento Programa - Exercício de 2023

Anexo 06

Página 13

Lei: 1058, Data: 07/12/2022

PROGRAMA DE TRABALHO

(Inc.II, § 2º, Art.2º)

02 PODER EXECUTIVO**32 SECRETARIA DE CULTURA, TURISMO, LAZER E JUVENTUDE**

Código	Especificação	Operação Especial	Projetos	Atividades	Total
13	Cultura	110.000,00	130.000,00	4.345.000,00	4.585.000,00
13	122 Administração Geral	110.000,00		925.000,00	1.035.000,00
13	122 1301 DESENVOLVIMENTO E PROMOÇÃO CULTURAL	110.000,00		925.000,00	1.035.000,00
13.122.1301.0805.0000	SUBVENÇÕES A ENTIDADES CULTURAIS	110.000,00			110.000,00
13.122.1301.2907.0000	MANUTENÇÃO DA SECRETÁRIA DE CULTURA E TURISMO			925.000,00	925.000,00
13	392 Difusão Cultural		130.000,00	3.383.000,00	3.513.000,00
13	392 1301 DESENVOLVIMENTO E PROMOÇÃO CULTURAL		130.000,00	3.383.000,00	3.513.000,00
13.392.1301.1891.0000	AQUISIÇÃO DE EQUIPAMENTO / BENS MÓVEIS DESTINADOS A SEC. E CULTURA		50.000,00		50.000,00
13.392.1301.1892.0000	AQUISIÇÃO DE INSTRUMENTOS MUSICAIS		10.000,00		10.000,00
13.392.1301.2822.0000	APOIO DAS ATIVIDADES FESTIVAS E CULTURAIS			3.311.000,00	3.311.000,00
13.392.1301.3028.0000	CONSTRUÇÃO, REFORMA E/OU AMPLIAÇÃO DAS INSTALAÇÕES DO TEATRO MUNICIPAL		70.000,00		70.000,00
13.392.1301.4032.0000	MANUTENÇÃO DAS ATIVIDADES DO TEATRO MUNICIPAL, CASA DO ARTESÃO E DA JUVENTUDE, ESTAÇÃO E PÁTIO DE EVENTOS			72.000,00	72.000,00
13	695 Turismo			37.000,00	37.000,00
13	695 1301 DESENVOLVIMENTO E PROMOÇÃO CULTURAL			37.000,00	37.000,00
13.695.1301.2910.0000	APOIO AS ATIVIDADES TURISTICAS			37.000,00	37.000,00
TOTAL		110.000,00	130.000,00	4.345.000,00	4.585.000,00

**PREFEITURA MUNICIPAL DE PAUDALHO**

AV RAUL BANDEIRA, 21 - CNPJ:11097383/0001-84

Orçamento Programa - Exercício de 2023

Anexo 06

Página 14

Lei: 1058, Data: 07/12/2022

PROGRAMA DE TRABALHO

(Inc.II, § 2º, Art.2º)

02 PODER EXECUTIVO**33 CONIDER**

Código	Especificação	Operação Especial	Projetos	Atividades	Total
04	Administração		4.000,00	566.000,00	570.000,00
04	122 Administração Geral		4.000,00	566.000,00	570.000,00
04	122 1010 CONIDER		4.000,00	566.000,00	570.000,00
04.122.1010.1077.0000	MODERNIZAÇÃO DA ESTRUTURA FÍSICA DO CONIDER		2.000,00		2.000,00
04.122.1010.1078.0000	AQUISIÇÃO DE VEÍCULOS, MÁQUINAS E EQUIPAMENTOS DIVERSOS PARA O CONIDER - CONTRATOS DE RATEIO		2.000,00		2.000,00
04.122.1010.2146.0000	MANUTENÇÃO DAS ATIVIDADES ADMINISTRATIVAS DO CONIDER			42.000,00	42.000,00
04.122.1010.9892.0000	MANUTENÇÃO DAS ATIVIDADES DO PROGRAMA USINA ASFALTO			262.000,00	262.000,00
04.122.1010.9893.0000	MANUTENÇÃO DAS ATIVIDADES DO PROGRAMA PERFURADORA DE POÇOS			262.000,00	262.000,00
28	Encargos Especiais	6.000,00			6.000,00
28	843 Serviço da Dívida Interna	2.000,00			2.000,00
28	843 0000 ENCARGOS PÚBLICOS DIVERSOS	2.000,00			2.000,00
28.843.0000.0015.0000	PARCELAMENTO E AMORTIZAÇÃO DA DÍVIDA CONTRATUAL	2.000,00			2.000,00
28	846 Outros Encargos Especiais	4.000,00			4.000,00
28	846 0000 ENCARGOS PÚBLICOS DIVERSOS	2.000,00			2.000,00
28.846.0000.0014.0000	INDENIZAÇÕES E RESTITUIÇÕES DIVERSAS - RATEIO	2.000,00			2.000,00
28	846 1010 CONIDER	2.000,00			2.000,00
28.846.1010.0015.0000	PARCELAMENTO E AMORTIZAÇÃO DA DÍVIDA CONTRATUAL	2.000,00			2.000,00
TOTAL		6.000,00	4.000,00	566.000,00	576.000,00

**PREFEITURA MUNICIPAL DE PAUDALHO**

AV RAUL BANDEIRA, 21 - CNPJ:11097383/0001-84

Orçamento Programa - Exercício de 2023

Anexo 06

Página 15

Lei: 1058, Data: 07/12/2022

PROGRAMA DE TRABALHO

(Inc.II, § 2º, Art.2º)

02 PODER EXECUTIVO**34 COMUPE**

Código	Especificação	Operação Especial	Projetos	Atividades	Total
04	Administração		9.004,50	72.395,50	81.400,00
04	122 Administração Geral		9.004,50	72.395,50	81.400,00
04	122 0050 COMUPE		9.004,50	72.395,50	81.400,00
04.122.0050.1100.0000	AQUISIÇÃO DE MÓVEIS, IMÓVEIS, MÁQUINAS, COMPUTADORES E EQUIPAMENTOS DIVERSOS		6.504,50		6.504,50
04.122.0050.1200.0000	EXECUÇÃO DE OBRAS, REFORMAS, MELHORAMENTO E AMPLIAÇÃO DO COMUPE		2.500,00		2.500,00
04.122.0050.2300.0000	GESTÃO DAS AÇÕES ADMINISTRATIVAS DO COMUPE			72.395,50	72.395,50
18	Gestão Ambiental			12.701,05	12.701,05
18	542 Controle Ambiental			12.701,05	12.701,05
18	542 0181 PROGRAMA CONSORCIAL DE GESTÃO AMBIENTAL			12.701,05	12.701,05
18.542.0181.2180.0000	GESTÃO AMBIENTAL (LICENCIAMENTO AMBIENTAL) - COMUPE			12.701,05	12.701,05
28	Encargos Especiais	5.600,00			5.600,00
28	843 Serviço da Dívida Interna	3.000,00			3.000,00
28	843 0000 ENCARGOS PÚBLICOS DIVERSOS	3.000,00			3.000,00
28.843.0000.0020.0000	DECISÕES JUDICIAIS - COMUPE	3.000,00			3.000,00
28	846 Outros Encargos Especiais	2.600,00			2.600,00
28	846 0000 ENCARGOS PÚBLICOS DIVERSOS	2.600,00			2.600,00
28.846.0000.0030.0000	INDENIZAÇÕES E RESTITUIÇÕES DIVERSAS - COMUPE	2.600,00			2.600,00
TOTAL		5.600,00	9.004,50	85.096,55	99.701,05

**PREFEITURA MUNICIPAL DE PAUDALHO**

AV RAUL BANDEIRA, 21 - CNPJ:11097383/0001-84

Orçamento Programa - Exercício de 2023

Anexo 06

Página 16

Lei: 1058, Data: 07/12/2022

PROGRAMA DE TRABALHO

(Inc.II, § 2º, Art.2º)

03 ENTIDADE SUPERVISIONADA**01 FUNDO MUNICIPAL DE SAÚDE**

Código	Especificação	Operação Especial	Projetos	Atividades	T o t a l
10	Saúde	50.000,00	5.425.000,00	53.720.000,00	59.195.000,00
10	122 Administração Geral	50.000,00	300.000,00	4.135.000,00	4.485.000,00
10	122 1001 PROMOÇÃO A SAÚDE DE QUALIDADE	50.000,00		4.050.000,00	4.100.000,00
10.122.1001.2844.0000	MANUTENÇÃO DAS ATIVIDADES DO FUNDO MUNICIPAL DE SAÚDE			4.050.000,00	4.050.000,00
10.122.1001.8804.0000	SUBVENÇÕES SOCIAIS	50.000,00			50.000,00
10	122 1002 SUPORTE AOS SERVIÇOS DE SAÚDE		300.000,00	85.000,00	385.000,00
10.122.1002.2845.0000	PAGAMENTO DE OBRIGAÇÕES PATRONAIS - SERVIÇOS DE TERCEIROS			20.000,00	20.000,00
10.122.1002.2846.0000	AUXÍLIOS DIVERSOS A POPULAÇÃO			15.000,00	15.000,00
10.122.1002.3038.0000	EXPANSÃO E ADEQUAÇÃO DA REDE FÍSICA DO FUNDO MUNICIPAL DE SAÚDE - FMS		300.000,00		300.000,00
10.122.1002.4022.0000	PROMOÇÃO DE CURSOS ATRAVÉS DE CONTRATOS DE COOPERAÇÃO			50.000,00	50.000,00
10	243 Assistência à Criança e ao Adolescente			80.000,00	80.000,00
10	243 1002 SUPORTE AOS SERVIÇOS DE SAÚDE			80.000,00	80.000,00
10.243.1002.4030.0000	MANUTENÇÃO DAS AÇÕES DESTINADAS AS CRIANÇAS E ADOLESCENTES			80.000,00	80.000,00
10	273 Previdência Complementar			7.000.000,00	7.000.000,00
10	273 1001 PROMOÇÃO A SAÚDE DE QUALIDADE			7.000.000,00	7.000.000,00
10.273.1001.4031.0000	ENCARGOS COM A PREVIDÊNCIA SOCIAL DOS SERVIDORES - REGIME GERAL			7.000.000,00	7.000.000,00
10	301 Atenção Básica		2.150.000,00	18.300.000,00	20.450.000,00
10	301 1001 PROMOÇÃO A SAÚDE DE QUALIDADE			18.300.000,00	18.300.000,00
10.301.1001.2850.0000	MANUTENÇÃO DAS AÇÕES DO PROGRAMA ACS			6.120.000,00	6.120.000,00
10.301.1001.2971.0000	MANUTENÇÃO DAS ATIVIDADES DA ATENÇÃO BÁSICA			12.180.000,00	12.180.000,00
10	301 1002 SUPORTE AOS SERVIÇOS DE SAÚDE		2.150.000,00		2.150.000,00
10.301.1002.3039.0000	EXPANSÃO E ADEQUAÇÃO DA REDE FÍSICA DA ATENÇÃO BÁSICA		2.150.000,00		2.150.000,00
10	302 Assistência Hospitalar e Ambulatorial		2.700.000,00	18.910.000,00	21.610.000,00
10	302 1001 PROMOÇÃO A SAÚDE DE QUALIDADE			18.910.000,00	18.910.000,00
10.302.1001.2855.0000	MANUTENÇÃO DAS AÇÕES DA MÉDIA E ALTA COMPLEXIDADE			18.910.000,00	18.910.000,00
10	302 1002 SUPORTE AOS SERVIÇOS DE SAÚDE		2.700.000,00		2.700.000,00
10.302.1002.3040.0000	EXPANSÃO E ADEQUAÇÃO DA REDE FÍSICA DA MÉDIA E ALTA COMPLEXIDADE - MAC		2.700.000,00		2.700.000,00
10	303 Suporte Profilático e Terapêutico			2.200.000,00	2.200.000,00
10	303 1001 PROMOÇÃO A SAÚDE DE QUALIDADE			2.200.000,00	2.200.000,00
10.303.1001.2864.0000	PROGRAMA ASSISTÊNCIA FARMACÉUTICA BÁSICA			2.200.000,00	2.200.000,00
10	304 Vigilância Sanitária		150.000,00	30.000,00	180.000,00
10	304 1001 PROMOÇÃO A SAÚDE DE QUALIDADE			30.000,00	30.000,00
10.304.1001.2865.0000	MANUTENÇÃO DAS ATIVIDADES DE VIGILÂNCIA SANITÁRIA			30.000,00	30.000,00

**PREFEITURA MUNICIPAL DE PAUDALHO**

AV RAUL BANDEIRA, 21 - CNPJ:11097383/0001-84

Orçamento Programa - Exercício de 2023

Anexo 06

Página 17

Lei: 1058, Data: 07/12/2022

PROGRAMA DE TRABALHO

(Inc.II, § 2º, Art.2º)

03 ENTIDADE SUPERVISIONADA**01 FUNDO MUNICIPAL DE SAÚDE**

Código	Especificação	Operação Especial	Projetos	Atividades	T o t a l
10 304 1002	SUORTE AOS SERVIÇOS DE SAÚDE		150.000,00		150.000,00
10.304.1002.3041.0000	AQUISIÇÃO DE MÓVEIS, MÁQUINAS, EQUIPAMENTOS E OUTROS MATERIAIS PERMANENTES DA VIGILÂNCIA SANITÁRIA		150.000,00		150.000,00
10 305	Vigilância Epidemiológica		125.000,00	3.015.000,00	3.140.000,00
10 305 1001	PROMOÇÃO A SAÚDE DE QUALIDADE			3.015.000,00	3.015.000,00
10.305.1001.2867.0000	MANUTENÇÃO EM VIGILÂNCIA EM SAÚDE			3.015.000,00	3.015.000,00
10 305 1002	SUORTE AOS SERVIÇOS DE SAÚDE		125.000,00		125.000,00
10.305.1002.3042.0000	AQUISIÇÃO DE MÓVEIS, MÁQUINAS, EQUIPAMENTOS E OUTROS MATERIAIS PERMANENTES DA VIGILÂNCIA EPIDEMIOLÓGICA		125.000,00		125.000,00
10 306	Alimentação e Nutrição			50.000,00	50.000,00
10 306 1001	PROMOÇÃO A SAÚDE DE QUALIDADE			50.000,00	50.000,00
10.306.1001.2961.0000	AÇÕES DE ALIMENTAÇÃO E NUTRIÇÃO			50.000,00	50.000,00
28	Encargos Especiais	65.000,00			65.000,00
28 843	Serviço da Dívida Interna	35.000,00			35.000,00
28 843 0000	ENCARGOS PÚBLICOS DIVERSOS	35.000,00			35.000,00
28.843.0000.0807.0000	AMORTIZAÇÃO DE DÍVIDAS - FMS	35.000,00			35.000,00
28 846	Outros Encargos Especiais	30.000,00			30.000,00
28 846 0000	ENCARGOS PÚBLICOS DIVERSOS	30.000,00			30.000,00
28.846.0000.0808.0000	SENTENÇAS JUDICIAIS - FMS	10.000,00			10.000,00
28.846.0000.0809.0000	INDENIZAÇÕES E RESTITUIÇÕES - FMS	20.000,00			20.000,00
TOTAL		115.000,00	5.425.000,00	53.720.000,00	59.260.000,00

**PREFEITURA MUNICIPAL DE PAUDALHO**

AV RAUL BANDEIRA, 21 - CNPJ:11097383/0001-84

Orçamento Programa - Exercício de 2023

Anexo 06

Página 18

Lei: 1058, Data: 07/12/2022

PROGRAMA DE TRABALHO

(Inc. II, § 2º, Art. 2º)

03 ENTIDADE SUPERVISIONADA**02 FUNDO MUNICIPAL DE ASSISTÊNCIA SOCIAL**

Código	Especificação	Operação Especial	Projetos	Atividades	Total
08	Assistência Social	80.000,00	520.000,00	7.400.000,00	8.000.000,00
08	122 Administração Geral	80.000,00	190.000,00	1.638.000,00	1.908.000,00
08	122 0801 GESTÃO DA ASSISTÊNCIA SOCIAL	80.000,00	190.000,00	1.638.000,00	1.908.000,00
08.122.0801.0810.0000	SUBVENÇÃO A ASSOCIAÇÕES E FUNDAÇÕES	80.000,00			80.000,00
08.122.0801.1848.0000	AQUISIÇÃO DE EQUIPAMENTOS/ BENS MÓVEIS DOS PROGRAMAS DO FMAS		100.000,00		100.000,00
08.122.0801.1849.0000	CONSTRUÇÃO, AMPLIAÇÃO E REFORMA DE PRÉDIOS		50.000,00		50.000,00
08.122.0801.1997.0000	AQUISIÇÃO OU DESAPROPRIAÇÃO DE IMÓVEIS		40.000,00		40.000,00
08.122.0801.2868.0000	MANUTENÇÃO DO FMAS			1.566.000,00	1.566.000,00
08.122.0801.2875.0000	CONFERÊNCIAS, SEMINÁRIOS E CURSOS DE CAPACITAÇÃO			22.000,00	22.000,00
08.122.0801.4022.0000	PROMOÇÃO DE CURSOS ATRAVÉS DE CONTRATOS DE COOPERAÇÃO			50.000,00	50.000,00
08	242 Assistência ao Portador de Deficiência			30.000,00	30.000,00
08	242 0802 BLOCO DE PROTEÇÃO SOCIAL BÁSICA			30.000,00	30.000,00
08.242.0802.2871.0000	APOIO A PESSOA COM DEFICIÊNCIA			30.000,00	30.000,00
08	243 Assistência à Criança e ao Adolescente			400.000,00	400.000,00
08	243 0802 BLOCO DE PROTEÇÃO SOCIAL BÁSICA			10.000,00	10.000,00
08.243.0802.2872.0000	APOIO A CRIANÇA E ADOLESCENTE			10.000,00	10.000,00
08	243 0803 BLOCO DA PROTEÇÃO SOCIAL ESPECIAL DE MÉDIA/ALTA COMPLEXIDADE			20.000,00	20.000,00
08.243.0803.2949.0000	MANUTENÇÃO DO CONVÊNIO ACOLHIMENTO DE MENOR			20.000,00	20.000,00
08	243 0807 PROGRAMAS COMPLEMENTARES DA ASSISTÊNCIA SOCIAL			370.000,00	370.000,00
08.243.0807.2883.0000	MANUTENÇÃO PRIMEIRA INFÂNCIA NO SUAS-CRIANÇA FELIZ			370.000,00	370.000,00
08	244 Assistência Comunitária		330.000,00	5.332.000,00	5.662.000,00
08	244 0801 GESTÃO DA ASSISTÊNCIA SOCIAL			15.000,00	15.000,00
08.244.0801.2874.0000	CURSOS PROFISSIONALIZANTES			15.000,00	15.000,00
08	244 0802 BLOCO DE PROTEÇÃO SOCIAL BÁSICA		140.000,00	2.004.000,00	2.144.000,00
08.244.0802.1852.0000	AQUISIÇÃO DE EQUIPAMENTOS / BENS MÓVEIS BL. SOCIAL BASICO		90.000,00		90.000,00
08.244.0802.1853.0000	CONSTRUÇÃO/REFORMA/AMPLIAÇÃO DO CRAS (PAIF) / SCFV		50.000,00		50.000,00
08.244.0802.2878.0000	MANUTENÇÃO DA PROTEÇÃO SOCIAL BÁSICA - CRAS (PAIF)			1.510.000,00	1.510.000,00
08.244.0802.2969.0000	MANUTENÇÃO DAS ATIVIDADES VINCULADAS AO SCFV			494.000,00	494.000,00
08	244 0803 BLOCO DA PROTEÇÃO SOCIAL ESPECIAL DE MÉDIA/ALTA COMPLEXIDADE		80.000,00	799.000,00	879.000,00
08.244.0803.1850.0000	CONSTRUÇÃO/REFORMA/AMPLIAÇÃO DO CREAS (PAEFI) / UNIDADES DE ACOLHIMENTO		50.000,00		50.000,00
08.244.0803.1851.0000	AQUISIÇÃO DE EQUIPAMENTOS/BENS MÓVEIS ESPECIAL MÉDIA/ALTA COMPLEXIDADE		30.000,00		30.000,00
08.244.0803.2885.0000	CENTRO DE REFERÊNCIA ESPECIAL DE ASSISTÊNCIA SOCIAL - CREAS (PAEFI)			664.000,00	664.000,00
08.244.0803.2948.0000	MANUTENÇÃO DA PROGRAMA FAMÍLIA ACOLHEDORA			135.000,00	135.000,00

**PREFEITURA MUNICIPAL DE PAUDALHO**

AV RAUL BANDEIRA, 21 - CNPJ:11097383/0001-84

Orçamento Programa - Exercício de 2023

Anexo 06

Página 19

Lei: 1058, Data: 07/12/2022

PROGRAMA DE TRABALHO

(Inc.II, § 2º, Art.2º)

03 ENTIDADE SUPERVISIONADA					
02 FUNDO MUNICIPAL DE ASSISTÊNCIA SOCIAL					
Código	Especificação	Operação Especial	Projetos	Atividades	Total
08 244 0805	BLOCO DA GESTÃO DO PROGRAMA BOLSA FAMÍLIA E DO CADASTRO ÚNICO			580.000,00	580.000,00
08.244.0805.2679.0000	MANUTENÇÃO DO PROGRAMA BOLSA FAMÍLIA/IGDBF			580.000,00	580.000,00
08 244 0806	BLOCO DA GESTÃO DO SUAS			29.000,00	29.000,00
08.244.0806.2880.0000	MANUTENÇÃO DO ÍNDICE DE GESTÃO DESCENTRALIZADA DO SUAS - IGDSUAS			29.000,00	29.000,00
08 244 0807	PROGRAMAS COMPLEMENTARES DA ASSISTÊNCIA SOCIAL			1.640.000,00	1.640.000,00
08.244.0807.2869.0000	PROGRAMA DE BENEFÍCIO EVENTUAL			820.000,00	820.000,00
08.244.0807.2881.0000	MANUTENÇÃO DO PROGRAMA BPC NA ESCOLA			15.000,00	15.000,00
08.244.0807.2886.0000	APOIO A RECUP. DE CASAS POPULARES			50.000,00	50.000,00
08.244.0807.2947.0000	MANUTENÇÃO DA EQUIPE DE VISITADORES			15.000,00	15.000,00
08.244.0807.2950.0000	MANUTENÇÃO DAS ATIVIDADES DO PROGRAMA ACESSUAS-TRABALHO			40.000,00	40.000,00
08.244.0807.2957.0000	MANUTENÇÃO DO PROGRAMA DE DISTRIBUIÇÃO DE SOPA			205.000,00	205.000,00
08.244.0807.2960.0000	MANUTENÇÃO DO PROGRAMA PROJ TÉCNICO MINHA CASA MINHA VIDA			470.000,00	470.000,00
08.244.0807.4018.0000	MANUTENÇÃO DAS ATIVIDADES DO PROGRAMA DE ERRADICAÇÃO DA CASA DE TAIPA			25.000,00	25.000,00
08 244 0810	PROGRAMAS SOCIOASSISTENCIAIS - ESTADO		110.000,00	265.000,00	375.000,00
08.244.0810.1983.0000	AQUISIÇÃO DE EQUIPAMENTOS PARA O CRAS FUNDO A FUNDO-ESTADUAL		110.000,00		110.000,00
08.244.0810.2952.0000	MANUTENÇÃO DO CRAS FUNDO A FUNDO-ESTADUAL			40.000,00	40.000,00
08.244.0810.2953.0000	BENEFICIO EVENTUAIS-ESTADO			125.000,00	125.000,00
08.244.0810.4035.0000	MANUTENÇÃO DAS ATIVIDADES DA COZINHA COMUNITÁRIA			100.000,00	100.000,00
TOTAL		80.000,00	520.000,00	7.400.000,00	8.000.000,00

**PREFEITURA MUNICIPAL DE PAUDALHO**

AV RAUL BANDEIRA, 21 - CNPJ:11097383/0001-84

Orçamento Programa - Exercício de 2023

Anexo 06

Página 20

Lei: 1058, Data: 07/12/2022

PROGRAMA DE TRABALHO

(Inc. II, § 2º, Art. 2º)

03 ENTIDADE SUPERVISIONADA**03 FUNDO MUNICIPAL DE EDUCAÇÃO**

Código	Especificação	Operação Especial	Projetos	Atividades	Total
12	Educação	300.000,00	16.200.000,00	67.555.000,00	84.055.000,00
12	122 Administração Geral		250.000,00	1.266.000,00	1.516.000,00
12	122 1201 DESENVOLVIMENTO DA EDUCAÇÃO DE QUALIDADE			1.266.000,00	1.266.000,00
12.122.1201.2889.0000	MANUTENÇÃO DO FUNDO MUNICIPAL DE EDUCAÇÃO			1.266.000,00	1.266.000,00
12	122 1202 SUPORTE COMPLEMENTAR A EDUCAÇÃO		250.000,00		250.000,00
12.122.1202.3034.0000	EXPANSÃO DA REDE FÍSICA DO FUNDO MUNICIPAL DE EDUCAÇÃO		250.000,00		250.000,00
12	128 Formação de Recursos Humanos			150.000,00	150.000,00
12	128 1202 SUPORTE COMPLEMENTAR A EDUCAÇÃO			150.000,00	150.000,00
12.128.1202.2989.0000	MANUTENÇÃO DO PROGRAMA REDE DE VIVÊNCIAS FORMATIVAS NA PREFEITURA DE PAUDALHO			150.000,00	150.000,00
12	306 Alimentação e Nutrição			1.305.000,00	1.305.000,00
12	306 1201 DESENVOLVIMENTO DA EDUCAÇÃO DE QUALIDADE			1.305.000,00	1.305.000,00
12.306.1201.2895.0000	PROGRAMA DE ALIMENTAÇÃO ESCOLAR			1.305.000,00	1.305.000,00
12	361 Ensino Fundamental	300.000,00	10.150.000,00	59.110.000,00	69.560.000,00
12	361 0000 ENCARGOS PÚBLICOS DIVERSOS	300.000,00			300.000,00
12.361.0000.0814.0000	AMORTIZAÇÃO DE DÍVIDA - FME	300.000,00			300.000,00
12	361 1201 DESENVOLVIMENTO DA EDUCAÇÃO DE QUALIDADE			59.110.000,00	59.110.000,00
12.361.1201.2890.0000	MANUTENÇÃO ENSINO FUNDAMENTAL			51.600.000,00	51.600.000,00
12.361.1201.2892.0000	PROGRAMA DINHEIRO DIRETO NA ESCOLA - PDDE			15.000,00	15.000,00
12.361.1201.2894.0000	MANUTENÇÃO DO TRANSPORTE ESCOLAR			4.150.000,00	4.150.000,00
12.361.1201.4026.0000	CUSTEIO DAS DESPESAS VINCULADAS AO SALÁRIO EDUCAÇÃO			1.605.000,00	1.605.000,00
12.361.1201.4027.0000	DESENVOLVIMENTO DE PROGRAMAS SUPLEMENTARES PARA O ENSINO			40.000,00	40.000,00
12.361.1201.4028.0000	AQUISIÇÃO DE MATERIAIS DIDÁTICOS E FUNDAMENTOS PARA A MANUTENÇÃO DO ENSINO			1.700.000,00	1.700.000,00
12	361 1202 SUPORTE COMPLEMENTAR A EDUCAÇÃO		10.150.000,00		10.150.000,00
12.361.1202.3035.0000	EXPANSÃO DA REDE FÍSICA DO ENSINO FUNDAMENTAL		10.150.000,00		10.150.000,00
12	364 Ensino Superior			510.000,00	510.000,00
12	364 1201 DESENVOLVIMENTO DA EDUCAÇÃO DE QUALIDADE			510.000,00	510.000,00
12.364.1201.2898.0000	MANUTENÇÃO DO TRANSPORTE ESCOLAR UNIVERSITÁRIO			510.000,00	510.000,00
12	365 Educação Infantil		5.800.000,00	4.844.000,00	10.644.000,00
12	365 1201 DESENVOLVIMENTO DA EDUCAÇÃO DE QUALIDADE			4.844.000,00	4.844.000,00
12.365.1201.4010.0000	MANUTENÇÃO DAS ATIVIDADES DAS CRECHES			590.000,00	590.000,00
12.365.1201.4011.0000	MANUTENÇÃO DAS ATIVIDADES DA PRÉ ESCOLA			4.254.000,00	4.254.000,00
12	365 1202 SUPORTE COMPLEMENTAR A EDUCAÇÃO		5.800.000,00		5.800.000,00
12.365.1202.3036.0000	EXPANSÃO DA REDE FÍSICA DA EDUCAÇÃO INFANTIL - CRECHE		2.950.000,00		2.950.000,00
12.365.1202.3037.0000	EXPANSÃO DA REDE FÍSICA DA EDUCAÇÃO INFANTIL - PRÉ ESCOLA		2.850.000,00		2.850.000,00
12	366 Educação de Jovens e Adultos			50.000,00	50.000,00

**PREFEITURA MUNICIPAL DE PAUDALHO**

AV RAUL BANDEIRA, 21 - CNPJ:11097383/0001-84

Orçamento Programa - Exercício de 2023

Anexo 06

Página 21

Lei: 1058, Data: 07/12/2022

PROGRAMA DE TRABALHO

(Inc.II, § 2º, Art.2º)

03 ENTIDADE SUPERVISIONADA**03 FUNDO MUNICIPAL DE EDUCAÇÃO**

Código	Especificação	Operação Especial	Projetos	Atividades	T o t a l
12 366 1201	DESENVOLVIMENTO DA EDUCAÇÃO DE QUALIDADE			50.000,00	50.000,00
12.366.1201.2901.0000	MANUTENÇÃO DA EDUCAÇÃO DE JOVENS E ADULTOS			50.000,00	50.000,00
12 367	Educação Especial			170.000,00	170.000,00
12 367 1201	DESENVOLVIMENTO DA EDUCAÇÃO DE QUALIDADE			170.000,00	170.000,00
12.367.1201.4014.0000	MANUTENÇÃO DO CENTRO DE DESENVOLVIMENTO COGNITIVO E PSICOMOTOR			170.000,00	170.000,00
12 392	Difusão Cultural			150.000,00	150.000,00
12 392 1201	DESENVOLVIMENTO DA EDUCAÇÃO DE QUALIDADE			150.000,00	150.000,00
12.392.1201.4034.0000	MANUTENÇÃO DAS ATIVIDADES E EVENTOS CÍVICOS			150.000,00	150.000,00
28	Encargos Especiais	500.000,00			500.000,00
28 846	Outros Encargos Especiais	500.000,00			500.000,00
28 846 0000	ENCARGOS PÚBLICOS DIVERSOS	500.000,00			500.000,00
28.846.0000.0812.0000	INDENIZAÇÕES E RESTITUIÇÕES - FME	200.000,00			200.000,00
28.846.0000.0813.0000	SENTENÇAS JUDICIAIS -FME	300.000,00			300.000,00
TOTAL		800.000,00	16.200.000,00	67.555.000,00	84.555.000,00

**PREFEITURA MUNICIPAL DE PAUDALHO**

AV RAUL BANDEIRA, 21 - CNPJ:11097383/0001-84

Orçamento Programa - Exercício de 2023

Anexo 06

Página 22

Lei: 1058, Data: 07/12/2022

PROGRAMA DE TRABALHO

(Inc.II, § 2º, Art.2º)

03 ENTIDADE SUPERVISIONADA**04 FUNDO MUNICIPAL DO DIREITO DA CRIANÇA E DO ADOLESCENTE**

Código	Especificação	Operação Especial	Projetos	Atividades	Total
08	Assistência Social	11.000,00	20.000,00	12.000,00	43.000,00
08	243 Assistência à Criança e ao Adolescente	11.000,00	20.000,00	12.000,00	43.000,00
08	243 0804 FORTALECIMENTO DOS DIREITOS DA CIDADANIA	11.000,00	20.000,00	12.000,00	43.000,00
08.243.0804.0811.0000	SUBVENÇÕES A ENTIDADES PARA APOIO A CRIANÇA E AO ADOLESCENTE	11.000,00			11.000,00
08.243.0804.1985.0000	AQUISIÇÃO DE EQUIPAMENTOS PARA O FUNDECA		20.000,00		20.000,00
08.243.0804.2887.0000	MANUTENÇÃO DO CONSELHO DE DIREITO DE CRIANÇA E ADOLESCENTE			4.000,00	4.000,00
08.243.0804.2888.0000	MANUTENÇÃO DO FUNDECA			8.000,00	8.000,00
TOTAL		11.000,00	20.000,00	12.000,00	43.000,00

**PREFEITURA MUNICIPAL DE PAUDALHO**

AV RAUL BANDEIRA, 21 - CNPJ:11097383/0001-84

Orçamento Programa - Exercício de 2023

Anexo 06

Página 23

Lei: 1058, Data: 07/12/2022

PROGRAMA DE TRABALHO

(Inc.II, § 2º, Art.2º)

03 ENTIDADE SUPERVISIONADA**05 FUNDO DE DESENVOLVIMENTO MUNICIPAL**

Código	Especificação	Operação Especial	Projetos	Atividades	Total
15	Urbanismo		1.620.000,00		1.620.000,00
15	244 Assistência Comunitária		150.000,00		150.000,00
15	244 1502 DESENVOLVIMENTO URBANO		150.000,00		150.000,00
15.244.1502.1980.0000	CONSTRUÇÃO DE CENTRO ESPECIALIZADO DE ATENDIMENTO A MULHER		150.000,00		150.000,00
15	451 Infra-Estrutura Urbana		1.470.000,00		1.470.000,00
15	451 1502 DESENVOLVIMENTO URBANO		1.470.000,00		1.470.000,00
15.451.1502.1854.0000	CONSTRUÇÃO DA PASSAGEM MOLHADA SOBRE O RIO CAPIBARIBE.		200.000,00		200.000,00
15.451.1502.1855.0000	CONSTRUÇÃO DO MERCADO DE CARNE DO MUNICÍPIO		350.000,00		350.000,00
15.451.1502.1856.0000	CONSTRUÇÃO DO NOVO CAMPO DE FUTEBOL DE GUADALAJARA "O PIABÃO"		120.000,00		120.000,00
15.451.1502.1857.0000	PAVIMENTAÇÃO GRANÍTICA / ASFALTICA E DRENAGEM EM VIAS DO MUNICÍPIO DE PAUDALHO		600.000,00		600.000,00
15.451.1502.1858.0000	CONSTRUÇÃO DE PRAÇA, PARQUES E JARDINS NO MUNICÍPIO		200.000,00		200.000,00
TOTAL		0,00	1.620.000,00	0,00	1.620.000,00

**PREFEITURA MUNICIPAL DE PAUDALHO**

AV RAUL BANDEIRA, 21 - CNPJ:11097383/0001-84

Orçamento Programa - Exercício de 2023

Anexo 06

Página 24

Lei: 1058, Data: 07/12/2022

PROGRAMA DE TRABALHO

(Inc.II, § 2º, Art.2º)

03 ENTIDADE SUPERVISIONADA**17 FUNDO MUNICIPAL DE DIREITOS DO IDOSO**

Código	Especificação	Operação Especial	Projetos	Atividades	Total
08	Assistência Social		10.000,00	76.000,00	86.000,00
08	122 Administração Geral		10.000,00	14.000,00	24.000,00
08	122 0887 ASSISTÊNCIA AO IDOSO		10.000,00	14.000,00	24.000,00
08.122.0887.3026.0000	AQUISIÇÃO DE MÓVEIS, EQUIPAMENTOS E OUTROS MATERIAIS PERMANENTES PARA O FUNDO MUNICIPAL DE DIREITOS DO IDOSO		10.000,00		10.000,00
08.122.0887.4012.0000	MANUTENÇÃO DAS ATIVIDADES DO FUNDO MUNICIPAL DE DIREITOS DO IDOSO			14.000,00	14.000,00
08	241 Assistência ao Idoso			62.000,00	62.000,00
08	241 0887 ASSISTÊNCIA AO IDOSO			62.000,00	62.000,00
08.241.0887.4013.0000	MANUTENÇÃO DAS ATIVIDADES DO PROGRAMA PARCEIRO DO IDOSO			62.000,00	62.000,00
TOTAL		0,00	10.000,00	76.000,00	86.000,00

**PREFEITURA MUNICIPAL DE PAUDALHO**

AV RAUL BANDEIRA, 21 - CNPJ:11097383/0001-84

Orçamento Programa - Exercício de 2023

Anexo 06

Página 25

Lei: 1058, Data: 07/12/2022

PROGRAMA DE TRABALHO

(Inc.II, § 2º, Art.2º)

03 ENTIDADE SUPERVISIONADA**18 FUNDO MUNICIPAL DE TURISMO**

Código	Especificação	Operação Especial	Projetos	Atividades	T o t a l
13	Cultura			200.000,00	200.000,00
13	695 Turismo			200.000,00	200.000,00
13	695 0363 PROMOÇÃO DO TURISMO			200.000,00	200.000,00
13.695.0363.4024.0000	MANUTENÇÃO DAS ATIVIDADES DO FUNDO MUNICIPAL DE TURISMO			200.000,00	200.000,00
TOTAL		0,00	0,00	200.000,00	200.000,00

**PREFEITURA MUNICIPAL DE PAUDALHO**

AV RAUL BANDEIRA, 21 - CNPJ:11097383/0001-84

Orçamento Programa - Exercício de 2023

Anexo 06

Página 26

Lei: 1058, Data: 07/12/2022

PROGRAMA DE TRABALHO

(Inc.II, § 2º, Art.2º)

04 AUTARQUIAS**01 AUTARQUIA MUNICIPAIS**

Código	Especificação	Operação Especial	Projetos	Atividades	Total
26	Transporte		70.000,00	1.063.298,95	1.133.298,95
26	782 Transporte Rodoviário		70.000,00	1.063.298,95	1.133.298,95
26	782 1504 PROMOÇÃO DA MOBILIDADE		70.000,00	1.063.298,95	1.133.298,95
26.782.1504.1890.0000	AQUISIÇÃO DE EQUIPAMENTOS / BENS MÓVEIS DESTINADOS A AUTARQUIA DE TRÂNSITO		20.000,00		20.000,00
26.782.1504.2096.0000	MANUTENÇÃO DA ATTP			1.063.298,95	1.063.298,95
26.782.1504.3027.0000	CONSTRUÇÃO, REFORMA E/OU AMPLIAÇÃO DAS INSTALAÇÕES DA AUTARQUIA MUNICIPAL DE TRÂNSITO		50.000,00		50.000,00
TOTAL		0,00	70.000,00	1.063.298,95	1.133.298,95
TOTAL GERAL		6.982.600,00	52.415.004,50	180.602.395,50	240.000.000,00

**PREFEITURA MUNICIPAL DE PAUDALHO**

AV RAUL BANDEIRA, 21 - CNPJ:11097383/0001-84

Orçamento Programa - Exercício de 2023

Anexo 07

Página 1

Lei: 1058, Data: 07/12/2022

**PROGRAMA DE TRABALHO DO GOVERNO
DEMONSTRATIVO DE FUNÇÕES, SUBFUNÇÕES E PROGRAMAS
POR PROJETOS, ATIVIDADES E OPERAÇÕES ESPECIAIS**

(Inc. II, § 2º, Art. 2º)

Código	Especificação	Operação Especial	Projetos	Atividades	Total
01	Legislativa	0,00	195.000,00	6.875.000,00	7.070.000,00
01	031 Ação Legislativa	0,00	195.000,00	6.015.000,00	6.210.000,00
01	031 0101 AÇÃO LEGISLATIVA	0,00	195.000,00	6.015.000,00	6.210.000,00
01.031.0101.1001.0000	MODERNIZAÇÃO, REFORMA E AMPLIAÇÃO DO PRÉDIO DA CÂMARA	0,00	145.000,00	0,00	145.000,00
01.031.0101.1002.0000	AQUISIÇÃO DE EQUIPAMENTOS/BENS MÓVEIS	0,00	50.000,00	0,00	50.000,00
01.031.0101.2001.0000	MANUTENÇÃO DAS ATIVIDADES LEGISLATIVAS	0,00	0,00	1.860.000,00	1.860.000,00
01.031.0101.2002.0000	MANUTENÇÃO DAS ATIVIDADES ADMINISTRATIVAS	0,00	0,00	4.005.000,00	4.005.000,00
01.031.0101.2003.0000	MANUTENÇÃO VERBA INDENIZATÓRIA	0,00	0,00	150.000,00	150.000,00
01	271 Previdência Básica	0,00	0,00	860.000,00	860.000,00
01	271 0901 GESTÃO PREVIDENCIÁRIA	0,00	0,00	860.000,00	860.000,00
01.271.0901.2004.0000	CONTRIBUIÇÃO PREVIDENCIÁRIA	0,00	0,00	860.000,00	860.000,00
04	Administração	1.000.000,00	413.004,50	13.558.725,50	14.971.730,00
04	122 Administração Geral	1.000.000,00	413.004,50	12.038.725,50	13.451.730,00
04	122 0002 GESTÃO ADMINISTRATIVA DO COMANAS	0,00	19.000,00	20.330,00	39.330,00
04.122.0002.1101.0000	MODERNIZAÇÃO DA ESTRUTURA DO COMANAS	0,00	1.000,00	0,00	1.000,00
04.122.0002.1102.0000	AQUISIÇÃO DE VEÍCULOS, MOVEIS, MAQUINAS E EQUIPAMENTOS	0,00	18.000,00	0,00	18.000,00
04.122.0002.2201.0000	MANUTENÇÃO DAS ATIVIDADES ADM DO COMANAS	0,00	0,00	14.530,00	14.530,00
04.122.0002.2202.0000	MANUTENÇÃO DO NUCLEO INTERMUNICIPAL DE MOBILIDADE	0,00	0,00	5.800,00	5.800,00
04	122 0050 COMUPE	0,00	9.004,50	72.395,50	81.400,00
04.122.0050.1100.0000	AQUISIÇÃO DE MÓVEIS, IMÓVEIS, MAQUINAS, COMPUTADORES E EQUIPAMENTOS DIVERSOS	0,00	6.504,50	0,00	6.504,50
04.122.0050.1200.0000	EXECUÇÃO DE OBRAS, REFORMAS, MELHORAMENTO E AMPLIAÇÃO DO COMUPE	0,00	2.500,00	0,00	2.500,00
04.122.0050.2300.0000	GESTÃO DAS AÇÕES ADMINISTRATIVAS DO COMUPE	0,00	0,00	72.395,50	72.395,50
04	122 0401 GESTÃO ADMINISTRATIVA DO MUNICÍPIO	1.000.000,00	381.000,00	11.380.000,00	12.761.000,00
04.122.0401.0815.0000	REGULARIZAÇÃO DE PRECATÓRIOS	950.000,00	0,00	0,00	950.000,00
04.122.0401.0816.0000	INDENIZAÇÕES E RESTITUIÇÕES	50.000,00	0,00	0,00	50.000,00
04.122.0401.1801.0000	REEQUIPAMENTO DA SEC. DA CHEFIA DO GABINETE	0,00	31.000,00	0,00	31.000,00
04.122.0401.2801.0000	MANUTENÇÃO DA SECRETARIA DA CHEFIA DO GABINETE	0,00	0,00	2.970.000,00	2.970.000,00
04.122.0401.2810.0000	MANUTENÇÃO DA PROCURADORIA	0,00	0,00	1.235.000,00	1.235.000,00
04.122.0401.2811.0000	MANUTENÇÃO DOS SERVIÇOS DO PATRIMÔNIO	0,00	0,00	20.000,00	20.000,00
04.122.0401.2812.0000	MANUTENÇÃO DA JUNTA DO SERVIÇO MILITAR	0,00	0,00	40.000,00	40.000,00
04.122.0401.2813.0000	MANUTENÇÃO DA SECRETARIA DE ADMINISTRAÇÃO E FINANÇAS	0,00	0,00	3.980.000,00	3.980.000,00
04.122.0401.2814.0000	GESTÃO DOS ENCARGOS PREVIDENCIÁRIOS	0,00	0,00	3.000.000,00	3.000.000,00
04.122.0401.2815.0000	PAGAMENTO DE OBRIGAÇÕES E CONTRIBUIÇÕES DOS PRESTADORES DE SERVIÇOS	0,00	0,00	20.000,00	20.000,00
04.122.0401.2816.0000	APOIO A CONSÓRCIOS	0,00	0,00	100.000,00	100.000,00
04.122.0401.3044.0000	EXPANSÃO DA REDE FÍSICA DA SECRETARIA DE ADMINISTRAÇÃO E FINANÇAS	0,00	350.000,00	0,00	350.000,00
04.122.0401.4036.0000	MANUTENÇÃO DAS ATIVIDADES DA OUVIDORIA MUNICIPAL	0,00	0,00	15.000,00	15.000,00

**PREFEITURA MUNICIPAL DE PAUDALHO**

AV RAUL BANDEIRA, 21 - CNPJ:11097383/0001-84

Orçamento Programa - Exercício de 2023

Anexo 07

Página 2

Lei: 1058, Data: 07/12/2022

**PROGRAMA DE TRABALHO DO GOVERNO
DEMONSTRATIVO DE FUNÇÕES, SUBFUNÇÕES E PROGRAMAS
POR PROJETOS, ATIVIDADES E OPERAÇÕES ESPECIAIS**

(Inc. II, § 2º, Art. 2º)

Código	Especificação	Operação Especial	Projetos	Atividades	Total
04	Administração	1.000.000,00	413.004,50	13.558.725,50	14.971.730,00
04	122 Administração Geral	1.000.000,00	413.004,50	12.038.725,50	13.451.730,00
04	122 1010 CONIDER	0,00	4.000,00	566.000,00	570.000,00
04.122.1010.1077.0000	MODERNIZAÇÃO DA ESTRUTURA FÍSICA DO CONIDER	0,00	2.000,00	0,00	2.000,00
04.122.1010.1078.0000	AQUISIÇÃO DE VEÍCULOS, MÁQUINAS E EQUIPAMENTOS DIVERSOS PARA O CONIDER - CONTRATOS DE RATEIO	0,00	2.000,00	0,00	2.000,00
04.122.1010.2146.0000	MANUTENÇÃO DAS ATIVIDADES ADMINISTRATIVAS DO CONIDER	0,00	0,00	42.000,00	42.000,00
04.122.1010.9892.0000	MANUTENÇÃO DAS ATIVIDADES DO PROGRAMA USINA ASFALTO	0,00	0,00	262.000,00	262.000,00
04.122.1010.9893.0000	MANUTENÇÃO DAS ATIVIDADES DO PROGRAMA PERFURADORA DE POÇOS	0,00	0,00	262.000,00	262.000,00
04	123 Administração Financeira	0,00	0,00	1.200.000,00	1.200.000,00
04	123 0401 GESTÃO ADMINISTRATIVA DO MUNICÍPIO	0,00	0,00	1.200.000,00	1.200.000,00
04.123.0401.2817.0000	OBRIGAÇÕES TRIBUTÁRIAS E CONTRIBUTIVAS	0,00	0,00	1.200.000,00	1.200.000,00
04	124 Controle Interno	0,00	0,00	290.000,00	290.000,00
04	124 0401 GESTÃO ADMINISTRATIVA DO MUNICÍPIO	0,00	0,00	290.000,00	290.000,00
04.124.0401.2804.0000	MANUTENÇÃO DA CONTROLADORIA GERAL DO MUNICÍPIO	0,00	0,00	290.000,00	290.000,00
04	131 Comunicação Social	0,00	0,00	30.000,00	30.000,00
04	131 0402 COMUNICAÇÃO GOVERNAMENTAL	0,00	0,00	30.000,00	30.000,00
04.131.0402.2818.0000	DIVULGAÇÃO OFICIAL	0,00	0,00	30.000,00	30.000,00
06	Segurança Pública	0,00	0,00	2.337.000,00	2.337.000,00
06	122 Administração Geral	0,00	0,00	2.330.000,00	2.330.000,00
06	122 0401 GESTÃO ADMINISTRATIVA DO MUNICÍPIO	0,00	0,00	2.330.000,00	2.330.000,00
06.122.0401.1812.0000	AQUISIÇÃO DE EQUIPAMENTOS/BENS MÓVEIS	0,00	0,00	10.000,00	10.000,00
06.122.0401.2827.0000	MANUTENÇÃO DA SECRETARIA DE GOVERNO E SEGURANÇA CIDADÃ	0,00	0,00	790.000,00	790.000,00
06.122.0401.2828.0000	MANUTENÇÃO DA GUARDA MUNICIPAL	0,00	0,00	1.530.000,00	1.530.000,00
06	182 Defesa Civil	0,00	0,00	7.000,00	7.000,00
06	182 0601 FORTALECIMENTO DA DEFESA CIVIL	0,00	0,00	7.000,00	7.000,00
06.182.0601.2976.0000	MANUTENÇÃO EXECUTIVA DA DEFESA CIVIL	0,00	0,00	7.000,00	7.000,00
08	Assistência Social	91.000,00	550.000,00	7.767.000,00	8.408.000,00
08	122 Administração Geral	80.000,00	200.000,00	1.901.000,00	2.181.000,00

**PREFEITURA MUNICIPAL DE PAUDALHO**

AV RAUL BANDEIRA, 21 - CNPJ:11097383/0001-84

Orçamento Programa - Exercício de 2023

Anexo 07

Página 3

Lei: 1058, Data: 07/12/2022

**PROGRAMA DE TRABALHO DO GOVERNO
DEMONSTRATIVO DE FUNÇÕES, SUBFUNÇÕES E PROGRAMAS
POR PROJETOS, ATIVIDADES E OPERAÇÕES ESPECIAIS
(Inc. II, § 2º, Art. 2º)**

Código	Especificação	Operação Especial	Projetos	Atividades	Total
08	Assistência Social	91.000,00	550.000,00	7.767.000,00	8.408.000,00
08	122 Administração Geral	80.000,00	200.000,00	1.901.000,00	2.181.000,00
08	122 0801 GESTÃO DA ASSISTÊNCIA SOCIAL	80.000,00	190.000,00	1.887.000,00	2.157.000,00
08.122.0801.0810.0000	SUBVENÇÃO A ASSOCIAÇÕES E FUNDAÇÕES	80.000,00	0,00	0,00	80.000,00
08.122.0801.1848.0000	AQUISIÇÃO DE EQUIPAMENTOS/ BENS MÓVEIS DOS PROGRAMAS DO FMAS	0,00	100.000,00	0,00	100.000,00
08.122.0801.1849.0000	CONSTRUÇÃO, AMPLIAÇÃO E REFORMA DE PRÉDIOS	0,00	50.000,00	0,00	50.000,00
08.122.0801.1997.0000	AQUISIÇÃO OU DESAPROPRIAÇÃO DE IMÓVEIS	0,00	40.000,00	0,00	40.000,00
08.122.0801.2806.0000	MANUTENÇÃO DO CONSELHO TUTELAR	0,00	0,00	245.000,00	245.000,00
08.122.0801.2843.0000	MANUTENÇÃO DA SECRETARIA	0,00	0,00	4.000,00	4.000,00
08.122.0801.2888.0000	MANUTENÇÃO DO FMAS	0,00	0,00	1.566.000,00	1.566.000,00
08.122.0801.2875.0000	CONFERÊNCIAS, SEMINÁRIOS E CURSOS DE CAPACITAÇÃO	0,00	0,00	22.000,00	22.000,00
08.122.0801.4022.0000	PROMOÇÃO DE CURSOS ATRAVÉS DE CONTRATOS DE COOPERAÇÃO	0,00	0,00	50.000,00	50.000,00
08	122 0887 ASSISTÊNCIA AO IDOSO	0,00	10.000,00	14.000,00	24.000,00
08.122.0887.3026.0000	AQUISIÇÃO DE MÓVEIS, EQUIPAMENTOS E OUTROS MATERIAIS PERMANENTES PARA O FUNDO MUNICIPAL DE DIREITOS DO IDOSO	0,00	10.000,00	0,00	10.000,00
08.122.0887.4012.0000	MANUTENÇÃO DAS ATIVIDADES DO FUNDO MUNICIPAL DE DIREITOS DO IDOSO	0,00	0,00	14.000,00	14.000,00
08	241 Assistência ao Idoso	0,00	0,00	62.000,00	62.000,00
08	241 0887 ASSISTÊNCIA AO IDOSO	0,00	0,00	62.000,00	62.000,00
08.241.0887.4013.0000	MANUTENÇÃO DAS ATIVIDADES DO PROGRAMA PARCEIRO DO IDOSO	0,00	0,00	62.000,00	62.000,00
08	242 Assistência ao Portador de Deficiência	0,00	0,00	30.000,00	30.000,00
08	242 0802 BLOCO DE PROTEÇÃO SOCIAL BÁSICA	0,00	0,00	30.000,00	30.000,00
08.242.0802.2871.0000	APOIO A PESSOA COM DEFICIÊNCIA	0,00	0,00	30.000,00	30.000,00
08	243 Assistência à Criança e ao Adolescente	11.000,00	20.000,00	412.000,00	443.000,00
08	243 0802 BLOCO DE PROTEÇÃO SOCIAL BÁSICA	0,00	0,00	10.000,00	10.000,00
08.243.0802.2872.0000	APOIO A CRIANÇA E ADOLESCENTE	0,00	0,00	10.000,00	10.000,00
08	243 0803 BLOCO DA PROTEÇÃO SOCIAL ESPECIAL DE MÉDIA/ALTA COMPLEXIDADE	0,00	0,00	20.000,00	20.000,00
08.243.0803.2949.0000	MANUTENÇÃO DO CONVÊNIO ACOLHIMENTO DE MENOR	0,00	0,00	20.000,00	20.000,00
08	243 0804 FORTALECIMENTO DOS DIREITOS DA CIDADANIA	11.000,00	20.000,00	12.000,00	43.000,00
08.243.0804.0811.0000	SUBVENÇÕES A ENTIDADES PARA APOIO A CRIANÇA E AO ADOLESCENTE	11.000,00	0,00	0,00	11.000,00
08.243.0804.1985.0000	AQUISIÇÃO DE EQUIPAMENTOS PARA O FUNDECA	0,00	20.000,00	0,00	20.000,00
08.243.0804.2887.0000	MANUTENÇÃO DO CONSELHO DE DIREITO DE CRIANÇA E ADOLESCENTE	0,00	0,00	4.000,00	4.000,00
08.243.0804.2888.0000	MANUTENÇÃO DO FUNDECA	0,00	0,00	8.000,00	8.000,00
08	243 0807 PROGRAMAS COMPLEMENTARES DA ASSISTÊNCIA SOCIAL	0,00	0,00	370.000,00	370.000,00
08.243.0807.2883.0000	MANUTENÇÃO PRIMEIRA INFÂNCIA NO SUAS-CRIANÇA FELIZ	0,00	0,00	370.000,00	370.000,00
08	244 Assistência Comunitária	0,00	330.000,00	5.362.000,00	5.692.000,00
08	244 0801 GESTÃO DA ASSISTÊNCIA SOCIAL	0,00	0,00	45.000,00	45.000,00
08.244.0801.2805.0000	COORDENADORIA ESPECIAL DA MULHER	0,00	0,00	30.000,00	30.000,00
08.244.0801.2874.0000	CURSOS PROFISSIONALIZANTES	0,00	0,00	15.000,00	15.000,00

SECRET

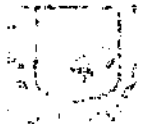

MEMORANDUM FOR THE SECRETARY OF DEFENSE
SUBJECT: [Illegible]

NO.	DATE	INITIALS	DESCRIPTION
1	10/10/50	[Illegible]	[Illegible]
2	10/11/50	[Illegible]	[Illegible]
3	10/12/50	[Illegible]	[Illegible]
4	10/13/50	[Illegible]	[Illegible]
5	10/14/50	[Illegible]	[Illegible]
6	10/15/50	[Illegible]	[Illegible]
7	10/16/50	[Illegible]	[Illegible]
8	10/17/50	[Illegible]	[Illegible]
9	10/18/50	[Illegible]	[Illegible]
10	10/19/50	[Illegible]	[Illegible]
11	10/20/50	[Illegible]	[Illegible]
12	10/21/50	[Illegible]	[Illegible]
13	10/22/50	[Illegible]	[Illegible]
14	10/23/50	[Illegible]	[Illegible]
15	10/24/50	[Illegible]	[Illegible]
16	10/25/50	[Illegible]	[Illegible]
17	10/26/50	[Illegible]	[Illegible]
18	10/27/50	[Illegible]	[Illegible]
19	10/28/50	[Illegible]	[Illegible]
20	10/29/50	[Illegible]	[Illegible]
21	10/30/50	[Illegible]	[Illegible]
22	10/31/50	[Illegible]	[Illegible]
23	11/1/50	[Illegible]	[Illegible]
24	11/2/50	[Illegible]	[Illegible]
25	11/3/50	[Illegible]	[Illegible]
26	11/4/50	[Illegible]	[Illegible]
27	11/5/50	[Illegible]	[Illegible]
28	11/6/50	[Illegible]	[Illegible]
29	11/7/50	[Illegible]	[Illegible]
30	11/8/50	[Illegible]	[Illegible]
31	11/9/50	[Illegible]	[Illegible]
32	11/10/50	[Illegible]	[Illegible]
33	11/11/50	[Illegible]	[Illegible]
34	11/12/50	[Illegible]	[Illegible]
35	11/13/50	[Illegible]	[Illegible]
36	11/14/50	[Illegible]	[Illegible]
37	11/15/50	[Illegible]	[Illegible]
38	11/16/50	[Illegible]	[Illegible]
39	11/17/50	[Illegible]	[Illegible]
40	11/18/50	[Illegible]	[Illegible]
41	11/19/50	[Illegible]	[Illegible]
42	11/20/50	[Illegible]	[Illegible]
43	11/21/50	[Illegible]	[Illegible]
44	11/22/50	[Illegible]	[Illegible]
45	11/23/50	[Illegible]	[Illegible]
46	11/24/50	[Illegible]	[Illegible]
47	11/25/50	[Illegible]	[Illegible]
48	11/26/50	[Illegible]	[Illegible]
49	11/27/50	[Illegible]	[Illegible]
50	11/28/50	[Illegible]	[Illegible]
51	11/29/50	[Illegible]	[Illegible]
52	11/30/50	[Illegible]	[Illegible]
53	12/1/50	[Illegible]	[Illegible]
54	12/2/50	[Illegible]	[Illegible]
55	12/3/50	[Illegible]	[Illegible]
56	12/4/50	[Illegible]	[Illegible]
57	12/5/50	[Illegible]	[Illegible]
58	12/6/50	[Illegible]	[Illegible]
59	12/7/50	[Illegible]	[Illegible]
60	12/8/50	[Illegible]	[Illegible]
61	12/9/50	[Illegible]	[Illegible]
62	12/10/50	[Illegible]	[Illegible]
63	12/11/50	[Illegible]	[Illegible]
64	12/12/50	[Illegible]	[Illegible]
65	12/13/50	[Illegible]	[Illegible]
66	12/14/50	[Illegible]	[Illegible]
67	12/15/50	[Illegible]	[Illegible]
68	12/16/50	[Illegible]	[Illegible]
69	12/17/50	[Illegible]	[Illegible]
70	12/18/50	[Illegible]	[Illegible]
71	12/19/50	[Illegible]	[Illegible]
72	12/20/50	[Illegible]	[Illegible]
73	12/21/50	[Illegible]	[Illegible]
74	12/22/50	[Illegible]	[Illegible]
75	12/23/50	[Illegible]	[Illegible]
76	12/24/50	[Illegible]	[Illegible]
77	12/25/50	[Illegible]	[Illegible]
78	12/26/50	[Illegible]	[Illegible]
79	12/27/50	[Illegible]	[Illegible]
80	12/28/50	[Illegible]	[Illegible]
81	12/29/50	[Illegible]	[Illegible]
82	12/30/50	[Illegible]	[Illegible]
83	12/31/50	[Illegible]	[Illegible]

**PREFEITURA MUNICIPAL DE PAUDALHO**

AV RAUL BANDEIRA, 21 - CNPJ:11097383/0001-84

Orçamento Programa - Exercício de 2023

Anexo 07

Página 4

Lei: 1058, Data: 07/12/2022

**PROGRAMA DE TRABALHO DO GOVERNO
DEMONSTRATIVO DE FUNÇÕES, SUBFUNÇÕES E PROGRAMAS
POR PROJETOS, ATIVIDADES E OPERAÇÕES ESPECIAIS
(Inc.II, § 2º, Art.2º)**

Código	Especificação	Operação Especial	Projetos	Atividades	Total
08	Assistência Social	91.000,00	550.000,00	7.767.000,00	8.408.000,00
08	244 Assistência Comunitária	0,00	330.000,00	5.362.000,00	5.692.000,00
08	244 0802 BLOCO DE PROTEÇÃO SOCIAL BÁSICA	0,00	140.000,00	2.004.000,00	2.144.000,00
08.244.0802.1852.0000	AQUISIÇÃO DE EQUIPAMENTOS / BENS MÓVEIS BL. SOCIAL BÁSICO	0,00	90.000,00	0,00	90.000,00
08.244.0802.1853.0000	CONSTRUÇÃO/REFORMA/AMPLIAÇÃO DO CRAS (PAIF) / SCFV	0,00	50.000,00	0,00	50.000,00
08.244.0802.2878.0000	MANUTENÇÃO DA PROTEÇÃO SOCIAL BÁSICA - CRAS (PAIF)	0,00	0,00	1.510.000,00	1.510.000,00
08.244.0802.2969.0000	MANUTENÇÃO DAS ATIVIDADES VINCULADAS AO SCFV	0,00	0,00	494.000,00	494.000,00
08	244 0803 BLOCO DA PROTEÇÃO SOCIAL ESPECIAL DE MÉDIA/ALTA COMPLEXIDADE	0,00	80.000,00	799.000,00	879.000,00
08.244.0803.1850.0000	CONSTRUÇÃO/REFORMA/AMPLIAÇÃO DO CREAS (PAEFI) / UNIDADES DE ACOLHIMENTO	0,00	50.000,00	0,00	50.000,00
08.244.0803.1851.0000	AQUISIÇÃO DE EQUIPAMENTOS/BENS MÓVEIS ESPECIAL MÉDIA/ALTA COMPLEXIDADE	0,00	30.000,00	0,00	30.000,00
08.244.0803.2885.0000	CENTRO DE REFERÊNCIA ESPECIAL DE ASSISTÊNCIA SOCIAL - CREAS (PAEFI)	0,00	0,00	664.000,00	664.000,00
08.244.0803.2948.0000	MANUTENÇÃO DA PROGRAMA FAMÍLIA ACOLhedora	0,00	0,00	135.000,00	135.000,00
08	244 0805 BLOCO DA GESTÃO DO PROGRAMA BOLSA FAMÍLIA E DO CADASTRO ÚNICO	0,00	0,00	580.000,00	580.000,00
08.244.0805.2879.0000	MANUTENÇÃO DO PROGRAMA BOLSA FAMÍLIA/IGDBF	0,00	0,00	580.000,00	580.000,00
08	244 0806 BLOCO DA GESTÃO DO SUAS	0,00	0,00	29.000,00	29.000,00
08.244.0806.2880.0000	MANUTENÇÃO DO ÍNDICE DE GESTÃO DESCENTRALIZADA DO SUAS - IGDSUAS	0,00	0,00	29.000,00	29.000,00
08	244 0807 PROGRAMAS COMPLEMENTARES DA ASSISTÊNCIA SOCIAL	0,00	0,00	1.640.000,00	1.640.000,00
08.244.0807.2869.0000	PROGRAMA DE BENEFÍCIO EVENTUAL	0,00	0,00	820.000,00	820.000,00
08.244.0807.2881.0000	MANUTENÇÃO DO PROGRAMA BPC NA ESCOLA	0,00	0,00	15.000,00	15.000,00
08.244.0807.2886.0000	APOIO A RECU. DE CASAS POPULARES	0,00	0,00	50.000,00	50.000,00
08.244.0807.2947.0000	MANUTENÇÃO DA EQUIPE DE VISITADORES	0,00	0,00	15.000,00	15.000,00
08.244.0807.2950.0000	MANUTENÇÃO DAS ATIVIDADES DO PROGRAMA ACESSUAS-TRABALHO	0,00	0,00	40.000,00	40.000,00
08.244.0807.2957.0000	MANUTENÇÃO DO PROGRAMA DE DISTRIBUIÇÃO DE SOPA	0,00	0,00	205.000,00	205.000,00
08.244.0807.2960.0000	MANUTENÇÃO DO PROGRAMA PROJ TÉCNICO MINHA CASA MINHA VIDA	0,00	0,00	470.000,00	470.000,00
08.244.0807.4018.0000	MANUTENÇÃO DAS ATIVIDADES DO PROGRAMA DE ERRADICAÇÃO DA CASA DE TAIPA	0,00	0,00	25.000,00	25.000,00
08	244 0810 PROGRAMAS SOCIOASSISTENCIAIS - ESTADO	0,00	110.000,00	265.000,00	375.000,00
08.244.0810.1983.0000	AQUISIÇÃO DE EQUIPAMENTOS PARA O CRAS FUNDO A FUNDO-ESTADUAL	0,00	110.000,00	0,00	110.000,00
08.244.0810.2952.0000	MANUTENÇÃO DO CRAS FUNDO A FUNDO-ESTADUAL	0,00	0,00	40.000,00	40.000,00
08.244.0810.2953.0000	BENEFÍCIO EVENTUAIS-ESTADO	0,00	0,00	125.000,00	125.000,00
08.244.0810.4035.0000	MANUTENÇÃO DAS ATIVIDADES DA COZINHA COMUNITÁRIA	0,00	0,00	100.000,00	100.000,00
09	Previdência Social	0,00	0,00	400.000,00	400.000,00
09	272 Previdência do Regime Estatutário	0,00	0,00	400.000,00	400.000,00
09	272 0401 GESTÃO ADMINISTRATIVA DO MUNICÍPIO	0,00	0,00	400.000,00	400.000,00
09.272.0401.2819.0000	MANUTENÇÃO DAS AÇÕES PREVIDENCIÁRIAS	0,00	0,00	400.000,00	400.000,00
10	Saúde	50.000,00	5.431.000,00	53.778.000,00	59.259.000,00
10	122 Administração Geral	50.000,00	300.000,00	4.145.000,00	4.495.000,00

**PREFEITURA MUNICIPAL DE PAUDALHO**

AV RAUL BANDEIRA, 21 - CNPJ:11097383/0001-84

Orçamento Programa - Exercício de 2023

Anexo 07

Página 5

Lei: 1058, Data: 07/12/2022

**PROGRAMA DE TRABALHO DO GOVERNO
DEMONSTRATIVO DE FUNÇÕES, SUBFUNÇÕES E PROGRAMAS
POR PROJETOS, ATIVIDADES E OPERAÇÕES ESPECIAIS**

(Inc.II, § 2º, Art.2º)

Código	Especificação	Operação Especial	Projetos	Atividades	Total
10	Saúde	50.000,00	5.431.000,00	53.778.000,00	59.259.000,00
10	122 Administração Geral	50.000,00	300.000,00	4.145.000,00	4.495.000,00
10	122 1001 PROMOÇÃO A SAÚDE DE QUALIDADE	50.000,00	0,00	4.060.000,00	4.110.000,00
10.122.1001.2842.0000	GESTÃO TÉCNICA E ADMINISTRATIVA DA SECRETARIA DE SAÚDE	0,00	0,00	10.000,00	10.000,00
10.122.1001.2844.0000	MANUTENÇÃO DAS ATIVIDADES DO FUNDO MUNICIPAL DE SAÚDE	0,00	0,00	4.050.000,00	4.050.000,00
10.122.1001.8804.0000	SUBVENÇÕES SOCIAIS	50.000,00	0,00	0,00	50.000,00
10	122 1002 SUPORTE AOS SERVIÇOS DE SAÚDE	0,00	300.000,00	85.000,00	385.000,00
10.122.1002.2845.0000	PAGAMENTO DE OBRIGAÇÕES PATRONAIS - SERVIÇOS DE TERCEIROS	0,00	0,00	20.000,00	20.000,00
10.122.1002.2846.0000	AUXÍLIOS DIVERSOS A POPULAÇÃO	0,00	0,00	15.000,00	15.000,00
10.122.1002.3038.0000	EXPANSÃO E ADEQUAÇÃO DA REDE FÍSICA DO FUNDO MUNICIPAL DE SAÚDE - FMS	0,00	300.000,00	0,00	300.000,00
10.122.1002.4022.0000	PROMOÇÃO DE CURSOS ATRAVÉS DE CONTRATOS DE COOPERAÇÃO	0,00	0,00	50.000,00	50.000,00
10	243 Assistência à Criança e ao Adolescente	0,00	0,00	80.000,00	80.000,00
10	243 1002 SUPORTE AOS SERVIÇOS DE SAÚDE	0,00	0,00	80.000,00	80.000,00
10.243.1002.4030.0000	MANUTENÇÃO DAS AÇÕES DESTINADAS AS CRIANÇAS E ADOLESCENTES	0,00	0,00	80.000,00	80.000,00
10	273 Previdência Complementar	0,00	0,00	7.000.000,00	7.000.000,00
10	273 1001 PROMOÇÃO A SAÚDE DE QUALIDADE	0,00	0,00	7.000.000,00	7.000.000,00
10.273.1001.4031.0000	ENCARGOS COM A PREVIDÊNCIA SOCIAL DOS SERVIDORES - REGIME GERAL	0,00	0,00	7.000.000,00	7.000.000,00
10	301 Atenção Básica	0,00	2.156.000,00	18.348.000,00	20.504.000,00
10	301 0003 JUNTA MÉDICA-COMANAS	0,00	6.000,00	48.000,00	54.000,00
10.301.0003.1103.0000	AQUISIÇÃO DE EQUIP./BENS MÓVEIS P/ IMPL. E GERENCIAMENTO DO RESÍDUO SÓLIDO - COMANAS	0,00	6.000,00	0,00	6.000,00
10.301.0003.2203.0000	MANUTENÇÃO DA JUNTA MÉDICA-COMANAS	0,00	0,00	48.000,00	48.000,00
10	301 1001 PROMOÇÃO A SAÚDE DE QUALIDADE	0,00	0,00	18.300.000,00	18.300.000,00
10.301.1001.2850.0000	MANUTENÇÃO DAS AÇÕES DO PROGRAMA ACS	0,00	0,00	6.120.000,00	6.120.000,00
10.301.1001.2971.0000	MANUTENÇÃO DAS ATIVIDADES DA ATENÇÃO BÁSICA	0,00	0,00	12.180.000,00	12.180.000,00
10	301 1002 SUPORTE AOS SERVIÇOS DE SAÚDE	0,00	2.150.000,00	0,00	2.150.000,00
10.301.1002.3039.0000	EXPANSÃO E ADEQUAÇÃO DA REDE FÍSICA DA ATENÇÃO BÁSICA	0,00	2.150.000,00	0,00	2.150.000,00
10	302 Assistência Hospitalar e Ambulatorial	0,00	2.700.000,00	18.910.000,00	21.610.000,00
10	302 1001 PROMOÇÃO A SAÚDE DE QUALIDADE	0,00	0,00	18.910.000,00	18.910.000,00
10.302.1001.2855.0000	MANUTENÇÃO DAS AÇÕES DA MÉDIA E ALTA COMPLEXIDADE	0,00	0,00	18.910.000,00	18.910.000,00
10	302 1002 SUPORTE AOS SERVIÇOS DE SAÚDE	0,00	2.700.000,00	0,00	2.700.000,00
10.302.1002.3040.0000	EXPANSÃO E ADEQUAÇÃO DA REDE FÍSICA DA MÉDIA E ALTA COMPLEXIDADE - MAC	0,00	2.700.000,00	0,00	2.700.000,00
10	303 Suporte Profilático e Terapêutico	0,00	0,00	2.200.000,00	2.200.000,00
10	303 1001 PROMOÇÃO A SAÚDE DE QUALIDADE	0,00	0,00	2.200.000,00	2.200.000,00
10.303.1001.2864.0000	PROGRAMA ASSISTÊNCIA FARMACÊUTICA BÁSICA	0,00	0,00	2.200.000,00	2.200.000,00

**PREFEITURA MUNICIPAL DE PAUDALHO**

AV RAUL BANDEIRA, 21 - CNPJ:11097383/0001-84

Orçamento Programa - Exercício de 2023

Anexo 07

Página 6

Lei: 1058, Data: 07/12/2022

**PROGRAMA DE TRABALHO DO GOVERNO
DEMONSTRATIVO DE FUNÇÕES, SUBFUNÇÕES E PROGRAMAS
POR PROJETOS, ATIVIDADES E OPERAÇÕES ESPECIAIS**
(Inc.II, § 2º, Art.2º)

Código	Especificação	Operação Especial	Projetos	Atividades	Total	
10	Saúde	50.000,00	5.431.000,00	53.778.000,00	59.259.000,00	
10	304	Vigilância Sanitária	0,00	150.000,00	180.000,00	
10	304	1001 PROMOÇÃO A SAÚDE DE QUALIDADE	0,00	0,00	30.000,00	
10.304.1001.2865.0000	MANUTENÇÃO DAS ATIVIDADES DE VIGILÂNCIA SANITÁRIA	0,00	0,00	30.000,00	30.000,00	
10	304	1002 SUPORTE AOS SERVIÇOS DE SAÚDE	0,00	150.000,00	0,00	
10.304.1002.3041.0000	AQUISIÇÃO DE MÓVEIS, MÁQUINAS, EQUIPAMENTOS E OUTROS MATERIAIS PERMANENTES DA VIGILÂNCIA SANITÁRIA	0,00	150.000,00	0,00	150.000,00	
10	305	Vigilância Epidemiológica	0,00	125.000,00	3.015.000,00	3.140.000,00
10	305	1001 PROMOÇÃO A SAÚDE DE QUALIDADE	0,00	0,00	3.015.000,00	3.015.000,00
10.305.1001.2867.0000	MANUTENÇÃO EM VIGILÂNCIA EM SAÚDE	0,00	0,00	3.015.000,00	3.015.000,00	
10	305	1002 SUPORTE AOS SERVIÇOS DE SAÚDE	0,00	125.000,00	0,00	125.000,00
10.305.1002.3042.0000	AQUISIÇÃO DE MÓVEIS, MÁQUINAS, EQUIPAMENTOS E OUTROS MATERIAIS PERMANENTES DA VIGILÂNCIA EPIDEMIOLÓGICA	0,00	125.000,00	0,00	125.000,00	
10	306	Alimentação e Nutrição	0,00	0,00	50.000,00	50.000,00
10	306	1001 PROMOÇÃO A SAÚDE DE QUALIDADE	0,00	0,00	50.000,00	50.000,00
10.306.1001.2961.0000	AÇÕES DE ALIMENTAÇÃO E NUTRIÇÃO	0,00	0,00	50.000,00	50.000,00	
12	Educação	300.000,00	16.210.000,00	67.583.380,00	84.093.380,00	
12	122	Administração Geral	0,00	250.000,00	1.288.380,00	1.538.380,00
12	122	0002 GESTÃO ADMINISTRATIVA DO COMANAS	0,00	0,00	2.380,00	2.380,00
12.122.0002.2206.0000	MANUTENÇÃO DA ESCOLA TECNICA PINTO FERREIRA	0,00	0,00	1.000,00	1.000,00	
12.122.0002.2207.0000	MANUTENÇÃO DA ESCOLA PINTO FERREIRA DE ADM. PUBLICA	0,00	0,00	1.380,00	1.380,00	
12	122	1201 DESENVOLVIMENTO DA EDUCAÇÃO DE QUALIDADE	0,00	0,00	1.286.000,00	1.286.000,00
12.122.1201.2826.0000	MANUTENÇÃO DA SEC DE EDUCAÇÃO	0,00	0,00	20.000,00	20.000,00	
12.122.1201.2889.0000	MANUTENÇÃO DO FUNDO MUNICIPAL DE EDUCAÇÃO	0,00	0,00	1.266.000,00	1.266.000,00	
12	122	1202 SUPORTE COMPLEMENTAR A EDUCAÇÃO	0,00	250.000,00	0,00	250.000,00
12.122.1202.3034.0000	EXPANSÃO DA REDE FÍSICA DO FUNDO MUNICIPAL DE EDUCAÇÃO	0,00	250.000,00	0,00	250.000,00	
12	128	Formação de Recursos Humanos	0,00	0,00	150.000,00	150.000,00
12	128	1202 SUPORTE COMPLEMENTAR A EDUCAÇÃO	0,00	0,00	150.000,00	150.000,00
12.128.1202.2989.0000	MANUTENÇÃO DO PROGRAMA REDE DE VIVÊNCIAS FORMATIVAS NA PREFEITURA DE PAUDALHO	0,00	0,00	150.000,00	150.000,00	
12	306	Alimentação e Nutrição	0,00	0,00	1.305.000,00	1.305.000,00
12	306	1201 DESENVOLVIMENTO DA EDUCAÇÃO DE QUALIDADE	0,00	0,00	1.305.000,00	1.305.000,00
12.306.1201.2895.0000	PROGRAMA DE ALIMENTAÇÃO ESCOLAR	0,00	0,00	1.305.000,00	1.305.000,00	
12	361	Ensino Fundamental	300.000,00	10.150.000,00	59.110.000,00	69.560.000,00
12	361	0000 ENCARGOS PÚBLICOS DIVERSOS	300.000,00	0,00	0,00	300.000,00
12.361.0000.0814.0000	AMORTIZAÇÃO DE DÍVIDA - FME	300.000,00	0,00	0,00	300.000,00	

**PREFEITURA MUNICIPAL DE PAUDALHO**

AV RAUL BANDEIRA, 21 - CNPJ:11097383/0001-84

Orçamento Programa - Exercício de 2023

Anexo 07

Página 7

Lei: 1058, Data: 07/12/2022

**PROGRAMA DE TRABALHO DO GOVERNO
DEMONSTRATIVO DE FUNÇÕES, SUBFUNÇÕES E PROGRAMAS
POR PROJETOS, ATIVIDADES E OPERAÇÕES ESPECIAIS**
(Inc. II, § 2º, Art. 2º)

Código	Especificação	Operação Especial	Projetos	Atividades	Total
12	Educação	300.000,00	16.210.000,00	67.583.380,00	84.093.380,00
12	361 Ensino Fundamental	300.000,00	10.150.000,00	59.110.000,00	69.560.000,00
12	361 1201 DESENVOLVIMENTO DA EDUCAÇÃO DE QUALIDADE	0,00	0,00	59.110.000,00	59.110.000,00
12.361.1201.2890.0000	MANUTENÇÃO ENSINO FUNDAMENTAL	0,00	0,00	51.600.000,00	51.600.000,00
12.361.1201.2892.0000	PROGRAMA DINHEIRO DIRETO NA ESCOLA - PDDE	0,00	0,00	15.000,00	15.000,00
12.361.1201.2894.0000	MANUTENÇÃO DO TRANSPORTE ESCOLAR	0,00	0,00	4.150.000,00	4.150.000,00
12.361.1201.4026.0000	CUSTEIO DAS DESPESAS VINCULADAS AO SALÁRIO EDUCAÇÃO	0,00	0,00	1.605.000,00	1.605.000,00
12.361.1201.4027.0000	DESENVOLVIMENTO DE PROGRAMAS SUPLEMENTARES PARA O ENSINO	0,00	0,00	40.000,00	40.000,00
12.361.1201.4028.0000	AQUISIÇÃO DE MATERIAIS DIDÁTICOS E FARDAMENTOS PARA A MANUTENÇÃO DO ENSINO	0,00	0,00	1.700.000,00	1.700.000,00
12	361 1202 SUPORTE COMPLEMENTAR A EDUCAÇÃO	0,00	10.150.000,00	0,00	10.150.000,00
12.361.1202.3035.0000	EXPANSÃO DA REDE FÍSICA DO ENSINO FUNDAMENTAL	0,00	10.150.000,00	0,00	10.150.000,00
12	364 Ensino Superior	0,00	0,00	510.000,00	510.000,00
12	364 1201 DESENVOLVIMENTO DA EDUCAÇÃO DE QUALIDADE	0,00	0,00	510.000,00	510.000,00
12.364.1201.2898.0000	MANUTENÇÃO DO TRANSPORTE ESCOLAR UNIVERSITÁRIO	0,00	0,00	510.000,00	510.000,00
12	365 Educação Infantil	0,00	5.800.000,00	4.844.000,00	10.644.000,00
12	365 1201 DESENVOLVIMENTO DA EDUCAÇÃO DE QUALIDADE	0,00	0,00	4.844.000,00	4.844.000,00
12.365.1201.4010.0000	MANUTENÇÃO DAS ATIVIDADES DAS CRECHES	0,00	0,00	590.000,00	590.000,00
12.365.1201.4011.0000	MANUTENÇÃO DAS ATIVIDADES DA PRÉ ESCOLA	0,00	0,00	4.254.000,00	4.254.000,00
12	365 1202 SUPORTE COMPLEMENTAR A EDUCAÇÃO	0,00	5.800.000,00	0,00	5.800.000,00
12.365.1202.3036.0000	EXPANSÃO DA REDE FÍSICA DA EDUCAÇÃO INFANTIL - CRECHE	0,00	2.950.000,00	0,00	2.950.000,00
12.365.1202.3037.0000	EXPANSÃO DA REDE FÍSICA DA EDUCAÇÃO INFANTIL - PRÉ ESCOLA	0,00	2.850.000,00	0,00	2.850.000,00
12	366 Educação de Jovens e Adultos	0,00	0,00	50.000,00	50.000,00
12	366 1201 DESENVOLVIMENTO DA EDUCAÇÃO DE QUALIDADE	0,00	0,00	50.000,00	50.000,00
12.366.1201.2901.0000	MANUTENÇÃO DA EDUCAÇÃO DE JOVENS E ADULTOS	0,00	0,00	50.000,00	50.000,00
12	367 Educação Especial	0,00	0,00	170.000,00	170.000,00
12	367 1201 DESENVOLVIMENTO DA EDUCAÇÃO DE QUALIDADE	0,00	0,00	170.000,00	170.000,00
12.367.1201.4014.0000	MANUTENÇÃO DO CENTRO DE DESENVOLVIMENTO COGNITIVO E PSICOMOTOR	0,00	0,00	170.000,00	170.000,00
12	392 Difusão Cultural	0,00	10.000,00	156.000,00	166.000,00
12	392 1201 DESENVOLVIMENTO DA EDUCAÇÃO DE QUALIDADE	0,00	0,00	150.000,00	150.000,00
12.392.1201.4034.0000	MANUTENÇÃO DAS ATIVIDADES E EVENTOS CÍVICOS	0,00	0,00	150.000,00	150.000,00
12	392 1301 DESENVOLVIMENTO E PROMOÇÃO CULTURAL	0,00	10.000,00	6.000,00	16.000,00
12.392.1301.1883.0000	AQUISIÇÃO DE EQUIPAMENTO/ LIVROS PARA A BIBLIOTECA	0,00	10.000,00	0,00	10.000,00
12.392.1301.2908.0000	MANUTENÇÃO DA BIBLIOTECA	0,00	0,00	6.000,00	6.000,00
13	Cultura	110.000,00	130.000,00	4.545.000,00	4.785.000,00
13	122 Administração Geral	110.000,00	0,00	925.000,00	1.035.000,00

**PREFEITURA MUNICIPAL DE PAUDALHO**

AV RAUL BANDEIRA, 21 - CNPJ:11097383/0001-84

Orçamento Programa - Exercício de 2023

Anexo 07

Página 8

Lei: 1058, Data: 07/12/2022

**PROGRAMA DE TRABALHO DO GOVERNO
DEMONSTRATIVO DE FUNÇÕES, SUBFUNÇÕES E PROGRAMAS
POR PROJETOS, ATIVIDADES E OPERAÇÕES ESPECIAIS**

(Inc. II, § 2º, Art. 2º)

Código	Especificação	Operação Especial	Projetos	Atividades	Total
13	Cultura	110.000,00	130.000,00	4.545.000,00	4.785.000,00
13	122 Administração Geral	110.000,00	0,00	925.000,00	1.035.000,00
13	122 1301 DESENVOLVIMENTO E PROMOÇÃO CULTURAL	110.000,00	0,00	925.000,00	1.035.000,00
13.122.1301.0805.0000	SUBVENÇÕES A ENTIDADES CULTURAIS	110.000,00	0,00	0,00	110.000,00
13.122.1301.2907.0000	MANUTENÇÃO DA SECRETÁRIA DE CULTURA E TURISMO	0,00	0,00	925.000,00	925.000,00
13	392 Difusão Cultural	0,00	130.000,00	3.383.000,00	3.513.000,00
13	392 1301 DESENVOLVIMENTO E PROMOÇÃO CULTURAL	0,00	130.000,00	3.383.000,00	3.513.000,00
13.392.1301.1891.0000	AQUISIÇÃO DE EQUIPAMENTO / BENS MÓVEIS DESTINADOS A SEC. E CULTURA	0,00	50.000,00	0,00	50.000,00
13.392.1301.1892.0000	AQUISIÇÃO DE INSTRUMENTOS MUSICAIS	0,00	10.000,00	0,00	10.000,00
13.392.1301.2822.0000	APOIO DAS ATIVIDADES FESTIVAS E CULTURAIS	0,00	0,00	3.311.000,00	3.311.000,00
13.392.1301.3028.0000	CONSTRUÇÃO, REFORMA E/OU AMPLIAÇÃO DAS INSTALAÇÕES DO TEATRO MUNICIPAL	0,00	70.000,00	0,00	70.000,00
13.392.1301.4032.0000	MANUTENÇÃO DAS ATIVIDADES DO TEATRO MUNICIPAL, CASA DO ARTESÃO E DA JUVENTUDE, ESTAÇÃO E PÁTIO DE EVENTOS	0,00	0,00	72.000,00	72.000,00
13	695 Turismo	0,00	0,00	237.000,00	237.000,00
13	695 0363 PROMOÇÃO DO TURISMO	0,00	0,00	200.000,00	200.000,00
13.695.0363.4024.0000	MANUTENÇÃO DAS ATIVIDADES DO FUNDO MUNICIPAL DE TURISMO	0,00	0,00	200.000,00	200.000,00
13	695 1301 DESENVOLVIMENTO E PROMOÇÃO CULTURAL	0,00	0,00	37.000,00	37.000,00
13.695.1301.2910.0000	APOIO AS ATIVIDADES TURISTICAS	0,00	0,00	37.000,00	37.000,00
15	Urbanismo	0,00	26.490.000,00	21.495.850,00	47.985.850,00
15	122 Administração Geral	0,00	50.000,00	21.442.000,00	21.492.000,00
15	122 1501 REABILITAÇÃO DE ÁREAS URBANAS	0,00	50.000,00	14.552.000,00	14.602.000,00
15.122.1501.2977.0000	MANUTENÇÃO DOS SERVIÇOS DE OBRAS E CONTROLE	0,00	0,00	6.170.000,00	6.170.000,00
15.122.1501.2978.0000	MANUTENÇÃO DA SECRETARIA DE OBRAS	0,00	0,00	8.382.000,00	8.382.000,00
15.122.1501.3006.0000	DESAPROPRIAÇÃO DE IMÓVEIS/TERRENOS	0,00	50.000,00	0,00	50.000,00
15	122 1502 DESENVOLVIMENTO URBANO	0,00	0,00	3.350.000,00	3.350.000,00
15.122.1502.2979.0000	MANUTENÇÃO DE LIMPEZA PÚBLICA	0,00	0,00	3.350.000,00	3.350.000,00
15	122 1503 ILUMINAÇÃO PÚBLICA EFICIENTE	0,00	0,00	3.540.000,00	3.540.000,00
15.122.1503.2980.0000	MANUTENÇÃO DAS AÇÕES DA ILUMINAÇÃO PÚBLICA	0,00	0,00	3.540.000,00	3.540.000,00
15	244 Assistência Comunitária	0,00	150.000,00	0,00	150.000,00
15	244 1502 DESENVOLVIMENTO URBANO	0,00	150.000,00	0,00	150.000,00
15.244.1502.1980.0000	CONSTRUÇÃO DE CENTRO ESPECIALIZADO DE ATENDIMENTO A MULHER	0,00	150.000,00	0,00	150.000,00
15	451 Infra-Estrutura Urbana	0,00	24.390.000,00	0,00	24.390.000,00

**PREFEITURA MUNICIPAL DE PAUDALHO**

AV RAUL BANDEIRA, 21 - CNPJ:11097383/0001-84

Orçamento Programa - Exercício de 2023

Anexo 07

Página 9

Lei: 1058, Data: 07/12/2022

**PROGRAMA DE TRABALHO DO GOVERNO
DEMONSTRATIVO DE FUNÇÕES, SUBFUNÇÕES E PROGRAMAS
POR PROJETOS, ATIVIDADES E OPERAÇÕES ESPECIAIS
(Inc.II, § 2º, Art.2º)**

Código	Especificação	Operação Especial	Projetos	Atividades	Total
15	Urbanismo	0,00	26.490.000,00	21.495.850,00	47.985.850,00
15	451 Infra-Estrutura Urbana	0,00	24.390.000,00	0,00	24.390.000,00
15	451 1502 DESENVOLVIMENTO URBANO	0,00	24.290.000,00	0,00	24.290.000,00
15.451.1502.1854.0000	CONSTRUÇÃO DA PASSAGEM MOLHADA SOBRE O RIO CAPIBARIBE.	0,00	200.000,00	0,00	200.000,00
15.451.1502.1855.0000	CONSTRUÇÃO DO MERCADO DE CARNE DO MUNICÍPIO	0,00	350.000,00	0,00	350.000,00
15.451.1502.1856.0000	CONSTRUÇÃO DO NOVO CAMPO DE FUTEBOL DE GUADALAJARA "O PIABÃO"	0,00	120.000,00	0,00	120.000,00
15.451.1502.1857.0000	PAVIMENTAÇÃO GRANÍTICA / ASFALTICA E DRENAGEM EM VIAS DO MUNICÍPIO DE PAUDALHO	0,00	600.000,00	0,00	600.000,00
15.451.1502.1858.0000	CONSTRUÇÃO DE PRAÇA, PARQUES E JARDINS NO MUNICÍPIO	0,00	200.000,00	0,00	200.000,00
15.451.1502.1911.0000	Construção de Fazenda Solar de Geração de Energia Fotovoltaica	0,00	15.000.000,00	0,00	15.000.000,00
15.451.1502.3007.0000	PAVIMENTAÇÃO GRANÍTICA/ASFALTICA DE VIAS MUNICÍPIO DE PAUDALHO	0,00	7.660.000,00	0,00	7.660.000,00
15.451.1502.3008.0000	CONSTRUÇÃO, AMPLIAÇÃO E RESTAURAÇÃO DE PRÉDIOS PÚBLICOS	0,00	100.000,00	0,00	100.000,00
15.451.1502.3009.0000	AQUISIÇÃO DE EQUIPAMENTOS/BENS MÓVEIS DESTINADOS A SECRETARIA	0,00	60.000,00	0,00	60.000,00
15	451 1503 ILUMINAÇÃO PÚBLICA EFICIENTE	0,00	100.000,00	0,00	100.000,00
15.451.1503.3010.0000	EXPANSÃO E MELHORIA DO SISTEMA DE ILUMINAÇÃO DO MUNICÍPIO DE PAUDALHO	0,00	100.000,00	0,00	100.000,00
15	452 Serviços Urbanos	0,00	200.000,00	53.850,00	253.850,00
15	452 0004 RESÍDUOS SÓLIDOS - COMANAS	0,00	0,00	13.850,00	13.850,00
15.452.0004.2204.0000	IMPLANTAÇÃO E GERENCIAMENTO DO RESÍDIO SÓLIDO-COMANAS	0,00	0,00	13.850,00	13.850,00
15	452 1501 REABILITAÇÃO DE ÁREAS URBANAS	0,00	200.000,00	40.000,00	240.000,00
15.452.1501.2981.0000	MANUTENÇÃO DE NECRÓPOLIS	0,00	0,00	40.000,00	40.000,00
15.452.1501.3011.0000	CONSTRUÇÃO, AMPLIAÇÃO E RESTAURAÇÃO DE NECRÓPOLIS	0,00	100.000,00	0,00	100.000,00
15.452.1501.3012.0000	CONSTRUÇÃO, AMPLIAÇÃO E RESTAURAÇÃO DE PONTES, BUEIROS, PASSAGENS MOLHADAS E ESCADARIAS	0,00	100.000,00	0,00	100.000,00
15	606 Extensão Rural	0,00	100.000,00	0,00	100.000,00
15	606 1505 INTERVENÇÕES VIÁRIAS	0,00	100.000,00	0,00	100.000,00
15.606.1505.3013.0000	MELHORAMENTO DE ESTRADAS VICINAIS	0,00	100.000,00	0,00	100.000,00
15	813 Lazer	0,00	1.600.000,00	0,00	1.600.000,00
15	813 1502 DESENVOLVIMENTO URBANO	0,00	1.600.000,00	0,00	1.600.000,00
15.813.1502.3014.0000	CONSTRUÇÃO E RESTAURAÇÃO DE PRAÇAS, PARQUES E JARDINS	0,00	1.600.000,00	0,00	1.600.000,00
17	Saneamento	0,00	100.000,00	0,00	100.000,00
17	512 Saneamento Básico Urbano	0,00	100.000,00	0,00	100.000,00
17	512 1701 ÁGUA E ESGOTO- SERVIÇOS URBANOS	0,00	100.000,00	0,00	100.000,00
17.512.1701.3015.0000	CONSTRUÇÃO E RESTAURAÇÃO DE ESGOTOS/SANEAMENTO BÁSICO	0,00	100.000,00	0,00	100.000,00
18	Gestão Ambiental	0,00	700.000,00	84.141,05	784.141,05

**PREFEITURA MUNICIPAL DE PAUDALHO**

AV RAUL BANDEIRA, 21 - CNPJ:11097383/0001-84

Orçamento Programa - Exercício de 2023

Anexo 07

Página 10

Lei: 1058, Data: 07/12/2022

**PROGRAMA DE TRABALHO DO GOVERNO
DEMONSTRATIVO DE FUNÇÕES, SUBFUNÇÕES E PROGRAMAS
POR PROJETOS, ATIVIDADES E OPERAÇÕES ESPECIAIS
(Inc.II, § 2º, Art.2º)**

Código	Especificação	Operação Especial	Projetos	Atividades	Total
18	Gestão Ambiental	0,00	700.000,00	84.141,05	784.141,05
18	122 Administração Geral	0,00	0,00	6.440,00	6.440,00
18	122 0005 LICENCIAMENTO AMBIENTAL - COMANAS	0,00	0,00	6.440,00	6.440,00
18.122.0005.2205.0000	AGENCIA REGIONAL DE LICENCIAMENTO AMBIENTAL-COMANAS	0,00	0,00	6.440,00	6.440,00
18	541 Preservação e Conservação Ambiental	0,00	0,00	65.000,00	65.000,00
18	541 1801 DEFESA DO MEIO AMBIENTE	0,00	0,00	65.000,00	65.000,00
18.541.1801.2983.0000	MANUTENÇÃO DAS AÇÕES DO MEIO AMBIENTE	0,00	0,00	15.000,00	15.000,00
18.541.1801.2984.0000	MANUTENÇÃO DO CONSELHO DE DESENVOLVIMENTO RURAL E SUSTENTÁVEL E MEIO AMBIENTE	0,00	0,00	50.000,00	50.000,00
18	542 Controle Ambiental	0,00	0,00	12.701,05	12.701,05
18	542 0181 PROGRAMA CONSORCIAL DE GESTÃO AMBIENTAL	0,00	0,00	12.701,05	12.701,05
18.542.0181.2180.0000	GESTÃO AMBIENTAL (LICENCIAMENTO AMBIENTAL) - COMUPE	0,00	0,00	12.701,05	12.701,05
18	544 Recursos Hídricos	0,00	700.000,00	0,00	700.000,00
18	544 1801 DEFESA DO MEIO AMBIENTE	0,00	700.000,00	0,00	700.000,00
18.544.1801.3016.0000	ESTRUTURAÇÃO DE RECURSOS HIDRICOS NO MUNICIPIO DE PAUDALHO	0,00	700.000,00	0,00	700.000,00
20	Agricultura	0,00	1.620.000,00	995.000,00	2.615.000,00
20	122 Administração Geral	0,00	0,00	840.000,00	840.000,00
20	122 2001 DESENVOLVIMENTO E INFRAESTRUTURA URBANA E RURAL	0,00	0,00	840.000,00	840.000,00
20.122.2001.2985.0000	MANUTENÇÃO DA SECRETARIA DE AGRICULTURA/ABASTECIMENTO	0,00	0,00	840.000,00	840.000,00
20	605 Abastecimento	0,00	1.420.000,00	155.000,00	1.575.000,00
20	605 2001 DESENVOLVIMENTO E INFRAESTRUTURA URBANA E RURAL	0,00	1.300.000,00	95.000,00	1.395.000,00
20.605.2001.2986.0000	MANUTENÇÃO DE MERCADOS, MATADOUROS E FEIRAS	0,00	0,00	95.000,00	95.000,00
20.605.2001.3017.0000	CONSTRUÇÃO, AMPLIAÇÃO E RESTAURAÇÃO DE MERCADOS, MATADOUROS E FEIRAS	0,00	1.300.000,00	0,00	1.300.000,00
20	605 2002 FOMENTO AO ABASTECIMENTO ALIMENTAR	0,00	120.000,00	60.000,00	180.000,00
20.605.2002.2987.0000	DISTRIBUIÇÃO DE MUDAS E SEMENTES (PROJETO PLANTANDO VIDAS)	0,00	0,00	40.000,00	40.000,00
20.605.2002.2988.0000	APOIO A AGRICULTURA FAMILIAR	0,00	0,00	20.000,00	20.000,00
20.605.2002.3018.0000	AQUISIÇÃO DE MÁQUINAS E EQUIPAMENTOS PARA APOIO A PRODUTIVIDADE	0,00	120.000,00	0,00	120.000,00
20	606 Extensão Rural	0,00	200.000,00	0,00	200.000,00
20	606 2001 DESENVOLVIMENTO E INFRAESTRUTURA URBANA E RURAL	0,00	200.000,00	0,00	200.000,00
20.606.2001.3019.0000	AQUISIÇÃO DE EQUIPAMENTOS/BENS MÓVEIS AGRÍCOLAS	0,00	200.000,00	0,00	200.000,00
23	Comércio e Serviços	0,00	0,00	20.000,00	20.000,00
23	691 Promoção Comercial	0,00	0,00	20.000,00	20.000,00

**PREFEITURA MUNICIPAL DE PAUDALHO**

AV RAUL BANDEIRA, 21 - CNPJ:11097383/0001-84

Orçamento Programa - Exercício de 2023

Anexo 07

Página 11

Lei: 1058, Data: 07/12/2022

**PROGRAMA DE TRABALHO DO GOVERNO
DEMONSTRATIVO DE FUNÇÕES, SUBFUNÇÕES E PROGRAMAS
POR PROJETOS, ATIVIDADES E OPERAÇÕES ESPECIAIS**

(Inc. II, § 2º, Art. 2º)

Código	Especificação	Operação Especial	Projetos	Atividades	Total
23	Comércio e Serviços	0,00	0,00	20.000,00	20.000,00
23	691 Promoção Comercial	0,00	0,00	20.000,00	20.000,00
23	691 2301 COMÉRCIO E SERVIÇOS	0,00	0,00	20.000,00	20.000,00
23.691.2301.2982.0000	APOIO AS ATIVIDADES COMERCIAIS	0,00	0,00	20.000,00	20.000,00
26	Transporte	0,00	70.000,00	1.063.298,95	1.133.298,95
26	782 Transporte Rodoviário	0,00	70.000,00	1.063.298,95	1.133.298,95
26	782 1504 PROMOÇÃO DA MOBILIDADE	0,00	70.000,00	1.063.298,95	1.133.298,95
26.782.1504.1890.0000	AQUISIÇÃO DE EQUIPAMENTOS / BENS MÓVEIS DESTINADOS A AUTARQUIA DE TRÂNSITO	0,00	20.000,00	0,00	20.000,00
26.782.1504.2096.0000	MANUTENÇÃO DA ATTP	0,00	0,00	1.063.298,95	1.063.298,95
26.782.1504.3027.0000	CONSTRUÇÃO, REFORMA E/OU AMPLIAÇÃO DAS INSTALAÇÕES DA AUTARQUIA MUNICIPAL DE TRÂNSITO	0,00	50.000,00	0,00	50.000,00
27	Desporto e Lazer	10.000,00	506.000,00	100.000,00	616.000,00
27	122 Administração Geral	10.000,00	0,00	100.000,00	110.000,00
27	122 2702 DESENVOLVIMENTO DO ESPORTE E ATIVIDADES MOTORAS	10.000,00	0,00	100.000,00	110.000,00
27.122.2702.0806.0000	SUBVENÇÕES A ENTIDADES ESPORTIVAS	10.000,00	0,00	0,00	10.000,00
27.122.2702.2911.0000	APOIO AO DESPORTO	0,00	0,00	100.000,00	100.000,00
27	451 Infra-Estrutura Urbana	0,00	500.000,00	0,00	500.000,00
27	451 2701 ESPORTE E LAZER - INFRAESTRUTURA E MODERNIZAÇÃO ESPORTIVA	0,00	500.000,00	0,00	500.000,00
27.451.2701.1897.0000	CONSTRUÇÃO/REFORMA/AMPLIAÇÃO DO ESTÁDIO DE FUTEBOL	0,00	300.000,00	0,00	300.000,00
27.451.2701.1898.0000	CONSTRUÇÃO, AMPLIAÇÃO E RESTAURAÇÃO DE GINÁSIOS	0,00	200.000,00	0,00	200.000,00
27	812 Desporto Comunitário	0,00	6.000,00	0,00	6.000,00
27	812 2702 DESENVOLVIMENTO DO ESPORTE E ATIVIDADES MOTORAS	0,00	6.000,00	0,00	6.000,00
27.812.2702.2912.0000	PROGRAMA SEGUNDO TEMPO	0,00	6.000,00	0,00	6.000,00
28	Encargos Especiais	5.021.600,00	0,00	0,00	5.021.600,00
28	843 Serviço da Dívida Interna	4.350.000,00	0,00	0,00	4.350.000,00
28	843 0000 ENCARGOS PÚBLICOS DIVERSOS	4.350.000,00	0,00	0,00	4.350.000,00
28.843.0000.0015.0000	PARCELAMENTO E AMORTIZAÇÃO DA DÍVIDA CONTRATUAL	2.000,00	0,00	0,00	2.000,00
28.843.0000.0020.0000	DECISÕES JUDICIAIS - COMUPE	3.000,00	0,00	0,00	3.000,00
28.843.0000.0801.0000	AMORTIZAÇÃO DA DÍVIDA	4.200.000,00	0,00	0,00	4.200.000,00
28.843.0000.0802.0000	JUROS E ENCARGOS DA DÍVIDA	110.000,00	0,00	0,00	110.000,00
28.843.0000.0807.0000	AMORTIZAÇÃO DE DÍVIDAS - FMS	35.000,00	0,00	0,00	35.000,00
28	846 Outros Encargos Especiais	671.600,00	0,00	0,00	671.600,00

**PREFEITURA MUNICIPAL DE PAUDALHO**

AV RAUL BANDEIRA, 21 - CNPJ:11097383/0001-84

Orçamento Programa - Exercício de 2023

Anexo 07

Página 12

Lei: 1058, Data: 07/12/2022

**PROGRAMA DE TRABALHO DO GOVERNO
DEMONSTRATIVO DE FUNÇÕES, SUBFUNÇÕES E PROGRAMAS
POR PROJETOS, ATIVIDADES E OPERAÇÕES ESPECIAIS**

(Inc.II, § 2º, Art.2º)

Código	Especificação	Operação Especial	Projetos	Atividades	Total
28	Encargos Especiais	5.021.600,00	0,00	0,00	5.021.600,00
28	846 Outros Encargos Especiais	671.600,00	0,00	0,00	671.600,00
28	846 0000 ENCARGOS PÚBLICOS DIVERSOS	669.600,00	0,00	0,00	669.600,00
28.846.0000.0001.0000	ENCARGOS PÚBLICOS	20.000,00	0,00	0,00	20.000,00
28.846.0000.0014.0000	INDENIZAÇÕES E RESTITUIÇÕES DIVERSAS - RATEIO	2.000,00	0,00	0,00	2.000,00
28.846.0000.0030.0000	INDENIZAÇÕES E RESTITUIÇÕES DIVERSAS - COMUPE	2.600,00	0,00	0,00	2.600,00
28.846.0000.0803.0000	INDENIZAÇÕES E RESTITUIÇÕES	50.000,00	0,00	0,00	50.000,00
28.846.0000.0804.0000	REGULARIZAÇÃO DE PRECATÓRIOS	65.000,00	0,00	0,00	65.000,00
28.846.0000.0808.0000	SENTENÇAS JUDICIAIS - FMS	10.000,00	0,00	0,00	10.000,00
28.846.0000.0809.0000	INDENIZAÇÕES E RESTITUIÇÕES - FMS	20.000,00	0,00	0,00	20.000,00
28.846.0000.0812.0000	INDENIZAÇÕES E RESTITUIÇÕES - FME	200.000,00	0,00	0,00	200.000,00
28.846.0000.0813.0000	SENTENÇAS JUDICIAIS -FME	300.000,00	0,00	0,00	300.000,00
28	846 1010 CONIDER	2.000,00	0,00	0,00	2.000,00
28.846.1010.0015.0000	PARCELAMENTO E AMORTIZAÇÃO DA DÍVIDA CONTRATUAL	2.000,00	0,00	0,00	2.000,00
99	Reserva de Contingência	400.000,00	0,00	0,00	400.000,00
99	999 Reserva de Contingência	400.000,00	0,00	0,00	400.000,00
99	999 9990 RESERVA DE CONTIGÊNCIA	400.000,00	0,00	0,00	400.000,00
99.999.9990.9999.0000	RESERVA DE CONTIGÊNCIA	400.000,00	0,00	0,00	400.000,00
TOTAL		6.982.600,00	52.415.004,50	180.602.395,50	240.000.000,00

**PREFEITURA MUNICIPAL DE PAUDALHO**

AV RAUL BANDEIRA, 21 - CNPJ:11097383/0001-84

Orçamento Programa - Exercício de 2023

Anexo 08

Página 1

Lei: 1058, Data: 07/12/2022

**DESPESA POR FUNÇÃO, SUBFUNÇÃO E PROGRAMAS
CONFORME O VÍNCULO COM OS RECURSOS**

(Inc. II, § 2º, Art. 2º)

Código	Especificação	Ordinário	Vinculado	Adm. Indireta	Total
01	Legislativa			7.070.000,00	7.070.000,00
01 031	Ação Legislativa			6.210.000,00	6.210.000,00
01 031 0101	AÇÃO LEGISLATIVA			6.210.000,00	6.210.000,00
01 271	Previdência Básica			860.000,00	860.000,00
01 271 0901	GESTÃO PREVIDENCIÁRIA			860.000,00	860.000,00
04	Administração	14.971.730,00			14.971.730,00
04 122	Administração Geral	13.451.730,00			13.451.730,00
04 122 0002	GESTÃO ADMINISTRATIVA DO COMANAS	39.330,00			39.330,00
04 122 0050	COMUPE	81.400,00			81.400,00
04 122 0401	GESTÃO ADMINISTRATIVA DO MUNICÍPIO	12.761.000,00			12.761.000,00
04 122 1010	CONIDER	570.000,00			570.000,00
04 123	Administração Financeira	1.200.000,00			1.200.000,00
04 123 0401	GESTÃO ADMINISTRATIVA DO MUNICÍPIO	1.200.000,00			1.200.000,00
04 124	Controle Interno	290.000,00			290.000,00
04 124 0401	GESTÃO ADMINISTRATIVA DO MUNICÍPIO	290.000,00			290.000,00
04 131	Comunicação Social	30.000,00			30.000,00
04 131 0402	COMUNICAÇÃO GOVERNAMENTAL	30.000,00			30.000,00
06	Segurança Pública	2.337.000,00			2.337.000,00
06 122	Administração Geral	2.330.000,00			2.330.000,00
06 122 0401	GESTÃO ADMINISTRATIVA DO MUNICÍPIO	2.330.000,00			2.330.000,00
06 182	Defesa Civil	7.000,00			7.000,00
06 182 0601	FORTEALECIMENTO DA DEFESA CIVIL	7.000,00			7.000,00
08	Assistência Social	3.999.000,00	4.409.000,00		8.408.000,00
08 122	Administração Geral	2.161.000,00	20.000,00		2.181.000,00
08 122 0801	GESTÃO DA ASSISTÊNCIA SOCIAL	2.137.000,00	20.000,00		2.157.000,00
08 122 0887	ASSISTÊNCIA AO IDOSO	24.000,00			24.000,00
08 241	Assistência ao Idoso	15.000,00	47.000,00		62.000,00
08 241 0887	ASSISTÊNCIA AO IDOSO	15.000,00	47.000,00		62.000,00
08 242	Assistência ao Portador de Deficiência	30.000,00			30.000,00
08 242 0802	BLOCO DE PROTEÇÃO SOCIAL BÁSICA	30.000,00			30.000,00
08 243	Assistência à Criança e ao Adolescente	63.000,00	380.000,00		443.000,00
08 243 0802	BLOCO DE PROTEÇÃO SOCIAL BÁSICA	10.000,00			10.000,00
08 243 0803	BLOCO DA PROTEÇÃO SOCIAL ESPECIAL DE MÉDIA/ALTA COMPLEXIDADE	10.000,00	10.000,00		20.000,00
08 243 0804	FORTEALECIMENTO DOS DIREITOS DA CIDADANIA	43.000,00			43.000,00
08 243 0807	PROGRAMAS COMPLEMENTARES DA ASSISTÊNCIA SOCIAL		370.000,00		370.000,00
08 244	Assistência Comunitária	1.730.000,00	3.962.000,00		5.692.000,00
08 244 0801	GESTÃO DA ASSISTÊNCIA SOCIAL	45.000,00			45.000,00
08 244 0802	BLOCO DE PROTEÇÃO SOCIAL BÁSICA	325.000,00	1.819.000,00		2.144.000,00
08 244 0803	BLOCO DA PROTEÇÃO SOCIAL ESPECIAL DE MÉDIA/ALTA COMPLEXIDADE	320.000,00	559.000,00		879.000,00
08 244 0805	BLOCO DA GESTÃO DO PROGRAMA BOLSA FAMÍLIA E DO CADASTRO ÚNICO	55.000,00	525.000,00		580.000,00
08 244 0806	BLOCO DA GESTÃO DO SUAS		29.000,00		29.000,00
08 244 0807	PROGRAMAS COMPLEMENTARES DA ASSISTÊNCIA SOCIAL	985.000,00	655.000,00		1.640.000,00
08 244 0810	PROGRAMAS SOCIOASSISTENCIAIS - ESTADO		375.000,00		375.000,00
09	Previdência Social	400.000,00			400.000,00

**PREFEITURA MUNICIPAL DE PAUDALHO**

AV RAUL BANDEIRA, 21 - CNPJ:11097383/0001-84

Orçamento Programa - Exercício de 2023

Anexo 08

Página 2

Lei: 1058, Data: 07/12/2022

**DESPESA POR FUNÇÃO, SUBFUNÇÃO E PROGRAMAS
CONFORME O VÍNCULO COM OS RECURSOS**

(Inc. II, § 2º, Art. 2º)

Código	Especificação	Ordinário	Vinculado	Adm. Indireta	Total
09 272	Previdência do Regime Estatutário	400.000,00			400.000,00
09 272 0401	GESTÃO ADMINISTRATIVA DO MUNICÍPIO	400.000,00			400.000,00
10	Saúde	104.000,00	59.155.000,00		59.259.000,00
10 122	Administração Geral	50.000,00	4.445.000,00		4.495.000,00
10 122 1001	PROMOÇÃO A SAÚDE DE QUALIDADE		4.110.000,00		4.110.000,00
10 122 1002	SUORTE AOS SERVIÇOS DE SAÚDE	50.000,00	335.000,00		385.000,00
10 243	Assistência à Criança e ao Adolescente		80.000,00		80.000,00
10 243 1002	SUORTE AOS SERVIÇOS DE SAÚDE		80.000,00		80.000,00
10 273	Previdência Complementar		7.000.000,00		7.000.000,00
10 273 1001	PROMOÇÃO A SAÚDE DE QUALIDADE		7.000.000,00		7.000.000,00
10 301	Atenção Básica	54.000,00	20.450.000,00		20.504.000,00
10 301 0003	JUNTA MÉDICA-COMANAS	54.000,00			54.000,00
10 301 1001	PROMOÇÃO A SAÚDE DE QUALIDADE		18.300.000,00		18.300.000,00
10 301 1002	SUORTE AOS SERVIÇOS DE SAÚDE		2.150.000,00		2.150.000,00
10 302	Assistência Hospitalar e Ambulatorial		21.510.000,00		21.610.000,00
10 302 1001	PROMOÇÃO A SAÚDE DE QUALIDADE		18.910.000,00		18.910.000,00
10 302 1002	SUORTE AOS SERVIÇOS DE SAÚDE		2.700.000,00		2.700.000,00
10 303	Suporte Profilático e Terapêutico		2.200.000,00		2.200.000,00
10 303 1001	PROMOÇÃO A SAÚDE DE QUALIDADE		2.200.000,00		2.200.000,00
10 304	Vigilância Sanitária		180.000,00		180.000,00
10 304 1001	PROMOÇÃO A SAÚDE DE QUALIDADE		30.000,00		30.000,00
10 304 1002	SUORTE AOS SERVIÇOS DE SAÚDE		150.000,00		150.000,00
10 305	Vigilância Epidemiológica		3.140.000,00		3.140.000,00
10 305 1001	PROMOÇÃO A SAÚDE DE QUALIDADE		3.015.000,00		3.015.000,00
10 305 1002	SUORTE AOS SERVIÇOS DE SAÚDE		125.000,00		125.000,00
10 306	Alimentação e Nutrição		50.000,00		50.000,00
10 306 1001	PROMOÇÃO A SAÚDE DE QUALIDADE		50.000,00		50.000,00
12	Educação	2.145.380,00	81.948.000,00		84.093.380,00
12 122	Administração Geral	1.189.380,00	349.000,00		1.538.380,00
12 122 0002	GESTÃO ADMINISTRATIVA DO COMANAS	2.380,00			2.380,00
12 122 1201	DESENVOLVIMENTO DA EDUCAÇÃO DE QUALIDADE	1.187.000,00	99.000,00		1.286.000,00
12 122 1202	SUORTE COMPLEMENTAR A EDUCAÇÃO		250.000,00		250.000,00
12 128	Formação de Recursos Humanos		150.000,00		150.000,00
12 128 1202	SUORTE COMPLEMENTAR A EDUCAÇÃO		150.000,00		150.000,00
12 306	Alimentação e Nutrição	90.000,00	1.215.000,00		1.305.000,00
12 306 1201	DESENVOLVIMENTO DA EDUCAÇÃO DE QUALIDADE	90.000,00	1.215.000,00		1.305.000,00
12 361	Ensino Fundamental		69.560.000,00		69.560.000,00
12 361 0000	ENCARGOS PÚBLICOS DIVERSOS		300.000,00		300.000,00
12 361 1201	DESENVOLVIMENTO DA EDUCAÇÃO DE QUALIDADE		59.110.000,00		59.110.000,00
12 361 1202	SUORTE COMPLEMENTAR A EDUCAÇÃO		10.150.000,00		10.150.000,00
12 364	Ensino Superior	510.000,00			510.000,00
12 364 1201	DESENVOLVIMENTO DA EDUCAÇÃO DE QUALIDADE	510.000,00			510.000,00
12 365	Educação Infantil	20.000,00	10.624.000,00		10.644.000,00
12 365 1201	DESENVOLVIMENTO DA EDUCAÇÃO DE QUALIDADE	20.000,00	4.824.000,00		4.844.000,00
12 365 1202	SUORTE COMPLEMENTAR A EDUCAÇÃO		5.800.000,00		5.800.000,00

**PREFEITURA MUNICIPAL DE PAUDALHO**

AV RAUL BANDEIRA, 21 - CNPJ:11097383/0001-84

Orçamento Programa - Exercício de 2023

Anexo 08

Página 3

Lei: 1058, Data: 07/12/2022

**DESPESA POR FUNÇÃO, SUBFUNÇÃO E PROGRAMAS
CONFORME O VÍNCULO COM OS RECURSOS**

(Inc. II, § 2º, Art. 2º)

Código	Especificação	Ordinário	Vinculado	Adm. Indireta	Total
12 366	Educação de Jovens e Adultos		50.000,00		50.000,00
12 366 1201	DESENVOLVIMENTO DA EDUCAÇÃO DE QUALIDADE		50.000,00		50.000,00
12 367	Educação Especial	170.000,00			170.000,00
12 367 1201	DESENVOLVIMENTO DA EDUCAÇÃO DE QUALIDADE	170.000,00			170.000,00
12 392	Difusão Cultural	166.000,00			166.000,00
12 392 1201	DESENVOLVIMENTO DA EDUCAÇÃO DE QUALIDADE	150.000,00			150.000,00
12 392 1301	DESENVOLVIMENTO E PROMOÇÃO CULTURAL	16.000,00			16.000,00
13	Cultura	4.585.000,00		200.000,00	4.785.000,00
13 122	Administração Geral	1.035.000,00			1.035.000,00
13 122 1301	DESENVOLVIMENTO E PROMOÇÃO CULTURAL	1.035.000,00			1.035.000,00
13 392	Difusão Cultural	3.513.000,00			3.513.000,00
13 392 1301	DESENVOLVIMENTO E PROMOÇÃO CULTURAL	3.513.000,00			3.513.000,00
13 695	Turismo	37.000,00		200.000,00	237.000,00
13 695 0363	PROMOÇÃO DO TURISMO			200.000,00	200.000,00
13 695 1301	DESENVOLVIMENTO E PROMOÇÃO CULTURAL	37.000,00			37.000,00
15	Urbanismo	23.275.850,00	24.710.000,00		47.985.850,00
15 122	Administração Geral	21.492.000,00			21.492.000,00
15 122 1501	REABILITAÇÃO DE ÁREAS URBANAS	14.602.000,00			14.602.000,00
15 122 1502	DESENVOLVIMENTO URBANO	3.350.000,00			3.350.000,00
15 122 1503	ILUMINAÇÃO PÚBLICA EFICIENTE	3.540.000,00			3.540.000,00
15 244	Assistência Comunitária	50.000,00	100.000,00		150.000,00
15 244 1502	DESENVOLVIMENTO URBANO	50.000,00	100.000,00		150.000,00
15 451	Infra-Estrutura Urbana	1.380.000,00	23.010.000,00		24.390.000,00
15 451 1502	DESENVOLVIMENTO URBANO	1.280.000,00	23.010.000,00		24.290.000,00
15 451 1503	ILUMINAÇÃO PÚBLICA EFICIENTE	100.000,00			100.000,00
15 452	Serviços Urbanos	253.850,00			253.850,00
15 452 0004	RESÍDUOS SÓLIDOS - COMANAS	13.850,00			13.850,00
15 452 1501	REABILITAÇÃO DE ÁREAS URBANAS	240.000,00			240.000,00
15 606	Extensão Rural	100.000,00			100.000,00
15 606 1505	INTERVENÇÕES VIÁRIAS	100.000,00			100.000,00
15 813	Lazer		1.600.000,00		1.600.000,00
15 813 1502	DESENVOLVIMENTO URBANO		1.600.000,00		1.600.000,00
17	Saneamento	100.000,00			100.000,00
17 512	Saneamento Básico Urbano	100.000,00			100.000,00
17 512 1701	ÁGUA E ESGOTO- SERVIÇOS URBANOS	100.000,00			100.000,00
18	Gestão Ambiental	184.141,05	600.000,00		784.141,05
18 122	Administração Geral	6.440,00			6.440,00
18 122 0005	LICENCIAMENTO AMBIENTAL - COMANAS	6.440,00			6.440,00
18 541	Preservação e Conservação Ambiental	65.000,00			65.000,00
18 541 1801	DEFESA DO MEIO AMBIENTE	65.000,00			65.000,00
18 542	Controle Ambiental	12.701,05			12.701,05
18 542 0181	PROGRAMA CONSORCIAL DE GESTÃO AMBIENTAL	12.701,05			12.701,05
18 544	Recursos Hídricos	100.000,00	600.000,00		700.000,00

**PREFEITURA MUNICIPAL DE PAUDALHO**

AV RAUL BANDEIRA, 21 - CNPJ:11097383/0001-84

Orçamento Programa - Exercício de 2023

Anexo 08

Página 4

Lei: 1058, Data: 07/12/2022

**DESPESA POR FUNÇÃO, SUBFUNÇÃO E PROGRAMAS
CONFORME O VÍNCULO COM OS RECURSOS**

(Inc. II, § 2º, Art. 2º)

Código	Especificação	Ordinário	Vinculado	Adm. Indireta	Total
18 544 1801	DEFESA DO MEIO AMBIENTE	100.000,00	600.000,00		700.000,00
20	Agricultura	1.165.000,00	1.450.000,00		2.615.000,00
20 122	Administração Geral	840.000,00			840.000,00
20 122 2001	DESENVOLVIMENTO E INFRAESTRUTURA URBANA E RURAL	840.000,00			840.000,00
20 605	Abastecimento	225.000,00	1.350.000,00		1.575.000,00
20 605 2001	DESENVOLVIMENTO E INFRAESTRUTURA URBANA E RURAL	95.000,00	1.300.000,00		1.395.000,00
20 605 2002	FOMENTO AO ABASTECIMENTO ALIMENTAR	130.000,00	50.000,00		180.000,00
20 606	Extensão Rural	100.000,00	100.000,00		200.000,00
20 606 2001	DESENVOLVIMENTO E INFRAESTRUTURA URBANA E RURAL	100.000,00	100.000,00		200.000,00
23	Comércio e Serviços	20.000,00			20.000,00
23 691	Promoção Comercial	20.000,00			20.000,00
23 691 2301	COMÉRCIO E SERVIÇOS	20.000,00			20.000,00
26	Transporte	1.133.298,95			1.133.298,95
26 782	Transporte Rodoviário	1.133.298,95			1.133.298,95
26 782 1504	PROMOÇÃO DA MOBILIDADE	1.133.298,95			1.133.298,95
27	Desporto e Lazer	216.000,00	400.000,00		616.000,00
27 122	Administração Geral	110.000,00			110.000,00
27 122 2702	DESENVOLVIMENTO DO ESPORTE E ATIVIDADES MOTORAS	110.000,00			110.000,00
27 451	Infra-Estrutura Urbana	100.000,00	400.000,00		500.000,00
27 451 2701	ESPORTE E LAZER - INFRAESTRUTURA E MODERNIZAÇÃO ESPORTIVA	100.000,00	400.000,00		500.000,00
27 812	Desporto Comunitário	6.000,00			6.000,00
27 812 2702	DESENVOLVIMENTO DO ESPORTE E ATIVIDADES MOTORAS	6.000,00			6.000,00
28	Encargos Especiais	5.001.600,00		20.000,00	5.021.600,00
28 843	Serviço da Dívida Interna	4.350.000,00			4.350.000,00
28 843 0000	ENCARGOS PÚBLICOS DIVERSOS	4.350.000,00			4.350.000,00
28 846	Outros Encargos Especiais	651.600,00		20.000,00	671.600,00
28 846 0000	ENCARGOS PÚBLICOS DIVERSOS	649.600,00		20.000,00	669.600,00
28 846 1010	CONDER	2.000,00			2.000,00
99	Reserva de Contingência	400.000,00			400.000,00
99 999	Reserva de Contingência	400.000,00			400.000,00
99 999 9990	RESERVA DE CONTIGÊNCIA	400.000,00			400.000,00

**PREFEITURA MUNICIPAL DE PAUDALHO**

AV RAUL BANDEIRA, 21 - CNPJ:11097383/0001-84

Orçamento Programa - Exercício de 2023
Anexo 09
Página 1**DEMONSTRATIVO DAS DESPESAS POR ORGÃO E FUNÇÕES DE GOVERNO**

(Inc. II, § 2º, Art. 2º)

Lei: 1058, Data: 07/12/2022

Orgão:			Valor
01 01		CORPO DELIBERATIVO DA SECRETARIA	
Função	01	Legislativa	7.070.000,00
Função	28	Encargos Especiais	20.000,00
02 01		SECRETARIA MUNICIPAL DA CHEFIA DO GABINETE	
Função	04	Administração	3.306.000,00
Função	08	Assistência Social	275.000,00
02 02		PROCURADORIA GERAL DO MUNICÍPIO	
Função	04	Administração	2.235.000,00
02 03		SECRETARIA DE ADMINISTRAÇÃO E FINANÇAS	
Função	04	Administração	8.740.000,00
Função	09	Previdência Social	400.000,00
Função	28	Encargos Especiais	4.425.000,00
Função	99	Reserva de Contingência	400.000,00
02 06		SECRETARIA DE GOVERNO	
Função	06	Segurança Pública	2.330.000,00
02 08		SECRETARIA DE SAÚDE	
Função	10	Saúde	10.000,00
02 09		SECRETARIA DE DESENVOLVIMENTO E ASSISTÊNCIA SOCIAL	
Função	08	Assistência Social	4.000,00
02 13		SECRETARIA DE DESENVOLVIMENTO URBANO E MEIO AMBIENTE	
Função	06	Segurança Pública	7.000,00
Função	15	Urbanismo	46.352.000,00
Função	18	Gestão Ambiental	35.000,00
Função	23	Comércio e Serviços	20.000,00
02 14		SECRETARIA DE AGRICULTURA, ABASTECIMENTO, PECUÁRIA E PESCA	
Função	17	Saneamento	100.000,00
Função	18	Gestão Ambiental	730.000,00
Função	20	Agricultura	2.615.000,00
02 30		COMANAS	
Função	04	Administração	39.330,00
Função	10	Saúde	54.000,00
Função	12	Educação	2.380,00

**PREFEITURA MUNICIPAL DE PAUDALHO**

AV RAUL BANDEIRA, 21 - CNPJ:11097383/0001-84

Orçamento Programa - Exercício de 2023

Anexo 09

Página 2

DEMONSTRATIVO DAS DESPESAS POR ORGÃO E FUNÇÕES DE GOVERNO

(Inc.II, § 2º, Art.2º)

Lei: 1058, Data: 07/12/2022

Orgão:			Valor
02 30	COMANAS		
Função	15	Urbanismo	13.850,00
Função	18	Gestão Ambiental	6.440,00
02 31	SECRETARIA DE EDUCAÇÃO E ESPORTES		
Função	12	Educação	36.000,00
Função	27	Desporto e Lazer	616.000,00
02 32	SECRETARIA DE CULTURA, TURISMO, LAZER E JUVENTUDE		
Função	13	Cultura	4.585.000,00
02 33	CONIDER		
Função	04	Administração	570.000,00
Função	28	Encargos Especiais	6.000,00
02 34	COMUPE		
Função	04	Administração	81.400,00
Função	18	Gestão Ambiental	12.701,05
Função	28	Encargos Especiais	5.600,00
03 01	FUNDO MUNICIPAL DE SAÚDE		
Função	10	Saúde	59.195.000,00
Função	28	Encargos Especiais	65.000,00
03 02	FUNDO MUNICIPAL DE ASSISTÊNCIA SOCIAL		
Função	08	Assistência Social	8.000.000,00
03 03	FUNDO MUNICIPAL DE EDUCAÇÃO		
Função	12	Educação	84.055.000,00
Função	28	Encargos Especiais	500.000,00
03 04	FUNDO MUNICIPAL DO DIREITO DA CRIANÇA E DO ADOLESCENTE		
Função	08	Assistência Social	43.000,00
03 05	FUNDO DE DESENVOLVIMENTO MUNICIPAL		
Função	15	Urbanismo	1.620.000,00
03 17	FUNDO MUNICIPAL DE DIREITOS DO IDOSO		
Função	08	Assistência Social	86.000,00

**PREFEITURA MUNICIPAL DE PAUDALHO**

AV RAUL BANDEIRA, 21 - CNPJ:11097383/0001-84

Orçamento Programa - Exercício de 2023

Anexo 09

Página 3

DEMONSTRATIVO DAS DESPESAS POR ORGÃO E FUNÇÕES DE GOVERNO

(Inc. II, § 2º, Art. 2º)

Lei: 1058, Data: 07/12/2022

Orgão:	03 18	FUNDO MUNICIPAL DE TURISMO	Valor
Função	13	Cultura	200.000,00

Orgão:	04 01	AUTARQUIA MUNICIPAIS	Valor
Função	26	Transporte	1.133.298,95

TOTAL GERAL			240.000.000,00
-------------	--	--	----------------

RESUMO DO TOTAL ORÇADO POR ORGÃO

01 01	CORPO DELIBERATIVO DA SECRETARIA	7.090.000,00
02 01	SECRETARIA MUNICIPAL DA CHEFIA DO GABINETE	3.581.000,00
02 02	PROCURADORIA GERAL DO MUNICÍPIO	2.235.000,00
02 03	SECRETARIA DE ADMINISTRAÇÃO E FINANÇAS	13.965.000,00
02 06	SECRETARIA DE GOVERNO	2.330.000,00
02 08	SECRETARIA DE SAÚDE	10.000,00
02 09	SECRETARIA DE DESENVOLVIMENTO E ASSISTÊNCIA SOCIAL	4.000,00
02 13	SECRETARIA DE DESENVOLVIMENTO URBANO E MEIO AMBIENTE	4.000,00
02 14	SECRETARIA DE AGRICULTURA, ABASTECIMENTO, PECUÁRIA E PESCAÇA	4.495,00
02 30	COMANAS	116.000,00
02 31	SECRETARIA DE EDUCAÇÃO E ESPORTES	652.000,00
02 32	SECRETARIA DE CULTURA, TURISMO, LAZER E JUVENTUDE	4.585.000,00
02 33	CONIDER	576.000,00
02 34	COMUPE	99.701,05
03 01	FUNDO MUNICIPAL DE SAÚDE	59.260.000,00
03 02	FUNDO MUNICIPAL DE ASSISTÊNCIA SOCIAL	8.000.000,00
03 03	FUNDO MUNICIPAL DE EDUCAÇÃO	84.555.000,00
03 04	FUNDO MUNICIPAL DO DIREITO DA CRIANÇA E DO ADOLESCENTE	4.000,00
03 05	FUNDO DE DESENVOLVIMENTO MUNICIPAL	1.620.000,00
03 17	FUNDO MUNICIPAL DE DIREITOS DO IDOSO	86.000,00
03 18	FUNDO MUNICIPAL DE TURISMO	200.000,00
04 01	AUTARQUIA MUNICIPAIS	1.133.298,95
TOTAL		240.000.000,00

RESUMO DO TOTAL ORÇADO POR FUNÇÃO

01	Legislativa	7.070.000,00
04	Administração	14.971.730,00
06	Segurança Pública	2.337.000,00
08	Assistência Social	8.408.000,00
09	Previdência Social	400.000,00
10	Saúde	59.259.000,00
12	Educação	84.093.380,00
13	Cultura	4.785.000,00



PREFEITURA MUNICIPAL DE PAUDALHO

AV RAUL BANDEIRA, 21 - CNPJ:11097383/0001-84

Orçamento Programa - Exercício de 2023

Anexo 09

Página 4

DEMONSTRATIVO DAS DESPESAS POR ORGÃO E FUNÇÕES DE GOVERNO

(Inc. II, § 2º, Art. 2º)

Lei: 1058, Data: 07/12/2022

15	Urbanismo	47.985.850,00
17	Saneamento	100.000,00
18	Gestão Ambiental	784.141,05
20	Agricultura	2.615.000,00
23	Comércio e Serviços	20.000,00
26	Transporte	1.133.298,95
27	Desporto e Lazer	616.000,00
28	Encargos Especiais	5.021.600,00
99	Reserva de Contingência	400.000,00
TOTAL		240.000.000,00

**PREFEITURA MUNICIPAL DE PAUDALHO**

AV RAUL BANDEIRA, 21 - CNPJ:11097383/0001-84

Orçamento Programa - Exercício de 2023

SEGURIDADE SOCIAL

Anexo 11

Página 1

Lei: 1058, Data: 07/12/2022

Código	Especificação	Categoria	Função
08	Assistência Social		8.408.000,00
3.1.90.04.00	CONTRATAÇÃO POR TEMPO DETERMINADO	1.496.000,00	
3.1.90.11.00	VENCIMENTOS E VANTAGENS FIXAS - PESSOAL CIVIL	1.575.000,00	
3.1.90.13.00	OBRIGAÇÕES PATRONAIS	412.000,00	
3.1.90.91.00	SENTENÇAS JUDICIAIS	10.000,00	
3.1.90.94.00	INDENIZAÇÕES E RESTITUIÇÕES TRABALHISTAS	535.000,00	
3.3.50.41.00	CONTRIBUIÇÕES	9.000,00	
3.3.50.43.00	SUBVENÇÕES SOCIAIS	144.000,00	
3.3.90.14.00	DIÁRIAS - CIVIL	50.000,00	
3.3.90.30.00	MATERIAL DE CONSUMO	912.000,00	
3.3.90.32.00	Material, Bem ou Serviço para Distribuição Gratuita	305.000,00	
3.3.90.33.00	PASSAGENS E DESPESAS COM LOCOMOÇÃO	7.000,00	
3.3.90.36.00	OUTROS SERVIÇOS DE TERCEIROS - PESSOA FÍSICA	329.000,00	
3.3.90.39.00	OUTROS SERVIÇOS DE TERCEIROS - PESSOA JURÍDICA	1.461.000,00	
3.3.90.41.00	Contribuições	2.000,00	
3.3.90.48.00	OUTROS AUXÍLIOS FINANCEIROS A PESSOA FÍSICA	530.000,00	
3.3.90.92.00	DESPESAS DE EXERCÍCIOS ANTERIORES	31.000,00	
3.3.90.93.00	INDENIZAÇÕES E RESTITUIÇÕES	50.000,00	
4.4.90.51.00	OBRAS E INSTALAÇÕES	150.000,00	
4.4.90.52.00	EQUIPAMENTOS E MATERIAL PERMANENTE	360.000,00	
4.5.90.61.00	AQUISIÇÃO DE IMÓVEIS	40.000,00	
09	Previdência Social		400.000,00
3.1.90.01.00	Aposentadorias, Reserva Remunerada e Reformas	300.000,00	
3.1.90.03.00	Pensões do RPPS e do Militar	100.000,00	
10	Saúde		59.259.000,00
3.1.90.04.00	CONTRATAÇÃO POR TEMPO DETERMINADO	16.970.000,00	
3.1.90.11.00	VENCIMENTOS E VANTAGENS FIXAS - PESSOAL CIVIL	9.643.000,00	
3.1.90.13.00	OBRIGAÇÕES PATRONAIS	7.008.000,00	
3.1.90.92.00	DESPESAS DE EXERCÍCIOS ANTERIORES	500,00	
3.1.90.94.00	INDENIZAÇÕES E RESTITUIÇÕES TRABALHISTAS	6.630.000,00	
3.3.50.43.00	SUBVENÇÕES SOCIAIS	50.000,00	
3.3.90.14.00	DIÁRIAS - CIVIL	40.000,00	
3.3.90.30.00	MATERIAL DE CONSUMO	6.995.500,00	
3.3.90.32.00	Material, Bem ou Serviço para Distribuição Gratuita	2.235.000,00	
3.3.90.36.00	OUTROS SERVIÇOS DE TERCEIROS - PESSOA FÍSICA	905.500,00	
3.3.90.39.00	OUTROS SERVIÇOS DE TERCEIROS - PESSOA JURÍDICA	3.160.500,00	
3.3.90.47.00	OBRIGAÇÕES TRIBUTÁRIAS E CONTRIBUTIVAS	20.000,00	
3.3.90.92.00	DESPESAS DE EXERCÍCIOS ANTERIORES	70.000,00	
3.3.90.93.00	INDENIZAÇÕES E RESTITUIÇÕES	100.000,00	
4.4.90.51.00	OBRAS E INSTALAÇÕES	3.400.000,00	
4.4.90.52.00	EQUIPAMENTOS E MATERIAL PERMANENTE	2.031.000,00	



PREFEITURA MUNICIPAL DE PAUDALHO

AV RAUL BANDEIRA, 21 - CNPJ:11097383/0001-84

Orçamento Programa - Exercício de 2023

SEGURIDADE SOCIAL

Anexo 11

Página 2

Lei: 1058, Data: 07/12/2022

Código	Especificação	Categoria	Função
TOTAL			68.067.000,00



ANÁLISE DE APLICAÇÃO NO ENSINO

RECEITAS RESULTANTE DE IMPOSTOS (Caput do art. 212 da Constituição)	Valor Previsto	Obrig.(25%)
1. RECEITAS DE IMPOSTOS	11.038.298,95	2.757.574,74
1,1 - Receitas Resultante do Imposto sobre a Propriedade Predial e Territorial Urbana - IPTU	2.890.298,95	722.574,74
1,2 - Receitas Resultante do Imposto sobre Transmissão Inter Vivos - ITBI	2.345.000,00	586.250,00
1,3 - Receitas Resultante do Imposto sobre Serviços de Qualquer Natureza - ISS	2.775.000,00	693.750,00
1,4 - Receitas Resultante do Imposto de Renda Retido na Fonte - IRRF	3.020.000,00	755.000,00
2. RECEITAS DE TRANSFERÊNCIAS CONSTITUCIONAIS E LEGAIS	93.165.000,00	23.291.250,00
2.1 - Cota-Parte FPM	75.800.000,00	18.950.000,00
2,1,1 - Parcela referente à CF, art. 159, I alínea b	70.000.000,00	17.500.000,00
2,1,2 - Parcela referente à CF, art. 159, I alínea "d" e "e"	5.800.000,00	1.450.000,00
2,2 - Cota-Parte ICMS	10.300.000,00	2.575.000,00
2,3 - Cota-Parte IPI-Exportação	45.000,00	11.250,00
2,4 - Cota-Parte ITR	20.000,00	5.000,00
2,5 - Cota-Parte IPVA	7.000.000,00	1.750.000,00
2,6 - Cota-Parte IOF-Ouro	0,00	0,00
2,7 - Compensações Financeiras Provenientes de Impostos e Transferências Constitucionais	0,00	0,00
3. TOTAL DA RECEITA DE IMPOSTOS (1+2)	104.195.298,95	
RECEITAS DO FUNDEB		
4. RECEITAS DESTINADAS AO FUNDEB	17.473.000,00	
4,1 - Cota-Parte FPM Destinada ao FUNDEB - (20% de 2.1.1)	14.000.000,00	
4,2 - Cota-Parte ICMS Destinada ao FUNDEB - (20% de 2.2)	2.060.000,00	
4,3 - Cota-Parte IPI-Exportação Destinada ao FUNDEB - (20% de 2.3)	9.000,00	
4,4 - Cota-Parte ITR Destinada ao FUNDEB - (20% de 2.4)	4.000,00	
4,5 - Cota-Parte IPVA Destinada ao FUNDEB - (20% de 2.5)	1.400.000,00	
5. RECEITAS RECEBIDAS DO FUNDEB	57.600.000,00	
5.1 - FUNDEB - Impostos e Transferências de Impostos	45.600.000,00	
5,1,1 - Principal	45.500.000,00	
5,1,2 - Rendimentos de Aplicações Financeiras	100.000,00	
5.2 - FUNDEB - Complementação da União - VAAF	6.000.000,00	
5,2,1 - Principal	6.000.000,00	
5,2,2 - Rendimentos de Aplicações Financeiras	0,00	
5.3 - FUNDEB - Complementação da União - VAAT	6.000.000,00	
5,3,1 - Principal	6.000.000,00	
5,3,2 - Rendimentos de Aplicações Financeiras	0,00	
6. RESULTADO LÍQUIDO DAS TRANSFERÊNCIAS DO FUNDEB (5.1.1 - 4)	28.027.000,00	
6,1 - ACRÉSCIMO RESULTANTE DAS TRANSFERÊNCIAS DO FUNDEB	28.027.000,00	
6,2 - DECRÉSCIMO RESULTANTE DAS TRANSFERÊNCIAS DO FUNDEB	0,00	
DESPESAS DO FUNDEB		
7. PROFISSIONAIS DA EDUCAÇÃO BÁSICA	44.715.000,00	
7,1 - Educação Infantil	4.155.000,00	
7,1,1 - Creche	425.000,00	
7,1,2 - Pré-Escola	3.730.000,00	



ANÁLISE DE APLICAÇÃO NO ENSINO

7.2 - Ensino Fundamental	40.560.000,00
8. OUTRAS DESPESAS	12.885.000,00
8.1 - Educação Infantil	2.985.000,00
8.1.1 - Creche	1.120.000,00
8.1.2 - Pré-Escola	1.865.000,00
8.2 - Ensino Fundamental	9.900.000,00
9. TOTAL DAS DESPESAS DO FUNDEB (7+8)	57.600.000,00
DESPESAS CUSTEADAS COM RECURSOS DO FUNDEB RECEBIDOS NO EXERCÍCIO	
10. Total das Despesas do FUNDEB com Profissionais da Educação Básica	44.715.000,00
11. Total das Despesas custeadas com FUNDEB - Impostos e Transferências de Impostos	45.600.000,00
12. Total das Despesas custeadas com FUNDEB - Complementação da União - VAAF	6.000.000,00
13. Total das Despesas custeadas com FUNDEB - Complementação da União - VAAT	6.000.000,00
14. Total das Despesas custeadas com FUNDEB - Complementação da União - VAAT aplicadas na Educação Infantil	6.000.000,00
15. Total das Despesas custeadas com FUNDEB - Complementação da União - VAAT aplicadas em Despesa de Capital	2.500.000,00
INDICADORES - Art. 212-A, inciso XI e § 3º - Constituição Federal	
16. Mínimo de 70% do FUNDEB na Remuneração dos Profissionais da Educação Básica	77,63
17. Percentual de 50% da Complementação da União ao FUNDEB (VAAT) na Educação Infantil	100,00
18. Mínimo de 15% da Complementação da União ao FUNDEB (VAAT) em Despesa de Capital	41,67
DESPESAS COM MANUTENÇÃO E DESENVOLVIMENTO DO ENSINO - MDE - CUSTEADAS COM RECEITA DE IMPOSTOS (EXCETO FUNDEB)	
19. EDUCAÇÃO INFANTIL	184.000,00
19.1 - Creche	95.000,00
19.2 - Pré-escola	89.000,00
20. ENSINO FUNDAMENTAL	10.059.000,00
21. TOTAL DAS DESPESAS COM AÇÕES TÍPICAS DE MDE (19 + 20)	10.243.000,00
APURAÇÃO DAS DESPESAS PARA FINS DE LIMITE MÍNIMO CONSTITUCIONAL	
22. TOTAL DAS DESPESAS DE MDE CUSTEADAS COM RECURSOS DE IMPOSTOS (FUNDEB E RECEITAS DE IMPOSTOS)	55.843.000,00
23. RESULTADOS LÍQUIDOS DAS TRANSFERÊNCIAS DO FUNDEB	28.027.000,00
24. TOTAL DAS DESPESAS PARA FINS DE LIMITE (22 - 23)	27.816.000,00
25. PERCENTUAL DE APLICAÇÃO EM MDE SOBRE A RECEITA LÍQUIDA DE IMPOSTOS ((30)/(3)x100) - LIMITE CONSTITUCIONAL 25%	26,70
RECEITAS ADICIONAIS PARA FINANCIAMENTO DO ENSINO (Obrigatório 100%)	
26. RECEITA DE TRANSFERÊNCIA DO FNDE (INCLUINDO RENDIMENTOS DE APLICAÇÃO FINANCEIRA)	3.255.000,00
26.1 - Salário-Educação	2.020.000,00
26.2 - PDDE	15.000,00
26.3 - PNAE	800.000,00
26.4 - PNATE	420.000,00
26.5 - Outras Transferências do FNDE	0,00
27. RECEITA DE TRANSFERÊNCIAS DE CONVÊNIO	4.700.000,00
28. RECEITA DE ROYALTIES DESTINADOS À EDUCAÇÃO	0,00
29. RECEITA DE OPERAÇÕES DE CRÉDITO VINCULADAS À EDUCAÇÃO	0,00



ANÁLISE DE APLICAÇÃO NO ENSINO

30. OUTRAS RECEITAS PARA FINANCIAMENTO DO ENSINO	0,00
31. TOTAL DAS OUTRAS RECEITAS ADICIONAIS DO ENSINO (26 + 27 + 28 + 29 + 30)	7.955.000,00
DESPESAS CUSTEADAS COM RECEITAS ADICIONAIS PARA FINANCIAMENTO DO ENSINO	
32. EDUCAÇÃO INFANTIL	3.490.000,00
32.1 - Creche	2.070.000,00
32.2 - Pré-Escola	1.420.000,00
33. ENSINO FUNDAMENTAL	11.932.000,00
34. ENSINO MÉDIO	0,00
35. ENSINO SUPERIOR	510.000,00
36. ENSINO PROFISSIONAL NÃO INTEGRADO AO ENSINO REGULAR	0,00
37. TOTAL DAS DESPESAS CUSTEADAS COM RECEITAS ADICIONAIS PARA FINANCIAMENTO DO ENSINO (32 + 33 + 34 + 35 + 36)	15.932.000,00



ANÁLISE DE APLICAÇÃO NA SAÚDE

Lei: 1058, Data: 07/12/2022

RECEITAS RESULTANTE DE IMPOSTOS (Caput do art. 212 da Constituição)	Previsão	Obrig.(15%)
1. RECEITAS DE IMPOSTOS	11.030.298,95	1.654.544,84
1.1 - Receita Resultante do Imposto sobre a Propriedade Predial e Territorial Urbana - IPTU	2.890.298,95	433.544,84
1.1.1 - IPTU	1.600.000,00	240.000,00
1.1.2 - Multas, Juros de Mora, Dívida Ativa e Outros Encargos do IPTU	1.290.298,95	193.544,84
1.2 - Receita Resultante do Imposto sobre Transmissão Inter Vivos - ITBI	2.345.000,00	351.750,00
1.2.1 - ITBI	2.300.000,00	345.000,00
1.2.2 - Multas, Juros de Mora, Dívida Ativa e Outros Encargos do ITBI	45.000,00	6.750,00
1.3 - Receita Resultante do Imposto sobre Serviços de Qualquer Natureza - ISS	2.775.000,00	416.250,00
1.3.1 - ISS	2.735.000,00	410.250,00
1.3.2 - Multas, Juros de Mora, Dívida Ativa e Outros Encargos do ISS	40.000,00	6.000,00
1.4 - Receita Resultante do Imposto de Renda Retido na Fonte - IRRF	3.020.000,00	453.000,00
2. RECEITAS DE TRANSFERÊNCIAS CONSTITUCIONAIS E LEGAIS	87.385.000,00	13.104.750,00
2.1 - Cota-Parte FPM	70.000.000,00	10.500.000,00
2.2 - Cota-Parte ITR	20.000,00	3.000,00
2.3 - Cota-Parte IPVA	7.000.000,00	1.050.000,00
2.4 - Cota-Parte ICMS	10.300.000,00	1.545.000,00
2.5 - Cota-Parte IPI-Exportação	45.000,00	6.750,00
2.6 - Compensação Financeira Provenientes de Impostos e Transf. Constitucionais	0,00	0,00
2.6.1 - Desoneração ICMS (LC 87/96)	0,00	0,00
2.6.2 - Outras	0,00	0,00
3 - TOTAL DAS RECEITAS RESULTANTES DE IMPOSTOS E TRANSFERÊNCIAS CONSTITUCIONAIS E LEGAIS = (1 + 2)	98.395.298,95	14.759.294,84
4. DESPESAS COM AÇÕES E SERVIÇOS PÚBLICOS DE SAÚDE (ASPS) - POR SUBFUNÇÃO E CATEGORIA ECONÔMICA	Fixado	
4.1 - ATENÇÃO BÁSICA	8.780.000,00	
4.1.1 - Despesas Correntes	8.580.000,00	
4.1.2 - Despesas de Capital	200.000,00	
4.2 - ASSISTÊNCIA HOSPITALAR E AMBULATORIAL	6.700.000,00	
4.2.1 - Despesas Correntes	6.300.000,00	
4.2.2 - Despesas de Capital	400.000,00	
4.3 - SUPORTE PROFILÁTICO E TERAPÊUTICO	100.000,00	
4.3.1 - Despesas Correntes	100.000,00	
4.3.2 - Despesas de Capital	0,00	
4.4 - VIGILÂNCIA SANITÁRIA	50.000,00	
4.4.1 - Despesas Correntes	0,00	
4.4.2 - Despesas de Capital	50.000,00	
4.5 - VIGILÂNCIA EPIDEMIOLÓGICA	1.740.000,00	
4.5.1 - Despesas Correntes	1.680.000,00	
4.5.2 - Despesas de Capital	50.000,00	
4.6 - ALIMENTAÇÃO E NUTRIÇÃO	0,00	
4.6.1 - Despesas Correntes	0,00	
4.6.2 - Despesas de Capital	0,00	



ANÁLISE DE APLICAÇÃO NA SAÚDE

Lei: 1058, Data: 07/12/2022

4.7 - OUTRAS SUBFUNÇÕES (X)	7.525.000,00
4.7.1 - Despesas Correntes	7.225.000,00
4.7.2 - Despesas de Capital	300.000,00
5 - TOTAL (4.1 + 4.2 + 4.3 + 4.4 + 4.5 + 4.6 + 4.7)	24.895.000,00
6 - APURAÇÃO DO CUMPRIMENTO DO LIMITE MÍNIMO PARA APLICAÇÃO EM ASPS	
6.1 - Diferença entre o Valor Aplicado e a Despesa Mínima a ser Aplicada (5 - 3)	10.135.705,16
6.2 - PERCENTUAL DA RECEITA DE IMPOSTOS E TRANSFERÊNCIAS CONSTITUCIONAIS E LEGAIS APLICADO EM ASPS(5/3) * 100 (Mínimo de 1:	25,30
7 - RECEITAS ADICIONAIS PARA O FINANCIAMENTO DA SAÚDE NÃO COMPUTADAS NO CÁLCULO DO MÍNIMO	
7.1 - RECEITAS DE TRANSFERÊNCIAS PARA A SAÚDE	31.360.000,00
7.1.1 - Proveniente da União - Fundo a Fundo	27.780.000,00
7.1.2 - Proveniente dos Estados	3.600.000,00
7.1.3 - Proveniente de outros Municípios	0,00
7.2 - RECEITA DE OPERAÇÕES DE CRÉDITO INTERNAS E EXTERNAS VINCULADAS A SAÚDE	0,00
7.3 - OUTRAS RECEITAS	0,00
8 - TOTAL DE RECEITAS ADICIONAIS PARA FINANCIAMENTO DA SAÚDE (7.1 + 7.2 + 7.3)	31.360.000,00
9 - DESPESAS COM SAÚDE POR SUBFUNÇÕES E CATEGORIA ECONÔMICA NÃO COMPUTADAS NO CÁLCULO DO MÍNIMO	
9.1 - ATENÇÃO BÁSICA	11.670.000,00
9.1.1 - Despesas Correntes	9.720.000,00
9.1.2 - Despesas de Capital	1.950.000,00
9.2 - ASSISTÊNCIA HOSPITALAR E AMBULATORIAL	14.910.000,00
9.2.1 - Despesas Correntes	12.610.000,00
9.2.2 - Despesas de Capital	2.300.000,00
9.3 - SUPORTE PROFILÁTICO E TERAPÊUTICO	2.100.000,00
9.3.1 - Despesas Correntes	2.100.000,00
9.3.2 - Despesas de Capital	0,00
9.4 - VIGILÂNCIA SANITÁRIA	130.000,00
9.4.1 - Despesas Correntes	30.000,00
9.4.2 - Despesas de Capital	100.000,00
9.5 - VIGILÂNCIA EPIDEMIOLÓGICA	1.400.000,00
9.5.1 - Despesas Correntes	1.325.000,00
9.5.2 - Despesas de Capital	75.000,00
9.6 - ALIMENTAÇÃO E NUTRIÇÃO	50.000,00
9.6.1 - Despesas Correntes	50.000,00
9.6.2 - Despesas de Capital	0,00
9.7 - OUTRAS SUBFUNÇÕES	4.050.000,00
9.7.1 - Despesas Correntes	4.050.000,00
9.7.2 - Despesas de Capital	0,00
10 - TOTAL DAS DESPESAS NÃO COMPUTADAS NO CÁLCULO DO MÍNIMO (9.1 + 9.2 + 9.3 + 9.4 + 9.5 + 9.6 + 9.7)	34.310.000,00



ANÁLISE DE APLICAÇÃO NA SAÚDE

Lei: 1056, Data: 07/12/2022

19 - DESPESAS TOTAIS COM SAÚDE (Computadas e não computadas no cálculo do limite mínimo)	
20 - ATENÇÃO BÁSICA (4.1 + 9.1)	20.450.000,00
21 - ASSISTÊNCIA HOSPITALAR E AMBULATORIAL (4.2 + 9.2)	21.610.000,00
22 - SUPORTE PROFILÁTICO E TERAPÊUTICO (4.3 + 9.3)	2.200.000,00
23 - VIGILÂNCIA SANITÁRIA (4.4 + 9.4)	180.000,00
24 - VIGILÂNCIA EPIDEMIOLÓGICA (4.5 + 9.5)	3.140.000,00
25 - ALIMENTAÇÃO E NUTRIÇÃO (4.6 + 9.6)	50.000,00
26 - OUTRAS SUBFUNÇÕES (4.7 + 9.7)	11.575.000,00
27 - TOTAL DAS DESPESAS COM SAÚDE (20 + 21 + 22 + 23 + 24 + 25 + 26)	59.205.000,00

**PREFEITURA MUNICIPAL DE PAUDALHO**

AV RAUL BANDEIRA, 21 - CNPJ:11097383/0001-84

Orçamento Programa - Exercício de 2023

RECEITA CORRENTE LIQUIDA - LC 101, ART. 2, Inciso IV

Quadro 20

Página 1

Lei: 1058, Data: 07/12/2022

Código	Especificação	Previsão
1000.00.0.0.0	RECEITAS CORRENTES	
1100.00.0.0.0	IMPOSTOS, TAXAS E CONTRIBUIÇÕES DE MELHORIA	12.802.298,95
1200.00.0.0.0	CONTRIBUIÇÕES	4.900.000,00
1300.00.0.0.0	RECEITA PATRIMONIAL	1.300.000,00
1700.00.0.0.0	TRANSFERÊNCIAS CORRENTES	198.025.701,05
1900.00.0.0.0	OUTRAS RECEITAS CORRENTES	810.000,00
9500.00.0.0.0	(R) DEDUÇÕES DO FUNDEB	-17.473.000,00
	TOTAL	200.365.000,00

Percentual de Gastos com Pessoal**Legislativo***Despesa com Pessoal* 5.160.000,00**Deduções**

Categoria	Tipo	Valor	Descrição da Dedução
3.1.90.91.00	NV	20.000,00	SENTENÇAS JUDICIAIS

Total Deduções 20.000,00

Despesa Líquida: 5.140.000,00

Percentual Aplicado: 2,57 %

Executivo*Despesa com Pessoal* 118.203.828,75**Deduções**

Categoria	Tipo	Valor	Descrição da Dedução
3.1.90.91.00	NV	968.000,00	SENTENÇAS JUDICIAIS
3.1.90.92.00	NV	38.400,00	DESPESAS DE EXERCÍCIOS ANTERIORES
3.1.90.94.00	NV	13.078.898,95	INDENIZAÇÕES E RESTITUIÇÕES TRABALHISTAS

Total Deduções 14.085.298,95

Despesa Líquida: 104.118.629,80

Percentual Aplicado: 51,96 %

**PREFEITURA MUNICIPAL DE PAUDALHO**

AV RAUL BANDEIRA, 21 - CNPJ:11097383/0001-84

Orçamento Programa - Exercício de 2023

RECEITA/DESPESA POR FONTE DE RECURSO DO STN

Quadro 19C

Page 1

Lei: 1.058, Data:

07/12/2022

Cod.	Descrição	RECEITA PREVISTA	DESPESA PREVISTA
1	Recursos do Exercício Corrente	240.000.000,00	240.000.000,00
500	Recursos não Vinculados de Impostos (Exerc.Corrente)	101.824.298,95	101.824.298,95
540	Transferências do FUNDEB - Impostos e Transferências de Impostos (Exerc.Corrente)	45.600.000,00	45.600.000,00
541	Transferências do FUNDEB - Complementação da União - VAAF (Exerc.Corrente)	6.000.000,00	6.000.000,00
542	Transferências do FUNDEB - Complementação da União - VAAT (Exerc.Corrente)	6.000.000,00	6.000.000,00
550	Transferência do Salário-Educação (Exerc.Corrente)	2.020.000,00	2.020.000,00
551	Transferências de Recursos do FNDE referentes ao Programa Dinheiro Direto na Escola	15.000,00	15.000,00
552	Transferências de Recursos do FNDE referentes ao Programa Nacional de Alimentação Escolar	800.000,00	800.000,00
553	Transferências de Recursos do FNDE Referentes ao Programa Nacional de Apoio à Alimentação	420.000,00	420.000,00
570	Transferências do Governo Federal referentes a Convênios e Instrumentos Congêneros	9.200.000,00	9.200.000,00
571	Transferências do Estado referentes a Convênios e Instrumentos Congêneros vinculados	1.500.000,00	1.500.000,00
600	Transf.Fundo a Fundo de Recursos do SUS provenientes do Governo Federal - Bloco	25.285.000,00	25.285.000,00
601	Transf.Fundo a Fundo de Recursos do SUS provenientes do Governo Federal - Bloco	1.525.000,00	1.525.000,00
602	Transf.Fundo a Fundo Recursos SUS provenientes Governo Federal-Bloco Manut.Aç	150.000,00	150.000,00
604	Transferências provenientes do Governo Federal destinadas ao vencimento dos agentes	2.900.000,00	2.900.000,00
621	Transferências Fundo a Fundo de Recursos do SUS provenientes do Governo Estadual	3.600.000,00	3.600.000,00
631	Transferências do Governo Federal referentes a Convênios e Instrumentos Congêneros	800.000,00	800.000,00
660	Transferência de Recursos do Fundo Nacional de Assistência Social - FNAS (Exerc.Corrente)	3.987.000,00	3.987.000,00
661	Transferência de Recursos dos Fundos Estaduais de Assistência Social (Exerc.Corrente)	375.000,00	375.000,00
700	Outras Transferências de Convênios ou Instrumentos Congêneros da União (Exerc.Corrente)	8.190.000,00	8.190.000,00
701	Outras Transferências de Convênios ou Instrumentos Congêneros dos Estados (Exerc.Corrente)	3.970.000,00	3.970.000,00
754	Recursos de Operações de Crédito (Exerc.Corrente)	15.000.000,00	15.000.000,00
880	Recursos Próprios dos Consórcios (Exerc.Corrente)	791.701,05	791.701,05
899	Outros Recursos Vinculados (Exerc.Corrente)	47.000,00	47.000,00
TOTAL		240.000.000,00	240.000.000,00