

FUNDO MUNICIPAL DE SAÚDE
ANEXO 12 - BALANÇO ORÇAMENTÁRIO
DEZEMBRO(31/12/2020)

Exercício de 2020

ISOLADO:3 - FUNDO MUNICIPAL DE SAÚDE



Documento Assinado em 31/12/2020 por TADEU ANDRE BEZERRA DE SANDE, MARCELLO FUCHS CAMPOS GOUVEIA
 Acesse em: https://www.gov.br/brasil/pt-br/central-de-contato/assassinado

RECEITAS ORÇAMENTÁRIAS	PREVISÃO INICIAL (a)	PREVISÃO ATUALIZADA (b)	RECEITAS REALIZADAS (c)	SALDO d = (c-b)
RECEITAS CORRENTES(I)	18.179.000,00	18.179.000,00	31.693.855,95	13.514.855,95
RECEITA PATRIMONIAL	86.000,00	86.000,00	18.156,87	-67.843,13
Valores Mobiliários	86.000,00	86.000,00	18.156,87	-67.843,13
RECEITA DE SERVIÇOS	3.000,00	3.000,00	0,00	-3.000,00
Serviços e Atividades referentes à Saúde	3.000,00	3.000,00	0,00	-3.000,00
TRANSFERENCIAS CORRENTES	17.951.000,00	17.951.000,00	31.633.077,78	13.682.077,78
Transferências da União e de suas Entidades	17.941.000,00	17.941.000,00	31.226.135,58	13.285.135,58
Transferências do Estado e de suas Entidades	10.000,00	10.000,00	406.942,20	396.942,20
OUTRAS RECEITAS CORRENTES	139.000,00	139.000,00	42.621,30	-96.378,70
Indenizações, Restituições e ressarcimentos	89.000,00	89.000,00	37.021,30	-51.978,70
Demais Receitas Correntes	50.000,00	50.000,00	5.600,00	-44.400,00
RECEITAS DE CAPITAL (II)	3.440.000,00	3.440.000,00	788.370,00	-2.651.630,00
TRANSFERENCIAS DE CAPITAL	3.440.000,00	3.440.000,00	788.370,00	-2.651.630,00
Transferências da União e suas Entidades	3.440.000,00	3.440.000,00	788.370,00	-2.651.630,00
SUBTOTAL DAS RECEITAS (III)=(I+II)	21.619.000,00	21.619.000,00	32.482.225,95	10.863.375,95
REFINANCIAMENTO (IV)	0,00	0,00	0,00	0,00
Operações de Crédito Internas	0,00	0,00	0,00	0,00
Mobiliária	0,00	0,00	0,00	0,00
Contratual	0,00	0,00	0,00	0,00
Operações de Crédito Externas	0,00	0,00	0,00	0,00
Mobiliária	0,00	0,00	0,00	0,00
Contratual	0,00	0,00	0,00	0,00
SUBTOTAL COM REFINANCIAMENTO (V) = (III+IV)	21.619.000,00	21.619.000,00	32.482.225,95	10.863.375,95
DÉFICIT (VI)			6.878.228,13	
TOTAL (VII) = (V+VI)	21.619.000,00	21.619.000,00	39.360.454,08	
SALDOS DE EXERCÍCIOS ANTERIORES	0,00	0,00	0,00	
(UTILIZADOS PARA CRÉDITO ADICIONAIS)				
Recursos Arrecadados em Exercícios Anteriores	0,00	0,00	0,00	
Superávit Financeiro		0,00	0,00	
Reabertura de Créditos Adicionais		0,00	0,00	

PALOMA SONALY DA CUNHA PEDROSA
 SECRETARIA
 034.846.834-22

TADEU ANDRE BEZERRA DE SANDE
 CONTADOR
 821.798.754-87

FUNDO MUNICIPAL DE SAÚDE
ANEXO 12 - BALANÇO ORÇAMENTÁRIO
DEZEMBRO(31/12/2020)

Exercício de 2020



DESPESAS ORÇAMENTÁRIAS	DOTACAO INICIAL (e)	DOTAÇÃO ATUALIZADA (f)	DESPESAS EMPENHADAS (g)	DESPESAS LIQUIDADAS (h)	DESPESAS PAGAS (i)	SALDO DA DOTAÇÃO (j)=(f-g-h)
DESPESAS CORRENTES (VIII)	27.787.000,00	37.264.766,00	35.061.729,48	35.061.729,48	35.060.439,48	2.203.336,52
PESSOAL E ENCARGOS SOCIAIS	15.563.000,00	20.351.350,00	19.696.187,21	19.696.187,21	19.696.187,21	655.162,79
JUROS E ENCARGOS DA DÍVIDA	0,00	0,00	0,00	0,00	0,00	0,00
OUTRAS DESPESAS CORRENTES	12.224.000,00	16.913.416,00	15.365.542,27	15.365.542,27	15.364.252,27	1.547.873,73
DESPESAS DE CAPITAL (IX)	3.878.000,00	4.635.379,19	4.298.724,60	4.298.724,60	4.292.754,60	336.624,59
INVESTIMENTOS	3.852.000,00	4.609.379,19	4.273.020,91	4.273.020,91	4.267.050,91	336.358,28
INVERSÕES FINANCEIRAS	0,00	0,00	0,00	0,00	0,00	0,00
AMORTIZAÇÃO DA DÍVIDA	26.000,00	26.000,00	25.703,69	25.703,69	25.703,69	0,00
RESERVA DE CONTINGÊNCIA(X)	0,00	0,00	0,00	0,00	0,00	0,00
SUBTOTAL DAS DESPESAS (XI)=(VIII+IV+X)	31.665.000,00	41.900.145,19	39.360.454,08	39.360.454,08	39.353.194,08	2.539.991,11
AMORTIZAÇÃO DA DÍVIDA - REFINANCIAMENTO (XII)	0,00	0,00	0,00	0,00	0,00	0,00
Amortização da Dívida Interna	0,00	0,00	0,00	0,00	0,00	0,00
DÍVIDA MOBILIÁRIA	0,00	0,00	0,00	0,00	0,00	0,00
OUTRAS DÍVIDAS	0,00	0,00	0,00	0,00	0,00	0,00
Amortização da Dívida Externa	0,00	0,00	0,00	0,00	0,00	0,00
DÍVIDA MOBILIÁRIA	0,00	0,00	0,00	0,00	0,00	0,00
OUTRAS DÍVIDAS	0,00	0,00	0,00	0,00	0,00	0,00
SUBTOTAL COM REFINANCIAMENTO (XIII)=(XI+XII)	31.665.000,00	41.900.145,19	39.360.454,08	39.360.454,08	39.353.194,08	2.539.991,11
SUPERÁVIT (XIV)			0,00			
TOTAL (XV)=(XIII + XIV)	31.665.000,00	41.900.145,19	39.360.454,08	39.360.454,08	39.353.194,08	2.539.991,11
RESERVA DO RPPS	0,00	0,00	0,00	0,00	0,00	0,00

QUADRO DA EXECUÇÃO DOS RESTOS A PAGAR NÃO PROCESSADOS

RESTOS A PAGAR NÃO PROCESSADOS	INSCRITOS		LIQUIDADOS (c)	PAGOS (d)	CANCELADOS (e)	SALDO (f)=(a+b-c-d)
	EM EXERCÍCIOS ANTERIORES (a)	EM 31 DE DEZEMBRO DO EXERCÍCIO ANT (b)				
DESPESAS CORRENTES	0,00	0,00	0,00	0,00	0,00	0,00
PESSOAL E ENCARGOS SOCIAIS	0,00	0,00	0,00	0,00	0,00	0,00
JUROS E ENCARGOS DA DÍVIDA	0,00	0,00	0,00	0,00	0,00	0,00
OUTRAS DESPESAS CORRENTES	0,00	0,00	0,00	0,00	0,00	0,00
DESPESAS DE CAPITAL	12.020,32	0,00	0,00	0,00	12.020,32	0,00
INVESTIMENTOS	12.020,32	0,00	0,00	0,00	12.020,32	0,00
INVERSÕES FINANCEIRAS	0,00	0,00	0,00	0,00	0,00	0,00
AMORTIZAÇÃO DA DÍVIDA	0,00	0,00	0,00	0,00	0,00	0,00
TOTAL	12.020,32	0,00	0,00	0,00	12.020,32	0,00

QUADRO DA EXECUÇÃO DOS RESTOS A PAGAR PROCESSADOS

RESTOS A PAGAR PROCESSADOS	INSCRITOS		PAGOS (c)	CANCELADOS (d)	SALDO (e)=(a+b-c-d)
	EM EXERCÍCIOS ANTERIORES (a)	EM 31 DE DEZEMBRO DO EXERCÍCIO ANT (b)			
DESPESAS CORRENTES	1.907.431,79	1.520.719,35	1.512.189,59	0,00	1.915.961,55
PESSOAL E ENCARGOS SOCIAIS	586.724,00	636.841,15	636.507,78	0,00	587.057,37
JUROS E ENCARGOS DA DÍVIDA	0,00	0,00	0,00	0,00	0,00
OUTRAS DESPESAS CORRENTES	1.320.707,79	883.878,20	875.681,81	0,00	1.328.904,18
DESPESAS DE CAPITAL	1.169.962,59	106.925,33	106.925,33	0,00	1.169.962,59
INVESTIMENTOS	1.169.962,59	106.925,33	106.925,33	0,00	1.169.962,59
INVERSÕES FINANCEIRAS	0,00	0,00	0,00	0,00	0,00
AMORTIZAÇÃO DA DÍVIDA	0,00	0,00	0,00	0,00	0,00
TOTAL	3.077.394,38	1.627.644,68	1.619.114,92	0,00	3.085.924,14

PALOMA SONALY DA CUNHA PEDROSA
 SECRETARIA
 034.846.834-22

TADEU ANDRE BEZERRA DE SANDE
 CONTADOR
 821.798.754-87



FUNDO MUNICIPAL DE SAÚDE
NOTAS EXPLICATIVAS – ANEXO XIX E XX – RESOLUÇÃO TC Nº 110, 09 DE DEZEMBRO DE 2020
BALANÇO ORÇAMENTÁRIO – ANEXO XII DA LEI 4.320/64 – MCASP

I – INFORMAÇÕES GERAIS

- a) **Nome da entidade:** Fundo Municipal de Saúde
- b) **CNPJ:** 07.868.234/0001-02
- c) **Natureza Jurídica:** 133-3 Fundo Público da Administração Direta Municipal
- d) **Domicílio do órgão:** AV. RAUL BANDEIRA, 21 | CENTRO | PAUDALHO - PE | CEP: 55.825-000
- e) **Dados do representante legal:** Paloma Sonaly da Cunha Pedrosa Período de Gestão – 01/01/2020 a 31/12/2020.
- f) **Contato:** Telefone – (81) 3636.1156
E-mail – atendimento@cetecpublica.com.br
Site – Prefeitura do Paudalho | Portal da Prefeitura Municipal de Paudalho

NATUREZA DAS OPERAÇÕES E PRINCIPAIS ATIVIDADES DO ÓRGÃO

O Município de Paudalho conta atualmente com uma população estimada pelo IBGE em 56.933 habitantes (<https://cidades.ibge.gov.br/brasil/pe/paudalho/panorama>), está situado à 47 km da Cidade de Recife, e possui uma extensão territorial total de 274.776 km². Tem como coeficiente individual do Fundo de Participação dos Municípios (FPM) o índice de 2,2. Durante o exercício de 2020 a execução orçamentária baseou-se na Lei Municipal nº 939/2019, de 20 de dezembro de 2019. Sua fonte financeira deriva da arrecadação de tributos e demais receitas correntes, além de repasses dos governos estadual e federal através dos repasses fundo a fundo ou de convênios (receitas de capital).

DADOS ADICIONAIS

I – Período da demonstração contábil: 01/01/2020 à 31/12/2020

II – Dados do Contador: Tadeu André Bezerra de Sande. CRC: 017.226/O-3/PE. E-mail: tadeusande@cetecpublica.com.br

III – Nome do Software de contabilidade pública: SCPI – Fiorilli Software

IV – Endereço do portal da transparência:
<http://www.paudalho.pe.gov.br/transparencia/>

DECLARAÇÃO DE CONFORMIDADE COM A LEGISLAÇÃO E COM AS NORMAS DE CONTABILIDADE APLICÁVEL

Este demonstrativo contábil foi elaborado em conformidade com o modelo definido pela Lei Federal nº 4.320/64, Portaria Conjunta STN/SOF nº 02 de 22 de dezembro de 2016 e Portaria STN nº 877, de 18 de dezembro de 2018 que estabeleceu o Manual de Contabilidade Aplicada ao Setor Público 8ª edição. A metodologia de registro, mensuração e evidenciação



submetem no todo ou em parte no que couber as Normas Brasileiras de Contabilidade Aplicadas ao Setor Público publicadas pelo Conselho Federal de Contabilidade (CFC), em especial a NBCT SP 16.6. Em casos específicos foram tomadas por base os normativos internacionais publicados pelo IFAC através das IPSAS.

CONSOLIDAÇÃO DAS DEMONSTRAÇÕES CONTÁBEIS

Esta demonstração contábil abrange exclusivamente os dados executados pelo Fundo Municipal de Saúde uma vez que se trata da prestação de contas desta entidade

II – RESUMO DAS POLÍTICAS CONTÁBEIS SIGNIFICATIVAS

Os registros inerentes aos atos e fatos contábeis da prestação de contas anual foram elaboradas de acordo com as orientações da Parte V – Demonstrações Contábeis Aplicadas ao Setor Público (DCASP), do Manual de Contabilidade Aplicada ao Setor Público (MCASP), 8ª edição, aprovado pela Portaria da Secretaria do Tesouro Nacional (STN) nº 877, de 18 de dezembro de 2018, que observa os dispositivos legais que regulam o assunto, como a Lei Federal nº 4.320, de 17 de março de 1964, a Lei Complementar Federal nº 101/2000 e, também, as disposições do Conselho Federal de Contabilidade (CFC) relativas aos Princípios de Contabilidade, assim como as Normas Brasileiras de Contabilidade Aplicadas ao Setor Público, observadas as seguintes normas do Conselho Federal de Contabilidade. Sendo a moeda utilizada o real (R\$), não tendo registros em moeda estrangeira que necessitasse de conversão de valores a moeda nacional vigente.

BASE DE MENSURAÇÃO UTILIZADAS

No que concerne o sistema orçamentário foi observado o art. 35 da Lei n.º 4.320/64 e NBCASP, sendo utilizado o regime misto, sendo de caixa para receitas e competências para as despesas.

A base de mensuração para ativos e passivos seguiu o MCASP, onde busca satisfazer os objetivos da elaboração e divulgação da informação de natureza contábil pelas entidades do setor público ao fornecer as informações que possibilitem aos usuários avaliarem:

- O custo dos serviços prestados no período, em termos históricos ou atuais;
- A capacidade operacional – a capacidade da entidade em dar suporte à prestação de serviços no futuro por meio de recursos físicos e outros; e
- A capacidade financeira – a capacidade da entidade em financiar as suas próprias atividades.

JULGAMENTO PELA APLICAÇÃO DAS POLÍTICAS CONTÁBEIS

a) Classificação de ativos:
Não existiu mais de uma base de mensuração de classes de ativos similares.

b) Constituição de provisões:
Não se aplica a esta demonstração.

c) Reconhecimento de variações patrimoniais:
Não se aplica a esta demonstração.



- d) Transferência de riscos e benefícios significativos sobre a propriedade de ativos para outras entidades:

Não houve transferência de propriedade de ativos para outras entidades.

III – OUTRAS INFORMAÇÕES RELEVANTES

- a) **Passivos Contingentes:** Não se aplica a esta demonstração.
- b) **Divulgações não financeiras:** Não se aplica a esta demonstração.
- c) **Reconhecimento de inconformidade que podem afetar a compreensão do usuário sobre o desempenho e o direcionamento das operações da entidade no futuro:**
Não há registro de eventos que possam afetar a compreensão do usuário sobre o desempenho futuro das operações da entidade.
- d) **Ajustes decorrentes da omissão e erros de registros:**
Não houve neste demonstrativo ajustes decorrentes da omissão e erros de registros.

IV – NOTAS EXPLICATIVAS

Serão apresentadas de forma sistemática as referências cruzadas com o título “Nota” e seu respectivo número, baseadas em contas, grupos de contas ou informações dos demonstrativos, com intuito de facilitar a leitura, entendimento e interpretação dos usuários.

BALANÇO ORÇAMENTÁRIO

O Balanço Orçamentário previsto no art. 102 e no anexo 12 da Lei Federal 4.320/64 apresenta as receitas estimadas e as despesas fixadas no orçamento em confronto com as receitas arrecadadas e as despesas executadas, respectivamente. A partir do confronto entre as receitas executadas com as estimadas, é possível avaliar o desempenho da arrecadação no exercício em questão. Quando confrontadas as despesas executadas com as autorizadas, é possível analisar as despesas da administração mediante a autorização legislativa que orientou os gastos e também a ação do gestor. O confronto das diferenças entre as receitas previstas e as despesas fixadas, bem como entre as receitas e despesas executadas, permite o conhecimento do resultado orçamentário: superávit (receita maior que despesa) ou déficit (despesa maior que a receita).

RECEITAS ORÇAMENTÁRIAS	PREVISÃO INICIAL	PREVISÃO ATUALIZADA	RECEITAS REALIZADAS	SALDO
RECEITAS CORRENTES(I) - NOTA 01	18.179.000,00	18.179.000,00	31.693.855,95	13.514.855,95
RECEITA PATRIMONIAL	86.000,00	86.000,00	18.156,87	-67.843,13
Valores Mobiliários	86.000,00	86.000,00	18.156,87	-67.843,13
RECEITA DE SERVIÇOS	3.000,00	3.000,00	0,00	-3.000,00
Serviços e Atividades referentes à Saúde	3.000,00	3.000,00	0,00	-3.000,00
TRANSFERENCIAS CORRENTES - NOTA 02	17.951.000,00	17.951.000,00	31.633.077,78	13.682.077,78
Transferências da União e de suas Entidades	17.941.000,00	17.941.000,00	31.226.135,58	13.285.135,58
Transferências do Estado e de suas Entidades	10.000,00	10.000,00	406.942,20	396.942,20



OUTRAS RECEITAS CORRENTES	139.000,00	139.000,00	42.621,30	-96.378,70
Indenizações, Restituições e ressarcimentos	89.000,00	89.000,00	37.021,30	-51.978,70
Demais Receitas Correntes	50.000,00	50.000,00	5.600,00	-44.400,00

Nota 01 – Receitas Correntes: São receitas correntes as receitas tributárias, de contribuições, patrimonial, agropecuária, industrial, de serviços e outras e, ainda, as provenientes de recursos financeiros recebidos de outras pessoas de direito público ou privado, quando destinados a atender despesas classificáveis em despesas correntes. A previsão de arrecadação atualizada da entidade para o exercício de 2020 foi de R\$ 18.179.000,00. Durante o exercício o valor arrecadado foi de R\$ 31.693.855,95, o que apresenta um superávit de arrecadação da receita corrente de R\$ 13.514.855,95.

Nota 02 – Transferências Correntes: Com arrecadação de R\$ 31.633.077,78, este grupo representa 99,81% das receitas correntes realizadas. Em relação ao ano anterior, que totalizou R\$ 23.501.074,31, houve um aumento de arrecadação de 76,38% que representa R\$ 17.951.000,00.

RECEITAS ORÇAMENTÁRIAS	PREVISÃO INICIAL	PREVISÃO ATUALIZADA	RECEITAS REALIZADAS	SALDO
RECEITAS DE CAPITAL (II) - NOTA 04	3.440.000,00	3.440.000,00	788.370,00	-2.651.630,00
TRANSFERENCIAS DE CAPITAL - NOTA 05	3.440.000,00	3.440.000,00	788.370,00	-2.651.630,00
Transferências da União e suas Entidades	3.440.000,00	3.440.000,00	788.370,00	-2.651.630,00
SUBTOTAL DAS RECEITAS (III)=(I+II)	21.619.000,00	21.619.000,00	32.482.225,95	10.863.225,95
REFINANCIAMENTO (IV)	0,00	0,00	0,00	0,00
Operações de Crédito Internas	0,00	0,00	0,00	0,00
Mobiliária	0,00	0,00	0,00	0,00
Contratual	0,00	0,00	0,00	0,00
Operações de Crédito Externas	0,00	0,00	0,00	0,00
Mobiliária	0,00	0,00	0,00	0,00
Contratual	0,00	0,00	0,00	0,00
SUBTOTAL COM REFINANCIAMENTO (V) = (III+IV) - NOTA 06	21.619.000,00	21.619.000,00	32.482.225,95	10.863.225,95
DÉFICIT (VI)			6.878.228,13	
TOTAL (VII) = (V+VI)	21.619.000,00	21.619.000,00	39.360.454,08	

Nota 04 – Receitas de Capital: São receitas de capital as provenientes da realização de recursos financeiros oriundos de constituição de dívidas; da conversão em espécie, de bens e direitos; os recursos recebidos de outras pessoas de direito público ou privado destinados a atender despesas classificáveis em despesas de capital e ainda o superávit do orçamento corrente. A previsão de arrecadação atualizada de receita de capital da entidade para o exercício de 2020 foi de R\$ 3.440.000,00. Durante o exercício, o valor arrecadado foi de R\$ 788.370,00, o que apresenta uma insuficiência de arrecadação da receita de capital de R\$ 2.651.630,00.

Nota 05 – Transferências de Capital: A receita prevista atualizada para o exercício de 2020 totalizou R\$ 3.440.000,00, sendo efetivamente arrecadado o valor de R\$ 788.370,00, apresentando uma diferença em comparação com a previsão de R\$ 2.651.630,00.



Nota 07 – Total das Receitas: A receita total é composta pelo somatório das receitas correntes e de capital. O total de receita prevista atualizada para o exercício de 2020 é de R\$ 21.619.000,00, sendo efetivamente arrecadado o valor de R\$ 32.482.225,95, apresentando um superávit na arrecadação na proporção de 50,25% representado por R\$ 10.863.225,95.

A tabela abaixo detalha a composição da receita arrecadada por entidade:

Entidade	Receita Realizada	AV
Fundo Municipal de Saúde	R\$ 32.482.225,95	100%
TOTAL	R\$ 32.482.225,95	100%

Do somatório arrecadado destacam-se os valores recebidos pelo Fundo Municipal de Saúde no valor de R\$ 32.482.225,95, representando 24,22% da arrecadação do Município.

DESPESAS ORÇAMENTÁRIAS	DOTACAO INICIAL	DOTAÇÃO ATUALIZADA	DESPESAS EMPENHADAS	DESPESAS LIQUIDADAS	DESPESAS PAGAS	SALDO
DESPESAS CORRENTES (VIII) - NOTA 08	27.787.000,00	37.264.766,00	35.061.729,48	35.061.729,48	35.060.439,48	2.203.036,52
PESSOAL E ENCARGOS SOCIAIS	15.563.000,00	20.351.350,00	19.696.187,21	19.696.187,21	19.696.187,21	655.162,79
JUROS E ENCARGOS DA DÍVIDA	0,00	0,00	0,00	0,00	0,00	0,00
OUTRAS DESPESAS CORRENTES	12.224.000,00	16.913.416,00	15.365.542,27	15.365.542,27	15.364.252,27	1.547.873,73
DESPESAS DE CAPITAL (IX) - NOTA 09	3.878.000,00	4.635.379,19	4.298.724,60	4.298.724,60	4.292.754,60	336.654,59
INVESTIMENTOS	3.852.000,00	4.609.379,19	4.273.020,91	4.273.020,91	4.267.050,91	336.358,28
INVERSÕES FINANCEIRAS	0,00	0,00	0,00	0,00	0,00	0,00
AMORTIZAÇÃO DA DÍVIDA	26.000,00	26.000,00	25.703,69	25.703,69	25.703,69	296,31
RESERVA DE CONTINGÊNCIA(X)	0,00	0,00	0,00	0,00	0,00	0,00
SUBTOTAL DAS DESPESAS (XI)=(VIII+IV+X)	31.665.000,00	41.900.145,19	39.360.454,08	39.360.454,08	39.353.194,08	2.539.691,11
AMORTIZAÇÃO DA DÍVIDA - REFINANCIAMENTO (XII)	0,00	0,00	0,00	0,00	0,00	0,00
Amortização da Dívida Interna	0,00	0,00	0,00	0,00	0,00	0,00
DÍVIDA MOBILIÁRIA	0,00	0,00	0,00	0,00	0,00	0,00
OUTRAS DÍVIDAS	0,00	0,00	0,00	0,00	0,00	0,00
Amortização da Dívida Externa	0,00	0,00	0,00	0,00	0,00	0,00
DÍVIDA MOBILIÁRIA	0,00	0,00	0,00	0,00	0,00	0,00
OUTRAS DÍVIDAS	0,00	0,00	0,00	0,00	0,00	0,00
SUBTOTAL COM REFINANCIAMENTO (XIII)=(XI+XII) - NOTA 10	31.665.000,00	41.900.145,19	39.360.454,08	39.360.454,08	39.353.194,08	2.539.691,11
SUPERÁVIT (XIV)			0,00			



TOTAL (XV)=(XIII + XIV)	31.665.000,00	41.900.145,19	39.360.454,08	39.360.454,08	39.353.194,08	2.539.691,11
RESERVA DO RPPS	0,00	0,00	0,00	0,00	0,00	0,00

Nota 08 – Despesas Correntes: São as despesas de manutenção das atividades das entidades da administração pública. A dotação inicial fixada em orçamento para 2020 foi de R\$ 27.787.000,00, atualizando ao valor dos créditos adicionais totalizando R\$ 37.264.766,00. Desses valores foram empenhados R\$ 35.061.729,48, liquidados R\$ 35.061.729,48, dos quais foram pagos R\$ 35.060.439,48.

Nota 09 – Despesas de Capital: São despesas direcionadas ao investimento em formação ou aquisição de um bem de capital. As despesas de capital fixadas para o exercício de 2020 somara R\$ 3.878.000,00, a dotação atualizada resultou em R\$ 4.635.379,19. As despesas empenhadas apresentam um montante de R\$ 4.298.724,60, liquidados R\$ 4.298.724,60, dos quais foram pagos R\$ 4.292.754,60.

Nota 10 – Subtotal do Refinanciamento: Composto pelo somatório das despesas correntes e de capital. A dotação inicial total foi de R\$ 31.665.000,00 sendo atualizada ao valor de R\$ 41.900.145,19. O valor empenhado total foi de R\$ 39.360.454,08, o liquidado R\$ 39.360.454,08 e o pago total de R\$ 39.353.194,08.

ENTIDADE	DESPESA EMPENHADA	DESPESA LIQUIDADADA	DESPESA PAGA	AV %
FUNDO MUNICIPAL DE SAÚDE	R\$ 39.360.454,08	R\$ 39.360.454,08	R\$ 39.353.194,08	31,07%
TOTAL	R\$ 39.360.454,08	R\$ 39.360.454,08	R\$ 39.353.194,08	100,00%

Dos valores empenhados, destacam-se os pelo Fundo Municipal de Saúde que soma R\$ 39.360.454,08 que representa 31,07% do total empenhado no Município de Paudalho que apresenta um montante de R\$ 126.687.337,34.

RESTOS A PAGAR	INSCRITOS		PAGOS	CANCELADOS	SALDO
	EM EXERCICIOS ANTERIORES	EM 31 DE DEZEMBRO DO EXERCICIO ANTERIOR			
RESTOS A PAGAR NÃO PROCESSADOS					
DESPESAS CORRENTES	R\$ 0,00	R\$ 0,00	R\$ 0,00	R\$ 0,00	R\$ 0,00
DESPESAS DE CAPITAL	R\$ 12.020,32	R\$ 0,00	R\$ 0,00	R\$ 12.020,32	R\$ 0,00
TOTAL – NOTA 11	R\$ 12.020,32	R\$ 0,00	R\$ 0,00	R\$ 12.020,32	R\$ 0,00
RESTOS A PAGAR PROCESSADOS					
DESPESAS CORRENTES	R\$ 3.428.151,14	R\$ 1.290,00	R\$ 1.512.189,59	R\$ 0,00	R\$ 1.917.251,55
DESPESAS DE CAPITAL	R\$ 2.204.585,99	R\$ 5.970,00	R\$ 106.925,33	R\$ 0,00	R\$ 1.175.932,59
TOTAL – NOTA 12	R\$ 4.705.039,06	R\$ 7.260,00	R\$ 1.619.114,92	R\$ 0,00	R\$ 3.093.184,14



Nota 11 – Restos a Pagar Não Processados: Os restos a pagar inscritos em exercícios anteriores totalizam R\$ 12.020,32 e em 31 de dezembro do exercício anterior totalizam R\$ 0,00. Do montante total de restos não processados inscritos, foram cancelados de R\$ 12.020,32.

Nota 12 – Restos a Pagar Processados: Os restos a pagar processados inscritos em exercícios anteriores totalizam R\$ 4.705.039,06 e em 31 de dezembro do exercício anterior R\$ 7.260,00. Do total de restos a pagar processados inscritos, foram efetuados os pagamentos de R\$ 1.619.114,92 e não houve cancelamento, deixando um saldo total de R\$ 3.093.184,14.

V – DETALHAMENTO DAS DESPESAS EXECUTADAS POR TIPO DE CRÉDITO CONFORME ANEXO XVII DA RESOLUÇÃO TC Nº 112

TIPOS DE CRÉDITOS	DOTAÇÃO INICIAL (a)	DOTAÇÃO ATUALIZADA (b)	DESPESA EMPENHADA (c)	DESPESA LIQUIDADADA (d)	DESPESA PAGA (e)	SALDO DA DOTAÇÃO (f) = (b-c)
INICIAL	R\$ 31.665.000,00	R\$ 35.012.929,19	R\$ 39.360.454,08	R\$ 39.360.454,08	R\$ 39.353.194,08	R\$ 2.539.691,11
SUPLEMENTAR	-					
ESPECIAIS	-					
EXTRAORDINÁRIOS	-	R\$ 6.557.216,00				
TOTAL	R\$ 31.665.000,00	R\$ 41.900.145,19	R\$ 39.360.454,08	R\$ 39.360.454,08	R\$ 39.353.194,08	R\$ 2.539.691,11

VI – UTILIZAÇÃO DO SUPERÁVIT FINANCEIRO E/OU REABERTURA DE CRÉDITOS ESPECIAIS OU EXTRAORDINÁRIOS

Não houve, no decorrer do exercício de 2020, reabertura de créditos especiais, tampouco reabertura de créditos extraordinários.

VII – ATUALIZAÇÕES MONETÁRIAS AUTORIZADAS POR LEI, EFETUADAS ANTES E APÓS A DATA DE PUBLICAÇÃO DA LOA

Não houve atualização monetária autorizada por lei, efetuadas antes e após a data da publicação da LOA.

VIII – SALDOS SIGNIFICATIVOS DE CAIXA E EQUIVALENTE DE CAIXA MANTIDOS, MAS QUE NÃO ESTEJAM DISPONÍVEIS PARA USO IMEDIATO

Saldo em 31/12/2019	Saldo em 31/12/2020
R\$ 0,00	R\$ 0,00



IX – TRANSAÇÕES DE INVESTIMENTO E FINANCEIRAMENTO QUE NÃO ENVOLVAM USO DE CAIXA

Saldo em 31/12/2019	Saldo em 31/12/2020
R\$ 0,00	R\$ 0,00

X – AJUSTES RELACIONADOS ÀS RETENÇÕES

Não se aplica a este demonstrativo.

XI – PROCEDIMENTO ADOTADO EM RELAÇÃO AOS RESTOS A PAGAR NÃO PROCESSADOS LIQUIDADOS

No exercício de 2020, o Município não apresentou valores de Restos a Pagar Não Processados Liquidados. Conforme evidenciado no Demonstrativo da Dívida Flutuante.

XII – DETALHAMENTO DE RECURSOS DE EXERCÍCIOS ANTERIORES UTILIZADOS PARA FINANCIAR DESPESAS ORÇAMENTÁRIAS DO EXERCÍCIO CORRENTE, DESTACANDO-SE OS RECURSOS VINCULADOS AO RPPS E OUTROS COM DESTINAÇÃO VINCULADA

FONTE	SALDO EM 2019
RECURSOS PRÓPRIOS (a)	R\$ 3.823,86
Saúde	R\$ 3.823,86
RECURSOS VINCULADOS (b)	R\$ 9.666.995,02
Saúde	R\$ 9.666.995,02
TOTAL c = (a+b)	R\$ 9.670.818,88

XIII – CONCILIAÇÃO COM OS VALORES DOS FLUXOS DE CAIXA LÍQUIDOS DAS ATIVIDADES OPERACIONAIS, DE INVESTIMENTO E DE FINANCIAMENTO, APRESENTADOS NA DEMONSTRAÇÃO DOS FLUXOS DE CAIXA

QUADRO DE CONCILIAÇÃO	VALOR
Total da Receita Orçamentária (BO) - I	R\$ 32.482.225,95
Transferências Financeiras Recebidas (BF) - II	R\$
Recebimentos Extraorçamentários* (BF) - III	R\$
Total de Ingressos de Atividades Operacionais, de Investimento e de Financiamento (DFC) IV = I+II+III	R\$ 32.482.225,95
Total da Despesa Orçamentária Paga (BO) - V	R\$ 39.353.194,08
Pagamento de Restos a Pagar Processados (BO) - VI	R\$ 12.020,32
Pagamento de Restos a Pagar Não Processados (BO) - VII	R\$
Transferências Financeiras Concedidas (BF) - VIII	R\$
Pagamentos Extraorçamentários** (BF) - IX	R\$
Total de Desembolsos de Atividades Operacionais, de Investimento e de Financiamento (DFC) X = V+VI+VII+VIII+IX	R\$ 39.365.214,40
Geração Líquida de Caixa ou Equivalente de Caixa XI = IV-X	R\$ 6.882.988,45



* No que diz respeito ao cálculo dos Recebimentos Extraorçamentários, foram deduzidos os valores de restos a pagar processados e não processados inscritos no exercício, por não se tratarem de movimentação financeira.

** Os pagamentos de restos a pagar processados e não processados foram apresentados na DFC juntamente com a despesa paga do exercício, sendo deduzidos do cálculo dos Pagamentos Extraorçamentários para não causar duplicidade.

IXX – SUPERÁVIT OU DÉFICIT ORÇAMENTÁRIO DECORRENTE DO RPPS

O Déficit orçamentário do Fundo Municipal de Saúde no exercício de 2020 foi de R\$ 6.878.228,13, além dos resultados orçamentários dos fundos e demais indiretas.

XX – DEMONSTRATIVO DE IMPLANTAÇÃO DAS NOVAS REGRAS CONTÁBEIS APLICADAS AO SETOR PÚBLICO

PROCEDIMENTOS CONTÁBEIS ORÇAMENTÁRIOS - PARTE I DO MCASP				
Ação	Adoção do Procedimento Contábeis Orçamentários.			
Subação	Produto	Responsável	Prazo Final	Situação Atual
		CONTADOR	-	IMPLEMENTADA
PROCEDIMENTOS CONTÁBEIS PATRIMONIAIS - PARTE II DO MCASP				
Ação	1. Reconhecimento, mensuração e evidenciação dos créditos oriundos de receitas tributárias e de contribuições (exceto créditos previdenciários), bem como dos respectivos encargos, multas, ajustes para perdas e registro de obrigações relacionadas à repartição de receitas.			
Subação	Produto	Responsável	Prazo Final	Situação Atual
		CONTADOR	-	IMPLEMENTADA
Ação	2. Reconhecimento, mensuração e evidenciação dos créditos previdenciários, bem como dos respectivos encargos, multas e ajustes para perdas.			
Subação	Produto	Responsável	Prazo Final	Situação Atual
		CONTADOR	-	IMPLEMENTADA
Ação	3. Reconhecimento, mensuração e evidenciação dos demais créditos a receber, (exceto créditos tributários, previdenciários e de contribuições a receber), bem como dos respectivos encargos, multas e ajustes para perdas.			
Subação	Produto	Responsável	Prazo Final	Situação Atual
		CONTADOR	-	IMPLEMENTADA
Ação	4. Reconhecimento, mensuração e evidenciação da Dívida Ativa, tributária e não-tributária, e respectivo ajuste para perdas.			
Subação	Produto	Responsável	Prazo Final	Situação Atual
		CONTADOR	-	IMPLEMENTADA
Ação	5. Reconhecimento, mensuração e evidenciação das obrigações e provisões por competência.			
Subação	Produto	Responsável	Prazo Final	Situação Atual
		CONTADOR	-	IMPLEMENTADA
Ação	6. Evidenciação de ativos e passivos contingentes em contas de controle e em notas explicativas.			
Subação	Produto	Responsável	Prazo Final	Situação Atual
		CONTADOR	31/12/2020	EM ANDAMENTO



Ação	7. Reconhecimento, mensuração e evidenciação dos bens móveis e imóveis; respectiva depreciação ou exaustão; reavaliação e redução ao valor recuperável (exceto bens do patrimônio cultural e de infraestrutura).			
Subação	Produto	Responsável	Prazo Final	Situação Atual
		CONTADOR		IMPLEMENTADA
Ação	8. Reconhecimento, mensuração e evidenciação dos bens de infraestrutura; respectiva depreciação, amortização ou exaustão; reavaliação e redução ao valor recuperável.			
Subação	Produto	Responsável	Prazo Final	Situação Atual
		CONTADOR	01/01/2023	
Ação	9. Reconhecimento, mensuração e evidenciação dos bens do patrimônio cultural; respectiva depreciação, amortização ou exaustão; reavaliação e redução ao valor recuperável (quando passível de registro segundo IPSAS, NBC TSP e MCASP).			
Subação	Produto	Responsável	Prazo Final	Situação Atual
		CONTADOR	01/01/2023	
Ação	10. Reconhecimento, mensuração e evidenciação das obrigações por competência decorrentes de empréstimos, financiamentos e dívidas contratuais e mobiliárias.			
Subação	Produto	Responsável	Prazo Final	Situação Atual
		CONTADOR		IMPLEMENTADA
Ação	11. Reconhecimento, mensuração e evidenciação das obrigações por competência decorrentes de benefícios a empregados (ex.: 13º salário, férias, etc.).			
Subação	Produto	Responsável	Prazo Final	Situação Atual
		CONTADOR		IMPLEMENTADA
Ação	12. Reconhecimento, mensuração e evidenciação da provisão atuarial do regime próprio de previdência dos servidores públicos civis e militares.			
Subação	Produto	Responsável	Prazo Final	Situação Atual
		CONTADOR		IMPLEMENTADA
Ação	13. Reconhecimento, mensuração e evidenciação das obrigações com fornecedores por competência.			
Subação	Produto	Responsável	Prazo Final	Situação Atual
		CONTADOR		IMPLEMENTADA
Ação	14. Reconhecimento, mensuração e evidenciação das demais obrigações por competência.			
Subação	Produto	Responsável	Prazo Final	Situação Atual
		CONTADOR		IMPLEMENTADA
Ação	15. Reconhecimento, mensuração e evidenciação de softwares, marcas, patentes, licenças e congêneres, classificados como intangíveis e eventuais amortização, reavaliação e redução ao valor recuperável.			
Subação	Produto	Responsável	Prazo Final	Situação Atual
		CONTADOR		IMPLEMENTADA
Ação	16. Outros ativos intangíveis e eventuais amortização e redução a valor recuperável.			
Subação	Produto	Responsável	Prazo Final	Situação Atual
		CONTADOR		IMPLEMENTADA
Ação	17. Reconhecimento, mensuração e evidenciação dos investimentos permanentes, e respectivos ajustes para perdas e redução ao valor recuperável.			
Subação	Produto	Responsável	Prazo Final	Situação Atual
		CONTADOR		IMPLEMENTADA
Ação	18. Reconhecimento, mensuração e evidenciação dos estoques.			



Subação	Produto	Responsável	Prazo Final	Situação Atual
		CONTADOR	01/01/2022	
Ação	19. Reconhecimento, mensuração e evidenciação dos demais aspectos referentes aos procedimentos patrimoniais estabelecidos nas IPSAS, NBC TSP e MCASP.			
Subação	Produto	Responsável	Prazo Final	Situação Atual
		CONTADOR	A SER DEFINIDO EM ATO NORMATIVO	
PROCEDIMENTOS CONTÁBEIS ESPECÍFICOS - PARTE III DO MCASP				
Ação	Registro de Procedimentos Contábeis Específicos - FUNDEB			
Subação	Produto	Responsável	Prazo Final	Situação Atual
		CONTADOR	-	IMPLEMENTADA
Ação	Registro de Procedimentos Contábeis Específicos - OPERAÇÕES DE CRÉDITOS			
Subação	Produto	Responsável	Prazo Final	Situação Atual
		CONTADOR	-	IMPLEMENTADA
Ação	Registro de Procedimentos Contábeis Específicos - REGIME PRÓPRIO DE PREVIDÊNCIA			
Subação	Produto	Responsável	Prazo Final	Situação Atual
		CONTADOR	-	IMPLEMENTADA
Ação	Registro de Procedimentos Contábeis Específicos - DÍVIDA ATIVA			
Subação	Produto	Responsável	Prazo Final	Situação Atual
		CONTADOR	-	IMPLEMENTADA
Ação	Registro de Procedimentos Contábeis Específicos - PRECATÓRIOS			
Subação	Produto	Responsável	Prazo Final	Situação Atual
		CONTADOR	-	IMPLEMENTADA
Ação	Registro de Procedimentos Contábeis Específicos - CONSÓRCIOS			
Subação	Produto	Responsável	Prazo Final	Situação Atual
		CONTADOR	-	IMPLEMENTADA
PLANO DE CONTAS APLICADO AO SETOR PÚBLICO - PARTE IV DO MCASP				
Ação	Aplicação do Plano de Contas, detalhado no nível exigido para a consolidação das contas nacionais			
Subação	Produto	Responsável	Prazo Final	Situação Atual
		CONTADOR	-	IMPLEMENTADA
DEMONSTRAÇÕES CONTÁBEIS APLICADAS AO SETOR PÚBLICO - PARTE V DO MCASP				
Ação	Adoção das Demonstrações Contábeis Aplicados ao Setor Público			
Subação	Produto	Responsável	Prazo Final	Situação Atual
		CONTADOR	-	IMPLEMENTADA

Marcello Fuchs Campos Gouveia
Prefeito

Tadeu André Bezerra de Sande
Contador

FUNDO MUNICIPAL DE EDUCAÇÃO
ANEXO 12 - BALANÇO ORÇAMENTÁRIO
DEZEMBRO(31/12/2020)

Exercício de 2020

ISOLADO:7 - FUNDO MUNICIPAL DE EDUCAÇÃO

RECEITAS ORÇAMENTÁRIAS	PREVISÃO INICIAL (a)	PREVISÃO ATUALIZADA (b)	RECEITAS REALIZADAS (c)	SALDO d = (c-b)
RECEITAS CORRENTES(I)	36.370.000,00	36.370.000,00	35.630.368,74	-739.631,26
RECEITA PATRIMONIAL	115.000,00	115.000,00	31.459,47	-83.540,53
Valores Mobiliários	115.000,00	115.000,00	31.459,47	-83.540,53
TRANSFERENCIAS CORRENTES	36.170.000,00	36.170.000,00	35.593.152,10	-576.847,90
Transferências da União e de suas Entidades	6.991.000,00	6.991.000,00	5.300.943,35	-1.690.056,65
Transferências do Estado e de suas Entidades	806.000,00	806.000,00	192.163,45	-613.836,55
Transferências de Outras Instituições Públicas	28.373.000,00	28.373.000,00	30.100.045,30	1.727.045,00
OUTRAS RECEITAS CORRENTES	85.000,00	85.000,00	5.757,17	-79.242,83
Indenizações, Restituições e ressarcimentos	35.000,00	35.000,00	5.757,17	-29.242,83
Demais Receitas Correntes	50.000,00	50.000,00	0,00	-50.000,00
RECEITAS DE CAPITAL (II)	4.040.000,00	4.040.000,00	3.010.597,20	-1.029.402,80
TRANSFERENCIAS DE CAPITAL	4.040.000,00	4.040.000,00	3.010.597,20	-1.029.402,80
Transferências da União e suas Entidades	4.040.000,00	4.040.000,00	3.010.597,20	-1.029.402,80
SUBTOTAL DAS RECEITAS (III)=(I+II)	40.410.000,00	40.410.000,00	38.640.965,94	-1.769.034,06
REFINANCIAMENTO (IV)	0,00	0,00	0,00	0,00
Operações de Crédito Internas	0,00	0,00	0,00	0,00
Mobiliária	0,00	0,00	0,00	0,00
Contratual	0,00	0,00	0,00	0,00
Operações de Crédito Externas	0,00	0,00	0,00	0,00
Mobiliária	0,00	0,00	0,00	0,00
Contratual	0,00	0,00	0,00	0,00
SUBTOTAL COM REFINANCIAMENTO (V) = (III+IV)	40.410.000,00	40.410.000,00	38.640.965,94	-1.769.034,06
DÉFICIT (VI)			4.207.326,83	
TOTAL (VII) = (V+VI)	40.410.000,00	40.410.000,00	42.848.292,77	
SALDOS DE EXERCÍCIOS ANTERIORES (UTILIZADOS PARA CRÉDITO ADICIONAIS)	0,00	0,00	0,00	
Recursos Arrecadados em Exercícios Anteriores	0,00	0,00	0,00	
Superávit Financeiro			0,00	
Reabertura de Créditos Adicionais			0,00	

EDNALDO ERNESTO SANTOS DA SILVA
 SECRETARIO
 174.833.794-72

TADEU ANDRE BEZERRA DE SANDE
 CONTADOR
 821.798.754-87



Documento Assinado em 31/12/2020 por TADEU ANDRE BEZERRA DE SANDE. MARCELO FUCHS CAMPOS GOUVEIA
 Acesse em: https://www.tre.com.br/portal/assinatura.aspx?CodigoDocumento=dl2a821-6578-4b04-6519-9991bcb4fce

FUNDO MUNICIPAL DE EDUCAÇÃO
ANEXO 12 - BALANÇO ORÇAMENTÁRIO
DEZEMBRO(31/12/2020)

Exercício de 2020



DESPESAS ORÇAMENTÁRIAS	DOTACAO INICIAL (e)	DOTAÇÃO ATUALIZADA (f)	DESPESAS EMPENHADAS (g)	DESPESAS LIQUIDADAS (h)	DESPESAS PAGAS (i)	SALDO DA DOTAÇÃO (j)=(f-g-h)
DESPESAS CORRENTES (VIII)	40.340.000,00	36.465.710,97	36.257.235,58	36.257.235,58	36.141.311,61	208.773,99
PESSOAL E ENCARGOS SOCIAIS	27.384.000,00	26.713.467,88	26.615.827,73	26.615.827,73	26.615.827,73	97.440,55
JUROS E ENCARGOS DA DÍVIDA	0,00	0,00	0,00	0,00	0,00	0,00
OUTRAS DESPESAS CORRENTES	12.956.000,00	9.752.243,09	9.641.407,85	9.641.407,85	9.525.483,88	110.633,04
DESPESAS DE CAPITAL (IX)	6.493.000,00	6.599.359,84	6.591.057,19	6.043.057,19	4.517.107,19	802.055,55
INVESTIMENTOS	5.785.000,00	5.993.359,84	5.985.219,10	5.437.219,10	3.911.269,10	844.140,44
INVERSÕES FINANCEIRAS	100.000,00	50.000,00	50.000,00	50.000,00	50.000,00	0,00
AMORTIZAÇÃO DA DÍVIDA	608.000,00	556.000,00	555.838,09	555.838,09	555.838,09	6.161,91
RESERVA DE CONTINGÊNCIA(X)	0,00	0,00	0,00	0,00	0,00	0,00
SUBTOTAL DAS DESPESAS (XI)=(VIII+IV+X)	46.833.000,00	43.065.070,81	42.848.292,77	42.300.292,77	40.658.418,80	216.777,04
AMORTIZAÇÃO DA DÍVIDA - REFINANCIAMENTO (XII)	0,00	0,00	0,00	0,00	0,00	0,00
Amortização da Dívida Interna	0,00	0,00	0,00	0,00	0,00	0,00
DÍVIDA MOBILIÁRIA	0,00	0,00	0,00	0,00	0,00	0,00
OUTRAS DÍVIDAS	0,00	0,00	0,00	0,00	0,00	0,00
Amortização da Dívida Externa	0,00	0,00	0,00	0,00	0,00	0,00
DÍVIDA MOBILIÁRIA	0,00	0,00	0,00	0,00	0,00	0,00
OUTRAS DÍVIDAS	0,00	0,00	0,00	0,00	0,00	0,00
SUBTOTAL COM REFINANCIAMENTO (XIII)=(XI+XII)	46.833.000,00	43.065.070,81	42.848.292,77	42.300.292,77	40.658.418,80	216.777,04
SUPERÁVIT (XIV)			0,00			
TOTAL (XV)=(XIII + XIV)	46.833.000,00	43.065.070,81	42.848.292,77	42.300.292,77	40.658.418,80	216.777,04
RESERVA DO RPPS	0,00	0,00	0,00	0,00	0,00	0,00

QUADRO DA EXECUÇÃO DOS RESTOS A PAGAR NÃO PROCESSADOS

RESTOS A PAGAR NÃO PROCESSADOS	INSCRITOS		LIQUIDADOS (c)	PAGOS (d)	CANCELADOS (e)	SALDO (f)=(a+b-c-d)
	EM EXERCÍCIOS ANTERIORES (a)	EM 31 DE DEZEMBRO DO EXERCÍCIO ANT (b)				
DESPESAS CORRENTES	0,00	649.645,05	36.224,30	36.224,30	0,00	613.420,75
PESSOAL E ENCARGOS SOCIAIS	0,00	0,00	0,00	0,00	0,00	0,00
JUROS E ENCARGOS DA DÍVIDA	0,00	0,00	0,00	0,00	0,00	0,00
OUTRAS DESPESAS CORRENTES	0,00	649.645,05	36.224,30	36.224,30	0,00	613.420,75
DESPESAS DE CAPITAL	0,00	1.226.005,45	70.171,75	70.171,75	1.155.833,70	60,00
INVESTIMENTOS	0,00	1.226.005,45	70.171,75	70.171,75	1.155.833,70	0,00
INVERSÕES FINANCEIRAS	0,00	0,00	0,00	0,00	0,00	0,00
AMORTIZAÇÃO DA DÍVIDA	0,00	0,00	0,00	0,00	0,00	0,00
TOTAL	0,00	1.875.650,50	106.396,05	106.396,05	1.155.833,70	613.420,75

QUADRO DA EXECUÇÃO DOS RESTOS A PAGAR PROCESSADOS

RESTOS A PAGAR PROCESSADOS	INSCRITOS		PAGOS (c)	CANCELADOS (d)	SALDO (e)=(a+b-c-d)
	EM EXERCÍCIOS ANTERIORES (a)	EM 31 DE DEZEMBRO DO EXERCÍCIO ANT (b)			
DESPESAS CORRENTES	2.065.403,16	1.527.261,08	1.561.115,31	0,00	2.031.548,93
PESSOAL E ENCARGOS SOCIAIS	2.017.191,15	704.827,24	704.827,24	0,00	2.017.191,15
JUROS E ENCARGOS DA DÍVIDA	0,00	0,00	0,00	0,00	0,00
OUTRAS DESPESAS CORRENTES	48.212,01	822.433,84	856.288,07	0,00	14.357,78
DESPESAS DE CAPITAL	27.540,00	404.507,96	426.039,13	0,00	6.008,83
INVESTIMENTOS	27.540,00	404.507,96	426.039,13	0,00	6.008,83
INVERSÕES FINANCEIRAS	0,00	0,00	0,00	0,00	0,00
AMORTIZAÇÃO DA DÍVIDA	0,00	0,00	0,00	0,00	0,00
TOTAL	2.092.943,16	1.931.769,04	1.987.154,44	0,00	2.037.557,76

EDNALDO ERNESTO SANTOS DA SILVA
 SECRETARIO
 174.833.794-72

TADEU ANDRE BEZERRA DE SANDE
 CONTADOR
 821.798.754-87



FUNDO MUNICIPAL DE EDUCAÇÃO
NOTAS EXPLICATIVAS – ANEXO X E XI – RESOLUÇÃO TC Nº 110, 09 DE DEZEMBRO DE 2020
BALANÇO ORÇAMENTÁRIO – ANEXO XII DA LEI 4.320/64 – MCASP

I – INFORMAÇÕES GERAIS

- a) **Nome da entidade:** Fundo Municipal de Educação
- b) **CNPJ:** 29.355.454/0001-67
- c) **Natureza Jurídica:** 124-4 Município
- d) **Domicílio do órgão:** Rua Praça Coutinho,68, Santa Tereza, Paudalho – PE, CEP: 55.825-000
- e) **Dados do representante legal:** Ednaldo Ernesto Santos da Silva. Período de Gestão – 01/01/2020 a 31/12/2020.
- f) **Contato:** Telefone – (81) 3636.1156
E-mail – atendimento@cetecpublica.com.br
Site – Prefeitura do Paudalho | Portal da Prefeitura Municipal de Paudalho

NATUREZA DAS OPERAÇÕES E PRINCIPAIS ATIVIDADES DO ÓRGÃO

O Município de Paudalho conta atualmente com uma população estimada pelo IBGE em 56.933 habitantes (<https://cidades.ibge.gov.br/brasil/pe/paudalho/panorama>), está situado à 47 km da Cidade de Recife, e possui uma extensão territorial total de 274.776 km². Tem como coeficiente individual do Fundo de Participação dos Municípios (FPM) o índice de 2,2. Durante o exercício de 2020 a execução orçamentária baseou-se na Lei Municipal nº 939/2019, de 20 de dezembro de 2019. Sua fonte financeira deriva da arrecadação de tributos e demais receitas correntes, além de repasses dos governos estadual e federal através dos repasses fundo a fundo ou de convênios (receitas de capital).

DADOS ADICIONAIS

I – Período da demonstração contábil: 01/01/2020 à 31/12/2020

II – Dados do Contador: Tadeu André Bezerra de Sande. CRC: 017.226/O-3/PE. E-mail: tadeusande@cetecpublica.com.br

III – Nome do Software de contabilidade pública: SCPI – Fiorilli Software

IV – Endereço do portal da transparência:
<http://www.paudalho.pe.gov.br/transparencia/>

DECLARAÇÃO DE CONFORMIDADE COM A LEGISLAÇÃO E COM AS NORMAS DE CONTABILIDADE APLICÁVEL

Este demonstrativo contábil foi elaborado em conformidade com o modelo definido pela Lei Federal nº 4.320/64, Portaria Conjunta STN/SOF nº 02 de 22 de dezembro de 2016 e Portaria STN nº 877, de 18 de dezembro de 2018 que estabeleceu o Manual de Contabilidade Aplicada ao Setor Público 8ª edição. A metodologia de registro, mensuração e evidenciação submetem no todo ou em parte no que couber as Normas Brasileiras de Contabilidade Aplicadas



ao Setor Público publicadas pelo Conselho Federal de Contabilidade (CFC), em especial a NBCT SP 16.6. Em casos específicos foram tomadas por base os normativos internacionais publicados pelo IFAC através das IPSAS.

CONSOLIDAÇÃO DAS DEMONSTRAÇÕES CONTÁBEIS

Esta demonstração contábil abrange exclusivamente os dados executados pelo Fundo Municipal de Educação de Paudalho uma vez que se trata da prestação de contas desta entidade.

II – RESUMO DAS POLÍTICAS CONTÁBEIS SIGNIFICATIVAS

Os registros inerentes aos atos e fatos contábeis da prestação de contas anual foram elaboradas de acordo com as orientações da Parte V – Demonstrações Contábeis Aplicadas ao Setor Público (DCASP), do Manual de Contabilidade Aplicada ao Setor Público (MCASP), 8ª edição, aprovado pela Portaria da Secretaria do Tesouro Nacional (STN) nº 877, de 18 de dezembro de 2018, que observa os dispositivos legais que regulam o assunto, como a Lei Federal nº 4.320, de 17 de março de 1964, a Lei Complementar Federal nº 101/2000 e, também, as disposições do Conselho Federal de Contabilidade (CFC) relativas aos Princípios de Contabilidade, assim como as Normas Brasileiras de Contabilidade Aplicadas ao Setor Público, observadas as seguintes normas do Conselho Federal de Contabilidade. Sendo a moeda utilizada o real (R\$), não tendo registros em moeda estrangeira que necessitasse de conversão de valores a moeda nacional vigente.

BASE DE MENSURAÇÃO UTILIZADAS

No que concerne o sistema orçamentário foi observado o art. 35 da Lei n.º 4.320/64 e NBCASP, sendo utilizado o regime misto, sendo de caixa para receitas e competências para as despesas.

A base de mensuração para ativos e passivos seguiu o MCASP, onde busca satisfazer os objetivos da elaboração e divulgação da informação de natureza contábil pelas entidades do setor público ao fornecer as informações que possibilitem aos usuários avaliarem:

- O custo dos serviços prestados no período, em termos históricos ou atuais;
- A capacidade operacional – a capacidade da entidade em dar suporte à prestação de serviços no futuro por meio de recursos físicos e outros; e
- A capacidade financeira – a capacidade da entidade em financiar as suas próprias atividades.

JULGAMENTO PELA APLICAÇÃO DAS POLÍTICAS CONTÁBEIS

a) Classificação de ativos:
Não existiu mais de uma base de mensuração de classes de ativos similares.

b) Constituição de provisões:
Não se aplica a esta demonstração.

c) Reconhecimento de variações patrimoniais:
Não se aplica a esta demonstração.



- d) Transferência de riscos e benefícios significativos sobre a propriedade de ativos para outras entidades:

Não houve transferência de propriedade de ativos para outras entidades.

III – OUTRAS INFORMAÇÕES RELEVANTES

- a) **Passivos Contingentes:** Não se aplica a esta demonstração.
- b) **Divulgações não financeiras:** Não se aplica a esta demonstração.
- c) **Reconhecimento de inconformidade que podem afetar a compreensão do usuário sobre o desempenho e o direcionamento das operações da entidade no futuro:**
Não há registro de eventos que possam afetar a compreensão do usuário sobre o desempenho futuro das operações da entidade.
- d) **Ajustes decorrentes da omissão e erros de registros:**
Não houve neste demonstrativo ajustes decorrentes da omissão e erros de registros.

IV – NOTAS EXPLICATIVAS

Serão apresentadas de forma sistemática as referências cruzadas com o título “Nota” e seu respectivo número, baseadas em contas, grupos de contas ou informações dos demonstrativos, com intuito de facilitar a leitura, entendimento e interpretação dos usuários.

BALANÇO ORÇAMENTÁRIO

O Balanço Orçamentário previsto no art. 102 e no anexo 12 da Lei Federal 4.320/64 apresenta as receitas estimadas e as despesas fixadas no orçamento em confronto com as receitas arrecadadas e as despesas executadas, respectivamente. A partir do confronto entre as receitas executadas com as estimadas, é possível avaliar o desempenho da arrecadação no exercício em questão. Quando confrontadas as despesas executadas com as autorizadas, é possível analisar as despesas da administração mediante a autorização legislativa que orientou os gastos e também a ação do gestor. O confronto das diferenças entre as receitas previstas e as despesas fixadas, bem como entre as receitas e despesas executadas, permite o conhecimento do resultado orçamentário: superávit (receita maior que despesa) ou déficit (despesa maior que a receita).

RECEITAS ORÇAMENTÁRIAS	PREVISÃO INICIAL	PREVISÃO ATUALIZADA	RECEITAS REALIZADAS	SALDO
RECEITAS CORRENTES(I) – NOTA 1	36.370.000,00	36.370.000,00	35.630.368,74	-739.631,26
RECEITA PATRIMONIAL	115.000,00	115.000,00	31.459,47	-83.540,53
Valores Mobiliários	115.000,00	115.000,00	31.459,47	-83.540,53
TRANSFERENCIAS CORRENTES – NOTA 2	36.170.000,00	36.170.000,00	35.593.152,10	-576.847,90
Transferências da União e de suas Entidades	6.991.000,00	6.991.000,00	5.300.943,35	-1.690.056,65
Transferências do Estado e de suas Entidades	806.000,00	806.000,00	192.163,45	-613.836,55
Transferências de Outras Instituições Públicas	28.373.000,00	28.373.000,00	30.100.045,30	1.727.045,30
OUTRAS RECEITAS CORRENTES	85.000,00	85.000,00	5.757,17	-79.242,83



Indenizações, Restituições e ressarcimentos	35.000,00	35.000,00	5.757,17	-29.242,83
Demais Receitas Correntes	50.000,00	50.000,00	0,00	-50.000,00
RECEITAS DE CAPITAL (II) – NOTA 3	4.040.000,00	4.040.000,00	3.010.597,20	-1.029.402,80
TRANSFERENCIAS DE CAPITAL	4.040.000,00	4.040.000,00	3.010.597,20	-1.029.402,80
Transferências da União e suas Entidades	4.040.000,00	4.040.000,00	3.010.597,20	-1.029.402,80
SUBTOTAL DAS RECEITAS (III)=(I+II)	40.410.000,00	40.410.000,00	38.640.965,94	-1.769.034,06
REFINANCIAMENTO (IV)	0,00	0,00	0,00	0,00
Operações de Crédito Internas	0,00	0,00	0,00	0,00
Mobiliária	0,00	0,00	0,00	0,00
Contratual	0,00	0,00	0,00	0,00
Operações de Crédito Externas	0,00	0,00	0,00	0,00
Mobiliária	0,00	0,00	0,00	0,00
Contratual	0,00	0,00	0,00	0,00
SUBTOTAL COM REFINANCIAMENTO (V) = (III+IV) – NOTA 4	40.410.000,00	40.410.000,00	38.640.965,94	-1.769.034,06
DÉFICIT (VI) – NOTA 5			4.207.326,83	
TOTAL (VII) = (V+VI)	40.410.000,00	40.410.000,00	42.848.292,77	

Nota 01 – Receitas Correntes: São receitas correntes as receitas tributárias, de contribuições, patrimonial, agropecuária, industrial, de serviços e outras e, ainda, as provenientes de recursos financeiros recebidos de outras pessoas de direito público ou privado, quando destinados a atender despesas classificáveis em despesas correntes. A previsão de arrecadação atualizada da entidade para o exercício de 2020 foi de R\$ 36.370.000,00. Durante o exercício o valor arrecadado foi de R\$ 35.630.368,74, o que apresenta uma insuficiência de arrecadação da receita corrente de R\$ 739.631,26.

Nota 02 – Transferências Correntes: Com arrecadação de R\$ 35.593.152,10, este grupo representa 99,89% das receitas correntes realizadas.

Nota 03 – Receitas de Capital: São receitas de capital as provenientes da realização de recursos financeiros oriundos de constituição de dívidas; da conversão em espécie, de bens e direitos; os recursos recebidos de outras pessoas de direito público ou privado destinados a atender despesas classificáveis em despesas de capital e ainda o superávit do orçamento corrente. A previsão de arrecadação atualizada de receita de capital da entidade para o exercício de 2020 foi de R\$ 4.040.000,00. Durante o exercício, o valor arrecadado foi de R\$ 3.010.597,20, o que apresenta uma insuficiência de arrecadação da receita de capital de R\$ 1.029.402,80.

Nota 04 – Subtotal com Refinanciamento: A receita total é composta pelo somatório das receitas correntes e de capital. O total de receita prevista atualizada para o exercício de 2020 é de R\$ 40.410.000,00, sendo efetivamente arrecadado o valor de R\$ 38.640.965,94, apresentando um déficit na arrecadação de R\$ 1.769.034,06.

Nota 05 – Déficit: A diferença entre as receitas orçamentárias arrecadas e as despesas empenhadas no exercício de 2020, geraram um déficit orçamentário no valor total de R\$ 4.207.326,83.



DESPESAS ORÇAMENTÁRIAS	DOTACAO INICIAL	DOTAÇÃO ATUALIZADA	DESPESAS EMPENHADAS	DESPESAS LIQUIDADAS	DESPESAS PAGAS	SALDO DA DOTAÇÃO
DESPESAS CORRENTES (VIII) – NOTA 6	40.340.000,00	36.465.710,97	36.257.235,58	36.257.235,58	36.141.311,61	208.475,39
PESSOAL E ENCARGOS SOCIAIS	27.384.000,00	26.713.467,88	26.615.827,73	26.615.827,73	26.615.827,73	97.640,15
JUROS E ENCARGOS DA DÍVIDA	0,00	0,00	0,00	0,00	0,00	0,00
OUTRAS DESPESAS CORRENTES	12.956.000,00	9.752.243,09	9.641.407,85	9.641.407,85	9.525.483,88	110.835,24
DESPESAS DE CAPITAL (IX) – NOTA 7	6.493.000,00	6.599.359,84	6.591.057,19	6.043.057,19	4.517.107,19	8.302,65
INVESTIMENTOS	5.785.000,00	5.993.359,84	5.985.219,10	5.437.219,10	3.911.269,10	8.140,74
INVERSÕES FINANCEIRAS	100.000,00	50.000,00	50.000,00	50.000,00	50.000,00	0,00
AMORTIZAÇÃO DA DÍVIDA	608.000,00	556.000,00	555.838,09	555.838,09	555.838,09	161,91
RESERVA DE CONTINGÊNCIA(X)	0,00	0,00	0,00	0,00	0,00	0,00
SUBTOTAL DAS DESPESAS (XI)=(VIII+IV+X)	46.833.000,00	43.065.070,81	42.848.292,77	42.300.292,77	40.658.418,80	216.778,04
AMORTIZAÇÃO DA DÍVIDA - REFINANCIAMENTO (XII)	0,00	0,00	0,00	0,00	0,00	0,00
Amortização da Dívida Interna	0,00	0,00	0,00	0,00	0,00	0,00
DÍVIDA MOBILIÁRIA	0,00	0,00	0,00	0,00	0,00	0,00
OUTRAS DÍVIDAS	0,00	0,00	0,00	0,00	0,00	0,00
Amortização da Dívida Externa	0,00	0,00	0,00	0,00	0,00	0,00
DÍVIDA MOBILIÁRIA	0,00	0,00	0,00	0,00	0,00	0,00
OUTRAS DÍVIDAS	0,00	0,00	0,00	0,00	0,00	0,00
SUBTOTAL COM REFINANCIAMENTO (XIII)=(XI+XII) – NOTA 8	46.833.000,00	43.065.070,81	42.848.292,77	42.300.292,77	40.658.418,80	216.778,04
SUPERÁVIT (XIV)			0,00			
TOTAL (XV)=(XIII + XIV)	46.833.000,00	43.065.070,81	42.848.292,77	42.300.292,77	40.658.418,80	216.778,04
RESERVA DO RPPS	0,00	0,00	0,00	0,00	0,00	0,00

Nota 08 – Despesas Correntes: São as despesas de manutenção das atividades das entidades da administração pública. A dotação inicial fixada em orçamento para 2020 foi de R\$ 40.340.000,00, atualizando ao valor dos créditos adicionais totalizando R\$ 36.465.710,97. Desses valores foram empenhados R\$ 36.257.235,58, liquidados R\$ 36.257.235,58, dos quais foram pagos R\$ 36.141.311,61.

Nota 09 – Despesas de Capital: São despesas direcionadas ao investimento em formação ou aquisição de um bem de capital. As despesas de capital fixadas para o exercício de 2020 somara R\$ 6.493.000,00, a dotação atualizada resultou em R\$ 6.599.359,84. As despesas empenhadas apresentam um montante de R\$ 6.591.057,19, liquidados R\$ 6.043.057,19, dos quais foram pagos R\$ 4.517.107,19.

Nota 10 – Subtotal do Refinanciamento: Composto pelo somatório das despesas correntes e de capital. A dotação inicial total foi de R\$ 46.833.000,00 sendo atualizada ao valor de R\$ 43.065.070,81. O valor empenhado total foi de R\$ 42.848.292,77, o liquidado R\$ 42.300.292,77 e o pago total de R\$ 40.658.418,80.



RESTOS A PAGAR	INSCRITOS		PAGOS	CANCELADOS	SALDO
	EM EXERCÍCIOS ANTERIORES	EM 31 DE DEZEMBRO DO EXERCÍCIO ANTERIOR			
RESTOS A PAGAR NÃO PROCESSADOS					
DESPESAS CORRENTES	R\$ 649.645,05	R\$ -	R\$ 36.224,30	R\$ -	R\$ 613.420,75
DESPESAS DE CAPITAL	R\$ 1.226.005,45	R\$ 548.000,00	R\$ 70.171,75	R\$ 1.155.833,70	R\$ 548.000,00
TOTAL – NOTA 11	R\$ 1.875.650,50	R\$ 548.000,00	R\$ 106.396,05	R\$ 1.155.833,70	R\$ 1.161.420,75
RESTOS A PAGAR PROCESSADOS					
DESPESAS CORRENTES	R\$ 3.592.664,24	R\$ 115.923,97	R\$ 1.561.115,31	R\$ -	R\$ 2.147.472,90
DESPESAS DE CAPITAL	R\$ 432.047,96	R\$ 1.525.950,00	R\$ 426.039,13	R\$ -	R\$ 1.531.958,83
TOTAL – NOTA 12	R\$ 4.024.712,20	R\$ 1.641.873,97	R\$ 1.987.154,44	R\$ -	R\$ 3.679.431,73

Nota 11 – Restos a Pagar Não Processados: Os restos a pagar inscritos em exercícios anteriores totalizam R\$ 1.875.650,50 e em 31 de dezembro do exercício anterior totalizam R\$ 548.000,00. Do montante total de restos não processados inscritos, foram efetuados pagamentos de R\$ 106.396,05 e cancelamentos de R\$ 1.155.833,70, deixando um saldo total de R\$ 1.161.420,75.

Nota 12 – Restos a Pagar Processados: Os restos a pagar processados inscritos em exercícios anteriores totalizam R\$ 4.024.712,20 e em 31 de dezembro do exercício anterior R\$ 1.641.873,97. Do total de restos a pagar processados inscritos, foram efetuados os pagamentos de R\$ 1.987.154,44 e não houve cancelamento, deixando um saldo total de R\$ 3.679.431,73.

V – DETALHAMENTO DAS DESPESAS EXECUTADAS POR TIPO DE CRÉDITO CONFORME ANEXO XVII DA RESOLUÇÃO TC Nº 112

TIPOS DE CRÉDITOS	DOTAÇÃO INICIAL (a)	DOTAÇÃO ATUALIZADA (b)	DESPESA EMPENHADA (c)	DESPESA LIQUIDADADA (d)	DESPESA PAGA (e)	SALDO DA DOTAÇÃO (f) = (b-c)
INICIAL	R\$ 46.833.000,00	R\$ 43.065.070,81				
SUPLEMENTAR	-		R\$ 42.848.292,77	R\$ 42.300.292,77	R\$ 40.658.418,80	R\$ 216.778,04
ESPECIAIS	-	R\$ -				
EXTRAORDINÁRIOS	-	R\$ -				
TOTAL	R\$ 46.833.000,00	R\$ 43.065.070,81	R\$ 42.848.292,77	R\$ 42.300.292,77	R\$ 40.658.418,80	R\$ 216.778,04

VI – UTILIZAÇÃO DO SUPERÁVIT FINANCEIRO E/OU REABERTURA DE CRÉDITOS ESPECIAIS OU EXTRAORDINÁRIOS

Não houve, no decorrer do exercício de 2020, reabertura de créditos especiais, tampouco reabertura de créditos extraordinários.



VII – ATUALIZAÇÕES MONETÁRIAS AUTORIZADAS POR LEI, EFETUADAS ANTES E APÓS A DATA DE PUBLICAÇÃO DA LOA

Não houve atualização monetária autorizada por lei, efetuadas antes e após a data da publicação da LOA.

VIII – SALDOS SIGNIFICATIVOS DE CAIXA E EQUIVALENTE DE CAIXA MANTIDOS, MAS QUE NÃO ESTEJAM DISPONÍVEIS PARA USO IMEDIATO

Saldo em 31/12/2019	Saldo em 31/12/2020
R\$ 0,00	R\$ 0,00

IX – TRANSAÇÕES DE INVESTIMENTO E FINANCEIRAMENTO QUE NÃO ENVOLVAM USO DE CAIXA

Saldo em 31/12/2019	Saldo em 31/12/2020
R\$ 0,00	R\$ 0,00

X – AJUSTES RELACIONADOS ÀS RETENÇÕES

Não se aplica a este demonstrativo.

XI – PROCEDIMENTO ADOTADO EM RELAÇÃO AOS RESTOS A PAGAR NÃO PROCESSADOS LIQUIDADOS

No exercício de 2020, o Município não apresentou valores de Restos a Pagar Não Processados Liquidados. Conforme evidenciado no Demonstrativo da Dívida Flutuante.

XII – DETALHAMENTO DE RECURSOS DE EXERCÍCIOS ANTERIORES UTILIZADOS PARA FINANCIAR DESPESAS ORÇAMENTÁRIAS DO EXERCÍCIO CORRENTE, DESTACANDO-SE OS RECURSOS VINCULADOS AO RPPS E OUTROS COM DESTINAÇÃO VINCULADA

FONTE	SALDO EM 2019
RECURSOS PRÓPRIOS (a)	R\$ -
Fundo Municipal de Educação	R\$ -
RECURSOS VINCULADOS (b)	R\$ 3.358.120,66
Fundo Municipal de Educação	R\$ 3.358.120,66
TOTAL c = (a+b)	R\$ 3.358.120,66

XIII – CONCILIAÇÃO COM OS VALORES DOS FLUXOS DE CAIXA LÍQUIDOS DAS ATIVIDADES OPERACIONAIS, DE INVESTIMENTO E DE FINANCIAMENTO, APRESENTADOS NA DEMONSTRAÇÃO DOS FLUXOS DE CAIXA



QUADRO DE CONCILIAÇÃO	VALOR	
Total da Receita Orçamentária (BO) - I	R\$	38.640.965,94
Transferências Financeiras Recebidas (BF) - II	R\$	4.440.289,84
Recebimentos Extraorçamentários* (BF) - III	R\$	5.403.560,36
Total de Ingressos de Atividades Operacionais, de Investimento e de Financiamento (DFC) IV = I+II+III	R\$	48.484.816,14
Total da Despesa Orçamentária Paga (BO) - V	R\$	40.658.418,80
Pagamento de Restos a Pagar Processados (BO) - VI	R\$	1.987.154,44
Pagamento de Restos a Pagar Não Processados (BO) - VII	R\$	106.396,05
Transferências Financeiras Concedidas (BF) - VIII	R\$	22.290,07
Pagamentos Extraorçamentários** (BF) - IX	R\$	5.450.837,74
Total de Desembolsos de Atividades Operacionais, de Investimento e de Financiamento (DFC) X = V+VI+VII+VIII+IX	R\$	48.225.097,10
Geração Líquida de Caixa ou Equivalente de Caixa XI = IV-X	R\$	259.719,04

* No que diz respeito ao cálculo dos Recebimentos Extraorçamentários, foram deduzidos os valores de restos a pagar processados e não processados inscritos no exercício, por não se tratarem de movimentação financeira.

** Os pagamentos de restos a pagar processados e não processados foram apresentados na DFC juntamente com a despesa paga do exercício, sendo deduzidos do cálculo dos Pagamentos Extraorçamentários para não causar duplicidade.

IXX – SUPERÁVIT OU DÉFICIT ORÇAMENTÁRIO DECORRENTE DO RPPS

O déficit orçamentário do Fundo Municipal de Educação no exercício de 2020 foi de R\$ 4.207.326,83, não tendo relação com RPPS uma vez que o município de Paudalho não detêm de Previdência Própria.

XX – DEMONSTRATIVO DE IMPLANTAÇÃO DAS NOVAS REGRAS CONTÁBEIS APLICADAS AO SETOR PÚBLICO

PROCEDIMENTOS CONTÁBEIS ORÇAMENTÁRIOS - PARTE I DO MCASP				
Ação	Adoção do Procedimento Contábeis Orçamentários.			
Subação	Produto	Responsável	Prazo Final	Situação Atual
		CONTADOR	-	IMPLEMENTADA
PROCEDIMENTOS CONTÁBEIS PATRIMONIAIS - PARTE II DO MCASP				
Ação	1. Reconhecimento, mensuração e evidenciação dos créditos oriundos de receitas tributárias e de contribuições (exceto créditos previdenciários), bem como dos respectivos encargos, multas, ajustes para perdas e registro de obrigações relacionadas à repartição de receitas.			
Subação	Produto	Responsável	Prazo Final	Situação Atual
		CONTADOR	-	IMPLEMENTADA
Ação	2. Reconhecimento, mensuração e evidenciação dos créditos previdenciários, bem como dos respectivos encargos, multas e ajustes para perdas.			
Subação	Produto	Responsável	Prazo Final	Situação Atual
		CONTADOR	-	IMPLEMENTADA



Ação	3. Reconhecimento, mensuração e evidenciação dos demais créditos a receber, (exceto créditos tributários, previdenciários e de contribuições a receber), bem como dos respectivos encargos, multas e ajustes para perdas.			
Subação	Produto	Responsável	Prazo Final	Situação Atual
		CONTADOR	-	IMPLEMENTADA
Ação	4. Reconhecimento, mensuração e evidenciação da Dívida Ativa, tributária e não-tributária, e respectivo ajuste para perdas.			
Subação	Produto	Responsável	Prazo Final	Situação Atual
		CONTADOR		IMPLEMENTADA
Ação	5. Reconhecimento, mensuração e evidenciação das obrigações e provisões por competência.			
Subação	Produto	Responsável	Prazo Final	Situação Atual
		CONTADOR	-	IMPLEMENTADA
Ação	6. Evidenciação de ativos e passivos contingentes em contas de controle e em notas explicativas.			
Subação	Produto	Responsável	Prazo Final	Situação Atual
		CONTADOR	31/12/2020	EM ANDAMENTO
Ação	7. Reconhecimento, mensuração e evidenciação dos bens móveis e imóveis; respectiva depreciação ou exaustão; reavaliação e redução ao valor recuperável (exceto bens do patrimônio cultural e de infraestrutura).			
Subação	Produto	Responsável	Prazo Final	Situação Atual
		CONTADOR		IMPLEMENTADA
Ação	8. Reconhecimento, mensuração e evidenciação dos bens de infraestrutura; respectiva depreciação, amortização ou exaustão; reavaliação e redução ao valor recuperável.			
Subação	Produto	Responsável	Prazo Final	Situação Atual
		CONTADOR	01/01/2023	
Ação	9. Reconhecimento, mensuração e evidenciação dos bens do patrimônio cultural; respectiva depreciação, amortização ou exaustão; reavaliação e redução ao valor recuperável (quando passível de registro segundo IPSAS, NBC TSP e MCASP).			
Subação	Produto	Responsável	Prazo Final	Situação Atual
		CONTADOR	01/01/2023	
Ação	10. Reconhecimento, mensuração e evidenciação das obrigações por competência decorrentes de empréstimos, financiamentos e dívidas contratuais e mobiliárias.			
Subação	Produto	Responsável	Prazo Final	Situação Atual
		CONTADOR		IMPLEMENTADA
Ação	11. Reconhecimento, mensuração e evidenciação das obrigações por competência decorrentes de benefícios a empregados (ex.: 13º salário, férias, etc.).			
Subação	Produto	Responsável	Prazo Final	Situação Atual
		CONTADOR		IMPLEMENTADA
Ação	12. Reconhecimento, mensuração e evidenciação da provisão atuarial do regime próprio de previdência dos servidores públicos civis e militares.			
Subação	Produto	Responsável	Prazo Final	Situação Atual
		CONTADOR		IMPLEMENTADA
Ação	13. Reconhecimento, mensuração e evidenciação das obrigações com fornecedores por competência.			
Subação	Produto	Responsável	Prazo Final	Situação Atual
		CONTADOR		IMPLEMENTADA



Ação	14. Reconhecimento, mensuração e evidenciação das demais obrigações por competência.			
Subação	Produto	Responsável	Prazo Final	Situação Atual
		CONTADOR		IMPLEMENTADA
Ação	15. Reconhecimento, mensuração e evidenciação de softwares, marcas, patentes, licenças e congêneres, classificados como intangíveis e eventuais amortização, reavaliação e redução ao valor recuperável.			
Subação	Produto	Responsável	Prazo Final	Situação Atual
		CONTADOR		IMPLEMENTADA
Ação	16. Outros ativos intangíveis e eventuais amortização e redução a valor recuperável.			
Subação	Produto	Responsável	Prazo Final	Situação Atual
		CONTADOR		IMPLEMENTADA
Ação	17. Reconhecimento, mensuração e evidenciação dos investimentos permanentes, e respectivos ajustes para perdas e redução ao valor recuperável.			
Subação	Produto	Responsável	Prazo Final	Situação Atual
		CONTADOR		IMPLEMENTADA
Ação	18. Reconhecimento, mensuração e evidenciação dos estoques.			
Subação	Produto	Responsável	Prazo Final	Situação Atual
		CONTADOR	01/01/2022	
Ação	19. Reconhecimento, mensuração e evidenciação dos demais aspectos referentes aos procedimentos patrimoniais estabelecidos nas IPSAS, NBC TSP e MCASP.			
Subação	Produto	Responsável	Prazo Final	Situação Atual
		CONTADOR	A SER DEFINIDO EM ATO NORMATIVO	
PROCEDIMENTOS CONTÁBEIS ESPECÍFICOS - PARTE III DO MCASP				
Ação	Registro de Procedimentos Contábeis Específicos - FUNDEB			
Subação	Produto	Responsável	Prazo Final	Situação Atual
		CONTADOR	-	IMPLEMENTADA
Ação	Registro de Procedimentos Contábeis Específicos - OPERAÇÕES DE CRÉDITOS			
Subação	Produto	Responsável	Prazo Final	Situação Atual
		CONTADOR	-	IMPLEMENTADA
Ação	Registro de Procedimentos Contábeis Específicos - REGIME PRÓPRIO DE PREVIDÊNCIA			
Subação	Produto	Responsável	Prazo Final	Situação Atual
		CONTADOR		IMPLEMENTADA
Ação	Registro de Procedimentos Contábeis Específicos - DÍVIDA ATIVA			
Subação	Produto	Responsável	Prazo Final	Situação Atual
		CONTADOR		IMPLEMENTADA
Ação	Registro de Procedimentos Contábeis Específicos - PRECATÓRIOS			
Subação	Produto	Responsável	Prazo Final	Situação Atual
		CONTADOR	-	IMPLEMENTADA
Ação	Registro de Procedimentos Contábeis Específicos - CONSÓRCIOS			
Subação	Produto	Responsável	Prazo Final	Situação Atual
		CONTADOR	-	IMPLEMENTADA
PLANO DE CONTAS APLICADO AO SETOR PÚBLICO - PARTE IV DO MCASP				
Ação	Aplicação do Plano de Contas, detalhado no nível exigido para a consolidação das contas nacionais			
Subação	Produto	Responsável	Prazo Final	Situação Atual
		CONTADOR	-	IMPLEMENTADA



DEMONSTRAÇÕES CONTÁBEIS APLICADAS AO SETOR PÚBLICO - PARTE V DO MCASP				
Ação	Adoção das Demonstrações Contábeis Aplicados ao Setor Público			
Subação	Produto	Responsável	Prazo Final	Situação Atual
		CONTADOR	-	IMPLEMENTADA

Marcello Fuchs Campos Gouveia
Prefeito

Tadeu André Bezerra de Sande
Contador



PREFEITURA MUNICIPAL DO
PAUDALHO
Construindo um novo amanhã!

FUNDO MUNICIPAL DE ASSISTÊNCIA SOCIAL
ANEXO 12 - BALANÇO ORÇAMENTÁRIO
DEZEMBRO(31/12/2020)

Exercício de 2020

ISOLADO:4 - FUNDO MUNICIPAL DE ASSISTÊNCIA SOCIAL

RECEITAS ORÇAMENTÁRIAS	PREVISÃO INICIAL (a)	PREVISÃO ATUALIZADA (b)	RECEITAS REALIZADAS (c)	SALDO d = (c-b)
RECEITAS CORRENTES(I)	1.353.000,00	1.353.000,00	1.162.604,89	-190.395,11
RECEITA PATRIMONIAL	20.000,00	20.000,00	2.069,31	-17.930,69
Valores Mobiliários	20.000,00	20.000,00	2.069,31	-17.930,69
TRANSFERENCIAS CORRENTES	1.309.000,00	1.309.000,00	1.116.857,60	-192.142,40
Transferências da União e de suas Entidades	1.283.000,00	1.283.000,00	1.116.857,60	-166.142,40
Transferências do Estado e de suas Entidades	26.000,00	26.000,00	0,00	-26.000,00
OUTRAS RECEITAS CORRENTES	24.000,00	24.000,00	43.677,98	19.677,98
Indenizações, Restituições e ressarcimentos	14.000,00	14.000,00	41,80	-13.958,20
Demais Receitas Correntes	10.000,00	10.000,00	43.636,18	33.636,18
RECEITAS DE CAPITAL (II)	10.000,00	10.000,00	10.156,16	156,16
TRANSFERENCIAS DE CAPITAL	10.000,00	10.000,00	10.156,16	156,16
Transferências da União e suas Entidades	0,00	0,00	10.156,16	10.156,16
Transferências dos Estados e do Distrito Federal e de suas Entidades	10.000,00	10.000,00	0,00	-10.000,00
SUBTOTAL DAS RECEITAS (III)=(I+II)	1.363.000,00	1.363.000,00	1.172.761,05	-190.238,95
REFINANCIAMENTO (IV)	0,00	0,00	0,00	0,00
Operações de Crédito Internas	0,00	0,00	0,00	0,00
Mobiliária	0,00	0,00	0,00	0,00
Contratual	0,00	0,00	0,00	0,00
Operações de Crédito Externas	0,00	0,00	0,00	0,00
Mobiliária	0,00	0,00	0,00	0,00
Contratual	0,00	0,00	0,00	0,00
SUBTOTAL COM REFINANCIAMENTO (V) = (III+IV)	1.363.000,00	1.363.000,00	1.172.761,05	-190.238,95
DÉFICIT (VI)			2.614.425,89	
TOTAL (VII) = (V+VI)	1.363.000,00	1.363.000,00	3.787.186,94	
SALDOS DE EXERCÍCIOS ANTERIORES (UTILIZADOS PARA CRÉDITO ADICIONAIS)	0,00	0,00	0,00	
Recursos Arrecadados em Exercícios Anteriores	0,00	0,00	0,00	
Superávit Financeiro			0,00	
Reabertura de Créditos Adicionais			0,00	

VALQUIRIA MARINHO DE BARROS
SECRETARIO
882.301.714-91

TADEU ANDRE ANDRE BEZERRA DE SANDE
CONTADOR
821.798.754-87



Documento Assinado em 31/12/2020 por TADEU ANDRE ANDRE BEZERRA DE SANDE. MARCELO FUCHS CAMPOS GOUVEIA
 Acesse em: https://www.sigint.mec.gov.br/assinatura/verificacao.do?codigo_documento=dl24821-6578-4b04-6519-9991cbcb4fce

FUNDO MUNICIPAL DE ASSISTÊNCIA SOCIAL
ANEXO 12 - BALANÇO ORÇAMENTÁRIO
DEZEMBRO(31/12/2020)

Exercício de 2020



DESPESAS ORÇAMENTÁRIAS	DOTACAO INICIAL (e)	DOTAÇÃO ATUALIZADA (f)	DESPESAS EMPENHADAS (g)	DESPESAS LIQUIDADAS (h)	DESPESAS PAGAS (i)	SALDO DA DOTAÇÃO (j)=(f-g)
DESPESAS CORRENTES (VIII)	5.310.000,00	5.376.100,00	3.777.430,22	3.777.430,22	3.773.901,22	1.598.669,78
PESSOAL E ENCARGOS SOCIAIS	1.549.000,00	2.183.400,00	1.841.177,48	1.841.177,48	1.841.177,48	342.222,52
JUROS E ENCARGOS DA DÍVIDA	0,00	0,00	0,00	0,00	0,00	0,00
OUTRAS DESPESAS CORRENTES	3.761.000,00	3.192.700,00	1.936.252,74	1.936.252,74	1.932.723,74	1.256.449,26
DESPESAS DE CAPITAL (IX)	560.000,00	99.000,00	9.756,72	9.756,72	9.756,72	894.443,28
INVESTIMENTOS	560.000,00	99.000,00	9.756,72	9.756,72	9.756,72	894.443,28
INVERSÕES FINANCEIRAS	0,00	0,00	0,00	0,00	0,00	0,00
AMORTIZAÇÃO DA DÍVIDA	0,00	0,00	0,00	0,00	0,00	0,00
RESERVA DE CONTINGÊNCIA(X)	0,00	0,00	0,00	0,00	0,00	0,00
SUBTOTAL DAS DESPESAS (XI)=(VIII+IV+X)	5.870.000,00	5.475.100,00	3.787.186,94	3.787.186,94	3.783.657,94	1.687.442,06
AMORTIZAÇÃO DA DÍVIDA - REFINANCIAMENTO (XII)	0,00	0,00	0,00	0,00	0,00	0,00
Amortização da Dívida Interna	0,00	0,00	0,00	0,00	0,00	0,00
DÍVIDA MOBILIÁRIA	0,00	0,00	0,00	0,00	0,00	0,00
OUTRAS DÍVIDAS	0,00	0,00	0,00	0,00	0,00	0,00
Amortização da Dívida Externa	0,00	0,00	0,00	0,00	0,00	0,00
DÍVIDA MOBILIÁRIA	0,00	0,00	0,00	0,00	0,00	0,00
OUTRAS DÍVIDAS	0,00	0,00	0,00	0,00	0,00	0,00
SUBTOTAL COM REFINANCIAMENTO (XIII)=(XI+XII)	5.870.000,00	5.475.100,00	3.787.186,94	3.787.186,94	3.783.657,94	1.687.442,06
SUPERÁVIT (XIV)			0,00			
TOTAL (XV)=(XIII + XIV)	5.870.000,00	5.475.100,00	3.787.186,94	3.787.186,94	3.783.657,94	1.687.442,06
RESERVA DO RPPS	0,00	0,00	0,00	0,00	0,00	0,00

QUADRO DA EXECUÇÃO DOS RESTOS A PAGAR NÃO PROCESSADOS

RESTOS A PAGAR NÃO PROCESSADOS	INSCRITOS		LIQUIDADOS (c)	PAGOS (d)	CANCELADOS (e)	SALDO (f)=(a+b-c-d)
	EM EXERCÍCIOS ANTERIORES (a)	EM 31 DE DEZEMBRO DO EXERCÍCIO ANT (b)				
DESPESAS CORRENTES	8.217,10	4.000,00	0,00	0,00	0,00	12.217,10
PESSOAL E ENCARGOS SOCIAIS	0,00	0,00	0,00	0,00	0,00	0,00
JUROS E ENCARGOS DA DÍVIDA	0,00	0,00	0,00	0,00	0,00	0,00
OUTRAS DESPESAS CORRENTES	8.217,10	4.000,00	0,00	0,00	0,00	12.217,10
DESPESAS DE CAPITAL	0,00	0,00	0,00	0,00	0,00	0,00
INVESTIMENTOS	0,00	0,00	0,00	0,00	0,00	0,00
INVERSÕES FINANCEIRAS	0,00	0,00	0,00	0,00	0,00	0,00
AMORTIZAÇÃO DA DÍVIDA	0,00	0,00	0,00	0,00	0,00	0,00
TOTAL	8.217,10	4.000,00	0,00	0,00	0,00	12.217,10

QUADRO DA EXECUÇÃO DOS RESTOS A PAGAR PROCESSADOS

RESTOS A PAGAR PROCESSADOS	INSCRITOS		PAGOS (c)	CANCELADOS (d)	SALDO (e)=(a+b-c-d)
	EM EXERCÍCIOS ANTERIORES (a)	EM 31 DE DEZEMBRO DO EXERCÍCIO ANT (b)			
DESPESAS CORRENTES	140.507,34	123.612,45	123.189,61	0,00	140.930,18
PESSOAL E ENCARGOS SOCIAIS	27.615,65	60.323,98	60.323,98	0,00	27.615,65
JUROS E ENCARGOS DA DÍVIDA	0,00	0,00	0,00	0,00	0,00
OUTRAS DESPESAS CORRENTES	112.891,69	63.288,47	62.865,63	0,00	113.314,53
DESPESAS DE CAPITAL	0,00	0,00	0,00	0,00	0,00
INVESTIMENTOS	0,00	0,00	0,00	0,00	0,00
INVERSÕES FINANCEIRAS	0,00	0,00	0,00	0,00	0,00
AMORTIZAÇÃO DA DÍVIDA	0,00	0,00	0,00	0,00	0,00
TOTAL	140.507,34	123.612,45	123.189,61	0,00	140.930,18

VALQUIRIA MARINHO DE BARROS
 SECRETARIO
 882.301.714-91

TADEU ANDRE ANDRE BEZERRA DE SANDE
 CONTADOR
 821.798.754-87



FUNDO MUNICIPAL DE ASSISTÊNCIA SOCIAL
NOTAS EXPLICATIVAS – ANEXO X E XIII – RESOLUÇÃO TC Nº 110, 09 DE DEZEMBRO DE 2020
BALANÇO ORÇAMENTÁRIO – ANEXO XII DA LEI 4.320/64 – MCASP

I – INFORMAÇÕES GERAIS

- a) **Nome da entidade:** Fundo Municipal de Assistência Social
- b) **CNPJ:** 12.105.376/0001-40
- c) **Natureza Jurídica:** 124-4 Município
- d) **Domicílio do órgão:** Av. Raul Bandeira, nº 21 Centro, Paudalho - PE, CEP: 55.825-000
- e) **Dados do representante legal:** Valquíria Marinha de Barros. Período de Gestão – 01/01/2020 a 31/12/2020.
- f) **Contato:** Telefone – (81) 3636.1156
E-mail – atendimento@cetecpublica.com.br
Site – Prefeitura do Paudalho | Portal da Prefeitura Municipal de Paudalho

NATUREZA DAS OPERAÇÕES E PRINCIPAIS ATIVIDADES DO ÓRGÃO

O Município de Paudalho conta atualmente com uma população estimada pelo IBGE em 56.933 habitantes (<https://cidades.ibge.gov.br/brasil/pe/paudalho/panorama>), está situado à 47 km da Cidade de Recife, e possui uma extensão territorial total de 274.776 km². Tem como coeficiente individual do Fundo de Participação dos Municípios (FPM) o índice de 2,2. Durante o exercício de 2020 a execução orçamentária baseou-se na Lei Municipal nº 939/2019, de 20 de dezembro de 2019. Sua fonte financeira deriva da arrecadação de tributos e demais receitas correntes, além de repasses dos governos estadual e federal através dos repasses fundo a fundo ou de convênios (receitas de capital).

DADOS ADICIONAIS

I – Período da demonstração contábil: 01/01/2020 à 31/12/2020

II – Dados do Contador: Tadeu André Bezerra de Sande. CRC: 017.226/O-3/PE. E-mail: tadeusande@cetecpublica.com.br

III – Nome do Software de contabilidade pública: SCPI – Fiorilli Software

IV – Endereço do portal da transparência:
<http://www.paudalho.pe.gov.br/transparencia/>

DECLARAÇÃO DE CONFORMIDADE COM A LEGISLAÇÃO E COM AS NORMAS DE CONTABILIDADE APLICÁVEL

Este demonstrativo contábil foi elaborado em conformidade com o modelo definido pela Lei Federal nº 4.320/64, Portaria Conjunta STN/SOF nº 02 de 22 de dezembro de 2016 e Portaria STN nº 877, de 18 de dezembro de 2018 que estabeleceu o Manual de Contabilidade Aplicada ao Setor Público 8ª edição. A metodologia de registro, mensuração e evidenciação submetem no todo ou em parte no que couber as Normas Brasileiras de Contabilidade Aplicadas



ao Setor Público publicadas pelo Conselho Federal de Contabilidade (CFC), em especial a NBCT SP 16.6. Em casos específicos foram tomadas por base os normativos internacionais publicados pelo IFAC através das IPSAS.

CONSOLIDAÇÃO DAS DEMONSTRAÇÕES CONTÁBEIS

Esta demonstração contábil abrange exclusivamente os dados executados pelo Fundo Municipal de Assistência Social de Paudalho uma vez que se trata da prestação de contas desta entidade.

II – RESUMO DAS POLÍTICAS CONTÁBEIS SIGNIFICATIVAS

Os registros inerentes aos atos e fatos contábeis da prestação de contas anual foram elaboradas de acordo com as orientações da Parte V – Demonstrações Contábeis Aplicadas ao Setor Público (DCASP), do Manual de Contabilidade Aplicada ao Setor Público (MCASP), 8ª edição, aprovado pela Portaria da Secretaria do Tesouro Nacional (STN) nº 877, de 18 de dezembro de 2018, que observa os dispositivos legais que regulam o assunto, como a Lei Federal nº 4.320, de 17 de março de 1964, a Lei Complementar Federal nº 101/2000 e, também, as disposições do Conselho Federal de Contabilidade (CFC) relativas aos Princípios de Contabilidade, assim como as Normas Brasileiras de Contabilidade Aplicadas ao Setor Público, observadas as seguintes normas do Conselho Federal de Contabilidade. Sendo a moeda utilizada o real (R\$), não tendo registros em moeda estrangeira que necessitasse de conversão de valores a moeda nacional vigente.

BASE DE MENSURAÇÃO UTILIZADAS

No que concerne o sistema orçamentário foi observado o art. 35 da Lei n.º 4.320/64 e NBCASP, sendo utilizado o regime misto, sendo de caixa para receitas e competências para as despesas.

A base de mensuração para ativos e passivos seguiu o MCASP, onde busca satisfazer os objetivos da elaboração e divulgação da informação de natureza contábil pelas entidades do setor público ao fornecer as informações que possibilitem aos usuários avaliarem:

- O custo dos serviços prestados no período, em termos históricos ou atuais;
- A capacidade operacional – a capacidade da entidade em dar suporte à prestação de serviços no futuro por meio de recursos físicos e outros; e
- A capacidade financeira – a capacidade da entidade em financiar as suas próprias atividades.

JULGAMENTO PELA APLICAÇÃO DAS POLÍTICAS CONTÁBEIS

a) Classificação de ativos:
Não existiu mais de uma base de mensuração de classes de ativos similares.

b) Constituição de provisões:
Não se aplica a esta demonstração.

c) Reconhecimento de variações patrimoniais:
Não se aplica a esta demonstração.



- d) Transferência de riscos e benefícios significativos sobre a propriedade de ativos para outras entidades:

Não houve transferência de propriedade de ativos para outras entidades.

III – OUTRAS INFORMAÇÕES RELEVANTES

- a) **Passivos Contingentes:** Não se aplica a esta demonstração.
b) **Divulgações não financeiras:** Não se aplica a esta demonstração.
c) **Reconhecimento de inconformidade que podem afetar a compreensão do usuário sobre o desempenho e o direcionamento das operações da entidade no futuro:**
Não há registro de eventos que possam afetar a compreensão do usuário sobre o desempenho futuro das operações da entidade.
d) **Ajustes decorrentes da omissão e erros de registros:**
Não houve neste demonstrativo ajustes decorrentes da omissão e erros de registros.

IV – NOTAS EXPLICATIVAS

Serão apresentadas de forma sistemática as referências cruzadas com o título “Nota” e seu respectivo número, baseadas em contas, grupos de contas ou informações dos demonstrativos, com intuito de facilitar a leitura, entendimento e interpretação dos usuários.

BALANÇO ORÇAMENTÁRIO

O Balanço Orçamentário previsto no art. 102 e no anexo 12 da Lei Federal 4.320/64 apresenta as receitas estimadas e as despesas fixadas no orçamento em confronto com as receitas arrecadadas e as despesas executadas, respectivamente. A partir do confronto entre as receitas executadas com as estimadas, é possível avaliar o desempenho da arrecadação no exercício em questão. Quando confrontadas as despesas executadas com as autorizadas, é possível analisar as despesas da administração mediante a autorização legislativa que orientou os gastos e também a ação do gestor. O confronto das diferenças entre as receitas previstas e as despesas fixadas, bem como entre as receitas e despesas executadas, permite o conhecimento do resultado orçamentário: superávit (receita maior que despesa) ou déficit (despesa maior que a receita).

RECEITAS ORÇAMENTÁRIAS	PREVISÃO INICIAL	PREVISÃO ATUALIZADA	RECEITAS REALIZADAS	SALDO
RECEITAS CORRENTES(I) – NOTA 1	1.353.000,00	1.353.000,00	1.162.604,89	-190.395,11
RECEITA PATRIMONIAL	20.000,00	20.000,00	2.069,31	-17.930,69
Valores Mobiliários	20.000,00	20.000,00	2.069,31	-17.930,69
TRANSFERENCIAS CORRENTES – NOTA 2	1.309.000,00	1.309.000,00	1.116.857,60	-192.142,40
Transferências da União e de suas Entidades	1.283.000,00	1.283.000,00	1.116.857,60	-166.142,40
Transferências do Estado e de suas Entidades	26.000,00	26.000,00	0,00	-26.000,00
OUTRAS RECEITAS CORRENTES	24.000,00	24.000,00	43.677,98	19.677,98
Indenizações, Restituições e ressarcimentos	14.000,00	14.000,00	41,80	-13.958,20
Demais Receitas Correntes	10.000,00	10.000,00	43.636,18	33.636,18
RECEITAS DE CAPITAL (II) – NOTA 3	10.000,00	10.000,00	10.156,16	156,16
TRANSFERENCIAS DE CAPITAL	10.000,00	10.000,00	10.156,16	156,16
Transferências da União e suas Entidades	0,00	0,00	10.156,16	10.156,16



Transferências dos Estados e do Distrito Federal e de suas Entidades	10.000,00	10.000,00	0,00	-10.000,00
SUBTOTAL DAS RECEITAS (III)=(I+II)	1.363.000,00	1.363.000,00	1.172.761,05	-190.238,95
REFINANCIAMENTO (IV)	0,00	0,00	0,00	0,00
Operações de Crédito Internas	0,00	0,00	0,00	0,00
Mobiliária	0,00	0,00	0,00	0,00
Contratual	0,00	0,00	0,00	0,00
Operações de Crédito Externas	0,00	0,00	0,00	0,00
Mobiliária	0,00	0,00	0,00	0,00
Contratual	0,00	0,00	0,00	0,00
SUBTOTAL COM REFINANCIAMENTO (V) = (III+IV) –	1.363.000,00	1.363.000,00	1.172.761,05	-190.238,95
NOTA 4				
DÉFICIT (VI) – NOTA 5			2.614.425,89	
TOTAL (VII) = (V+VI)	1.363.000,00	1.363.000,00	3.787.186,94	
SALDOS DE EXERCÍCIOS ANTERIORES	0,00	0,00	0,00	

Nota 01 – Receitas Correntes: São receitas correntes as receitas tributárias, de contribuições, patrimonial, agropecuária, industrial, de serviços e outras e, ainda, as provenientes de recursos financeiros recebidos de outras pessoas de direito público ou privado, quando destinados a atender despesas classificáveis em despesas correntes. A previsão de arrecadação atualizada da entidade para o exercício de 2020 foi de R\$ 1.353.000,00. Durante o exercício o valor arrecadado foi de R\$ 1.162.604,89, o que apresenta uma insuficiência de arrecadação da receita corrente de R\$ 190.395,11.

Nota 02 – Transferências Correntes: Com arrecadação de R\$ 1.116.857,60, este grupo representa 96,06% das receitas correntes realizadas.

Nota 03 – Receitas de Capital: São receitas de capital as provenientes da realização de recursos financeiros oriundos de constituição de dívidas; da conversão em espécie, de bens e direitos; os recursos recebidos de outras pessoas de direito público ou privado destinados a atender despesas classificáveis em despesas de capital e ainda o superávit do orçamento corrente. A previsão de arrecadação atualizada de receita de capital da entidade para o exercício de 2020 foi de R\$ 10.000,00. Durante o exercício, o valor arrecadado foi de R\$ 10.156,16.

Nota 04 – Subtotal com Refinanciamento: A receita total é composta pelo somatório das receitas correntes e de capital. O total de receita prevista atualizada para o exercício de 2020 é de R\$ 1.363.000,00, sendo efetivamente arrecadado o valor de R\$ 1.172.761,05, apresentando um déficit na arrecadação de R\$ 190.238,95.

Nota 05 – Déficit: A diferença entre as receitas orçamentárias arrecadas e as despesas empenhadas no exercício de 2020, geraram um déficit orçamentário no valor total de R\$ 2.614.425,89.



DESPESAS ORÇAMENTÁRIAS	DOTACAO INICIAL	DOTAÇÃO ATUALIZADA	DESPESAS EMPENHADAS	DESPESAS LIQUIDADAS	DESPESAS PAGAS	SALDO DA DOTAÇÃO
DESPESAS CORRENTES (VIII) – NOTA 6	5.310.000,00	5.376.100,00	3.777.430,22	3.777.430,22	3.773.901,22	1.598.669,78
PESSOAL E ENCARGOS SOCIAIS	1.549.000,00	2.183.400,00	1.841.177,48	1.841.177,48	1.841.177,48	342.222,52
JUROS E ENCARGOS DA DÍVIDA	0,00	0,00	0,00	0,00	0,00	0,00
OUTRAS DESPESAS CORRENTES	3.761.000,00	3.192.700,00	1.936.252,74	1.936.252,74	1.932.723,74	1.256.447,26
DESPESAS DE CAPITAL (IX) – NOTA 7	560.000,00	99.000,00	9.756,72	9.756,72	9.756,72	89.243,28
INVESTIMENTOS	560.000,00	99.000,00	9.756,72	9.756,72	9.756,72	89.243,28
INVERSÕES FINANCEIRAS	0,00	0,00	0,00	0,00	0,00	0,00
AMORTIZAÇÃO DA DÍVIDA	0,00	0,00	0,00	0,00	0,00	0,00
RESERVA DE CONTINGÊNCIA(X)	0,00	0,00	0,00	0,00	0,00	0,00
SUBTOTAL DAS DESPESAS (XI)=(VIII+IV+X) – NOTA 8	5.870.000,00	5.475.100,00	3.787.186,94	3.787.186,94	3.783.657,94	1.687.913,06
AMORTIZAÇÃO DA DÍVIDA - REFINANCIAMENTO (XII)	0,00	0,00	0,00	0,00	0,00	0,00
Amortização da Dívida Interna	0,00	0,00	0,00	0,00	0,00	0,00
DÍVIDA MOBILIÁRIA	0,00	0,00	0,00	0,00	0,00	0,00
OUTRAS DÍVIDAS	0,00	0,00	0,00	0,00	0,00	0,00
Amortização da Dívida Externa	0,00	0,00	0,00	0,00	0,00	0,00
DÍVIDA MOBILIÁRIA	0,00	0,00	0,00	0,00	0,00	0,00
OUTRAS DÍVIDAS	0,00	0,00	0,00	0,00	0,00	0,00
SUBTOTAL COM REFINANCIAMENTO (XIII)=(XI+XII)	5.870.000,00	5.475.100,00	3.787.186,94	3.787.186,94	3.783.657,94	1.687.913,06
SUPERÁVIT (XIV)			0,00			
TOTAL (XV)=(XIII + XIV)	5.870.000,00	5.475.100,00	3.787.186,94	3.787.186,94	3.783.657,94	1.687.913,06
RESERVA DO RPPS	0,00	0,00	0,00	0,00	0,00	0,00

Nota 06 – Despesas Correntes: São as despesas de manutenção das atividades das entidades da administração pública. A dotação inicial fixada em orçamento para 2020 foi de R\$ 5.310.000,00, atualizando ao valor dos créditos adicionais totalizando R\$ 5.376.100,00. Desses valores foram empenhados R\$ 3.777.430,22, liquidados R\$ 3.777.430,22, dos quais foram pagos R\$ 3.773.901,22.

Nota 07 – Despesas de Capital: São despesas direcionadas ao investimento em formação ou aquisição de um bem de capital. As despesas de capital fixadas para o exercício de 2020 somara R\$ 560.000,00, a dotação atualizada resultou em R\$ 99.000,00. As despesas empenhadas apresentam um montante de R\$ 9.756,72, liquidados R\$ 9.756,72, dos quais foram pagos R\$ 9.756,72.

Nota 08 – Subtotal do Refinanciamento: Composto pelo somatório das despesas correntes e de capital. A dotação inicial total foi de R\$ 5.870.000,00 sendo atualizada ao valor de R\$ 5.475.100,00. O valor empenhado total foi de R\$ 3.787.186,94, o liquidado R\$ 3.787.186,94 e o pago total de R\$ 3.783.657,94.



RESTOS A PAGAR	INSCRITOS		PAGOS	CANCELADOS	SALDO
	EM EXERCÍCIOS ANTERIORES	EM 31 DE DEZEMBRO DO EXERCÍCIO ANTERIOR			
RESTOS A PAGAR NÃO PROCESSADOS					
DESPESAS CORRENTES	R\$ 12.217,10	R\$ -	R\$ -	R\$ -	R\$ 12.217,10
DESPESAS DE CAPITAL	R\$ -	R\$ -	R\$ -	R\$ -	R\$ -
TOTAL – NOTA 09	R\$ 12.217,10	R\$ -	R\$ -	R\$ -	R\$ 12.217,10
RESTOS A PAGAR PROCESSADOS					
DESPESAS CORRENTES	R\$ 264.119,79	R\$ 3.529,00	R\$ 123.189,61	R\$ -	R\$ 144.459,18
DESPESAS DE CAPITAL	R\$ -	R\$ -	R\$ -	R\$ -	R\$ -
TOTAL – NOTA 10	R\$ 264.119,79	R\$ 3.529,00	R\$ 123.189,61	R\$ -	R\$ 144.459,18

Nota 09 – Restos a Pagar Não Processados: Os restos a pagar inscritos em exercícios anteriores totalizam R\$ 12.217,10 e em 31 de dezembro do exercício anterior não foram inscritos valores, bem como não foram efetuados pagamentos ou cancelamentos de restos a pagar não processados no exercício de 2020.

Nota 10 – Restos a Pagar Processados: Os restos a pagar processados inscritos em exercícios anteriores totalizam R\$ 264.119,79 e em 31 de dezembro do exercício anterior R\$ 3.529,00. Do total de restos a pagar processados inscritos, foram efetuados os pagamentos de R\$ 123.189,61 e não houve cancelamento, deixando um saldo total de R\$ 144.459,18.

V – DETALHAMENTO DAS DESPESAS EXECUTADAS POR TIPO DE CRÉDITO CONFORME ANEXO XVII DA RESOLUÇÃO TC Nº 112

TIPOS DE CRÉDITOS	DOTAÇÃO INICIAL (a)	DOTAÇÃO ATUALIZADA (b)	DESPESA EMPENHADA (c)	DESPESA LIQUIDADADA (d)	DESPESA PAGA (e)	SALDO DA DOTAÇÃO (f) = (b-c)
INICIAL	R\$ 5.870.000,00	R\$ 5.475.100,00				
SUPLEMENTAR	-		R\$ 3.787.186,94	R\$ 3.787.186,94	R\$ 3.783.657,94	R\$ 1.687.913,06
ESPECIAIS	-	R\$ -				
EXTRAORDINÁRIOS	-	R\$ -				
TOTAL	R\$ 5.870.000,00	R\$ 5.475.100,00	R\$ 3.787.186,94	R\$ 3.787.186,94	R\$ 3.783.657,94	R\$ 1.687.913,06

VI – UTILIZAÇÃO DO SUPERÁVIT FINANCEIRO E/OU REABERTURA DE CRÉDITOS ESPECIAIS OU EXTRAORDINÁRIOS

Não houve, no decorrer do exercício de 2020, reabertura de créditos especiais, tampouco reabertura de créditos extraordinários.



VII – ATUALIZAÇÕES MONETÁRIAS AUTORIZADAS POR LEI, EFETUADAS ANTES E APÓS A DATA DE PUBLICAÇÃO DA LOA

Não houve atualização monetária autorizada por lei, efetuadas antes e após a data da publicação da LOA.

VIII – SALDOS SIGNIFICATIVOS DE CAIXA E EQUIVALENTE DE CAIXA MANTIDOS, MAS QUE NÃO ESTEJAM DISPONÍVEIS PARA USO IMEDIATO

Saldo em 31/12/2019	Saldo em 31/12/2020
R\$ 0,00	R\$ 0,00

IX – TRANSAÇÕES DE INVESTIMENTO E FINANCEIRAMENTO QUE NÃO ENVOLVAM USO DE CAIXA

Saldo em 31/12/2019	Saldo em 31/12/2020
R\$ 0,00	R\$ 0,00

X – AJUSTES RELACIONADOS ÀS RETENÇÕES

Não se aplica a este demonstrativo.

XI – PROCEDIMENTO ADOTADO EM RELAÇÃO AOS RESTOS A PAGAR NÃO PROCESSADOS LIQUIDADOS

No exercício de 2020, o Município não apresentou valores de Restos a Pagar Não Processados Liquidados. Conforme evidenciado no Demonstrativo da Dívida Flutuante.

XII – DETALHAMENTO DE RECURSOS DE EXERCÍCIOS ANTERIORES UTILIZADOS PARA FINANCIAR DESPESAS ORÇAMENTÁRIAS DO EXERCÍCIO CORRENTE, DESTACANDO-SE OS RECURSOS VINCULADOS AO RPPS E OUTROS COM DESTINAÇÃO VINCULADA

FONTE	SALDO EM 2019
RECURSOS PRÓPRIOS (a)	R\$ -
Fundo Municipal de Assistência Social	R\$ -
RECURSOS VINCULADOS (b)	R\$ -
Fundo Municipal de Assistência Social	R\$ 450.048,92
TOTAL c = (a+b)	R\$ 450.048,92

XIII – CONCILIAÇÃO COM OS VALORES DOS FLUXOS DE CAIXA LÍQUIDOS DAS ATIVIDADES OPERACIONAIS, DE INVESTIMENTO E DE FINANCIAMENTO, APRESENTADOS NA DEMONSTRAÇÃO DOS FLUXOS DE CAIXA



QUADRO DE CONCILIAÇÃO	VALOR
Total da Receita Orçamentária (BO) - I	R\$ 1.172.761,05
Transferências Financeiras Recebidas (BF) - II	R\$ 3.513.726,45
Recebimentos Extraorçamentários* (BF) - III	R\$ 236.623,88
Total de Ingressos de Atividades Operacionais, de Investimento e de Financiamento (DFC) IV = I+II+III	R\$ 4.923.111,38
Total da Despesa Orçamentária Paga (BO) - V	R\$ 3.783.657,94
Pagamento de Restos a Pagar Processados (BO) - VI	R\$ 123.189,61
Pagamento de Restos a Pagar Não Processados (BO) - VII	R\$ -
Transferências Financeiras Concedidas (BF) - VIII	R\$ 532,09
Pagamentos Extraorçamentários** (BF) - IX	R\$ 244.856,69
Total de Desembolsos de Atividades Operacionais, de Investimento e de Financiamento (DFC) X = V+VI+VII+VIII+IX	R\$ 4.152.236,33
Geração Líquida de Caixa ou Equivalente de Caixa XI = IV-X	R\$ 770.875,05

* No que diz respeito ao cálculo dos Recebimentos Extraorçamentários, foram deduzidos os valores de restos a pagar processados e não processados inscritos no exercício, por não se tratarem de movimentação financeira.

** Os pagamentos de restos a pagar processados e não processados foram apresentados na DFC juntamente com a despesa paga do exercício, sendo deduzidos do cálculo dos Pagamentos Extraorçamentários para não causar duplicidade.

IXX – SUPERÁVIT OU DÉFICIT ORÇAMENTÁRIO DECORRENTE DO RPPS

O déficit orçamentário do Fundo Municipal de Assistência Social no exercício de 2020 foi de R\$ 2.614.425,89, não tendo relação com RPPS uma vez que o município de Paudalho não detém de Previdência Própria.

XX – DEMONSTRATIVO DE IMPLANTAÇÃO DAS NOVAS REGRAS CONTÁBEIS APLICADAS AO SETOR PÚBLICO

PROCEDIMENTOS CONTÁBEIS ORÇAMENTÁRIOS - PARTE I DO MCASP				
Ação	Adoção do Procedimento Contábeis Orçamentários.			
Subação	Produto	Responsável	Prazo Final	Situação Atual
		CONTADOR	-	IMPLEMENTADA
PROCEDIMENTOS CONTÁBEIS PATRIMONIAIS - PARTE II DO MCASP				
Ação	1. Reconhecimento, mensuração e evidenciação dos créditos oriundos de receitas tributárias e de contribuições (exceto créditos previdenciários), bem como dos respectivos encargos, multas, ajustes para perdas e registro de obrigações relacionadas à repartição de receitas.			
Subação	Produto	Responsável	Prazo Final	Situação Atual
		CONTADOR	-	IMPLEMENTADA
Ação	2. Reconhecimento, mensuração e evidenciação dos créditos previdenciários, bem como dos respectivos encargos, multas e ajustes para perdas.			
Subação	Produto	Responsável	Prazo Final	Situação Atual
		CONTADOR	-	IMPLEMENTADA



Ação	3. Reconhecimento, mensuração e evidenciação dos demais créditos a receber, (exceto créditos tributários, previdenciários e de contribuições a receber), bem como dos respectivos encargos, multas e ajustes para perdas.			
Subação	Produto	Responsável	Prazo Final	Situação Atual
		CONTADOR	-	IMPLEMENTADA
Ação	4. Reconhecimento, mensuração e evidenciação da Dívida Ativa, tributária e não-tributária, e respectivo ajuste para perdas.			
Subação	Produto	Responsável	Prazo Final	Situação Atual
		CONTADOR		IMPLEMENTADA
Ação	5. Reconhecimento, mensuração e evidenciação das obrigações e provisões por competência.			
Subação	Produto	Responsável	Prazo Final	Situação Atual
		CONTADOR	-	IMPLEMENTADA
Ação	6. Evidenciação de ativos e passivos contingentes em contas de controle e em notas explicativas.			
Subação	Produto	Responsável	Prazo Final	Situação Atual
		CONTADOR	31/12/2020	EM ANDAMENTO
Ação	7. Reconhecimento, mensuração e evidenciação dos bens móveis e imóveis; respectiva depreciação ou exaustão; reavaliação e redução ao valor recuperável (exceto bens do patrimônio cultural e de infraestrutura).			
Subação	Produto	Responsável	Prazo Final	Situação Atual
		CONTADOR		IMPLEMENTADA
Ação	8. Reconhecimento, mensuração e evidenciação dos bens de infraestrutura; respectiva depreciação, amortização ou exaustão; reavaliação e redução ao valor recuperável.			
Subação	Produto	Responsável	Prazo Final	Situação Atual
		CONTADOR	01/01/2023	
Ação	9. Reconhecimento, mensuração e evidenciação dos bens do patrimônio cultural; respectiva depreciação, amortização ou exaustão; reavaliação e redução ao valor recuperável (quando passível de registro segundo IPSAS, NBC TSP e MCASP).			
Subação	Produto	Responsável	Prazo Final	Situação Atual
		CONTADOR	01/01/2023	
Ação	10. Reconhecimento, mensuração e evidenciação das obrigações por competência decorrentes de empréstimos, financiamentos e dívidas contratuais e mobiliárias.			
Subação	Produto	Responsável	Prazo Final	Situação Atual
		CONTADOR		IMPLEMENTADA
Ação	11. Reconhecimento, mensuração e evidenciação das obrigações por competência decorrentes de benefícios a empregados (ex.: 13º salário, férias, etc.).			
Subação	Produto	Responsável	Prazo Final	Situação Atual
		CONTADOR		IMPLEMENTADA
Ação	12. Reconhecimento, mensuração e evidenciação da provisão atuarial do regime próprio de previdência dos servidores públicos civis e militares.			
Subação	Produto	Responsável	Prazo Final	Situação Atual
		CONTADOR		IMPLEMENTADA
Ação	13. Reconhecimento, mensuração e evidenciação das obrigações com fornecedores por competência.			
Subação	Produto	Responsável	Prazo Final	Situação Atual
		CONTADOR		IMPLEMENTADA



Ação	14. Reconhecimento, mensuração e evidenciação das demais obrigações por competência.			
Subação	Produto	Responsável	Prazo Final	Situação Atual
		CONTADOR		IMPLEMENTADA
Ação	15. Reconhecimento, mensuração e evidenciação de softwares, marcas, patentes, licenças e congêneres, classificados como intangíveis e eventuais amortização, reavaliação e redução ao valor recuperável.			
Subação	Produto	Responsável	Prazo Final	Situação Atual
		CONTADOR		IMPLEMENTADA
Ação	16. Outros ativos intangíveis e eventuais amortização e redução a valor recuperável.			
Subação	Produto	Responsável	Prazo Final	Situação Atual
		CONTADOR		IMPLEMENTADA
Ação	17. Reconhecimento, mensuração e evidenciação dos investimentos permanentes, e respectivos ajustes para perdas e redução ao valor recuperável.			
Subação	Produto	Responsável	Prazo Final	Situação Atual
		CONTADOR		IMPLEMENTADA
Ação	18. Reconhecimento, mensuração e evidenciação dos estoques.			
Subação	Produto	Responsável	Prazo Final	Situação Atual
		CONTADOR	01/01/2022	
Ação	19. Reconhecimento, mensuração e evidenciação dos demais aspectos referentes aos procedimentos patrimoniais estabelecidos nas IPSAS, NBC TSP e MCASP.			
Subação	Produto	Responsável	Prazo Final	Situação Atual
		CONTADOR	A SER DEFINIDO EM ATO NORMATIVO	
PROCEDIMENTOS CONTÁBEIS ESPECÍFICOS - PARTE III DO MCASP				
Ação	Registro de Procedimentos Contábeis Específicos - FUNDEB			
Subação	Produto	Responsável	Prazo Final	Situação Atual
		CONTADOR	-	IMPLEMENTADA
Ação	Registro de Procedimentos Contábeis Específicos - OPERAÇÕES DE CRÉDITOS			
Subação	Produto	Responsável	Prazo Final	Situação Atual
		CONTADOR	-	IMPLEMENTADA
Ação	Registro de Procedimentos Contábeis Específicos - REGIME PRÓPRIO DE PREVIDÊNCIA			
Subação	Produto	Responsável	Prazo Final	Situação Atual
		CONTADOR		IMPLEMENTADA
Ação	Registro de Procedimentos Contábeis Específicos - DÍVIDA ATIVA			
Subação	Produto	Responsável	Prazo Final	Situação Atual
		CONTADOR		IMPLEMENTADA
Ação	Registro de Procedimentos Contábeis Específicos - PRECATÓRIOS			
Subação	Produto	Responsável	Prazo Final	Situação Atual
		CONTADOR	-	IMPLEMENTADA
Ação	Registro de Procedimentos Contábeis Específicos - CONSÓRCIOS			
Subação	Produto	Responsável	Prazo Final	Situação Atual
		CONTADOR	-	IMPLEMENTADA
PLANO DE CONTAS APLICADO AO SETOR PÚBLICO - PARTE IV DO MCASP				
Ação	Aplicação do Plano de Contas, detalhado no nível exigido para a consolidação das contas nacionais			
Subação	Produto	Responsável	Prazo Final	Situação Atual
		CONTADOR	-	IMPLEMENTADA



DEMONSTRAÇÕES CONTÁBEIS APLICADAS AO SETOR PÚBLICO - PARTE V DO MCASP				
Ação	Adoção das Demonstrações Contábeis Aplicados ao Setor Público			
Subação	Produto	Responsável	Prazo Final	Situação Atual
		CONTADOR	-	IMPLEMENTADA

Marcello Fuchs Campos Gouveia
Prefeito

Tadeu André Bezerra de Sande
Contador



FUNDO DE DESENVOLVIMENTO MUNICIPAL

ANEXO 12 - BALANÇO ORÇAMENTÁRIO

DEZEMBRO(31/12/2020)

Exercício de 2020

ISOLADO:5 - FUNDO DE DESENVOLVIMENTO MUNICIPAL

RECEITAS ORÇAMENTÁRIAS	PREVISÃO INICIAL (a)	PREVISÃO ATUALIZADA (b)	RECEITAS REALIZADAS (c)	SALDO d = (c-b)
RECEITAS CORRENTES(I)	10.000,00	10.000,00	675,18	-9.324,82
RECEITA PATRIMONIAL	10.000,00	10.000,00	675,18	-9.324,82
Valores Mobiliários	10.000,00	10.000,00	675,18	-9.324,82
RECEITAS DE CAPITAL (II)	910.000,00	910.000,00	0,00	-910.000,00
TRANSFERENCIAS DE CAPITAL	910.000,00	910.000,00	0,00	-910.000,00
Transferências dos Estados e do Distrito Federal e de suas Entidades	910.000,00	910.000,00	0,00	-910.000,00
SUBTOTAL DAS RECEITAS (III)=(I+II)	920.000,00	920.000,00	675,18	-919.324,82
REFINANCIAMENTO (IV)	0,00	0,00	0,00	0,00
Operações de Crédito Internas	0,00	0,00	0,00	0,00
Mobiliária	0,00	0,00	0,00	0,00
Contratual	0,00	0,00	0,00	0,00
Operações de Crédito Externas	0,00	0,00	0,00	0,00
Mobiliária	0,00	0,00	0,00	0,00
Contratual	0,00	0,00	0,00	0,00
SUBTOTAL COM REFINANCIAMENTO (V) = (III+IV)	920.000,00	920.000,00	675,18	-919.324,82
DÉFICIT (VI)			0,00	0,00
TOTAL (VII) = (V+VI)	920.000,00	920.000,00	675,18	-919.324,82
SALDOS DE EXERCÍCIOS ANTERIORES (UTILIZADOS PARA CRÉDITO ADICIONAIS)	0,00	0,00	0,00	0,00
Recursos Arrecadados em Exercícios Anteriores	0,00	0,00	0,00	0,00
Superávit Financeiro		0,00	0,00	0,00
Reabertura de Créditos Adicionais		0,00	0,00	0,00

ANA CRISTINA LEAL GUERRA DE BARRETO
SECRETÁRIA
685.050.434-72

TADEU ANDRÉ BEZERRA DE SANDE
CONTADOR
821.798.754-87



Documento Assinado
em 31/12/2020 14:22:22
Acesse em: <https://ppva.validaDoc.s.gov.br/validaDoc.s>
Código do documento: dl12a821-6678-4b04-6519-9991cbcb4fce

FUNDO DE DESENVOLVIMENTO MUNICIPAL
ANEXO 12 - BALANÇO ORÇAMENTÁRIO
DEZEMBRO(31/12/2020)

Exercício de 2020



DESPESAS ORÇAMENTÁRIAS	DOTACAO INICIAL (e)	DOTAÇÃO ATUALIZADA (f)	DESPESAS EMPENHADAS (g)	DESPESAS LIQUIDADAS (h)	DESPESAS PAGAS (i)	SALDO DA DOTAÇÃO (j)=(f-g-h)
DESPESAS CORRENTES (VIII)	0,00	0,00	0,00	0,00	0,00	0,00
PESSOAL E ENCARGOS SOCIAIS	0,00	0,00	0,00	0,00	0,00	0,00
JUROS E ENCARGOS DA DÍVIDA	0,00	0,00	0,00	0,00	0,00	0,00
OUTRAS DESPESAS CORRENTES	0,00	0,00	0,00	0,00	0,00	0,00
DESPESAS DE CAPITAL (IX)	1.182.000,00	74.000,00	0,00	0,00	0,00	74.000,00
INVESTIMENTOS	1.182.000,00	74.000,00	0,00	0,00	0,00	74.000,00
INVERSÕES FINANCEIRAS	0,00	0,00	0,00	0,00	0,00	0,00
AMORTIZAÇÃO DA DÍVIDA	0,00	0,00	0,00	0,00	0,00	0,00
RESERVA DE CONTINGÊNCIA(X)	0,00	0,00	0,00	0,00	0,00	0,00
SUBTOTAL DAS DESPESAS (XI)=(VIII+IV+X)	1.182.000,00	74.000,00	0,00	0,00	0,00	74.000,00
AMORTIZAÇÃO DA DÍVIDA - REFINANCIAMENTO (XII)	0,00	0,00	0,00	0,00	0,00	0,00
Amortização da Dívida Interna	0,00	0,00	0,00	0,00	0,00	0,00
DÍVIDA MOBILIÁRIA	0,00	0,00	0,00	0,00	0,00	0,00
OUTRAS DÍVIDAS	0,00	0,00	0,00	0,00	0,00	0,00
Amortização da Dívida Externa	0,00	0,00	0,00	0,00	0,00	0,00
DÍVIDA MOBILIÁRIA	0,00	0,00	0,00	0,00	0,00	0,00
OUTRAS DÍVIDAS	0,00	0,00	0,00	0,00	0,00	0,00
SUBTOTAL COM REFINANCIAMENTO (XIII)=(XI+XII)	1.182.000,00	74.000,00	0,00	0,00	0,00	74.000,00
SUPERÁVIT (XIV)			675,18			
TOTAL (XV)=(XIII + XIV)	1.182.000,00	74.000,00	675,18	0,00	0,00	74.000,00
RESERVA DO RPPS	0,00	0,00	0,00	0,00	0,00	0,00

QUADRO DA EXECUÇÃO DOS RESTOS A PAGAR NÃO PROCESSADOS

RESTOS A PAGAR NÃO PROCESSADOS	INSCRITOS		LIQUIDADOS (c)	PAGOS (d)	CANCELADOS (e)	SALDO (f)=(a+b-c-d)
	EM EXERCÍCIOS ANTERIORES (a)	EM 31 DE DEZEMBRO DO EXERCÍCIO ANT (b)				
DESPESAS CORRENTES	0,00	0,00	0,00	0,00	0,00	0,00
PESSOAL E ENCARGOS SOCIAIS	0,00	0,00	0,00	0,00	0,00	0,00
JUROS E ENCARGOS DA DÍVIDA	0,00	0,00	0,00	0,00	0,00	0,00
OUTRAS DESPESAS CORRENTES	0,00	0,00	0,00	0,00	0,00	0,00
DESPESAS DE CAPITAL	49.784,74	0,00	0,00	0,00	0,00	49.784,74
INVESTIMENTOS	49.784,74	0,00	0,00	0,00	0,00	49.784,74
INVERSÕES FINANCEIRAS	0,00	0,00	0,00	0,00	0,00	0,00
AMORTIZAÇÃO DA DÍVIDA	0,00	0,00	0,00	0,00	0,00	0,00
TOTAL	49.784,74	0,00	0,00	0,00	0,00	49.784,74

QUADRO DA EXECUÇÃO DOS RESTOS A PAGAR PROCESSADOS

RESTOS A PAGAR PROCESSADOS	INSCRITOS		PAGOS (c)	CANCELADOS (d)	SALDO (e)=(a+b-c-d)
	EM EXERCÍCIOS ANTERIORES (a)	EM 31 DE DEZEMBRO DO EXERCÍCIO ANT (b)			
DESPESAS CORRENTES	0,00	0,00	0,00	0,00	0,00
PESSOAL E ENCARGOS SOCIAIS	0,00	0,00	0,00	0,00	0,00
JUROS E ENCARGOS DA DÍVIDA	0,00	0,00	0,00	0,00	0,00
OUTRAS DESPESAS CORRENTES	0,00	0,00	0,00	0,00	0,00
DESPESAS DE CAPITAL	0,00	7.318,39	7.318,39	0,00	0,00
INVESTIMENTOS	0,00	7.318,39	7.318,39	0,00	0,00
INVERSÕES FINANCEIRAS	0,00	0,00	0,00	0,00	0,00
AMORTIZAÇÃO DA DÍVIDA	0,00	0,00	0,00	0,00	0,00
TOTAL	0,00	7.318,39	7.318,39	0,00	0,00

ANA CRISTINA LEAL GUERRA DE BARRETO
 SECRETÁRIA
 685.050.434-72

TADEU ANDRÉ BEZERRA DE SANDE
 CONTADOR
 821.798.754-87



FUNDO DE DESENVOLVIMENTO MUNICIPAL
NOTAS EXPLICATIVAS – ANEXO XIX E XX – RESOLUÇÃO TC Nº 110, 09 DE DEZEMBRO DE 2020
BALANÇO ORÇAMENTÁRIO – ANEXO XII DA LEI 4.320/64 – MCASP

I – INFORMAÇÕES GERAIS

- a) **Nome da entidade:** Fundo de Desenvolvimento Municipal
- a) **CNPJ:** 17.929.994/0001-28
- b) **Natureza Jurídica:** 133-4 Fundo Público da Administração Direta Municipal
- c) **Domicílio do órgão:** AV. RAUL BANDEIRA, 21 | CENTRO | PAUDALHO - PE | CEP: 55.825-000
- d) **Dados do representante legal:** Carlos Pinheiro Campos Gouveia. Período de Gestão – 01/01/2020 a 31/12/2020.
- e) **Contato:** Telefone – (81) 3636.1156
E-mail – atendimento@cetecpublica.com.br
Site – Prefeitura do Paudalho | Portal da Prefeitura Municipal de Paudalho

NATUREZA DAS OPERAÇÕES E PRINCIPAIS ATIVIDADES DO ÓRGÃO

O Município de Paudalho conta atualmente com uma população estimada pelo IBGE em 56.933 habitantes (<https://cidades.ibge.gov.br/brasil/pe/paudalho/panorama>), está situado à 47 km da Cidade de Recife, e possui uma extensão territorial total de 274.776 km². Tem como coeficiente individual do Fundo de Participação dos Municípios (FPM) o índice de 2,2. Durante o exercício de 2020 a execução orçamentária baseou-se na Lei Municipal nº 939/2019, de 20 de dezembro de 2019. Sua fonte financeira deriva da arrecadação de tributos e demais receitas correntes, além de repasses dos governos estadual e federal através dos repasses fundo a fundo ou de convênios (receitas de capital).

DADOS ADICIONAIS

I – Período da demonstração contábil: 01/01/2020 à 31/12/2020

II – Dados do Contador: Tadeu André Bezerra de Sande. CRC: 017.226/O-3/PE. E-mail: tadeusande@cetecpublica.com.br

III – Nome do Software de contabilidade pública: SCPI – Fiorilli Software

IV – Endereço do portal da transparência:
<http://www.paudalho.pe.gov.br/transparencia/>

DECLARAÇÃO DE CONFORMIDADE COM A LEGISLAÇÃO E COM AS NORMAS DE CONTABILIDADE APLICÁVEL

Este demonstrativo contábil foi elaborado em conformidade com o modelo definido pela Lei Federal nº 4.320/64, Portaria Conjunta STN/SOF nº 02 de 22 de dezembro de 2016 e Portaria STN nº 877, de 18 de dezembro de 2018 que estabeleceu o Manual de Contabilidade Aplicada ao Setor Público 8ª edição. A metodologia de registro, mensuração e evidenciação submetem no todo ou em parte no que couber as Normas Brasileiras de Contabilidade Aplicadas ao Setor Público publicadas pelo Conselho Federal de Contabilidade (CFC), em especial a NBCT SP 16.6. Em



casos específicos foram tomadas por base os normativos internacionais publicados pelo IFAC através das IPSAS.

CONSOLIDAÇÃO DAS DEMONSTRAÇÕES CONTÁBEIS

Esta demonstração contábil abrange exclusivamente os dados executados pelo Fundo de Desenvolvimento Municipal uma vez que se trata da prestação de contas desta entidade.

II – RESUMO DAS POLÍTICAS CONTÁBEIS SIGNIFICATIVAS

Os registros inerentes aos atos e fatos contábeis da prestação de contas anual foram elaboradas de acordo com as orientações da Parte V – Demonstrações Contábeis Aplicadas ao Setor Público (DCASP), do Manual de Contabilidade Aplicada ao Setor Público (MCASP), 8ª edição, aprovado pela Portaria da Secretaria do Tesouro Nacional (STN) nº 877, de 18 de dezembro de 2018, que observa os dispositivos legais que regulam o assunto, como a Lei Federal nº 4.320, de 17 de março de 1964, a Lei Complementar Federal nº 101/2000 e, também, as disposições do Conselho Federal de Contabilidade (CFC) relativas aos Princípios de Contabilidade, assim como as Normas Brasileiras de Contabilidade Aplicadas ao Setor Público, observadas as seguintes normas do Conselho Federal de Contabilidade. Sendo a moeda utilizada o real (R\$), não tendo registros em moeda estrangeira que necessitasse de conversão de valores a moeda nacional vigente.

BASE DE MENSURAÇÃO UTILIZADAS

No que concerne o sistema orçamentário foi observado o art. 35 da Lei n.º 4.320/64 e NBCASP, sendo utilizado o regime misto, sendo de caixa para receitas e competências para as despesas.

A base de mensuração para ativos e passivos seguiu o MCASP, onde busca satisfazer os objetivos da elaboração e divulgação da informação de natureza contábil pelas entidades do setor público ao fornecer as informações que possibilitem aos usuários avaliarem:

- O custo dos serviços prestados no período, em termos históricos ou atuais;
- A capacidade operacional – a capacidade da entidade em dar suporte à prestação de serviços no futuro por meio de recursos físicos e outros; e
- A capacidade financeira – a capacidade da entidade em financiar as suas próprias atividades.

JULGAMENTO PELA APLICAÇÃO DAS POLÍTICAS CONTÁBEIS

a) Classificação de ativos: *Construindo um novo amanhã!*
Não existiu mais de uma base de mensuração de classes de ativos similares.

b) Constituição de provisões:
Não se aplica a esta demonstração.

c) Reconhecimento de variações patrimoniais:
Não se aplica a esta demonstração.

d) Transferência de riscos e benefícios significativos sobre a propriedade de ativos para outras entidades:



Não houve transferência de propriedade de ativos para outras entidades.

III – OUTRAS INFORMAÇÕES RELEVANTES

- a) **Passivos Contingentes:** Não se aplica a esta demonstração.
- b) **Divulgações não financeiras:** Não se aplica a esta demonstração.
- c) **Reconhecimento de inconformidade que podem afetar a compreensão do usuário sobre o desempenho e o direcionamento das operações da entidade no futuro:**
Não há registro de eventos que possam afetar a compreensão do usuário sobre o desempenho futuro das operações da entidade.
- d) **Ajustes decorrentes da omissão e erros de registros:**
Não houve neste demonstrativo ajustes decorrentes da omissão e erros de registros.

IV – NOTAS EXPLICATIVAS

Serão apresentadas de forma sistemática as referências cruzadas com o título “Nota” e seu respectivo número, baseadas em contas, grupos de contas ou informações dos demonstrativos, com intuito de facilitar a leitura, entendimento e interpretação dos usuários.

BALANÇO ORÇAMENTÁRIO

O Balanço Orçamentário previsto no art. 102 e no anexo 12 da Lei Federal 4.320/64 apresenta as receitas estimadas e as despesas fixadas no orçamento em confronto com as receitas arrecadadas e as despesas executadas, respectivamente. A partir do confronto entre as receitas executadas com as estimadas, é possível avaliar o desempenho da arrecadação no exercício em questão. Quando confrontadas as despesas executadas com as autorizadas, é possível analisar as despesas da administração mediante a autorização legislativa que orientou os gastos e também a ação do gestor. O confronto das diferenças entre as receitas previstas e as despesas fixadas, bem como entre as receitas e despesas executadas, permite o conhecimento do resultado orçamentário: superávit (receita maior que despesa) ou déficit (despesa maior que a receita).

RECEITAS ORÇAMENTÁRIAS	PREVISÃO INICIAL	PREVISÃO ATUALIZADA	RECEITAS REALIZADAS	SALDO
RECEITAS CORRENTES(I) Nota 01	10.000,00	10.000,00	675,18	-9.324,82
RECEITA PATRIMONIAL	10.000,00	10.000,00	675,18	-9.324,82
Valores Mobiliários	10.000,00	10.000,00	675,18	-9.324,82
RECEITAS DE CAPITAL (II) Nota 02	910.000,00	910.000,00	0	-910.000,00
TRANSFERENCIAS DE CAPITAL Nota 03	910.000,00	910.000,00	0	-910.000,00
Transferências dos Estados e do Distrito Federal e de suas Entidades	910.000,00	910.000,00	0	-910.000,00
SUBTOTAL DAS RECEITAS (III)=(I+II) Nota 04	920.000,00	920.000,00	675,18	-919.324,82
REFINANCIAMENTO (IV)	0	0	0	0
Operações de Crédito Internas	0	0	0	0
Mobiliária	0	0	0	0
Contratual	0	0	0	0
Operações de Crédito Externas	0	0	0	0
Mobiliária	0	0	0	0



Contratual	0	0	0	0
SUBTOTAL COM REFINANCIAMENTO (V) = (III+IV)	920.000,00	920.000,00	675,18	-919.324,82
DÉFICIT (VI)			0	
TOTAL (VII) = (V+VI)	920.000,00	920.000,00	675,18	

Nota 01 – Receitas Correntes: São receitas correntes as receitas tributárias, de contribuições, patrimonial, agropecuária, industrial, de serviços e outras e, ainda, as provenientes de recursos financeiros recebidos de outras pessoas de direito público ou privado, quando destinados a atender despesas classificáveis em despesas correntes. A previsão de arrecadação atualizada da entidade para o exercício de 2020 foi de R\$ 10.000,00. Durante o exercício o valor arrecadado foi de R\$ 675,18, o que apresenta um déficit de arrecadação da receita corrente de R\$ 9.324,82.

Nota 02 – Receitas de Capital: São receitas de capital as provenientes da realização de recursos financeiros oriundos de constituição de dívidas; da conversão em espécie, de bens e direitos; os recursos recebidos de outras pessoas de direito público ou privado destinados a atender despesas classificáveis em despesas de capital e ainda o superávit do orçamento corrente. A previsão de arrecadação atualizada de receita de capital da entidade para o exercício de 2020 foi de R\$ 910.000,00. Durante o exercício não houve arrecadação da receita, o que apresenta uma insuficiência de arrecadação da receita de capital de R\$ 910.000,00.

Nota 03 – Transferências de Capital: A receita prevista atualizada para o exercício de 2020 totalizou R\$ 920.000,00, sendo efetivamente arrecadado o valor de R\$ 0,00, apresentando uma diferença em comparação com a previsão de R\$ 920.000,00.

Nota 04 – Total das Receitas: A receita total é composta pelo somatório das receitas correntes e de capital. O total de receita prevista atualizada para o exercício de 2020 é de R\$ 920.000,00, sendo efetivamente arrecadado o valor de R\$ 675,18, apresentando um déficit na arrecadação na proporção de 99,93% representado por R\$ 8.208.793,31.

DESPESAS ORÇAMENTÁRIAS	DOTACAO INICIAL	DOTAÇÃO ATUALIZADA	DESPESAS EMPENHADAS	DESPESAS LIQUIDADAS	DESPESAS PAGAS	SALDO DA DOTAÇÃO
DESPESAS CORRENTES (VIII) Nota 05	0	0	0	0	0	0
PESSOAL E ENCARGOS SOCIAIS	0	0	0	0	0	0
JUROS E ENCARGOS DA DÍVIDA	0	0	0	0	0	0
OUTRAS DESPESAS CORRENTES	0	0	0	0	0	0
DESPESAS DE CAPITAL (IX) Nota 06	1.182.000,00	74.000,00	0	0	0	74.000,00
INVESTIMENTOS	1.182.000,00	74.000,00	0	0	0	74.000,00
INVERSÕES FINANCEIRAS	0	0	0	0	0	0
AMORTIZAÇÃO DA DÍVIDA	0	0	0	0	0	0
RESERVA DE CONTINGÊNCIA(X)	0	0	0	0	0	0
SUBTOTAL DAS DESPESAS (XI)=(VIII+IV+X)	1.182.000,00	74.000,00	0	0	0	74.000,00
AMORTIZAÇÃO DA DÍVIDA - REFINANCIAMENTO (XII)	0	0	0	0	0	0
Amortização da Dívida Interna	0	0	0	0	0	0
DÍVIDA MOBILIÁRIA	0	0	0	0	0	0
OUTRAS DÍVIDAS	0	0	0	0	0	0
Amortização da Dívida Externa	0	0	0	0	0	0
DÍVIDA MOBILIÁRIA	0	0	0	0	0	0



OUTRAS DÍVIDAS	0	0	0	0	0	0
SUBTOTAL COM REFINANCIAMENTO (XIII)=(XI+XII) Nota 07	1.182.000,00	74.000,00	0	0	0	74.000,00
SUPERÁVIT (XIV)			675,18			
TOTAL (XV)=(XIII + XIV)	1.182.000,00	74.000,00	675,18	0	0	74.000,00
RESERVA DO RPPS	0	0	0	0	0	0

Nota 05 – Despesas Correntes: São as despesas de manutenção das atividades das entidades da administração pública. Não houve despesas correntes no exercício de 2020.

Nota 06 – Despesas de Capital: São despesas direcionadas ao investimento em formação ou aquisição de um bem de capital. As despesas de capital fixadas para o exercício de 2020 soma R\$ 1.182.000,00, a dotação atualizada resultou em R\$ 74.000,00. Não houve valores empenhados no exercício de 2020.

Nota 07 – Subtotal do Refinanciamento: Composto pelo somatório das despesas correntes e de capital. A dotação inicial total foi de R\$ 1.182.000,00 sendo atualizada ao valor de R\$ 74.000,00. O valor empenhado total foi de R\$ 675,18 no exercício de 2020 não houve liquidação ou pagamento dos valores empenhados.

QUADRO DA EXECUÇÃO DOS RESTOS A PAGAR						
INSCRITOS						
RESTOS A PAGAR NÃO PROCESSADOS	EM EXERCÍCIOS ANTERIORES	EM 31 DE DEZEMBRO DO EXERCÍCIO	LIQUIDADOS	PAGOS	CANCELADOS	SALDO
DESPESAS CORRENTES	0	0	0	0	0	0
PESSOAL E ENCARGOS SOCIAIS	0	0	0	0	0	0
JUROS E ENCARGOS DA DÍVIDA	0	0	0	0	0	0
OUTRAS DESPESAS CORRENTES	0	0	0	0	0	0
DESPESAS DE CAPITAL	49.784,74	0	0	0	0	49.784,74
INVESTIMENTOS	49.784,74	0	0	0	0	49.784,74
INVERSÕES FINANCEIRAS	0	0	0	0	0	0
AMORTIZAÇÃO DA DÍVIDA	0	0	0	0	0	0
TOTAL Nota 08	49.784,74	0	0	0	0	49.784,74
INSCRITOS						
RESTOS A PAGAR PROCESSADOS	INSCRITOS EM EXERCÍCIOS ANTERIORES	EM 31 DE DEZEMBRO DO EXERCÍCIO	PAGOS	CANCELADOS	SALDO	
DESPESAS CORRENTES	0	0	0	0	0	0
PESSOAL E ENCARGOS SOCIAIS	0	0	0	0	0	0
JUROS E ENCARGOS DA DÍVIDA	0	0	0	0	0	0
OUTRAS DESPESAS CORRENTES	0	0	0	0	0	0
DESPESAS DE CAPITAL	7.318,39	0	7.318,39	0	0	0



INVESTIMENTOS	7.318,39	0	7.318,39	0	0
INVERSÕES FINANCEIRAS	0	0	0	0	0
AMORTIZAÇÃO DA DÍVIDA	0	0	0	0	0
TOTAL Nota 09	7.318,39	0	7.318,39	0	0

Nota 08 – Restos a Pagar Não Processados: Os restos a pagar inscritos em exercícios anteriores totalizam R\$ 49.784,74 e em 31 de dezembro do exercício anterior não houve. Do montante total de restos não processados inscritos, não foram efetuados pagamentos ou cancelamentos.

Nota 09 – Restos a Pagar Processados: Os restos a pagar processados inscritos em exercícios anteriores totalizam R\$ 7.318,39, e em 31 de dezembro do exercício anterior R\$ 0,00. Do total de restos a pagar processados inscritos, foram efetuados os pagamentos de R\$ 7.318,39 e não houve cancelamento, deixando um saldo total de R\$ 0,00.

V – DETALHAMENTO DAS DESPESAS EXECUTADAS POR TIPO DE CRÉDITO CONFORME ANEXO XVII DA RESOLUÇÃO TC Nº 112

TIPOS DE CRÉDITOS	DOTAÇÃO INICIAL (a)	DOTAÇÃO ATUALIZADA (b)	DESPEZA EMPENHADA (c)	DESPEZA LIQUIDADADA (d)	DESPEZA PAGA (e)	SALDO DA DOTAÇÃO (f) = (b-c)
INICIAL	R\$ 1.182.000,00	R\$ 74.000,00	R\$ 675,18	R\$ 0,00	R\$ 0,00	R\$ 74.000,00
SUPLEMENTAR	-					
ESPECIAIS	-					
EXTRAORDINÁRIOS	-					
TOTAL	R\$ 1.182.000,00	R\$ 74.000,00	R\$ 675,18	R\$ 0,00	R\$ 0,00	R\$ 74.000,00

VI – UTILIZAÇÃO DO SUPERÁVIT FINANCEIRO E/OU REABERTURA DE CRÉDITOS ESPECIAIS OU EXTRAORDINÁRIOS

Não houve, no decorrer do exercício de 2020, reabertura de créditos especiais, tampouco reabertura de créditos extraordinários.

VII – ATUALIZAÇÕES MONETÁRIAS AUTORIZADAS POR LEI, EFETUADAS ANTES E APÓS A DATA DE PUBLICAÇÃO DA LOA

Não houve atualização monetária autorizada por lei, efetuadas antes e após a data da publicação da LOA.

VIII – SALDOS SIGNIFICATIVOS DE CAIXA E EQUIVALENTE DE CAIXA MANTIDOS, MAS QUE NÃO ESTEJAM DISPONÍVEIS PARA USO IMEDIATO

Saldo em 31/12/2019	Saldo em 31/12/2020
---------------------	---------------------



R\$ 0,00	R\$ 0,00
----------	----------

IX – TRANSAÇÕES DE INVESTIMENTO E FINANCEIRAMENTO QUE NÃO ENVOLVAM USO DE CAIXA

Saldo em 31/12/2019	Saldo em 31/12/2020
R\$ 0,00	R\$ 0,00

X – AJUSTES RELACIONADOS ÀS RETENÇÕES

Não se aplica a este demonstrativo.

XI – PROCEDIMENTO ADOTADO EM RELAÇÃO AOS RESTOS A PAGAR NÃO PROCESSADOS LIQUIDADOS

No exercício de 2020, o Município não apresentou valores de Restos a Pagar Não Processados Liquidados. Conforme evidenciado no Demonstrativo da Dívida Flutuante.

XII – DETALHAMENTO DE RECURSOS DE EXERCÍCIOS ANTERIORES UTILIZADOS PARA FINANCIAR DESPESAS ORÇAMENTÁRIAS DO EXERCÍCIO CORRENTE, DESTACANDO-SE OS RECURSOS VINCULADOS AO RPPS E OUTROS COM DESTINAÇÃO VINCULADA

FONTE	SALDO EM 2019
RECURSOS PRÓPRIOS (a)	R\$ 3.860.650,69
Prefeitura	R\$ 3.722.206,20
Saúde	R\$ 3.823,86
Fundo Municipal de Educação	R\$ -
Fundo de Desenvolvimento Municipal	R\$ 112.448,98
Assistência Social	R\$ -
Autarquia	R\$ -
Fundo da Criança e do Adolescente	R\$ 22.121,85
Câmara	R\$ 49,80
RECURSOS VINCULADOS (b)	R\$ 13.475.164,60
Prefeitura	R\$ -
Saúde	R\$ 9.666.995,02
Fundo Municipal de Educação	R\$ 3.358.120,66
Fundo de Desenvolvimento Municipal	R\$ -
Assistência Social	R\$ 450.048,92
Autarquia	R\$ -
Fundo da Criança e do Adolescente	R\$ -
Câmara	R\$ -
TOTAL c = (a+b)	R\$ 17.335.815,29

XIII – CONCILIAÇÃO COM OS VALORES DOS FLUXOS DE CAIXA LÍQUIDOS DAS ATIVIDADES



OPERACIONAIS, DE INVESTIMENTO E DE FINANCIAMENTO, APRESENTADOS NA DEMONSTRAÇÃO DOS FLUXOS DE CAIXA

QUADRO DE CONCILIAÇÃO	VALOR
Total da Receita Orçamentária (BO) - I	R\$ 675,18
Transferências Financeiras Recebidas (BF) - II	R\$ -
Recebimentos Extraorçamentários* (BF) - III	R\$ 640,35
Total de Ingressos de Atividades Operacionais, de Investimento e de Financiamento (DFC) IV = I+II+III	R\$ 1.315,53
Total da Despesa Orçamentária Paga (BO) - V	R\$ 0,00
Pagamento de Restos a Pagar Processados (BO) - VI	R\$ 7.318,39
Pagamento de Restos a Pagar Não Processados (BO) - VII	R\$ -
Transferências Financeiras Concedidas (BF) - VIII	R\$ 77,67
Pagamentos Extraorçamentários** (BF) - IX	R\$ 8.658,08
Total de Desembolsos de Atividades Operacionais, de Investimento e de Financiamento (DFC) X = V+VI+VII+VIII+IX	R\$ 16.054,14
Geração Líquida de Caixa ou Equivalente de Caixa XI = IV-X	R\$ 14.738,61

* No que diz respeito ao cálculo dos Recebimentos Extraorçamentários, foram deduzidos os valores de restos a pagar processados e não processados inscritos no exercício, por não se tratarem de movimentação financeira.

** Os pagamentos de restos a pagar processados e não processados foram apresentados na DFC juntamente com a despesa paga do exercício, sendo deduzidos do cálculo dos Pagamentos Extraorçamentários para não causar duplicidade.

IXX – SUPERÁVIT OU DÉFICIT ORÇAMENTÁRIO DECORRENTE DO RPPS

O Superávit orçamentário do Município de Paudalho no exercício de 2020 foi de R\$ 675,18.

XX – DEMONSTRATIVO DE IMPLANTAÇÃO DAS NOVAS REGRAS CONTÁBEIS APLICADAS AO SETOR PÚBLICO

PROCEDIMENTOS CONTÁBEIS ORÇAMENTÁRIOS - PARTE I DO MCASP				
Ação	Adoção do Procedimento Contábeis Orçamentários.			
Subação	Produto	Responsável	Prazo Final	Situação Atual
		CONTADOR	-	IMPLEMENTADA
PROCEDIMENTOS CONTÁBEIS PATRIMONIAIS - PARTE II DO MCASP				
Ação	1. Reconhecimento, mensuração e evidenciação dos créditos oriundos de receitas tributárias e de contribuições (exceto créditos previdenciários), bem como dos respectivos encargos, multas, ajustes para perdas e registro de obrigações relacionadas à repartição de receitas.			
Subação	Produto	Responsável	Prazo Final	Situação Atual
		CONTADOR	-	IMPLEMENTADA
Ação	2. Reconhecimento, mensuração e evidenciação dos créditos previdenciários, bem como dos respectivos encargos, multas e ajustes para perdas.			
Subação	Produto	Responsável	Prazo Final	Situação Atual



		CONTADOR	-	IMPLEMENTADA
Ação	3. Reconhecimento, mensuração e evidenciação dos demais créditos a receber, (exceto créditos tributários, previdenciários e de contribuições a receber), bem como dos respectivos encargos, multas e ajustes para perdas.			
Subação	Produto	Responsável	Prazo Final	Situação Atual
		CONTADOR	-	IMPLEMENTADA
Ação	4. Reconhecimento, mensuração e evidenciação da Dívida Ativa, tributária e não-tributária, e respectivo ajuste para perdas.			
Subação	Produto	Responsável	Prazo Final	Situação Atual
		CONTADOR		IMPLEMENTADA
Ação	5. Reconhecimento, mensuração e evidenciação das obrigações e provisões por competência.			
Subação	Produto	Responsável	Prazo Final	Situação Atual
		CONTADOR	-	IMPLEMENTADA
Ação	6. Evidenciação de ativos e passivos contingentes em contas de controle e em notas explicativas.			
Subação	Produto	Responsável	Prazo Final	Situação Atual
		CONTADOR	31/12/2020	EM ANDAMENTO
Ação	7. Reconhecimento, mensuração e evidenciação dos bens móveis e imóveis; respectiva depreciação ou exaustão; reavaliação e redução ao valor recuperável (exceto bens do patrimônio cultural e de infraestrutura).			
Subação	Produto	Responsável	Prazo Final	Situação Atual
		CONTADOR		IMPLEMENTADA
Ação	8. Reconhecimento, mensuração e evidenciação dos bens de infraestrutura; respectiva depreciação, amortização ou exaustão; reavaliação e redução ao valor recuperável.			
Subação	Produto	Responsável	Prazo Final	Situação Atual
		CONTADOR	01/01/2023	
Ação	9. Reconhecimento, mensuração e evidenciação dos bens do patrimônio cultural; respectiva depreciação, amortização ou exaustão; reavaliação e redução ao valor recuperável (quando passível de registro segundo IPSAS, NBC TSP e MCASP).			
Subação	Produto	Responsável	Prazo Final	Situação Atual
		CONTADOR	01/01/2023	
Ação	10. Reconhecimento, mensuração e evidenciação das obrigações por competência decorrentes de empréstimos, financiamentos e dívidas contratuais e mobiliárias.			
Subação	Produto	Responsável	Prazo Final	Situação Atual
		CONTADOR		IMPLEMENTADA
Ação	11. Reconhecimento, mensuração e evidenciação das obrigações por competência decorrentes de benefícios a empregados (ex.: 13º salário, férias, etc.).			
Subação	Produto	Responsável	Prazo Final	Situação Atual
		CONTADOR		IMPLEMENTADA
Ação	12. Reconhecimento, mensuração e evidenciação da provisão atuarial do regime próprio de previdência dos servidores públicos civis e militares.			
Subação	Produto	Responsável	Prazo Final	Situação Atual
		CONTADOR		IMPLEMENTADA
Ação	13. Reconhecimento, mensuração e evidenciação das obrigações com fornecedores por competência.			
Subação	Produto	Responsável	Prazo Final	Situação Atual
		CONTADOR		IMPLEMENTADA



Ação	14. Reconhecimento, mensuração e evidenciação das demais obrigações por competência.			
Subação	Produto	Responsável	Prazo Final	Situação Atual
		CONTADOR		IMPLEMENTADA
Ação	15. Reconhecimento, mensuração e evidenciação de softwares, marcas, patentes, licenças e congêneres, classificados como intangíveis e eventuais amortização, reavaliação e redução ao valor recuperável.			
Subação	Produto	Responsável	Prazo Final	Situação Atual
		CONTADOR		IMPLEMENTADA
Ação	16. Outros ativos intangíveis e eventuais amortização e redução a valor recuperável.			
Subação	Produto	Responsável	Prazo Final	Situação Atual
		CONTADOR		IMPLEMENTADA
Ação	17. Reconhecimento, mensuração e evidenciação dos investimentos permanentes, e respectivos ajustes para perdas e redução ao valor recuperável.			
Subação	Produto	Responsável	Prazo Final	Situação Atual
		CONTADOR		IMPLEMENTADA
Ação	18. Reconhecimento, mensuração e evidenciação dos estoques.			
Subação	Produto	Responsável	Prazo Final	Situação Atual
		CONTADOR	01/01/2022	
Ação	19. Reconhecimento, mensuração e evidenciação dos demais aspectos referentes aos procedimentos patrimoniais estabelecidos nas IPSAS, NBC TSP e MCASP.			
Subação	Produto	Responsável	Prazo Final	Situação Atual
		CONTADOR	A SER DEFINIDO EM ATO NORMATIVO	
PROCEDIMENTOS CONTÁBEIS ESPECÍFICOS - PARTE III DO MCASP				
Ação	Registro de Procedimentos Contábeis Específicos - FUNDEB			
Subação	Produto	Responsável	Prazo Final	Situação Atual
		CONTADOR	-	IMPLEMENTADA
Ação	Registro de Procedimentos Contábeis Específicos - OPERAÇÕES DE CRÉDITOS			
Subação	Produto	Responsável	Prazo Final	Situação Atual
		CONTADOR	-	IMPLEMENTADA
Ação	Registro de Procedimentos Contábeis Específicos - REGIME PRÓPRIO DE PREVIDÊNCIA			
Subação	Produto	Responsável	Prazo Final	Situação Atual
		CONTADOR	-	IMPLEMENTADA
Ação	Registro de Procedimentos Contábeis Específicos - DÍVIDA ATIVA			
Subação	Produto	Responsável	Prazo Final	Situação Atual
		CONTADOR	-	IMPLEMENTADA
Ação	Registro de Procedimentos Contábeis Específicos - PRECATÓRIOS			
Subação	Produto	Responsável	Prazo Final	Situação Atual
		CONTADOR	-	IMPLEMENTADA
Ação	Registro de Procedimentos Contábeis Específicos - CONSÓRCIOS			
Subação	Produto	Responsável	Prazo Final	Situação Atual
		CONTADOR	-	IMPLEMENTADA
PLANO DE CONTAS APLICADO AO SETOR PÚBLICO - PARTE IV DO MCASP				
Ação	Aplicação do Plano de Contas, detalhado no nível exigido para a consolidação das contas nacionais			
Subação	Produto	Responsável	Prazo Final	Situação Atual
		CONTADOR	-	IMPLEMENTADA



DEMONSTRAÇÕES CONTÁBEIS APLICADAS AO SETOR PÚBLICO - PARTE V DO MCASP				
Ação	Adoção das Demonstrações Contábeis Aplicados ao Setor Público			
Subação	Produto	Responsável	Prazo Final	Situação Atual
		CONTADOR	-	IMPLEMENTADA



PREFEITURA MUNICIPAL DO
PAUDALHO
Construindo um novo amanhã!

FUNDO MUNICIPAL DE DIREITO DA CRIANÇA E DO ADOLESC
ANEXO 12 - BALANÇO ORÇAMENTÁRIO
DEZEMBRO(31/12/2020)

Exercício de 2020

ISOLADO:6 - FUNDO MUNICIPAL DE DIREITO DA CRIANÇA E DO ADOLESC

RECEITAS ORÇAMENTÁRIAS	PREVISÃO INICIAL (a)	PREVISÃO ATUALIZADA (b)	RECEITAS REALIZADAS (c)	SALDO d = (c-b)
RECEITAS CORRENTES(I)	4.000,00	4.000,00	369,81	-3.630,19
RECEITA PATRIMONIAL	1.000,00	1.000,00	369,81	-630,19
Valores Mobiliários	1.000,00	1.000,00	369,81	-630,19
OUTRAS RECEITAS CORRENTES	3.000,00	3.000,00	0,00	-3.000,00
Indenizações, Restituições e ressarcimentos	2.000,00	2.000,00	0,00	-2.000,00
Demais Receitas Correntes	1.000,00	1.000,00	0,00	-1.000,00
RECEITAS DE CAPITAL (II)	0,00	0,00	0,00	0,00
SUBTOTAL DAS RECEITAS (III)=(I+II)	4.000,00	4.000,00	369,81	-3.630,19
REFINANCIAMENTO (IV)	0,00	0,00	0,00	0,00
Operações de Crédito Internas	0,00	0,00	0,00	0,00
Mobiliária	0,00	0,00	0,00	0,00
Contratual	0,00	0,00	0,00	0,00
Operações de Crédito Externas	0,00	0,00	0,00	0,00
Mobiliária	0,00	0,00	0,00	0,00
Contratual	0,00	0,00	0,00	0,00
SUBTOTAL COM REFINANCIAMENTO (V) = (III+IV)	4.000,00	4.000,00	369,81	-3.630,19
DÉFICIT (VI)			2.322,99	
TOTAL (VII) = (V+VI)	4.000,00	4.000,00	2.692,80	
SALDOS DE EXERCÍCIOS ANTERIORES (UTILIZADOS PARA CRÉDITO ADICIONAIS)	0,00	0,00	0,00	
Recursos Arrecadados em Exercícios Anteriores	0,00	0,00	0,00	
Superávit Financeiro		0,00	0,00	
Reabertura de Créditos Adicionais		0,00	0,00	

ANGELA MARIA EVARISTO
 PRESIDENTE/SECRETÁRIA
 592.699.014/91

TADEU ANDRE BEZERRA DE SANDE
 CONTADOR
 821.798.754-87



Documento Assinado em 31/12/2020 por TADEU ANDRE BEZERRA DE SANDE. MARCELLO FUCHS CAMPOS GOUVEIA
 Acesse em: https://www.trepp.gov.br/validaDoc.aspx?CodigoDoDocumento: dl2a821-e678-4b04-b519-9991cbcb4fce

FUNDO MUNICIPAL DE DIREITO DA CRIANÇA E DO ADOLESC
ANEXO 12 - BALANÇO ORÇAMENTÁRIO
DEZEMBRO(31/12/2020)

Exercício de 2020



DESPESAS ORÇAMENTÁRIAS	DOTACAO INICIAL (e)	DOTAÇÃO ATUALIZADA (f)	DESPESAS EMPENHADAS (g)	DESPESAS LIQUIDADAS (h)	DESPESAS PAGAS (i)	SALDO DA DOTAÇÃO (j)=(f-g-h)
DESPESAS CORRENTES (VIII)	22.000,00	4.400,00	2.692,80	2.692,80	2.692,80	1.707,20
PESSOAL E ENCARGOS SOCIAIS	1.000,00	0,00	0,00	0,00	0,00	1.000,00
JUROS E ENCARGOS DA DÍVIDA	0,00	0,00	0,00	0,00	0,00	0,00
OUTRAS DESPESAS CORRENTES	21.000,00	4.400,00	2.692,80	2.692,80	2.692,80	1.707,20
DESPESAS DE CAPITAL (IX)	20.000,00	0,00	0,00	0,00	0,00	20.000,00
INVESTIMENTOS	20.000,00	0,00	0,00	0,00	0,00	20.000,00
INVERSÕES FINANCEIRAS	0,00	0,00	0,00	0,00	0,00	0,00
AMORTIZAÇÃO DA DÍVIDA	0,00	0,00	0,00	0,00	0,00	0,00
RESERVA DE CONTINGÊNCIA(X)	0,00	0,00	0,00	0,00	0,00	0,00
SUBTOTAL DAS DESPESAS (XI)=(VIII+IV+X)	42.000,00	4.400,00	2.692,80	2.692,80	2.692,80	1.707,20
AMORTIZAÇÃO DA DÍVIDA - REFINANCIAMENTO (XII)	0,00	0,00	0,00	0,00	0,00	0,00
Amortização da Dívida Interna	0,00	0,00	0,00	0,00	0,00	0,00
DÍVIDA MOBILIÁRIA	0,00	0,00	0,00	0,00	0,00	0,00
OUTRAS DÍVIDAS	0,00	0,00	0,00	0,00	0,00	0,00
Amortização da Dívida Externa	0,00	0,00	0,00	0,00	0,00	0,00
DÍVIDA MOBILIÁRIA	0,00	0,00	0,00	0,00	0,00	0,00
OUTRAS DÍVIDAS	0,00	0,00	0,00	0,00	0,00	0,00
SUBTOTAL COM REFINANCIAMENTO (XIII)=(XI+XII)	42.000,00	4.400,00	2.692,80	2.692,80	2.692,80	1.707,20
SUPERÁVIT (XIV)			0,00			
TOTAL (XV)=(XIII + XIV)	42.000,00	4.400,00	2.692,80	2.692,80	2.692,80	1.707,20
RESERVA DO RPPS	0,00	0,00	0,00	0,00	0,00	0,00

QUADRO DA EXECUÇÃO DOS RESTOS A PAGAR NÃO PROCESSADOS

RESTOS A PAGAR NÃO PROCESSADOS	INSCRITOS		LIQUIDADOS (c)	PAGOS (d)	CANCELADOS (e)	SALDO (f)=(a+b-c-d)
	EM EXERCÍCIOS ANTERIORES (a)	EM 31 DE DEZEMBRO DO EXERCÍCIO ANT (b)				
DESPESAS CORRENTES	0,00	0,00	0,00	0,00	0,00	0,00
PESSOAL E ENCARGOS SOCIAIS	0,00	0,00	0,00	0,00	0,00	0,00
JUROS E ENCARGOS DA DÍVIDA	0,00	0,00	0,00	0,00	0,00	0,00
OUTRAS DESPESAS CORRENTES	0,00	0,00	0,00	0,00	0,00	0,00
DESPESAS DE CAPITAL	0,00	0,00	0,00	0,00	0,00	0,00
INVESTIMENTOS	0,00	0,00	0,00	0,00	0,00	0,00
INVERSÕES FINANCEIRAS	0,00	0,00	0,00	0,00	0,00	0,00
AMORTIZAÇÃO DA DÍVIDA	0,00	0,00	0,00	0,00	0,00	0,00
TOTAL	0,00	0,00	0,00	0,00	0,00	0,00

QUADRO DA EXECUÇÃO DOS RESTOS A PAGAR PROCESSADOS

RESTOS A PAGAR PROCESSADOS	INSCRITOS		PAGOS (c)	CANCELADOS (d)	SALDO (e)=(a+b-c-d)
	EM EXERCÍCIOS ANTERIORES (a)	EM 31 DE DEZEMBRO DO EXERCÍCIO ANT (b)			
DESPESAS CORRENTES	0,00	0,00	0,00	0,00	0,00
PESSOAL E ENCARGOS SOCIAIS	0,00	0,00	0,00	0,00	0,00
JUROS E ENCARGOS DA DÍVIDA	0,00	0,00	0,00	0,00	0,00
OUTRAS DESPESAS CORRENTES	0,00	0,00	0,00	0,00	0,00
DESPESAS DE CAPITAL	0,00	0,00	0,00	0,00	0,00
INVESTIMENTOS	0,00	0,00	0,00	0,00	0,00
INVERSÕES FINANCEIRAS	0,00	0,00	0,00	0,00	0,00
AMORTIZAÇÃO DA DÍVIDA	0,00	0,00	0,00	0,00	0,00
TOTAL	0,00	0,00	0,00	0,00	0,00

ANGELA MARIA EVARISTO
 PRESIDENTE/SECRETÁRIA
 592.699.014/91

TADEU ANDRE BEZERRA DE SANDE
 CONTADOR
 821.798.754-87



FUNDO MUNICIPAL DA CRIANÇA E DO ADOLESCENTE
NOTAS EXPLICATIVAS – ANEXO XIX E XX – RESOLUÇÃO TC Nº 110, 09 DE DEZEMBRO DE 2020
BALANÇO ORÇAMENTÁRIO – ANEXO XII DA LEI 4.320/64 – MCASP

I – INFORMAÇÕES GERAIS

- a) **Nome da entidade:** Fundo Municipal da Criança e do Adolescente
- b) **CNPJ:** 06.209.598/0001-00
- c) **Natureza Jurídica:** 133-4 Fundo Público da Administração Direta Municipal
- d) **Domicílio do órgão:** AV. RAUL BANDEIRA, 21 | CENTRO | PAUDALHO - PE | CEP: 55.825-000
- e) **Dados do representante legal:** Angela Maria Evaristo. Período de Gestão – 01/01/2017 a 31/12/2020.
- f) **Contato:** Telefone – (81) 3636.1156
E-mail – atendimento@cetecpublica.com.br
Site – Prefeitura do Paudalho | Portal da Prefeitura Municipal de Paudalho

NATUREZA DAS OPERAÇÕES E PRINCIPAIS ATIVIDADES DO ÓRGÃO

O Município de Paudalho conta atualmente com uma população estimada pelo IBGE em 56.933 habitantes (<https://cidades.ibge.gov.br/brasil/pe/paudalho/panorama>), está situado à 47 km da Cidade de Recife, e possui uma extensão territorial total de 274.776 km². Tem como coeficiente individual do Fundo de Participação dos Municípios (FPM) o índice de 2,2. Durante o exercício de 2020 a execução orçamentária baseou-se na Lei Municipal nº 939/2019, de 20 de dezembro de 2019. Sua fonte financeira deriva da arrecadação de tributos e demais receitas correntes, além de repasses dos governos estadual e federal através dos repasses fundo a fundo ou de convênios (receitas de capital).

DADOS ADICIONAIS

I – Período da demonstração contábil: 01/01/2020 à 31/12/2020

II – Dados do Contador: Tadeu André Bezerra de Sande. CRC: 017.226/O-3/PE. E-mail: tadeusande@cetecpublica.com.br

III – Nome do Software de contabilidade pública: SCPI – Fiorilli Software

IV – Endereço do portal da transparência:
<http://www.paudalho.pe.gov.br/transparencia/>

DECLARAÇÃO DE CONFORMIDADE COM A LEGISLAÇÃO E COM AS NORMAS DE CONTABILIDADE APLICÁVEL

Este demonstrativo contábil foi elaborado em conformidade com o modelo definido pela Lei Federal nº 4.320/64, Portaria Conjunta STN/SOF nº 02 de 22 de dezembro de 2016 e Portaria STN nº 877, de 18 de dezembro de 2018 que estabeleceu o Manual de Contabilidade Aplicada ao Setor Público 8ª edição. A metodologia de registro, mensuração e evidenciação submetem no todo ou em parte no que couber as Normas Brasileiras de Contabilidade Aplicadas



ao Setor Público publicadas pelo Conselho Federal de Contabilidade (CFC), em especial a NBCT SP 16.6. Em casos específicos foram tomadas por base os normativos internacionais publicados pelo IFAC através das IPSAS.

CONSOLIDAÇÃO DAS DEMONSTRAÇÕES CONTÁBEIS

Esta demonstração contábil abrange exclusivamente os dados executados pelo Fundo Municipal da Criança e do Adolescente uma vez que se trata da prestação de contas desta entidade.

II – RESUMO DAS POLÍTICAS CONTÁBEIS SIGNIFICATIVAS

Os registros inerentes aos atos e fatos contábeis da prestação de contas anual foram elaboradas de acordo com as orientações da Parte V – Demonstrações Contábeis Aplicadas ao Setor Público (DCASP), do Manual de Contabilidade Aplicada ao Setor Público (MCASP), 8ª edição, aprovado pela Portaria da Secretaria do Tesouro Nacional (STN) nº 877, de 18 de dezembro de 2018, que observa os dispositivos legais que regulam o assunto, como a Lei Federal nº 4.320, de 17 de março de 1964, a Lei Complementar Federal nº 101/2000 e, também, as disposições do Conselho Federal de Contabilidade (CFC) relativas aos Princípios de Contabilidade, assim como as Normas Brasileiras de Contabilidade Aplicadas ao Setor Público, observadas as seguintes normas do Conselho Federal de Contabilidade. Sendo a moeda utilizada o real (R\$), não tendo registros em moeda estrangeira que necessitasse de conversão de valores a moeda nacional vigente.

BASE DE MENSURAÇÃO UTILIZADAS

No que concerne o sistema orçamentário foi observado o art. 35 da Lei n.º 4.320/64 e NBCASP, sendo utilizado o regime misto, sendo de caixa para receitas e competências para as despesas.

A base de mensuração para ativos e passivos seguiu o MCASP, onde busca satisfazer os objetivos da elaboração e divulgação da informação de natureza contábil pelas entidades do setor público ao fornecer as informações que possibilitem aos usuários avaliarem:

- O custo dos serviços prestados no período, em termos históricos ou atuais;
- A capacidade operacional – a capacidade da entidade em dar suporte à prestação de serviços no futuro por meio de recursos físicos e outros; e
- A capacidade financeira – a capacidade da entidade em financiar as suas próprias atividades.

JULGAMENTO PELA APLICAÇÃO DAS POLÍTICAS CONTÁBEIS

a) Classificação de ativos:
Não existiu mais de uma base de mensuração de classes de ativos similares.

b) Constituição de provisões:
Não se aplica a esta demonstração.

c) Reconhecimento de variações patrimoniais:
Não se aplica a esta demonstração.



- d) Transferência de riscos e benefícios significativos sobre a propriedade de ativos para outras entidades:

Não houve transferência de propriedade de ativos para outras entidades.

III – OUTRAS INFORMAÇÕES RELEVANTES

- a) **Passivos Contingentes:** Não se aplica a esta demonstração.
- b) **Divulgações não financeiras:** Não se aplica a esta demonstração.
- c) **Reconhecimento de inconformidade que podem afetar a compreensão do usuário sobre o desempenho e o direcionamento das operações da entidade no futuro:**
Não há registro de eventos que possam afetar a compreensão do usuário sobre o desempenho futuro das operações da entidade.
- d) **Ajustes decorrentes da omissão e erros de registros:**
Não houve neste demonstrativo ajustes decorrentes da omissão e erros de registros.

IV – NOTAS EXPLICATIVAS

Serão apresentadas de forma sistemática as referências cruzadas com o título “Nota” e seu respectivo número, baseadas em contas, grupos de contas ou informações dos demonstrativos, com intuito de facilitar a leitura, entendimento e interpretação dos usuários.

BALANÇO ORÇAMENTÁRIO

O Balanço Orçamentário previsto no art. 102 e no anexo 12 da Lei Federal 4.320/64 apresenta as receitas estimadas e as despesas fixadas no orçamento em confronto com as receitas arrecadadas e as despesas executadas, respectivamente. A partir do confronto entre as receitas executadas com as estimadas, é possível avaliar o desempenho da arrecadação no exercício em questão. Quando confrontadas as despesas executadas com as autorizadas, é possível analisar as despesas da administração mediante a autorização legislativa que orientou os gastos e também a ação do gestor. O confronto das diferenças entre as receitas previstas e as despesas fixadas, bem como entre as receitas e despesas executadas, permite o conhecimento do resultado orçamentário: superávit (receita maior que despesa) ou déficit (despesa maior que a receita).

RECEITAS ORÇAMENTÁRIAS	PREVISÃO INICIAL	PREVISÃO ATUALIZADA	RECEITAS REALIZADAS	SALDO
RECEITAS CORRENTES(I) - NOTA 01	4.000,00	4.000,00	369,81	-3.630,19
RECEITA PATRIMONIAL	1.000,00	1.000,00	369,81	-630,19
Valores Mobiliários	1.000,00	1.000,00	369,81	-630,19
OUTRAS RECEITAS CORRENTES	3.000,00	3.000,00	0,00	-3.000,00
Indenizações, Restituições e ressarcimentos	2.000,00	2.000,00	0,00	-2.000,00
Demais Receitas Correntes	1.000,00	1.000,00	0,00	-1.000,00

Nota 01 – Receitas Correntes: São receitas correntes as receitas tributárias, de contribuições, patrimonial, agropecuária, industrial, de serviços e outras e, ainda, as provenientes de recursos



financeiros recebidos de outras pessoas de direito público ou privado, quando destinados a atender despesas classificáveis em despesas correntes. A previsão de arrecadação atualizada da entidade para o exercício de 2020 foi de R\$ 112.050.000,00. Durante o exercício o valor arrecadado foi de R\$ 127.089.168,45, o que apresenta um superávit de arrecadação da receita corrente de R\$ 15.039.168,45.

RECEITAS ORÇAMENTÁRIAS	PREVISÃO INICIAL	PREVISÃO ATUALIZADA	RECEITAS REALIZADAS	SALDO
RECEITAS DE CAPITAL (II) - NOTA 2	0,00	0,00	0,00	0,00
SUBTOTAL DAS RECEITAS (III)=(I+II)	4.000,00	4.000,00	369,81	-3.630,19
REFINANCIAMENTO (IV)	0,00	0,00	0,00	0,00
Operações de Crédito Internas	0,00	0,00	0,00	0,00
Mobiliária	0,00	0,00	0,00	0,00
Contratual	0,00	0,00	0,00	0,00
Operações de Crédito Externas	0,00	0,00	0,00	0,00
Mobiliária	0,00	0,00	0,00	0,00
Contratual	0,00	0,00	0,00	0,00
SUBTOTAL COM REFINANCIAMENTO (V) = (III+IV)	4.000,00	4.000,00	369,81	-3.630,19
DÉFICIT (VI)			2.322,99	
TOTAL (VII) = (V+VI)	4.000,00	4.000,00	2.692,80	
SALDOS DE EXERCÍCIOS ANTERIORES (UTILIZADOS PARA CRÉDITO ADICIONAIS)	0,00	0,00	0,00	
Recursos Arrecadados em Exercícios Anteriores	0,00	0,00	0,00	
Superávit Financeiro		0,00	0,00	
Reabertura de Créditos Adicionais		0,00	0,00	

Nota 02 – Receitas de Capital: São receitas de capital as provenientes da realização de recursos financeiros oriundos de constituição de dívidas; da conversão em espécie, de bens e direitos; os recursos recebidos de outras pessoas de direito público ou privado destinados a atender despesas classificáveis em despesas de capital e ainda o superávit do orçamento corrente. A previsão de arrecadação atualizada de receita de capital da entidade para o exercício de 2020 foi de R\$ 12.950.000,00. Durante o exercício, o valor arrecadado foi de R\$ 7.039.624,86, o que apresenta uma insuficiência de arrecadação da receita de capital de R\$ 5.910.375,14.

DESPEAS ORÇAMENTÁRIAS	DOTACAO INICIAL	DOTAÇÃO ATUALIZADA	DESPEAS EMPENHADAS	DESPEAS LIQUIDADAS	DESPEAS PAGAS	SALDO
-----------------------	-----------------	--------------------	--------------------	--------------------	---------------	-------



DESPESAS CORRENTES (VIII) – NOTA 03	22.000,00	4.400,00	2.692,80	2.692,80	2.692,80	1.707,20
PESSOAL E ENCARGOS SOCIAIS	1.000,00	0,00	0,00	0,00	0,00	0,00
JUROS E ENCARGOS DA DÍVIDA	0,00	0,00	0,00	0,00	0,00	0,00
OUTRAS DESPESAS CORRENTES	21.000,00	4.400,00	2.692,80	2.692,80	2.692,80	1.707,20
DESPESAS DE CAPITAL (IX) – NOTA 04	20.000,00	0,00	0,00	0,00	0,00	0,00
INVESTIMENTOS	20.000,00	0,00	0,00	0,00	0,00	0,00
INVERSÕES FINANCEIRAS	0,00	0,00	0,00	0,00	0,00	0,00
AMORTIZAÇÃO DA DÍVIDA	0,00	0,00	0,00	0,00	0,00	0,00
RESERVA DE CONTINGÊNCIA(X)	0,00	0,00	0,00	0,00	0,00	0,00
SUBTOTAL DAS DESPESAS (XI)=(VIII+IV+X)	42.000,00	4.400,00	2.692,80	2.692,80	2.692,80	1.707,20
AMORTIZAÇÃO DA DÍVIDA - REFINANCIAMENTO (XII)	0,00	0,00	0,00	0,00	0,00	0,00
Amortização da Dívida Interna	0,00	0,00	0,00	0,00	0,00	0,00
DÍVIDA MOBILIÁRIA	0,00	0,00	0,00	0,00	0,00	0,00
OUTRAS DÍVIDAS	0,00	0,00	0,00	0,00	0,00	0,00
Amortização da Dívida Externa	0,00	0,00	0,00	0,00	0,00	0,00
DÍVIDA MOBILIÁRIA	0,00	0,00	0,00	0,00	0,00	0,00
OUTRAS DÍVIDAS	0,00	0,00	0,00	0,00	0,00	0,00
SUBTOTAL COM REFINANCIAMENTO (XIII)=(XI+XII) - NOTA 05	42.000,00	4.400,00	2.692,80	2.692,80	2.692,80	1.707,20
SUPERÁVIT (XIV)			0,00			
TOTAL (XV)=(XIII + XIV)	42.000,00	4.400,00	2.692,80	2.692,80	2.692,80	1.707,20
RESERVA DO RPPS	0,00	0,00	0,00	0,00	0,00	0,00

Construindo um novo amanhã!

Nota 03 – Despesas Correntes: São as despesas de manutenção das atividades das entidades da administração pública. A dotação inicial fixada em orçamento para 2020 foi de R\$ **22.000,00**, atualizando ao valor dos créditos adicionais totalizando R\$ **4.400,00**. Desses valores foram empenhados R\$ **2.692,80**, liquidados R\$ **2.692,80**, dos quais foram pagos R\$ **2.692,80**.

Nota 04 – Despesas de Capital: São despesas direcionadas ao investimento em formação ou aquisição de um bem de capital. As despesas de capital inicialmente fixadas para o exercício de 2020 somara R\$ 20.000,00, a dotação atualizada foi zerada de movimentação. As despesas empenhadas, liquidadas e pagas não houveram movimentação.

Nota 05 – Subtotal do Refinanciamento: Composto pelo somatório das despesas correntes e de



capital. A dotação inicial total foi de R\$ 42.000,00 sendo atualizada ao valor de R\$ 4.400,00. O valor empenhado total foi de R\$ 2.692,80, o liquidado R\$ 2.692,80 e o pago total de R\$ 2.692,80.

Documento Assinado Digitalmente por: TADEU ANDRE BEZERRA DE SANDE, MARCELLO FUCHS CAMPOS GOUVEIA
Acesse em: <https://stc.trc.pe.gov.br/ep/validarDocumento?documento=di12a821-6678-4b04-b519-9991cbcb4fce>

RESTOS A PAGAR	INSCRITOS		PAGOS	CANCELADOS	SALDO
	EM EXERCICIOS ANTERIORES	EM 31 DE DEZEMBRO DO EXERCICIO ANTERIOR			
RESTOS A PAGAR NÃO PROCESSADOS					
DESPEAS CORRENTES	R\$ 0,00	R\$ 0,00	R\$ 0,00	R\$ 0,00	R\$ 0,00
DESPEASAS DE CAPITAL	R\$ 0,00	R\$ 0,00	R\$ 0,00	R\$ 0,00	R\$ 0,00
TOTAL – NOTA 11	R\$ 0,00	R\$ 0,00	R\$ 0,00	R\$ 0,00	R\$ 0,00
RESTOS A PAGAR PROCESSADOS					
DESPEAS CORRENTES	R\$ 0,00	R\$ 0,00	R\$ 0,00	R\$ 0,00	R\$ 0,00
DESPEASAS DE CAPITAL	R\$ 0,00	R\$ 0,00	R\$ 0,00	R\$ 0,00	R\$ 0,00
TOTAL – NOTA 12	R\$ 0,00	R\$ 0,00	R\$ 0,00	R\$ 0,00	R\$ 0,00

Nota 11 – Restos a Pagar Não Processados: No exercício de 2020 não houve movimentação de resto a pagar não processados.

Nota 12 – Restos a Pagar Processados: No exercício de 2020 não houve movimentação de resto a pagar processados.

V – DETALHAMENTO DAS DESPESAS EXECUTADAS POR TIPO DE CRÉDITO CONFORME ANEXO XVII DA RESOLUÇÃO TC Nº 112

TIPOS DE CRÉDITOS	DOTAÇÃO INICIAL (a)	DOTAÇÃO ATUALIZADA (b)	DESPESA EMPENHADA (c)	DESPESA LIQUIDADADA (d)	DESPESA PAGA (e)	SALDO DA DOTAÇÃO (f) = (b-c)
INICIAL	R\$ 42.000,00					
SUPLEMENTAR	-	R\$ 4.400,00				
ESPECIAIS	-	R\$ -	R\$ 4.400	R\$ 2.693	R\$ 2.693	R\$ 2.693
EXTRAORDINÁRIOS	-	R\$ -				
TOTAL	R\$ 42.000,00	4.400,00	2.692,80	2.692,80	2.692,80	1.707,20

VI – UTILIZAÇÃO DO SUPERÁVIT FINANCEIRO E/OU REABERTURA DE CRÉDITOS ESPECIAIS OU EXTRAORDINÁRIOS

Não houve, no decorrer do exercício de 2020, reabertura de créditos especiais, tampouco reabertura de créditos extraordinários.



VII – ATUALIZAÇÕES MONETÁRIAS AUTORIZADAS POR LEI, EFETUADAS ANTES E APÓS A DATA DE PUBLICAÇÃO DA LOA

Não houve atualização monetária autorizada por lei, efetuadas antes e após a data da publicação da LOA.

VIII – SALDOS SIGNIFICATIVOS DE CAIXA E EQUIVALENTE DE CAIXA MANTIDOS, MAS QUE NÃO ESTEJAM DISPONÍVEIS PARA USO IMEDIATO

Saldo em 31/12/2019	Saldo em 31/12/2020
R\$ 0,00	R\$ 0,00

IX – TRANSAÇÕES DE INVESTIMENTO E FINANCEIRAMENTO QUE NÃO ENVOLVAM USO DE CAIXA

Saldo em 31/12/2019	Saldo em 31/12/2020
R\$ 0,00	R\$ 0,00

X – AJUSTES RELACIONADOS ÀS RETENÇÕES

Não se aplica a este demonstrativo.

XI – PROCEDIMENTO ADOTADO EM RELAÇÃO AOS RESTOS A PAGAR NÃO PROCESSADOS LIQUIDADOS

No exercício de 2020, o Município não apresentou valores de Restos a Pagar Não Processados Liquidados. Conforme evidenciado no Demonstrativo da Dívida Flutuante.

XII – DETALHAMENTO DE RECURSOS DE EXERCÍCIOS ANTERIORES UTILIZADOS PARA FINANCIAR DESPESAS ORÇAMENTÁRIAS DO EXERCÍCIO CORRENTE, DESTACANDO-SE OS RECURSOS VINCULADOS AO RPPS E OUTROS COM DESTINAÇÃO VINCULADA

FONTE	SALDO EM 2019
RECURSOS PRÓPRIOS (a)	R\$ 3.860.650,69
Prefeitura	R\$ 3.722.206,20
Saúde	R\$ 3.823,86
Fundo Municipal de Educação	R\$ -
Fundo de Desenvolvimento Municipal	R\$ 112.448,98
Assistência Social	R\$ -
Autarquia	R\$ -
Fundo da Criança e do Adolescente	R\$ 22.121,85
Câmara	R\$ 49,80
RECURSOS VINCULADOS (b)	R\$ 13.475.164,60
Prefeitura	R\$ -
Saúde	R\$ 9.666.995,02



Fundo Municipal de Educação	R\$	3.358.120,66
Fundo de Desenvolvimento Municipal	R\$	-
Assistência Social	R\$	450.048,92
Autarquia	R\$	-
Fundo da Criança e do Adolescente	R\$	-
Câmara	R\$	-
TOTAL c = (a+b)	R\$	17.335.815,29

XIII – CONCILIAÇÃO COM OS VALORES DOS FLUXOS DE CAIXA LÍQUIDOS DAS ATIVIDADES OPERACIONAIS, DE INVESTIMENTO E DE FINANCIAMENTO, APRESENTADOS NA DEMONSTRAÇÃO DOS FLUXOS DE CAIXA

QUADRO DE CONCILIAÇÃO	VALOR
Total da Receita Orçamentária (BO) - I	R\$ 369,81
Transferências Financeiras Recebidas (BF) - II	R\$ 0,00
Recebimentos Extraorçamentários* (BF) - III	R\$ 17,50
Total de Ingressos de Atividades Operacionais, de Investimento e de Financiamento (DFC) IV = I+II+III	R\$ 387,31
Total da Despesa Orçamentária Paga (BO) - V	R\$ 2.692,80
Pagamento de Restos a Pagar Processados (BO) - VI	R\$ 0,00
Pagamento de Restos a Pagar Não Processados (BO) - VII	R\$ 0,00
Transferências Financeiras Concedidas (BF) - VIII	R\$ 0,00
Pagamentos Extraorçamentários** (BF) - IX	R\$ 0,00
Total de Desembolsos de Atividades Operacionais, de Investimento e de Financiamento (DFC) X = V+VI+VII+VIII+IX	R\$ 2.692,80
Geração Líquida de Caixa ou Equivalente de Caixa XI = IV-X	R\$ -2.305,49

* No que diz respeito ao cálculo dos Recebimentos Extraorçamentários, foram deduzidos os valores de restos a pagar processados e não processados inscritos no exercício, por não se tratarem de movimentação financeira.

** Os pagamentos de restos a pagar processados e não processados foram apresentados na DFC juntamente com a despesa paga do exercício, sendo deduzidos do cálculo dos Pagamentos Extraorçamentários para não causar duplicidade.

IXX – SUPERÁVIT OU DÉFICIT ORÇAMENTÁRIO DECORRENTE DO RPPS

O Superávit orçamentário do Município de Paudalho no exercício de 2020 foi de R\$ 7.441.455,97, além dos resultados orçamentários dos fundos e demais indiretas.

XX – DEMONSTRATIVO DE IMPLANTAÇÃO DAS NOVAS REGRAS CONTÁBEIS APLICADAS AO SETOR PÚBLICO

PROCEDIMENTOS CONTÁBEIS ORÇAMENTÁRIOS - PARTE I DO MCASP				
Ação	Adoção do Procedimento Contábeis Orçamentários.			
Subação	Produto	Responsável	Prazo Final	Situação Atual



		CONTADOR	-	IMPLEMENTADA
PROCEDIMENTOS CONTÁBEIS PATRIMONIAIS - PARTE II DO MCASP				
Ação	1. Reconhecimento, mensuração e evidenciação dos créditos oriundos de receitas tributárias e de contribuições (exceto créditos previdenciários), bem como dos respectivos encargos, multas, ajustes para perdas e registro de obrigações relacionadas à repartição de receitas.			
Subação	Produto	Responsável	Prazo Final	Situação Atual
		CONTADOR	-	IMPLEMENTADA
Ação	2. Reconhecimento, mensuração e evidenciação dos créditos previdenciários, bem como dos respectivos encargos, multas e ajustes para perdas.			
Subação	Produto	Responsável	Prazo Final	Situação Atual
		CONTADOR	-	IMPLEMENTADA
Ação	3. Reconhecimento, mensuração e evidenciação dos demais créditos a receber, (exceto créditos tributários, previdenciários e de contribuições a receber), bem como dos respectivos encargos, multas e ajustes para perdas.			
Subação	Produto	Responsável	Prazo Final	Situação Atual
		CONTADOR	-	IMPLEMENTADA
Ação	4. Reconhecimento, mensuração e evidenciação da Dívida Ativa, tributária e não-tributária, e respectivo ajuste para perdas.			
Subação	Produto	Responsável	Prazo Final	Situação Atual
		CONTADOR		IMPLEMENTADA
Ação	5. Reconhecimento, mensuração e evidenciação das obrigações e provisões por competência.			
Subação	Produto	Responsável	Prazo Final	Situação Atual
		CONTADOR	-	IMPLEMENTADA
Ação	6. Evidenciação de ativos e passivos contingentes em contas de controle e em notas explicativas.			
Subação	Produto	Responsável	Prazo Final	Situação Atual
		CONTADOR	31/12/2020	EM ANDAMENTO
Ação	7. Reconhecimento, mensuração e evidenciação dos bens móveis e imóveis; respectiva depreciação ou exaustão; reavaliação e redução ao valor recuperável (exceto bens do patrimônio cultural e de infraestrutura).			
Subação	Produto	Responsável	Prazo Final	Situação Atual
		CONTADOR		IMPLEMENTADA
Ação	8. Reconhecimento, mensuração e evidenciação dos bens de infraestrutura; respectiva depreciação, amortização ou exaustão; reavaliação e redução ao valor recuperável.			
Subação	Produto	Responsável	Prazo Final	Situação Atual
		CONTADOR	01/01/2023	
Ação	9. Reconhecimento, mensuração e evidenciação dos bens do patrimônio cultural; respectiva depreciação, amortização ou exaustão; reavaliação e redução ao valor recuperável (quando passível de registro segundo IPSAS, NBC TSP e MCASP).			
Subação	Produto	Responsável	Prazo Final	Situação Atual
		CONTADOR	01/01/2023	
Ação	10. Reconhecimento, mensuração e evidenciação das obrigações por competência decorrentes de empréstimos, financiamentos e dívidas contratuais e mobiliárias.			
Subação	Produto	Responsável	Prazo Final	Situação Atual
		CONTADOR		IMPLEMENTADA
Ação	11. Reconhecimento, mensuração e evidenciação das obrigações por competência decorrentes de benefícios a empregados (ex.: 13º salário, férias, etc.).			



Subação	Produto	Responsável	Prazo Final	Situação Atual
		CONTADOR		IMPLEMENTADA
Ação	12. Reconhecimento, mensuração e evidenciação da provisão atuarial do regime próprio de previdência dos servidores públicos civis e militares.			
Subação	Produto	Responsável	Prazo Final	Situação Atual
		CONTADOR		IMPLEMENTADA
Ação	13. Reconhecimento, mensuração e evidenciação das obrigações com fornecedores por competência.			
Subação	Produto	Responsável	Prazo Final	Situação Atual
		CONTADOR		IMPLEMENTADA
Ação	14. Reconhecimento, mensuração e evidenciação das demais obrigações por competência.			
Subação	Produto	Responsável	Prazo Final	Situação Atual
		CONTADOR		IMPLEMENTADA
Ação	15. Reconhecimento, mensuração e evidenciação de softwares, marcas, patentes, licenças e congêneres, classificados como intangíveis e eventuais amortização, reavaliação e redução ao valor recuperável.			
Subação	Produto	Responsável	Prazo Final	Situação Atual
		CONTADOR		IMPLEMENTADA
Ação	16. Outros ativos intangíveis e eventuais amortização e redução a valor recuperável.			
Subação	Produto	Responsável	Prazo Final	Situação Atual
		CONTADOR		IMPLEMENTADA
Ação	17. Reconhecimento, mensuração e evidenciação dos investimentos permanentes, e respectivos ajustes para perdas e redução ao valor recuperável.			
Subação	Produto	Responsável	Prazo Final	Situação Atual
		CONTADOR		IMPLEMENTADA
Ação	18. Reconhecimento, mensuração e evidenciação dos estoques.			
Subação	Produto	Responsável	Prazo Final	Situação Atual
		CONTADOR	01/01/2022	
Ação	19. Reconhecimento, mensuração e evidenciação dos demais aspectos referentes aos procedimentos patrimoniais estabelecidos nas IPSAS, NBC TSP e MCASP.			
Subação	Produto	Responsável	Prazo Final	Situação Atual
		CONTADOR	A SER DEFINIDO EM ATO NORMATIVO	
PROCEDIMENTOS CONTÁBEIS ESPECÍFICOS - PARTE III DO MCASP				
Ação	Registro de Procedimentos Contábeis Específicos - FUNDEB			
Subação	Produto	Responsável	Prazo Final	Situação Atual
		CONTADOR	-	IMPLEMENTADA
Ação	Registro de Procedimentos Contábeis Específicos - OPERAÇÕES DE CRÉDITOS			
Subação	Produto	Responsável	Prazo Final	Situação Atual
		CONTADOR	-	IMPLEMENTADA
Ação	Registro de Procedimentos Contábeis Específicos - REGIME PRÓPRIO DE PREVIDÊNCIA			
Subação	Produto	Responsável	Prazo Final	Situação Atual
		CONTADOR	-	IMPLEMENTADA
Ação	Registro de Procedimentos Contábeis Específicos - DÍVIDA ATIVA			
Subação	Produto	Responsável	Prazo Final	Situação Atual
		CONTADOR	-	IMPLEMENTADA
Ação	Registro de Procedimentos Contábeis Específicos - PRECATÓRIOS			
Subação	Produto	Responsável	Prazo Final	Situação Atual



		CONTADOR	-	IMPLEMENTADA
Ação	Registro de Procedimentos Contábeis Específicos - CONSÓRCIOS			
Subação	Produto	Responsável	Prazo Final	Situação Atual
		CONTADOR	-	IMPLEMENTADA
PLANO DE CONTAS APLICADO AO SETOR PÚBLICO - PARTE IV DO MCASP				
Ação	Aplicação do Plano de Contas, detalhado no nível exigido para a consolidação das contas nacionais			
Subação	Produto	Responsável	Prazo Final	Situação Atual
		CONTADOR	-	IMPLEMENTADA
DEMONSTRAÇÕES CONTÁBEIS APLICADAS AO SETOR PÚBLICO - PARTE V DO MCASP				
Ação	Adoção das Demonstrações Contábeis Aplicados ao Setor Público			
Subação	Produto	Responsável	Prazo Final	Situação Atual
		CONTADOR	-	IMPLEMENTADA

Angela Maria Evaristo
Prefeito

Tadeu André Bezerra de Sande
Contador

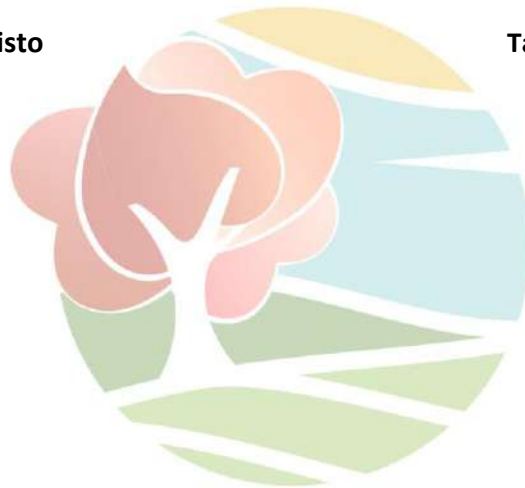

PREFEITURA MUNICIPAL DO
PAUDALHO
Construindo um novo amanhã!