



ESTADO DE PERNAMBUCO  
MUNICÍPIO DE PAUDALHO

GABINETE DO PREFEITO  
LEI nº939/2019

Estima a RECEITA e fixa a DESPESA do  
Município para o exercício financeiro de  
2020.

O Prefeito do Município de Paudalho, no uso de suas atribuições legais, conferidas pelo art. 50, §§3º e 7º, da Lei Orgânica do Município de Paudalho, FAZ SABER que a Câmara Municipal de Vereadores aprovou e eu sanciono a seguinte Lei:

CAPÍTULO I  
Seção Única  
Da Abrangência

**Art. 1º** Esta Lei estima a Receita do Município para o exercício financeiro de 2020 e fixa a Despesa em igual importância, compreendendo, nos termos do art. 165 § 5º da Constituição Federal:

I - O orçamento fiscal, referente aos Poderes do Município, seus fundos, órgãos e entidades da Administração Pública Municipal direta e indireta;

II - O orçamento da seguridade social, abrangendo às entidades e órgãos da Administração direta e indireta, incluídos fundos, responsáveis pela saúde e assistência social.



## CAPÍTULO II

### DOS ORÇAMENTOS FISCAL E DA SEGURIDADE SOCIAL

#### Seção I

#### Da Estimativa da Receita

**Art. 2º** A receita orçamentária total é estimada em R\$ 125.000.000,00 em:

- I - Orçamento Fiscal: R\$ 102.071.000,00;
- II - Orçamento da Seguridade Social no valor de R\$ 22.929.000,00,

onde:

- a) R\$ 21.570.000,00 compreende receitas de saúde;
- b) R\$ 1.359.000,00 compreende receitas de assistência social.

**Art. 3º** As receitas orçadas serão realizadas mediante a arrecadação de tributos e demais receitas correntes e de capital, na forma da legislação vigente, conforme o disposto no Anexo 01, que integra e acompanha esta Lei, distribuída por categoria econômica e origem, bem como atendendo as disposições da Portaria Interministerial STN/SOF nº 05/2015.

**Art. 4º** As Receitas estimadas no orçamento serão arrecadadas na forma da legislação em vigor, de acordo com o desdobramento constante do Anexo 02.

#### Seção II

#### Da Fixação da Despesa

**Art. 5º** A Despesa Orçamentária total, no mesmo valor da Receita, é fixada por função, Poderes e Órgãos, em R\$ 125.000.000,00 e desdobrada nos termos da Lei de Diretrizes Orçamentárias em:





I - Orçamento Fiscal: R\$ 86.830.400,00;

II - Orçamento da Seguridade Social, no valor de R\$ 38.169.600,00 onde:

a) R\$ 31.608.600,00 compreende despesas com saúde;

b) R\$ 6.147.000,00 são despesas com assistência social;

c) R\$ 414.000,00 correspondente às despesas com previdência social.

Parágrafo único - R\$ 15.240.600,00 das despesas fixadas nas alíneas "a", "b" e "c", do inciso II deste artigo, serão custeadas com recursos do Orçamento Fiscal.

### Seção III Da Distribuição da Despesa por Órgãos

Art. 6º A Despesa Total, fixada por Funções, Sub-funções, Projetos, Atividades e Operações Especiais dos Poderes e Órgãos, está discriminada nos Anexos 06 a 09 desta Lei, consoante disposições da Lei Federal nº 4.320/64 e regulamentações específicas.

Art. 7º As categorias econômicas e despesas por grupos estão demonstradas de forma analítica, individualizada por órgão, no Anexo 02 e consolidadas no Resumo da Natureza da Despesa.

### Seção IV

#### Da Autorização para Abertura de Crédito Adicional Suplementar



**Art. 8º** Fica o Poder Executivo autorizado a abrir créditos adicionais suplementares até o valor correspondente a 40,00% (quarenta por cento) da despesa fixada nos orçamentos, fiscal e da seguridade social, com a finalidade de incorporar valores que excedam as previsões constantes desta Lei, mediante a utilização de recursos permitidos no § 1º do art. 43 da Lei nº 4.320/64 e disposições da Lei de Diretrizes Orçamentárias para 2019.

**Art. 9º** O limite autorizado no art. 8º não será onerado quando o crédito se destinar a:

- I - pessoal e encargos sociais;
- II - pagamento do serviço da dívida;
- III - pagamento das despesas correntes relativas à operacionalização do Sistema Único de Saúde, do Sistema Municipal de Ensino e da Assistência Social;
- IV - transferências de fundos ao Poder Legislativo;
- V - despesas vinculadas a convênios, bem como sua contrapartida;
- VI - incorporação de saldos financeiros, apurados em 31 de dezembro de 2019 do excesso de arrecadação de recursos vinculados a fundos especiais e ao FUNDEB, quando se configurar receitas do exercício superior às previsões de despesas fixadas na Lei de Orçamento.

**Art. 10** - Para efeito da execução orçamentária, a discriminação, o remanejamento e a inclusão dos elementos em cada grupo de despesa das atividades, projetos e operações especiais constantes da presente Lei e de créditos adicionais, serão efetuados mediante registro contábil diretamente no sistema informatizado de execução financeira do orçamento, independentemente de formalização legal específica.

**Art. 11** - Fica o Poder Executivo, nos termos do inciso V, do art. 167, da Constituição Federal e artigos 7º, 42 e inciso I do art. 43, da Lei Federal nº 4.320/64, autorizados a abrir Crédito Adicional Suplementar - *Superávit* Financeiro, por Fonte de Recursos.





§ 1º Entende-se por *Superávit Financeiro* a diferença positiva entre o ativo financeiro e o passivo financeiro, apurada por Fonte de Recursos, em 31 de dezembro de 2019.

§ 2º Ficam excluídos do limite fixado no art. 8º desta Lei, os créditos previstos no *caput* deste artigo.

**Art. 12** - Fica o Poder Executivo, nos termos do inciso V, do art. 167, da Constituição Federal e artigos 7º, 42 e inciso II do art. 43, da Lei Federal nº 4.320/64, autorizados a abrir Crédito Adicional Suplementar - Excesso de Arrecadação, por Fonte de Recursos.

§ 1º Entende-se por *Excesso de Arrecadação* o recebimento de recursos não previstos na Lei Orçamentária de 2020 e a diferença positiva entre a receita prevista na Lei Orçamentária de 2020 e a receita efetivamente realizada, por Fonte de Recursos.

§ 2º Ficam excluídos do limite fixado no art. 8º desta Lei, os créditos previstos no *caput* deste artigo.

**Art.13** - Os créditos suplementares referentes ao orçamento do Poder Legislativo obedecerão ao limite semelhante do estabelecido no art. 8º para as suplementações do Poder Executivo.

**Art.14** - A utilização de dotações com origem de recursos em convênios ou operações de crédito fica condicionada à celebração dos instrumentos.

**Art.15** - Os créditos especiais e extraordinários, autorizados nos últimos quatro meses do exercício financeiro de 2019, ao serem reabertos, na forma do § 2º do art. 167 da Constituição Federal, de 1988 e do § 2º do art. 128 da Constituição Estadual, de 1989, serão reclassificados em conformidade com as classificações adotadas na presente lei.



## Seção V

### Da Autorização para Realizar Operações de Crédito

**Art. 16** - Fica o Poder Executivo autorizado a:

I - Realizar operações de crédito por antecipação de receita nos termos do art. 38 da Lei Complementar n° 101/2000, obedecidas às normas do Banco Central do Brasil e Resoluções do Senado Federal, desde que as obrigações sejam pagas dentro do mesmo exercício de 2020.

II - Contratar e oferecer garantias a empréstimos voltados para a modernização administrativa e tributária, bem como a execução de programas de habitação e saneamento, respeitados os limites da Lei Complementar n° 101/2000, de Resoluções do Senado Federal e disposições da legislação pertinente.

## CAPÍTULO III

### Seção Única

#### Das Disposições Gerais

**Art.17** - Na fixação dos valores das dotações para pessoal foram consideradas projeções para acréscimos de despesas destinadas a atender as disposições do §1º do art. 169 da Constituição Federal.

**Art.18** - O Chefe do Poder Executivo, no âmbito deste Poder, poderá adotar parâmetros para utilização das dotações, de forma a compatibilizar as despesas à efetiva realização das receitas e para garantir as metas de resultado estabelecidas na Lei de Diretrizes Orçamentárias para 2020, consoante legislação específica.

**Art. 19-** O Poder Executivo estabelecerá Programação Financeira, onde fixará as medidas necessárias a manter os dispêndios compatíveis com as receitas a fim de obter o equilíbrio financeiro.





**Art. 20** - O Poder Executivo divulgará, no prazo de 30 dias, após a publicação da Lei Orçamentária Anual, os quadros de detalhamento de despesa, por unidade orçamentária, de cada Órgão, Fundo e Entidade, dos Orçamentos Fiscais e da Seguridade Social, especificando para cada categoria de programação a fonte, a categoria econômica, o grupo de despesa, a modalidade de aplicação e o elemento despesa.

**Art. 21** - Fica o Poder Executivo autorizado a transferir recursos, a título de subvenções sociais, subvenções econômicas, contribuições e auxílios, às entidades privadas com ou sem fins lucrativos, amparadas por legislação municipal.

**Parágrafo único.** Os repasses de recursos serão efetivados mediante convênios, conforme determinam o art. 116, da Lei Federal nº 8.866, de 21 de junho de 1993 e suas alterações, e o art. 26, da Lei Complementar nº 101/2000 - LRF.

**Art. 22-** A presente Lei entra em vigor na data de sua publicação, contando-se seus efeitos a partir de 1º janeiro de 2020.

PREFEITURA MUNICIPAL DO  
**PAUDALHO**

Paudalho/PE, 20 de dezembro de 2019.

*Construindo um novo amanhã!*

  
MARCELLO FUCHS CAMPOS GOUVEIA

PREFEITO



PREFEITURA MUNICIPAL DE FAUDALHO  
 AV. NIVAL SANDREIA, 211 - CEP: 51067-000-104

Documento Programático - Exercício de 2018

TABELA EXPLICATIVA - EVOLUÇÃO DA RECEITA  
 (Item III - Art.224)

Codigo	Descrição	Receita Arrecada				
		2016	2017	2018	2019	2020
1000.00.0.0	RECEITAS CORRENTES					
11.00.00.0.0	IMPOSTOS, TAXAS E CONTRIBUIÇÕES DE IM	3.900.030,36	4.714.768,18	4.750.148,31	5.642.000,00	6.637.000,00
12.00.00.0.0	CONTRIBUIÇÕES	2.046.670,26	2.039.764,31	2.672.946,21	2.532.000,00	3.323.000,00
13.00.00.0.0	RECEITA PATRIMONIAL	194.917,89	805.341,01	220.167,22	240.000,00	470.000,00
14.00.00.0.0	RECEITA DE SERVIÇOS			26.064,89	160.000,00	247.000,00
17.00.00.0.0	TRANSFERÊNCIAS CORRENTES	80.210.420,15	65.960.129,14	99.200.720,17	104.175.723,00	109.051.000,00
18.00.00.0.0	OUTRAS RECEITAS CORRENTES	801.221,40	3.036.034,94	302.516,64	594.000,00	567.000,00
	Sub Total	32.408.319,05	56.507.100,08	107.390.314,95	117.802.723,00	121.194.000,00
20.00.00.0.0	RECEITAS DE CAPITAL					
21.00.00.0.0	OPERAÇÕES DE CRÉDITO				808.250,00	40.000,00
22.00.00.0.0	ALIENação DE BENS				13.001.027,00	12.000.000,00
24.00.00.0.0	TRANSFERÊNCIAS DE CAPITAL	1.341.193,00	1.035.366,89	4.015.334,87	3.119.000,00	18.000,00
25.00.00.0.0	OUTRAS RECEITAS DE CAPITAL				17.014.277,00	12.860.000,00
	Sub Total	1.341.193,00	2.442.856,89	4.015.334,87	17.014.277,00	12.860.000,00
70.00.00.0.0	RECEITAS CORRENTES (INTRA)					
	Sub Total	0,00	0,00	0,00	0,00	0,00
80.00.00.0.0	(R) DEDUÇÕES DA RECEITA					
81.00.00.0.0	(R) DEDUÇÕES DO FUNDEB	-8.020.262,72	-7.662.022,82	-8.107.483,01	-9.517.000,00	-8.144.000,00
	Sub Total	-8.020.262,72	-7.662.022,82	-8.107.483,01	-9.517.000,00	-8.144.000,00
	TOTAL	50.388.210,21	91.777.941,15	103.241.156,74	122.000.000,00	125.000.000,00





PREFEITURA MUNICIPAL DE PAUDALHO  
AV. RAUL BANDEIRA, 21 - CNPJ: 11187533/0001-84

Orçamento Programa - Exercício de 2020

TABELA EXPLICATIVA - EVOLUÇÃO DA DESPESA  
(INC. III, Art. 22)

Page 1

Lei: 0. Data: 02/10/2019

Código	Discriminação	DESPESA		
		Realizada 2018	Fixada 2019	Prevista 2020
<b>DESPESAS CORRENTES</b>				
3.1	PESSOAL E ENCARGOS SOCIAIS	57.324.372,37	59.997.125,00	58.920.300,00
3.2	JUROS E ENCARGOS DA DÍVIDA	22.290,40	120.000,00	71.000,00
3.3	OUTRAS DESPESAS CORRENTES	40.301.039,40	41.391.325,40	44.708.170,00
	Sub Total	97.895.162,17	101.408.250,00	103.597.470,00
<b>DESPESAS DE CAPITAL</b>				
4.4	INVESTIMENTOS	6.972.831,79	17.884.148,00	17.872.830,00
4.0	INVERSOES FINANCEIRAS	89.261,60	280.000,00	288.000,00
4.8	AMORTIZAÇÃO DA DÍVIDA	2.044.725,83	2.077.500,00	2.834.600,00
	Sub Total	9.106.819,22	20.241.748,00	21.102.830,00
<b>RESERVA DE CONTINGÊNCIA</b>				
9.9	RESERVA DE CONTINGÊNCIA		550.000,00	300.000,00
	Sub Total	0,00	550.000,00	300.000,00
	<b>TOTAL</b>	<b>106.995.034,79</b>	<b>122.000.000,00</b>	<b>125.000.000,00</b>







PREFEITURA MUNICIPAL DE PAUDALHO  
 AV PAUL BANDREIRA, 31 - CEP: 51182-700/PAUDALHO-PE

Orçamento Programático Exercício de 2020

TABELA EXPLICATIVA - LEGISLAÇÃO DA RECEITA  
 (Item III, § 1º, Art. 2º)

Código	Descrição	Legislação
1118.02.3.1.03	SIMPLES NACIONAL - SNA	Art. 156 inciso III da CF - Código Tributário do Município
1118.02.3.2.01	ISOM FALTAS E JUROS DE MORA	Legislação Específica
1118.02.3.3.01	ISOM DIRIGIDA ATIVA	Legislação Específica
1121.00.0.0.00	TAXAS	
1122.00.0.0.00	TAXAS PELA PRESTAÇÃO DE SERVIÇOS	
1122.01.0.0.00	TAXAS PELA PRESTAÇÃO DE SERVIÇOS	
1122.01.1.0.00	TAXAS PELA PRESTAÇÃO DE SERVIÇOS	
1122.01.1.1.01	TAXAS DE CEMENTERIO	Código Tributário do Município
1122.01.1.1.02	TAXAS DE LIMPEZA PÚBLICA	Código Tributário do Município
1122.01.1.1.03	TAXAS DE FISCALIZAÇÃO DOS SERVIÇOS E OPER. DA ADUANA	Código Tributário do Município
1122.01.1.1.04	TAXA DE LICENÇA DE FUNCIONAMENTO DE ESTAB. LICENCIAMENTO	Código Tributário do Município
1122.01.1.1.05	TAXAS DE PUBLICIDADE COMERCIAL	Código Tributário do Município
1122.01.1.1.06	TAXA DE FUNCIONAMENTO DE ESTAB. EM HORARIO	Código Tributário do Município
1122.01.1.1.07	TAXA DE LICENÇA PARA EXECUÇÃO DE OBRAS	Código Tributário do Município
1122.01.1.1.08	TAXA DE AUTORIZAÇÃO DE FUNCIONAMENTO DE TRANSPORTES	Código Tributário do Município
1122.01.1.1.09	TAXA DE UTILIZAÇÃO DE AREA DE DOMINIO PUBLICO	Código Tributário do Município
1122.01.1.1.10	TAXA DE APROVAÇÃO DO PROJETO DE CONSTRUÇÃO CIVIL	Código Tributário do Município
1122.01.1.1.11	TAXA DE APREENSÃO, DEPOSITO OU LIBERAÇÃO DE ANIMAIS	Código Tributário do Município
1122.01.1.1.12	TAXA DE EXPEDIENTE	Código Tributário do Município
1122.01.1.1.13	OUTRAS TAXAS PELA EXERCICIO DO PODER DE POLICIA	Código Tributário do Município
1120.00.0.0.00	TAXAS - ESPECIFICAS DE ESTADOS, DF E MUNICIPIOS	
1120.01.0.0.00	TAXAS DE INSPEÇÃO, CONTROLE E FISCALIZAÇÃO	
1128.01.1.0.00	TAXA DE FISCALIZAÇÃO DE VIGILANCIA SANITARIA	
1129.01.1.1.01	TAXA DE FISCALIZAÇÃO DE VIGILANCIA SANITARIA	
1130.00.0.0.00	CONTRIBUIÇÃO DE MELHORIA	Código Tributário do Município
1138.00.0.0.00	CONTRIBUIÇÃO DE MELHORIA ESPECIFICA ESTADOS/OS MUNICIPIOS	

*R*



PREFEITURA MUNICIPAL DE PAUDALHO  
 AV PAUL GONCALVES, 21 - CNPJ 11002980/001347

Organismo Proponente - Exercício de 2020

TABELA EXPLICATIVA - LEGISLAÇÃO DA RECEITA  
 Anexo III - § 1º, Art 2º

Página 5  
 Lei: 0 - 1999 - 02/10/2019

Origem	Descrição	Legislação
1136.99.0.0.00	OUTRAS CONTRIBUIÇÕES DE IMPOSTO	Legislação Específica
1138.99.1.0.00	OUTRAS CONTRIBUIÇÕES DE IMPOSTO	
1138.99.1.1.01	OUTRAS CONTRIBUIÇÕES DE IMPOSTO	
1130.99.1.2.01	OUTRAS CONTRIBUIÇÕES DE IMPOSTO MULTAS E JUROS DE MOROS	Legislação Específica
1280.00.0.0.00	CONTRIBUIÇÕES	Legislação Específica
1220.00.0.0.00	CONTRIBUIÇÕES ECONÔMICAS	
1220.98.0.0.00	OUTRAS CONTRIBUIÇÕES ECONÔMICAS	
1220.98.1.0.00	OUTRAS CONTRIBUIÇÕES ECONÔMICAS	
1220.98.1.1.01	OUTRAS CONTRIBUIÇÕES ECONÔMICAS	
1240.00.0.0.00	CONTRIBUIÇÃO PARA O CUSTEIO DO SERVIÇO DE ILUMINAÇÃO PÚBLICA	
1240.00.1.0.00	CONTRIBUIÇÃO PARA O CUSTEIO DO SERVIÇO DE ILUMINAÇÃO PÚBLICA	
1240.00.1.1.01	CONTRIBUIÇÃO DE ILUMINAÇÃO PÚBLICA	
1300.00.0.0.00	RECEITA PATRIMONIAL	
1320.00.0.0.00	VALORES MOBILIÁRIOS	
1321.00.0.0.00	OUTROS E CORREÇÕES MONETÁRIAS	AV 1419 A da Constituição Federal
1321.00.1.0.00	RESCISÃO DE DEPOSITOS BANCÁRIOS	
1321.00.1.1.01	RECEITA DE RESCISÃO DE DEPOSITOS BANCÁRIOS DE FÉQU	
1321.00.1.1.03	RECEITA DE FÉQU DE DEPOSITOS BANCÁRIOS DE REC. UN	
1321.00.1.1.04	RECEITA DE RESCISÃO DE DEPOSITOS BANCÁRIOS DE REC. UN	
1321.00.1.1.05	RECEITA DE RESCISÃO - EDUCACIONAL / ESTADO	
1321.00.1.1.06	RESCISÃO DE DEPOSITOS BANCÁRIOS REC. PRÓPRIO	
1321.00.1.1.07	REC. RESCISÃO DE DEPOSITOS BANCÁRIOS FUNDADA	
1321.00.1.1.08	RECEITA DE RESCISÃO DE DEPOSITOS DE POUPIANÇA	
1321.00.1.1.09	REMUNERAÇÃO DE OUTROS DEPOSITOS NÃO VINCULADOS FIAS	
1321.00.1.1.10	REMUNERAÇÃO DE OUTROS DEPOSITOS NÃO VINCULADOS	Legislação Específica
1321.00.1.1.11	REC. REMUNERAÇÃO OUTROS DEPOSITOS BANC. FUNDAD	Legislação Específica





PREFEITURA MUNICIPAL DE PAUDALHO  
 AV. PAUL HENRIQUE, 21 - CEP: 51108-780-001-04

Orçamento Fiscal - Exercício de 2022

TABELA EXPLICATIVA - LEGISLAÇÃO DA RECEITA  
 (Anexo III, § 1º, inciso 2)

Origem	Determinação	Legislação
1321.001.1.02	REG. REMUNERAÇÃO OUTROS DEPOSITOS BANC. SAUONHO EDS	Legislação Específica
1321.001.1.15	REAJUSTAMENTO DE DEPOSITOS BANCARIOS - HUI	Legislação Específica
1321.001.1.39	REMUNERAÇÃO DE DEPOSITOS EDUCACIONAL FEDERAL	Legislação Específica
1321.001.1.45	RELA DE REMUN. DE DEPOSITOS NÃO VINCULADO EDUCACIONAL	Legislação Específica
1321.001.1.15	REC. DE REMUN. DE DEPOSITOS NÃO VINCULADO EDUCACIONAL	Legislação Específica
1600.000.0.00	RECEITA DE SERVIÇOS	Legislação Específica
1610.000.0.00	SERVIÇOS ADMINISTRATIVOS E COMERCIAIS GERAIS	Legislação Específica
1610.01.0.0.00	SERVIÇOS ADMINISTRATIVOS E COMERCIAIS GERAIS	Legislação Específica
1610.01.1.0.00	SERVIÇOS ADMINISTRATIVOS E COMERCIAIS GERAIS	Legislação Específica
1610.01.1.1.01	SERVIÇO DE ABATE DE ANIMAIS	Legislação Específica
1610.02.0.0.00	INSCRIÇÃO EM CONCURSOS E PROCESSIONS SELETIVOS	Legislação Específica
1610.02.1.0.00	INSCRIÇÃO EM CONCURSOS E PROCESSIONS SELETIVOS	Legislação Específica
1610.02.1.1.00	INSCRIÇÃO EM CONCURSOS E PROCESSIONS SELETIVOS - PRINCIPAL	Legislação Específica
1630.000.0.00	SERVIÇOS E ATIVIDADES REFERENTES A SAÚDE	Legislação Específica
1630.01.0.0.00	SERVIÇOS DE ATENDIMENTO A SAÚDE	Legislação Específica
1630.01.1.0.00	SERVIÇOS DE ATENDIMENTO A SAÚDE	Legislação Específica
1630.01.1.1.01	SERVIÇOS HOSPITALARES	Legislação Específica
1630.01.1.1.02	SERVIÇOS AMBULATORIAIS	Legislação Específica
1690.00.0.0.00	OUTROS SERVIÇOS	Legislação Específica
1690.90.0.0.00	OUTROS SERVIÇOS	Legislação Específica
1690.90.1.0.00	OUTROS SERVIÇOS	Legislação Específica
1690.90.1.1.01	OUTROS SERVIÇOS	Legislação Específica
1700.00.0.0.00	TRANSFERÊNCIAS CORRENTES	Legislação Específica
1710.00.0.0.00	TRANSFERÊNCIAS DA UNIO E DE SUAS ENTIDADES	Legislação Específica
1710.00.0.0.00	TRANSF. DA UNIO - ESPECIFICAS DE ESTADOS, DF E MUNIC	Legislação Específica
1718.01.00.00	PARTICIPAÇÃO NA RECEITA DA UNIO	Legislação Específica
1719.01.00.00	COTA-PARTE DO FUNDO DE PARTICIPACAO MUNIC. - COTA MENSAL	Legislação Específica
1719.01.2.0.00	COTA-PARTE DO FPM - COTA MENSAL	Legislação Específica
1719.01.2.1.01	COTA-PARTE DO FPM - COTA MENSAL	Legislação Específica

*[Handwritten signature]*



**PREFEITURA MUNICIPAL DE PAUDALHO**  
 AV. RUA. BANDEIRA, 21 - CENTRO - CEP: 51097-000/001-04

Departamento Financeiro - Exercício de 2020

**TABELA EXPLICATIVA - LEGISLAÇÃO DA RECEITA**  
 (até 31/12/2021)

Página 5  
 Lei nº. Data: 02/11/2016

Código	Descrição	Legislação
1714.03.0.0.00	COTA-PARTE FUNDO DE PARTIC. MUNIC. - 1% COTA DEZEMBRO	Legislação
1714.01.2.1.00	COTA-PARTE DO FPM-1% COTA-DEZEMBRO - MUNICIPAL	Legislação Específica
1714.01.4.0.00	COTA-PARTE FUNDO DE PARTIC.DOS MUNIC. - 1% COTA JUILHO	Legislação Específica
1714.01.4.1.00	COTA-PARTE DO FPM 1% COTA-JULHO - MUNICIPAL	Legislação Específica
1714.01.5.0.00	COTA-PARTE DO IPI SOBRE A FICOP TERRIT. RURAL	Art. 153 da Constituição Federal
1714.01.5.1.01	COTA-PARTE DO IPI	
1714.02.0.0.00	TRANSF. COMPENS. FINANC. PELA EXPLORAÇ. DE REC. NATURAIS	
1714.02.2.0.00	COTA-PARTE DA COMPENS.FINANC. DE REC.NATURAIS -CFEM	Lei 9.479/97
1714.02.2.1.01	COTAPARTE - CFEM	
1714.02.4.0.00	COTA-PARTE DO FUNDO ESPECIAL DO PETROLEO -FEP	Lei 9.470/97
1714.02.4.1.01	COTAPARTE - FEP	
1714.03.0.0.00	TRANSF. RECURSOS SUS-FUNDO A FUNDO-CUSTEIO SERV.PUB.SAÚDE	Legislação Específica
1714.03.1.0.00	TRANSFERENCIA DE RECURSOS DO SUS - ATENÇÃO BÁSICA	Legislação Específica
1714.03.1.1.01	FUNDO DE ATENÇÃO BÁSICA (FAB FIXO) - BLOCO CUSTEIO	Legislação Específica
1714.03.1.1.05	AGENTES COMUNITÁRIOS DE SAÚDE - ACS (BLOCO CUSTEIO)	Legislação Específica
1714.03.1.1.04	SAÚDE BUCAL - SB (BLOCO CUSTEIO)	Legislação Específica
1714.03.1.1.06	ACADEMIA DA SAÚDE - BLOCO CUSTEIO	Legislação Específica
1714.03.1.1.09	ALIMENTAR E NUTRICIONAL NA SAÚDE - BLOCO CUSTEIO	Legislação Específica
1714.03.1.1.10	PILO BÀSICO VARIÁVEL- BLOCO CUSTEIO	Legislação Específica
1714.03.1.1.12	APÓIO AS AÇÕES DA ATENÇÃO BÁSICA - INCREMENTO	Legislação Específica
1714.03.2.0.00	TRANSF. SUS - ATENÇÃO MÉDIA/ALTA COMPLEX. AMB. E HOSPITALAR	Legislação Específica
1714.03.2.1.02	SAMU- BLOCO CUSTEIO	Legislação Específica
1714.03.2.1.03	MÉDIA E ALTA COMPLEXIDADE - BLOCO CUSTEIO	Legislação Específica
1714.03.2.1.04	APÓIO A MÉDIA E ALTA COMPLEX. AMB. E HOSPIT. INCREMENTO	Legislação Específica
1714.03.3.0.00	TRANSFERÊNCIA DE RECURSOS DO SUS - VIGILÂNCIA EM SAÚDE	Legislação Específica
1714.03.3.1.01	VIGILÂNCIA EM SAÚDE (BLOCO CUSTEIO)	Legislação Específica





PREFEITURA MUNICIPAL DE PAUDALHO  
 AV. PAUL EMMERICH, 21 - CNJ Nº 1702/2010/144

Orçamento Programático - Exercício de 2020

TABELA EXPLICATIVA - LEGISLAÇÃO DA RECEITA  
 Anexo III, § 7º, Al. 2º

Código	Descrição	Legislação
1718.03.4.01.00	TRANSF. DE RECURSOS DO SUS - ASSISTENCIA FARMACOLÓGICA	Legislação Específica
1718.03.4.1.01	ASSISTÊNCIA FARMACÉUTICA-BLOCO CUSTEIO	Legislação Específica
1718.05.0.0.00	TRANSFER DE RECURSOS DO FUNDO NAC. INSENV. EDUCAÇÃO/FNDE	Legislação Específica
1718.05.1.0.00	TRANSFERÊNCIAS DO SALÁRIO-EDUCAÇÃO	Legislação Específica
1718.05.1.1.00	SALÁRIO-EDUCAÇÃO	Legislação Específica
1718.05.2.0.00	TRANSF. DIRETAS-FUNDE RES. PROG.DINHEIRO DIRETINA ESC-FUNDE	Legislação Específica
1718.05.2.1.01	PROGRAMA FUNDEIRO DIRETO NA ESCOLA - FOME	Legislação Específica
1718.05.3.0.00	TRANSF. DIRETAS DO FNDE RES. PROG.NAC. ALIM. ESCOLAR-FNME	Legislação Específica
1718.05.3.1.01	PROGRAMA NACIONAL DE ALIMENTAÇÃO ESCOLAR - FNAME	Legislação Específica
1718.05.4.0.00	TRANSF. FUNDE RES. MO.FUNDEAC. AMPLIO TRANSF.ESCOLAR-FNATE	Legislação Específica
1718.05.4.1.01	PROGRAMA NACIONAL DE TRANSPORTE ESCOLAR-FNATE	Legislação Específica
1718.09.0.0.00	OUTRAS TRANSF. DIRETAS DO FUNDO NAC DO DESENV. DA EDUC. FNDE	Legislação Específica
1718.09.0.1.00	OUTRAS TRANSFERÊNCIAS DO FNDE	Legislação Específica
1718.09.0.1.02	OUTRAS TRANSFERÊNCIAS DO FNDE	Legislação Específica
1718.09.0.0.00	TRANSFERÊNCIA FINANCEIRA KONS - DESENERAÇÃO - L.C. Nº 87/96	Legislação Específica
1718.09.1.0.00	TRANSFERÊNCIA FINANCEIRA KONS - DESENERAÇÃO - L.C. Nº 87/96	Legislação Específica
1718.09.1.1.01	TRANSF. FINANC. DO CONS - L.C. Nº 87/96	Legislação Específica
1718.09.0.0.00	TRANSF. RECURSOS COMPLEMENTAÇÃO DA UNIÃO AO FUNDEB	Legislação Específica
1718.09.1.0.00	TRANSF. RECURSOS COMPLEMENTAÇÃO DA UNIÃO AO FUNDEB	Legislação Específica
1718.09.1.1.01	COMPLEMENTAÇÃO DO FUNDEB	Lei nº 11.494/07
1718.30.0.0.00	TRANSFERÊNCIAS DE CONVENIOS DA UNIÃO E DE SUAS ENTIDADES	Legislação Específica
1718.30.3.0.00	TRANSF. DE CONV. DA UNIÃO DEST.A PROG. ASSIST. SOCIAL	Legislação Específica
1718.30.3.1.00	TRANSF. CONVÍNIOS ÚNICO DEST. PROG. ASSIST. SOCIAL - PRECATORIAL	Legislação Específica
1718.12.0.0.00	TRANSF. DE RECURSOS DO FUNDO NACIONAL DE ASSIST. SOCIAL	Legislação Específica
1718.12.10.0.00	TRANSFERÊNCIAS DE RECURSOS DO FNAS	Legislação Específica
1718.12.1.1.01	FNSO BÁSICO TIPO-CONS-FNIF	LCAS - Lei Nº 8.742/93 e atualização
1718.12.1.1.02	KONIF - ROLISA FAMILIA	LCAS - Lei Nº 8.742/93 e atualização
1718.12.1.1.03	KONIF - ROLISA FAMILIA	Legislação Específica
1718.12.1.1.04	PROG. INÍCIO DE GESTÃO DESCENTRALIZADA SUAS	Legislação Específica
1718.12.1.1.04	PROGRAMA PRIMEIRA INFÂNCIA NO SUAS	Legislação Específica



PREFEITURA MUNICIPAL DE PAUDALHO  
 AV BARRA SANDERNA, 91 - SAO JOSE DO BONFIM - CE

Departamento Programático - Exercício de 2023

TABELA EXPLICATIVA - LEGISLAÇÃO DA RECEITA  
 Mec. III - § 1º, Art. 2º

Código	Descrição	Legislação
1718.02.1.1.03	SEDEV DE CONVÊNIO E PORTAL E CIMENTO DE VINICULO	LONS - Lei Nº 8.762/93 e atualização
1716.02.1.1.06	PROG. SOCIAL DE MEDIA COMPLEXIDADE - CRIAS - PAPEI	LONS - Lei Nº 9.742/93 e atualização
1716.02.1.1.06	IPC NA ESCOLA	LONS - Lei Nº 9.742/93 e atualização
1719.09.0.0.00	OUTRAS TRANSFERÊNCIAS DA UNICO	
1719.09.1.0.00	OUTRAS TRANSFERÊNCIAS DA UNICO	
1719.09.1.1.01	NUMERO FINANCIAMENTO ADE MUNICIPIOS	LONS - Lei Nº 9.762/93 e atualização
1720.00.0.0.00	TRANSFERENCIAS EST. E DO DISTRITO FEDERAL E DE SUAS ENT.	
1720.00.0.0.00	TRANSFERÊNCIAS DOS ESTADOS - ESPECIFICAS DE ESTADOS, DF E MU	
1720.01.0.0.00	PARTICIPAÇÃO NA RECEITA DOS ESTADOS	
1720.01.1.0.00	COTA-PARTE DO ICMS	
1720.01.1.1.01	COTA-PARTE DO ICMS	Art. 165 inciso I da Constituição Federal
1720.01.2.0.00	COTA-PARTE DO PVA	
1720.01.2.1.01	COTA-PARTE DO PVA	Art. 155 inciso III da Constituição Federal
1720.01.3.0.00	COTA-PARTE DO IPI - MUNICIPIOS	
1720.01.3.1.01	COTA-PARTE DO IPI - MUNICIPIOS	Art. 153 inciso IV de Constituição Federal
1720.01.4.0.00	COTA-PARTE DA CONTRIBUIÇÃO DE CANTIE	
1720.01.4.1.01	COTA-PARTE - CIDE	Art. 149 da Constituição Federal
1720.01.5.0.00	OUTRAS TRANSFERÊNCIAS DOS ESTADOS	
1720.01.5.1.01	TRANSFERÊNCIAS DO ESTADO - TRANSPORTE ESCOLAR FELE	Legislação Especifica
1720.02.0.0.00	TRANSFER. REQ. DO ESTADO PROG. DE SAÚDE FUNDO A FUNDO	
1720.02.1.0.00	TRANSFER. REC. DO ESTADO PROG. DE SAÚDE FUNDO A FUNDO	
1720.02.1.1.01	TRANSF. DO ESTADO PARA SAÚDE FUNDO-FUNDO	Lei Federal nº 3.065/93, IN 07/07
1720.07.0.0.00	TRANSFERÊNCIAS DE ESTADOS DESTINADAS À ASSISTÊNCIA SOCIAL	
1720.07.1.0.00	TRANSFERÊNCIAS DE ESTADOS DESTINADAS À ASSISTÊNCIA SOCIAL	
1720.07.1.1.01	TRANSF. ESTADOS DESTINADAS À ASSISTÊNCIA SOCIAL	Legislação Especifica
1720.08.0.0.00	TRANSFERÊNCIAS DOS MUNICIPIOS E DE SUAS ENTIDADES	
1720.08.0.0.00	TRANSFERÊNCIAS DOS MUNICIPIOS - ESPECIFICAS DE ESTADOS, DF E	





**PREFEITURA MUNICIPAL DE PAULINHO**  
 AV PAUL DAVIDENGA, 25 - CEP: 53087-000/0001-04

Documento Programático - Exercício de 2023

**TABELA EXPLICATIVA - LEGISLAÇÃO DA RECEITA**

Art. 11, § 1º, VII, 2º

Código	Descrição	Legislação
1738.02.0.0.00	TRANSFERRÊNCIAS DE MUNICÍPIOS A CONSERVAÇÃO PÚBLICOS	
1738.02.1.0.00	TRANSFERRÊNCIAS DE MUNICÍPIOS A CONSERVAÇÃO PÚBLICOS	
1738.02.1.1.00	TRANSF. DE MUNICÍPIOS A CONSERVAÇÃO PÚBLICA - PRINCIPAL	Legislação Específica
1790.00.0.0.00	TRANSFERÊNCIAS DE OUTRAS INSTITUIÇÕES PÚBLICAS	
1790.00.0.0.00	TRANSF. OUT. INSTITUIÇÕES PÚB. - ESTADUAL	
1790.01.0.0.00	TRANSF. DE RECURSOS DO FUNDO DE MANUTENÇÃO DO FUNDEB	
1790.01.1.0.00	TRANSFERÊNCIAS DE RECURSOS DO FUNDEB	
1790.01.1.1.00	TRANSFERÊNCIA DO FUNDEB	Lei nº 11.296/07
1900.00.0.0.00	OUTRAS RECEITAS CORRENTES	
1920.00.0.0.00	INDENIZACÕES, RESTITUIÇÕES E RESSARCIMENTOS	
1920.00.0.0.00	INDENIZACÕES, RESTIT. E RESSARCIMENTOS - ESPECÍFICAS EDIFÍCIUM	
1920.01.0.0.00	INDENIZACÕES - ESPECÍFICAS PARA ESTADOS/DF/MUNICÍPIOS -	
1920.01.1.0.00	INDENIZACÕES - ESPECÍFICAS PARA ESTADOS/DF/MUNICÍPIOS	
1920.01.1.1.00	OUTRAS INDENIZACÕES - PM	Legislação Específica
1928.01.1.1.00	OUTRAS INDENIZACÕES - FMS	Legislação Específica
1928.01.1.1.00	OUTRAS INDENIZACÕES - FMS	Legislação Específica
1928.01.1.1.04	OUTRAS INDENIZACÕES - FUNDCA	Legislação Específica
1928.01.1.1.06	OUTRAS INDENIZACÕES - ELUCUNÇÃO	Legislação Específica
1928.02.0.0.00	RESTITUIÇÕES - ESPECÍFICAS PARA ESTADOS/DF/MUNICÍPIOS	
1928.02.0.0.00	OUTRAS RESTITUIÇÕES - ESPECÍFICAS PARA ESTADOS/DF/MUNICÍPIOS	
1928.02.0.1.00	OUTRAS RESTITUIÇÕES - PM	Legislação Específica
1928.02.0.1.02	OUTRAS RESTITUIÇÕES - FMS	Legislação Específica
1928.02.0.1.03	OUTRAS RESTITUIÇÕES - FMS	Legislação Específica
1928.02.0.1.04	OUTRAS RESTITUIÇÕES - FUNDCA	Legislação Específica
1928.02.0.1.05	OUTRAS RESTITUIÇÕES - EDUCACÃO	Legislação Específica
1928.02.0.1.08	OUTRAS RESTITUIÇÕES - AUTARQUIA DE TRÁNSITO	Legislação Específica
1990.00.0.0.00	DEMAIS RECEITAS CORRENTES	

*(Handwritten mark)*



PREFEITURA MUNICIPAL DE PAUDALHO  
 AV. PLACER BARBOSA, 21 - CENTRO - CEP: 51109-730/PAUDALHO-PE

Orçamento Programático - Exercício de 2023

TABELA EXPLICATIVA - LEGISLAÇÃO DA RECEITA  
 (Item III e IV, Art 2º)

Código	Descrição	Legislação
1980.00.00.00	OUTRAS RECEITAS	Legislação Específica
1980.00.1.0.00	OUTRAS RECEITAS - PRIMARIAS	Legislação Específica
1980.00.1.1.01	OUTRAS RECEITAS - PM	Legislação Específica
1980.00.1.1.02	OUTRAS RECEITAS - FMS	Legislação Específica
1980.00.1.1.03	OUTRAS RECEITAS - FMS	Legislação Específica
1980.00.1.1.04	OUTRAS RECEITAS - FUNDECA	Legislação Específica
1980.00.1.1.05	OUTRAS RECEITAS - FOMPA	Legislação Específica
2000.00.00.00	RECEITAS DE CAPITAL	
2200.00.00.00	ALIENACÃO DE BENS	
2210.00.00.00	ALIENACÃO DE BENS MÓVEIS	
2210.00.00.00	ALIENACÃO DE BENS MÓVEIS E SEMÓVEIS	
2210.00.1.0.00	ALIENACÃO DE BENS MÓVEIS	Legislação Específica
2210.00.1.1.01	ALIENACÃO DE BENS MÓVEIS	
2220.00.00.00	ALIENACÃO DE BENS IMÓVEIS	
2220.00.1.0.00	ALIENACÃO DE BENS IMÓVEIS	
2220.00.1.1.01	ALIENACÃO DE BENS IMÓVEIS	Legislação Específica
2400.00.00.00	TRANSFERÊNCIAS DE CAPITAL	
2410.00.00.00	TRANSFERÊNCIAS DA UNIBO E DE SUAS ENTIDADES	
2418.00.00.00	TRANSFERÊNCIAS DA UNIBO-E-SPECÍFICAS DE EST. DE F.MUN	
2418.00.00.00	TRANSF. REC. - SUS- BLOCO INV. REDE SER. PUB. SAÚDE	
2418.00.1.0.00	TRANSF. REC. - SUS-REDE SER. PUB. SAÚDE- ATENÇÃO BÁSICA	
2418.00.1.1.01	ATENÇÃO BÁSICA- BLOCO INVESTIMENTO	Legislação Específica
2418.00.2.0.00	TRANSF. SUS-REDE SER. SAÚDE- ATENÇÃO ESPECIALIZADA	
2418.00.2.1.01	ATENÇÃO ESPECIALIZADA MAC- BLOCO INVESTIMENTO	Legislação Específica
2418.00.3.0.00	TRANSF. - SUS- REDE SER. PUB. SAÚDE - VIGILÂNCIA EM SAÚDE	
2418.00.3.1.01	VIGILÂNCIA EM SAÚDE - BLOCO INVESTIMENTO	Legislação Específica
2418.00.4.0.00	OUTRAS TRANSF. SUS NÃO DETALHADAS ANTERIORMENTE	
2418.00.4.1.01	ASSISTÊNCIA FARMACÉUTICA - BLOCO DE INVESTIMENTO	Legislação Específica



PREFEITURA MUNICIPAL DE PAUDALHO  
 AV. PAUL BANDEIRA, 21 - CENTRO - CEP: 51100-750/PAUDALHO

Orçamento Programático - Exercício de 2023

TABELA EXPLICATIVA - LEGISLAÇÃO DA RECEITA  
 (Rec. III, § 1º, Art. 2º)

Página 10  
 16/01/2023 10:20:19

Código	Descrição	Legislação
2410.05.0.0.00	TRANSF. REC. DESTINADOS A PROGRAMAS DE EDUCAÇÃO	Legislação Específica
2418.05.0.0.00	PROG. TRANSF. UNITE ESCOLAR EDUC. INF. CAMINHO ESCOLA	
2419.05.1.0.01	RECURSOS DESTINADOS A PROGRAMAS DE EDUCAÇÃO	
2418.10.0.0.00	TRANSFERENCIA DE CONVENIOS DA UNIO E DE SUAS ENTIDADES	Legislação Específica
2410.10.1.0.00	TRANSFERENCIAS DE CONVENIO DA UNIO PARA OS SENS	
2419.10.1.1.01	TRANSFERENCIAS DE CONVENIO DA UNIO A ATENÇÃO BASICA DE SAUDE	
2418.10.2.0.00	TRANSF. DE CONVENIO DA UNIO DESTIN. A PROG. EDUCACAO	Legislação Específica
2418.10.2.1.00	TRANSF. CONVENIO UNIO DESTIN. A PROG. EDUCACAO - PRINCIPAL	
2418.10.0.0.00	OUTRAS TRANSFERENCIAS DE CONVENIOS DA UNIO	Lei Federal nº 8.666/93 art. 119º
2410.10.0.1.00	OUTRAS TRANSFERENCIAS DE CONVENIOS EM UNIO - PM	
2420.00.0.0.00	TRANSF. ESTADOS E DO DISTRITO FEDERAL E DE SUAS ENTIDADES	Lei Federal nº 2.180/03 art. 01,º 1º
2420.00.0.0.00	TRANSF. ESTADOS E DO DISTRITO FEDERAL E DE SUAS ENTIDADES	
2420.10.0.0.00	TRANSF. CONVENIOS DOS ESTADOS E DO DISTR. FED. E DE SUAS ENT.	
2420.10.0.0.00	OUTRAS TRANSFERENCIAS DE CONVENIO DOS ESTADOS	Lei Federal nº 2.180/03 art. 01,º 1º
2420.10.0.1.00	OUTRAS TRANSF. CONVENIO DOS ESTADOS - PRINCIPAL	
2420.00.0.0.00	OUTRAS TRANSFERENCIAS DOS ESTADOS	Lei Federal nº 2.180/03 art. 01,º 1º
2420.00.1.0.00	OUTRAS TRANSFERENCIAS DOS ESTADOS	
2420.00.1.1.01	OUTRAS TRANSFERENCIAS DOS ESTADOS	
2900.00.0.0.00	OUTRAS RECEITAS DE CAPITAL	Lei Federal nº 2.180/03 art. 01,º 1º
2900.00.0.0.00	DEBENS RECEITAS DE CAPITAL	
2990.00.1.0.00	DEBENS RECEITAS DE CAPITAL	
2990.00.1.0.00	DEBENS RECEITAS DE CAPITAL	Legislação Específica
2990.00.1.1.00	DEBENS RECEITAS DE CAPITAL - PRINCIPAL	
9000.00.0.0.00	(R) DEDUÇÕES DA RECEITA	Legislação Específica
9500.00.0.0.00	(R) DEDUÇÕES DO FUNDEB	
9510.00.0.0.00	(R) DEDUÇÕES DO FUNDEB	





# PREFEITURA MUNICIPAL DE PAUDALHO

AV RAUL BANDEIRA, 21

11097303/0001-84

Exercício 2020

## DESPESA ORÇADA POR FUNÇÃO



Documento Assinado Digitalmente por: MARCELLO FUCHS CAMPOS GOUVEIA  
Acesse em: <https://ctce.tce.pe.gov.br/epp/validaDoc.seam> Código do documento: 641ar3da-788e-47aa-b848-242c90a39310

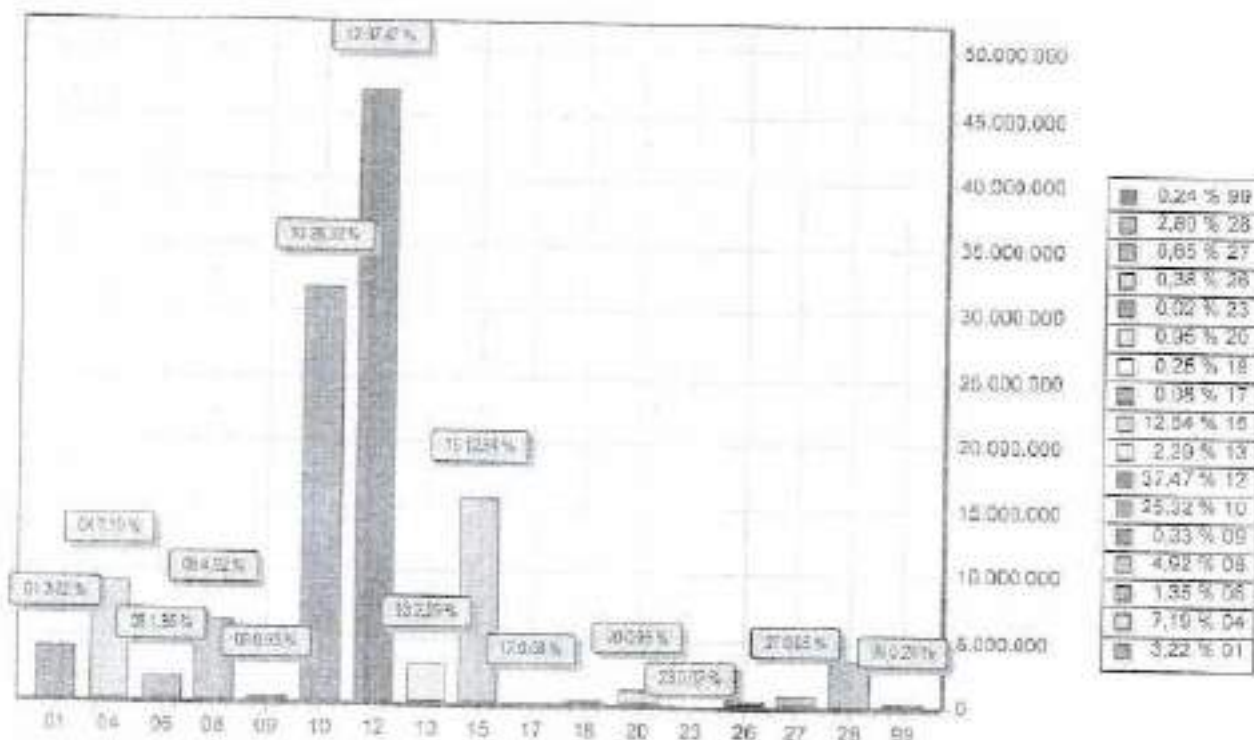

FUNÇÃO	DOTAÇÃO	
01	Legislativa	4.330.000,00
04	Administração	8.990.330,00
08	Segurança Pública	1.087.000,00
09	Assistência Social	5.147.000,00
09	Previdência Social	414.000,00
10	Saúde	31.650.000,00
12	Educação	46.831.380,00
13	Cultura	2.868.000,00
15	Urbanismo	15.969.850,00
17	Saneamento	100.000,00
18	Gestão Ambiental	312.440,00
20	Agricultura	1.191.000,00
23	Comércio e Serviços	20.000,00
26	Transporte	473.000,00
27	Desporto e Lazer	816.000,00
28	Encargos Especiais	3.497.000,00
99	Reserva de Contingência	590.000,00
<b>TOTAL</b>		<b>125.000.000,00</b>

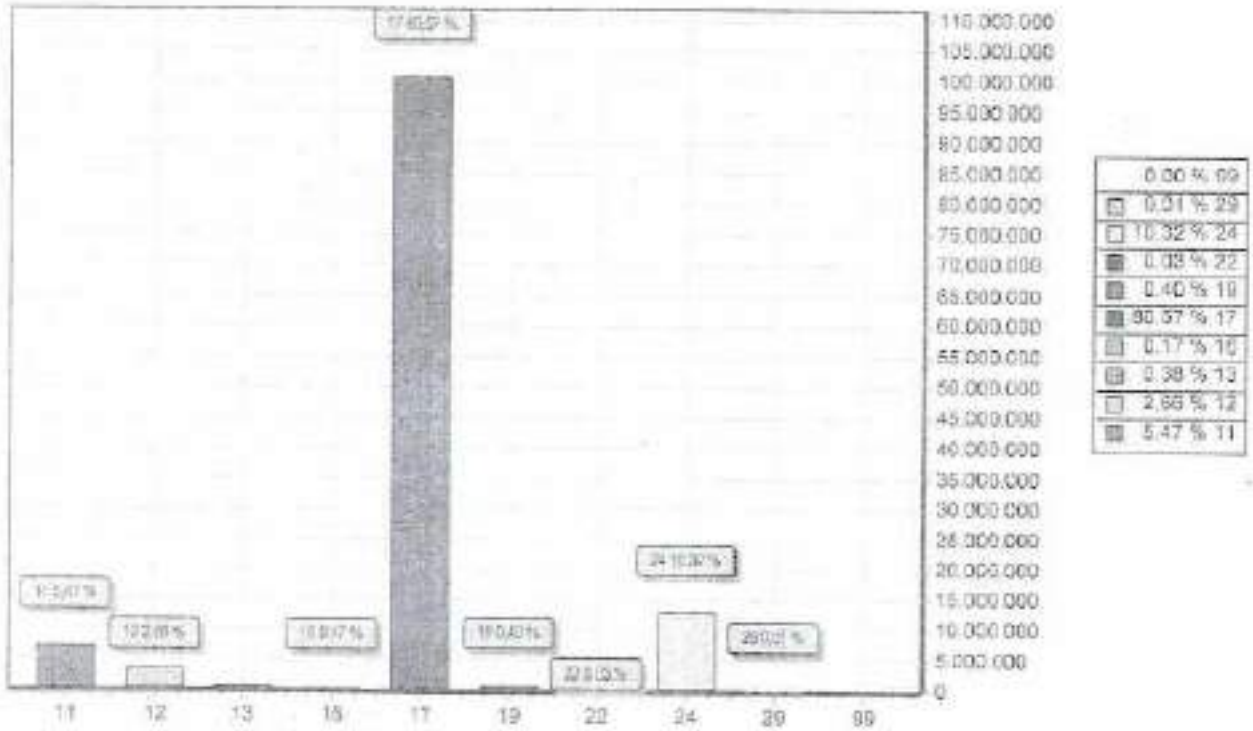

CODIGO		PREVISTO
11	IMPOSTOS, TAXAS E CONTRIBUÇÕES DE MELHORIA	8.837.000,00
12	CONTRIBUIÇÕES	3.323.000,00
13	RECEITA PATRIMONIAL	470.000,00
16	RECEITA DE SERVIÇOS	212.000,00
17	TRANSFERÊNCIAS CORRENTES	180.797.000,00
19	OUTRAS RECEITAS CORRENTES	801.000,00
22	ALIENAÇÃO DE BENS	40.000,00
24	TRANSFERÊNCIAS DE CAPITAL	12.600.000,00
29	OUTRAS RECEITAS DE CAPITAL	10.000,00
99	RECURSOS ARRECADADOS EM EXERCÍCIOS ANTERIORES	
TOTAL		125.000.000,00



PREFEITURA MUNICIPAL DE PAUDALHO  
 AV RUA BANDEIRAS, 21 - CEP: 51097-950/01-94  
 Programa: 1 - Função de 2020  
 DEMONSTRATIVO DA RECEITA E DESPESA SEGUNDO AS CATEGORIAS ECONOMICAS  
 (incl. 3º Anos)

RECEITA	R\$	R\$
<b>RECEITAS CORRENTES</b>		
IMPÓSTOS, TAXAS E CONTRIBUIÇÕES DE MEDICINA	6.037.000,00	
CONTRIBUIÇÕES	2.320.000,00	
RECEITA PATRIMONIAL	470.000,00	
RECEITA DE SERVIÇOS	232.000,00	
TRANSFERÊNCIAS CORRENTES	100.000.000,00	
OUTRAS RECEITAS CORRENTES	500.000,00	
OUTRAS RECEITAS DO IMPLANT	8.144.000,00	
<b>SUB TOTAL</b>		112.000.000,00
<b>TOTAL</b>		112.000.000,00

<b>RECEITAS DO ORÇAMENTO CORRENTE</b>		8.499.400,00
RECEITAS DE CAPITAL	40.000,00	
TRANSFERÊNCIAS DE CAPITAL	12.900.000,00	
OUTRAS RECEITAS DE CAPITAL	70.000,00	
<b>SUB TOTAL</b>		12.010.000,00
<b>TOTAL</b>		21.398.400,00

RESUMO		
RECEITAS CORRENTES	121.154.000,00	
DEDUÇÕES DA RECEITA CORRENTE	-2.144.000,00	
RECEITAS DE CAPITAL	12.990.000,00	
<b>TOTAL DE RECEITAS</b>		125.000.000,00
<b>TOTAL</b>		125.000.000,00

DESPESA	R\$	R\$
<b>DESPESAS CORRENTES</b>		
PESSOAL E ENCARGOS SOCIAIS	58.802.200,00	
JUROS E ENCARGOS DA DÍVIDA	31.000,00	
OUTRAS DESPESAS CORRENTES	44.707.300,00	
<b>SUB TOTAL</b>		103.540.500,00
<b>EXERCÍCIO DO ORÇAMENTO CORRENTE</b>		8.499.400,00
<b>TOTAL</b>		112.050.000,00

<b>DESPESAS DE CAPITAL</b>		17.820.800,00
INVESTIMENTOS	255.000,00	
INVESTIÇÕES FINANÇEIRAS	2.824.800,00	
AMORTIZAÇÃO DA DÍVIDA		
<b>SUB TOTAL</b>		21.059.400,00
<b>RESERVA DE CONTINGENCIA</b>		300.000,00
<b>TOTAL</b>		21.359.400,00

RESUMO		
DESPESAS CORRENTES	103.540.500,00	
DESPESAS DE CAPITAL	21.059.400,00	
RESERVA DE CONTINGENCIA	300.000,00	
<b>TOTAL DE DESPESA</b>		125.000.000,00
<b>TOTAL</b>		125.000.000,00





Documento Assinado Digitalmente por: MARCELLO FUCHS CAMPOS GOUVEIA  
Acesse em: <https://etce.tce.pe.gov.br/epv/validaDoc.seam> Código do documento: 641 at3da-788e-47aa-b8d8-242c90839310



**PREFEITURA MUNICIPAL DE PAUDALHO**  
AV. MAUL. BANDEIRA, 21 - CAPUÁ, 11007280/0001-84  
Cidade de Paudalho - Pernambuco - Exercício de 2020  
**DEMONSTRATIVO DA RECEITA E DESPESA SEGUNDO AS CATEGORIAS ECONOMICAS.**  
(Anexo 31º Anos)

Anexo 01

Página 2

10 - 0 - DTD - 02/10/2019





**PREFEITURA MUNICIPAL DE PAUDALHO**  
 AV RAUL BANDEIRA, 21 - CNPJ:11.007.383/0001-84

Apênd 02  
 Page 2

Orçamento Programa - Exercício de 2020  
**RECEITAS SEGUNDO AS CATEGORIAS ECONOMICAS**

Lei 0, Data: 02/10/2019

Código	Descrição	F.R.	Desdobramento	SubCategoria Fonte	Categoria Econômica
1321.00.1.1	REMUERAÇÃO DE DEPOSITOS BANCARIOS - PRINCIPAL	0.01.08	18.000,00		
1321.00.1.2	REMUERAÇÃO DE DEPOSITOS BANCARIOS - PRINCIPAL	0.01.10	20.000,00		
1321.00.1.3	REMUERAÇÃO DE DEPOSITOS BANCARIOS - PRINCIPAL	0.01.22	1.000,00		
1321.00.1.7	REMUERAÇÃO DE DEPOSITOS BANCARIOS - PRINCIPAL	0.01.27	15.000,00		
1321.00.1.7	REMUERAÇÃO DE DEPOSITOS BANCARIOS - PRINCIPAL	1.02.08	10.000,00		
1321.00.1.7	REMUERAÇÃO DE DEPOSITOS BANCARIOS - PRINCIPAL	1.05.04	85.000,00		
1321.00.1.7	REMUERAÇÃO DE DEPOSITOS BANCARIOS - PRINCIPAL	1.05.05	15.000,00		
1321.00.1.7	REMUERAÇÃO DE DEPOSITOS BANCARIOS - PRINCIPAL	1.05.05	10.000,00		
1321.00.1.7	REMUERAÇÃO DE DEPOSITOS BANCARIOS - PRINCIPAL	1.05.05	77.000,00		
1321.00.1.7	REMUERAÇÃO DE DEPOSITOS BANCARIOS - PRINCIPAL	1.05.11	3.000,00		
1321.00.1.7	REMUERAÇÃO DE DEPOSITOS BANCARIOS - PRINCIPAL	1.05.31	60.000,00		
1321.00.1.7	REMUERAÇÃO DE DEPOSITOS BANCARIOS - PRINCIPAL	2.02.14	10.000,00		
1600.00.0.0	RECEITA DE SERVIÇOS	0.000.000		212.000,00	
1600.00.0.0	SERVIÇOS ADMINISTRATIVOS E COMERCIAIS GERAIS	0.000.000		72.000,00	
1600.01.0.0	SERVIÇOS ADMINISTRATIVOS E COMERCIAIS GERAIS	0.000.000	1.000,00		
1600.01.1.0	SERVIÇOS ADMINISTRATIVOS E COMERCIAIS GERAIS	0.000.000	1.000,00		
1600.01.1.7	SERVIÇOS ADMINISTRATIVOS E COMERCIAIS GERAIS - PRINCIPAL	0.01.00	1.000,00		
1610.00.0.0	RECEITA EM CONCURSOS E PROCESSOS SELETIVOS	0.000.000	71.000,00		
1610.00.1.0	RECEITA EM CONCURSOS E PROCESSOS SELETIVOS	0.000.000	71.000,00		
1610.00.1.7	RECEITA EM CONCURSOS E PROCESSOS SELETIVOS - PRINCIPAL	0.01.00	71.000,00		
1620.00.0.0	SERVIÇOS DE ATENDIMENTO À SAÚDE	0.000.000		3.000,00	
1620.01.0.0	SERVIÇOS DE ATENDIMENTO À SAÚDE	0.000.000	5.000,00		
1620.01.1.0	SERVIÇOS DE ATENDIMENTO À SAÚDE	0.000.000	5.000,00		
1620.01.1.7	SERVIÇOS DE ATENDIMENTO À SAÚDE - PRINCIPAL	0.01.10	3.000,00		
1690.00.0.0	OUTROS SERVIÇOS	0.000.000		137.000,00	
1690.00.0.0	OUTROS SERVIÇOS	0.000.000	137.000,00		
1690.00.1.0	OUTROS SERVIÇOS	0.000.000	137.000,00		
1690.00.1.7	OUTROS SERVIÇOS - PRINCIPAL	0.01.00	137.000,00		
1700.00.0.0	TRANSFERÊNCIAS CORRENTES	0.000.000		106.951.600,00	
1710.00.0.0	TRANSFERÊNCIAS DE EMPRÉSTIMOS E DE SUAS DIVIDIDAS	0.000.000		69.367.600,00	
1710.00.0.0	TRANSFER. DE EMPR. - DEPÓSITOS DE ESTADOS, DF E MUNIC.	0.000.000	69.367.600,00		
1710.01.0.0	TRANSFERÊNCIAS DE RECEITA DA UNICO	0.000.000	39.121.000,00		
1710.01.2.0	COTA-PARTE DO FUNDO DE PART. DOS MUNIC. - COTA-MUNICIAI	0.000.000	34.586.000,00		
1710.01.3.1	COTA-PARTE DO FPM - COTA-MUNIC. - PRINCIPAL	0.01.00	34.586.000,00		
1710.01.3.0	COTA-PARTE FUNDO DE PART. MUNIC. - VS COTA DEBENTUR	0.000.000	2.250.000,00		
1710.01.3.1	COTA-PARTE DO FPM-VS COTA DEBENTUR - PRINCIPAL	0.01.00	2.250.000,00		
1710.01.4.0	COTA-PARTE FUNDO DE PART. DOS MUNIC. - VS COTA DA UNICO	0.000.000	2.235.000,00		
1710.01.4.1	COTA-PARTE DO FPM-VS COTA DA UNICO - PRINCIPAL	0.01.00	2.235.000,00		
1710.01.5.0	COTA-PARTE DO MP-GEREN. A PROP. TERR. RURAL	0.000.000	50.000,00		
1710.01.5.1	COTA-PARTE DO MP-GEREN. A PROP. TERR. RURAL	0.01.00	50.000,00		
1710.03.0.0	RECEITA PROVEN. TERRIT. RURAL-PRINCIPAL	0.000.000	615.000,00		
1710.03.0.0	TRASP. COMP. P. FINANC. PELA EXPLORAÇÃO DE REC. NATURAIS	0.000.000	30.000,00		
1710.03.2.0	COTA-PARTE DA COMP. FINANC. DE REC. MINERAIS GEM	0.000.000	30.000,00		
1710.03.2.1	COTA-PARTE DA COMP. FINANC. DE REC. MINERAIS GEM	0.01.00	30.000,00		
1710.03.4.0	COTA-PARTE DO FUNDO ESPECIAL DO PETRÓLEO - GEM	0.000.000	525.000,00		
1710.03.4.1	COTA-PARTE DO FUNDO ESPECIAL DO PETRÓLEO - GEM - PRINCIPAL	0.01.00	525.000,00		
1710.05.0.0	TRASP. RECURSOS DO FUNDO DE FUNDO QUATRO ANOS PLUS SAUDE	0.000.000	17.941.000,00		
1710.05.1.0	TRASP. RECURSOS DO FUNDO DE FUNDO QUATRO ANOS PLUS SAUDE	0.000.000	6.161.000,00		
1710.05.1.1	TRASP. RECURSOS DO FUNDO DE FUNDO QUATRO ANOS PLUS SAUDE - PRINCIPAL	1.05.04	6.161.000,00		
1710.05.2.0	TRASP. RECURSOS DO FUNDO DE FUNDO QUATRO ANOS PLUS SAUDE - PRINCIPAL	0.000.000	9.020.000,00		
1710.05.2.1	TRASP. RECURSOS DO FUNDO DE FUNDO QUATRO ANOS PLUS SAUDE - PRINCIPAL	1.05.04	9.020.000,00		
1710.05.3.0	TRASP. RECURSOS DO FUNDO DE FUNDO QUATRO ANOS PLUS SAUDE - PRINCIPAL	0.000.000	380.000,00		
1710.05.3.1	TRASP. RECURSOS DO FUNDO DE FUNDO QUATRO ANOS PLUS SAUDE - PRINCIPAL	1.05.04	380.000,00		
1710.05.4.0	TRASP. RECURSOS DO FUNDO DE FUNDO QUATRO ANOS PLUS SAUDE - PRINCIPAL	0.000.000	380.000,00		
1710.05.4.1	TRASP. RECURSOS DO FUNDO DE FUNDO QUATRO ANOS PLUS SAUDE - PRINCIPAL	1.05.04	380.000,00		

*(Handwritten mark)*





Documento Assinado Digitalmente por: MARCELLO FUCHS CAMPOS GOUVEIA  
 Acesse em: <https://cctce.tce-pe.gov.br/ep/validaDoc.seam> Código do documento: 641ar3da-788e-47au-b8d8-242e90a39310



**PREFEITURA MUNICIPAL DE PAUDALHO**  
 AV RAUL BANDEIRA, 21 - CNPJ: 11.039.738/0001-64

Anexo 02  
 Page 3

Orçamento Programático - Exercício de 2020  
**RECEITAS SEGUNDO AS CATEGORIAS ECONOMICAS**

Lei 0, Data: 02/10/2018

Código	Especificação	F.R.	Desdobramento	SubCategoria Fonte	Categoria Econômica
1718.05.00	PRINCIPAL	0.000.000	2.975.000,00		
1718.05.10	TRANSFERIR RECURSOS DO FUNDOS NAC. DE DESV. EDUCACIONAL PROE	0.000.000	1.000.000,00		
1718.05.11	TRANSFERÊNCIAS DO SALÁRIO EDUCAÇÃO	1.05.21	1.800.000,00		
1718.05.20	TRANSFERÊNCIAS DO SALÁRIO EDUCAÇÃO - PRINCIPAL	0.000.000	3.000,00		
1718.05.21	TRANSFERÊNCIAS DO FUNDOS NAC. DE DESV. EDUCACIONAL PROE	1.05.19	3.000,00		
1718.05.30	TRANSFERIR DIRETAS DO FUNDOS REF. PROE NAC. A. M. ESCOLAR-PROE	0.000.000	741.000,00		
1718.05.31	TRANSFERIR DIRETAS DO FUNDOS NAC. DE DESV. EDUCACIONAL PROE - PRINCIPAL	1.05.14	741.000,00		
1718.05.40	TRANSFERIR FUNDOS REF. AD. PROE M. EDUCAD. TRANS. ESCOLAR-PROE	0.000.000	175.000,00		
1718.05.41	TRANSFERIR DIRETAS DO FUNDOS NAC. DE DESV. EDUCACIONAL PROE - PRINCIPAL	1.05.17	175.000,00		
1718.05.42	OUTRAS TRANSFERÊNCIAS DO FUNDOS NAC. DE DESV. EDUCACIONAL PROE	0.000.000	300.000,00		
1718.05.91	OUTRAS TRANSFERÊNCIAS DO FUNDOS NAC. DE DESV. EDUCACIONAL PROE - PRINCIPAL	1.05.00	500.000,00		
1718.05.00	TRANSFERÊNCIAS FINANCEIRAS - DESPESAS CORRENTES - L.C. 63/06	0.000.000	10.000,00		
1718.06.10	TRANSFERÊNCIAS FINANCEIRAS - DESPESAS CORRENTES - L.C. 63/06	0.000.000	10.000,00		
1718.06.51	TRANSFERÊNCIAS FINANCEIRAS - DESPESAS CORRENTES - L.C. 63/06	0.000.000	10.000,00		
1718.09.00	TRANSFERIR RECURSOS COMPLEMENTAÇÃO DA UNIDADE FUNDO	0.000.000	4.172.000,00		
1718.09.10	TRANSFERIR RECURSOS COMPLEMENTAÇÃO DA UNIDADE FUNDO	0.000.000	4.172.000,00		
1718.09.11	TRANSFERIR COMPLEMENTAÇÃO DA UNIDADE FUNDO - PRINCIPAL	1.05.00	4.172.000,00		
1718.10.00	TRANSFERÊNCIAS DE CONTRIBUIÇÃO DA UNIDADE DE SUAS ENTIDADES	0.000.000	421.000,00		
1718.10.00	TRANSFERIR DE CONV. DA UNIDADE DE SUAS ENTIDADES	0.000.000	421.000,00		
1718.10.21	TRANSFERIR CONTRIBUIÇÃO UNIDADE DE SUAS ENTIDADES	1.05.05	421.000,00		
1718.12.00	TRANSFERIR RECURSOS DO FUNDOS NAC. DE DESV. EDUCACIONAL PROE	0.000.000	862.000,00		
1718.12.10	TRANSFERIR RECURSOS DO FUNDOS NAC. DE DESV. EDUCACIONAL PROE	0.000.000	862.000,00		
1718.12.11	TRANSFERÊNCIAS DE RECURSOS DO FUNDOS NAC. DE DESV. EDUCACIONAL PROE - PRINCIPAL	1.05.05	862.000,00		
1718.99.00	OUTRAS TRANSFERÊNCIAS DA UNIDADE	0.000.000	3.425.600,00		
1718.99.10	OUTRAS TRANSFERÊNCIAS DA UNIDADE	0.000.000	3.425.600,00		
1718.99.11	OUTRAS TRANSFERÊNCIAS DA UNIDADE - PRINCIPAL	0.01.00	3.425.600,00		
1720.00.00	TRANSFERÊNCIAS DO GOV. FEDERAL E DO GOV. EST.	0.000.000	11.975.000,00	11.975.000,00	
1720.00.00	TRANSFERÊNCIAS DE ESTADOS - REPARTIÇÃO DE RECEITAS DE IMPOSTOS	0.000.000	11.939.000,00		
1720.01.00	REPARTIÇÃO NA RECEITA DOS ESTADOS	0.000.000	0.000.000,00		
1720.01.10	OUTRA PARTE DO ICMS	0.01.00	5.000.000,00		
1720.01.11	OUTRA PARTE DO ICMS - PRINCIPAL	0.000.000	3.033.000,00		
1720.01.20	OUTRA PARTE DO ICMS	0.01.00	3.033.000,00		
1720.01.21	OUTRA PARTE DO ICMS - PRINCIPAL	0.000.000	44.000,00		
1720.01.30	OUTRA PARTE DO ICMS - MUNICÍPIO	0.01.00	44.000,00		
1720.01.31	OUTRA PARTE DO ICMS - MUNICÍPIO - PRINCIPAL	0.000.000	58.000,00		
1720.01.40	OUTRA PARTE DA CONTRIBUIÇÃO DE ICMS	0.01.00	58.000,00		
1720.01.41	OUTRA PARTE DA CONTRIBUIÇÃO DE ICMS - PRINCIPAL	0.000.000	805.000,00		
1720.01.50	OUTRAS TRANSFERÊNCIAS DOS ESTADOS - PRINCIPAL	2.02.00	806.000,00		
1720.03.00	TRANSFERIR DO ESTADO PROE DE SAÚDE FUNDO A FUNDO	0.000.000	10.000,00		
1720.03.10	TRANSFERIR DO ESTADO PROE DE SAÚDE FUNDO A FUNDO	0.000.000	10.000,00		
1720.03.11	TRANSFERIR DO ESTADO PROE DE SAÚDE FUNDO A FUNDO - PRINCIPAL	2.02.04	10.000,00		
1720.07.00	TRANSFERÊNCIAS DE ESTADOS DESTINADAS À ASSISTÊNCIA SOCIAL	0.000.000	26.000,00		
1720.07.10	TRANSFERÊNCIAS DE ESTADOS DESTINADAS À ASSISTÊNCIA SOCIAL	0.000.000	26.000,00		
1720.07.11	TRANSFERIR ESTADOS DESTINADAS À ASSISTÊNCIA SOCIAL - PRINCIPAL	7.02.10	26.000,00		
1720.00.00	TRANSFERÊNCIAS DOS MUNICÍPIOS E DE SUAS ENTIDADES	0.000.000	116.000,00	116.000,00	
1720.00.00	TRANSFERÊNCIAS DOS MUNICÍPIOS - REPARTIÇÃO DE RECEITAS DE IMPOSTOS	0.000.000	116.000,00		
1720.00.00	TRANSFERÊNCIAS DE MUNICÍPIOS A CONTRIBUIÇÃO	0.000.000	116.000,00		
1720.00.10	TRANSFERÊNCIAS DE MUNICÍPIOS A CONTRIBUIÇÃO	0.000.000	116.000,00		



**PREFEITURA MUNICIPAL DE PAUDALHO**  
 AV RAUL BANDEIRA, 21 - CNPJ.11097983/0001-84

Anexo 02  
 Page 4

Orçamento Programa - Exercício de 2020  
**RECEITAS SEGUNDO AS CATEGORIAS ECONOMICAS**

Lei: 0, Data: 02/10/2019

Código	Especificação	F.R.	Descrimento	SubCategoria Fonte	Categoria Econômica
1738.02.1.1	TRÁNSF. DE MUNICÍPIOS A CONDIÇÃO PÚBLICA - PRINCIPAL	0.01.00	116.000,00		
1750.00.0.0	TRANSFERÊNCIAS DE OUTRAS INSTITUIÇÕES PÚBLICAS	0.000.000		28.373.000,00	
1758.00.0.0	TRÁNSF. DE INSTITUIÇÕES PÚBL. - OUTROS PAUS	0.000.000	28.373.000,00		
1758.01.0.0	TRÁNSF. DE RECURSOS DO FUNDO DE MANUTENÇÃO DO FUNDO	0.000.000	28.373.000,00		
1758.01.1.0	TRÁNSFERÊNCIAS DE RECURSOS DO FUNDO	0.000.000	28.373.000,00		
1758.01.1.1	TRANSFERÊNCIAS DE RECURSOS DO FUNDO - PRINCIPAL	1.00.00	28.373.000,00		
1900.00.0.0	OUTRAS RECEITAS CORRENTES	0.000.000		501.000,00	
1900.00.0.0	INDENIZACÃO - RESTITUIÇÃO E RESTAURAMENTO	0.000.000		241.000,00	
1900.00.0.0	INDENIZACÃO - RESTITUIÇÃO E RESTAURAMENTO - ESPECÍFICAS SEM M.U.	0.000.000	241.000,00		
1900.01.0.0	INDENIZACÃO - ESPECÍFICAS PARA ESTADOS DO MUNICÍPIO	0.000.000	121.000,00		
1900.01.1.0	INDENIZACÃO - ESPECÍFICAS PARA ESTADOS DO MUNICÍPIO	0.000.000	121.000,00		
1900.01.1.1	INDENIZACÃO - ESPECÍFICAS PARA ESTADOS DO MUNICÍPIO - PRINCIPAL	0.01.00	50.000,00		
1900.01.1.2	INDENIZACÃO - ESPECÍFICAS PARA ESTADOS DO MUNICÍPIO - PRINCIPAL	0.01.07	10.000,00		
1900.01.1.3	INDENIZACÃO - ESPECÍFICAS PARA ESTADOS DO MUNICÍPIO - PRINCIPAL	0.01.08	10.000,00		
1900.01.1.4	INDENIZACÃO - ESPECÍFICAS PARA ESTADOS DO MUNICÍPIO - PRINCIPAL	0.01.10	50.000,00		
1900.01.1.5	INDENIZACÃO - ESPECÍFICAS PARA ESTADOS DO MUNICÍPIO - PRINCIPAL	0.01.22	1.000,00		
1900.02.0.0	RESTITUIÇÃO - ESPECÍFICAS PARA ESTADOS DO MUNICÍPIO	0.000.000	120.000,00		
1900.02.0.0	OUTRAS RESTITUIÇÕES - ESPECÍFICAS PARA ESTADOS DO MUNICÍPIO	0.000.000	120.000,00		
1900.02.0.1	OUTRAS RESTITUIÇÕES - ESPEC. PARA ESTADOS DO MUNICÍPIO	0.01.00	50.000,00		
1900.02.0.2	OUTRAS RESTITUIÇÕES - ESPEC. PARA ESTADOS DO MUNICÍPIO	0.01.07	4.000,00		
1900.02.0.3	OUTRAS RESTITUIÇÕES - ESPEC. PARA ESTADOS DO MUNICÍPIO	0.01.08	25.000,00		
1900.02.0.4	OUTRAS RESTITUIÇÕES - ESPEC. PARA ESTADOS DO MUNICÍPIO	0.01.10	39.000,00		
1900.02.0.5	OUTRAS RESTITUIÇÕES - ESPEC. PARA ESTADOS DO MUNICÍPIO	0.01.22	1.000,00		
1900.02.0.6	OUTRAS RESTITUIÇÕES - ESPEC. PARA ESTADOS DO MUNICÍPIO	0.01.27	1.000,00		
1900.03.0.0	DEMAS. RECEITAS CORRENTES	0.000.000		260.000,00	
1900.03.0.0	OUTRAS RECEITAS	0.000.000	260.000,00		
1900.03.1.0	OUTRAS RECEITAS - FOMENTOS	0.000.000	260.000,00		
1900.03.1.1	OUTRAS RECEITAS - FOMENTOS - PRINCIPAL	0.01.00	149.000,00		
1900.03.1.2	OUTRAS RECEITAS - FOMENTOS - PRINCIPAL	0.01.07	10.000,00		
1900.03.1.3	OUTRAS RECEITAS - FOMENTOS - PRINCIPAL	0.01.08	52.000,00		
1900.03.1.4	OUTRAS RECEITAS - FOMENTOS - PRINCIPAL	0.01.10	50.000,00		
1900.03.1.5	OUTRAS RECEITAS - FOMENTOS - PRINCIPAL	0.01.22	1.000,00		
2000.00.0.0	RECEITAS DE CAPITAL	0.000.000			12.556.000,00
2200.00.0.0	RECEITAS DE BENS	0.000.000		40.000,00	
2210.00.0.0	ALÍQUOTA DE BENS IMÓVEIS	0.000.000		20.000,00	
2213.00.0.0	ALÍQUOTA DE BENS IMÓVEIS E BENS MOVEIS	0.000.000	20.000,00		
2213.00.0.0	ALÍQUOTA DE BENS IMÓVEIS E BENS MOVEIS	0.000.000	20.000,00		
2213.00.1.0	ALÍQUOTA DE BENS IMÓVEIS	0.000.000	20.000,00		
2213.00.1.1	ALÍQUOTA DE BENS IMÓVEIS - PRINCIPAL	0.01.00	20.000,00		
2400.00.0.0	TRANSFERÊNCIAS DE CAPITAL	0.000.000		12.600.000,00	
2410.00.0.0	TRANSFERÊNCIAS DE OUTROS DE OUTROS ENTIDADES	0.000.000		11.980.000,00	
2410.00.0.0	TRANSFERÊNCIAS DE OUTROS DE OUTROS ENTIDADES	0.000.000	11.980.000,00		
2410.01.0.0	TRANSFERÊNCIAS DE OUTROS DE OUTROS ENTIDADES	0.000.000	1.190.000,00		
2410.01.1.0	TRANSFERÊNCIAS DE OUTROS DE OUTROS ENTIDADES	0.000.000	700.000,00		
2410.01.1.1	TRANSFERÊNCIAS DE OUTROS DE OUTROS ENTIDADES	1.00.04	700.000,00		
2410.01.2.0	TRANSFERÊNCIAS DE OUTROS DE OUTROS ENTIDADES	0.000.000	490.000,00		
2410.01.2.1	TRANSFERÊNCIAS DE OUTROS DE OUTROS ENTIDADES	1.00.04	490.000,00		
2410.01.3.0	TRANSFERÊNCIAS DE OUTROS DE OUTROS ENTIDADES	0.000.000	80.000,00		



**PREFEITURA MUNICIPAL DE PAUDALHO**  
 AV RAUL BANDERA, 21 - CNPJ:11067363/0001-34

Anexo 02  
 Page 5

Orçamento Programa - Exercício de 2020  
**RECEITAS SEGUNDO AS CATEGORIAS ECONOMICAS**

Lei: 0, Data: 02/10/2019

Código	Expediente	F.R.	Desdobramento	SubCategoria Fonte	Categoria Econômica
2418.04.01	TRANSFERÊNCIAS DE SAÚDE - PRINCIPAL	1,0524	00.000,00		
2418.04.00	OUTRAS TRANSFERÊNCIAS DESTINADAS ANTERIOREMENTE	0,000,000	30.000,00		
2418.04.61	OUTRAS TRANSFERÊNCIAS DESTINADAS ANTERIORE - PRINCIPAL	1,0524	50.000,00		
2418.05.00	TRANSFERÊNCIAS DESTINADAS PROGRAMAS DE EDUCAÇÃO	0,000,000	40.000,00		
2418.05.10	PROG. TRANSPORTE ESCOLAR EDUCAÇÃO BÁSICA ESCOLA	0,000,000	40.000,00		
2418.05.11	PROG. TRANSPORTE ESCOLAR EDUCAÇÃO BÁSICA ENSINO DA ESCOLA PRINCIPAL	1,0524	40.000,00		
2418.10.00	TRANSFERÊNCIAS DE CONVÊNIO DA UNião E DE SUAS ENTIDADES	0,000,000	10.750.000,00		
2418.10.10	TRANSFERÊNCIAS DE CONVÊNIO DA UNião PARA SUAS ENTIDADES	0,000,000	2.250.000,00		
2418.10.11	TRANSF. DE CONVÊNIO DA UNião PARA SUAS PRINCIPAL	1,0584	2.250.000,00		
2418.10.20	TRANSF. DE CONVÊNIO DA UNião DESTINA PROG. EDUCAÇÃO	0,000,000	4.000.000,00		
2418.10.21	TRANSF. CONVÊNIO UNião DESTINA PROG. EDUCAÇÃO PRINCIPAL	1,0585	4.000.000,00		
2418.10.80	OUTRAS TRANSFERÊNCIAS DE CONVÊNIO DA UNião	0,000,000	4.500.000,00		
2418.10.81	OUTRAS TRANSFERÊNCIAS DE CONVÊNIO DA UNião - PRINCIPAL	1,0181	4.500.000,00		
2420.00.00	TRANSF. ESTADOS E DO DISTRITO FEDERAL E DE SUAS ENTIDADES	0,000,000		920.000,00	
2420.00.00	TRANSFERÊNCIAS DO DISTRITO FEDERAL E DE SUAS ENTIDADES	0,000,000	920.000,00		
2420.10.00	TRANSF. CONVÊNIO DOS ESTADOS E DO DIST. FÉDER. DE SUAS ENT.	0,000,000	810.000,00		
2420.10.10	OUTRAS TRANSFERÊNCIAS DE CONVÊNIO DOS ESTADOS	0,000,000	810.000,00		
2420.10.81	OUTRAS TRANSF. CONVÊNIO DOS ESTADOS - PRINCIPAL	2,0024	810.000,00		
2420.99.00	OUTRAS TRANSFERÊNCIAS DOS ESTADOS	0,000,000	10.000,00		
2420.99.10	OUTRAS TRANSFERÊNCIAS DOS ESTADOS	0,000,000	10.000,00		
2420.99.11	OUTRAS TRANSFERÊNCIAS DOS ESTADOS - PRINCIPAL	2,0015	10.000,00		
2500.00.00	OUTRAS RECEITAS DE CAPITAL	0,000,000		10.000,00	
2500.00.00	RECEITAS DE CAPITAL	0,000,000	10.000,00	10.000,00	
2500.00.00	RECEITAS DE CAPITAL	0,000,000	10.000,00		
2500.00.10	RECEITAS DE CAPITAL - PRINCIPAL	0,0100	10.000,00		
9000.00.00	R) CANCELAMENTO DA RECEITA	0,000,000			-8.144.600,00
9100.00.00	R) CANCELAMENTO DO FUNDEB	0,000,000		-8.144.600,00	
9110.00.00	R) CANCELAMENTO DO FUNDEB	0,000,000	-8.144.600,00		
9110.00.00	R) CANCELAMENTO DO FUNDEB	0,000,000	-8.144.600,00	-8.144.600,00	
9110.00.00	R) CANCELAMENTO DO FUNDEB	0,0100	-8.144.600,00		
<b>Total das Receitas (exceto Intra-Orçamentárias)</b>					<b>125.000.000,00</b>

**TOTALIZAÇÃO DAS RECEITAS POR CATEGORIA ECONOMICA**

RECEITA CORRENTE 112.050.000,00

RECEITA DE CAPITAL 12.950.000,00

**Total Geral das Receitas 125.000.000,00**





**NATUREZA DA DESPESA - CONSOLIDAÇÃO GERAL**

Código	Especificação	Elemento	Modalidade	Grupo	Categoria Econômica
30.00.00	DESPESAS CORRENTES				103.640.600.00
31.00.00	PESSOAL E ENCARGOS SOCIAIS			55.562.250.00	
31.90.00	APLICAÇÕES DIRETAS		55.562.250.00		
31.90.01	APOSENTADORIAS, RESERVA REMUNERADA E REFORMAS	555.000.00			
31.90.03	PENSÕES	82.000.00			
31.90.04	CONTRATAÇÃO POR TEMPO DETERMINADO	17.563.000.00			
31.90.11	VENCIMENTOS E VANTAGENS FIXAS - PESSOAL CIVIL	25.094.250.00			
31.90.13	OBRIGAÇÕES PATRONAIS	10.262.100.00			
31.90.41	SENTENÇAS JUDICIAIS	698.000.00			
31.90.92	DESPESAS DE EXERCÍCIOS ANTERIORES	30.500.00			
32.00.00	JUROS E ENCARGOS DA DÍVIDA			71.000.00	
32.60.00	APLICAÇÕES DIRETAS		71.000.00		
32.60.21	JUROS SOBRE A DÍVIDA POR CONTRATO	70.000.00			
32.60.22	OUTROS ENCARGOS SOBRE A DÍVIDA POR CONTRATO	1.000.00			
33.00.00	OUTRAS DESPESAS CORRENTES			44.707.376.00	
33.50.00	TRANSFERÊNCIAS A INSTITUIÇÕES PRIVADAS SEM FINS LUCRATIVOS		575.000.00		
33.50.43	SUBVENÇÕES SOCIAIS	575.000.00			
33.71.00	TRANSFERÊNCIA A CONSORCIOS PÚBLICOS		115.000.00		
33.71.70	RATEIO PELA PARTICIPAÇÃO EM CONSORCIO PÚBLICO	115.000.00			
33.90.00	APLICAÇÕES DIRETAS		44.012.376.00		
33.90.14	DIARIAS - CIVIL	247.560.00			
33.90.18	AUXÍLIO FINANCEIRO A ESTUDANTES	20.000.00			
33.90.30	MATERIAL DE CONSUMO	7.642.340.00			
33.90.91	PREMIAÇÕES CULTURAIS, ARTÍSTICAS, CIENTÍFICAS, DESPORTIVAS E	300.00			
33.90.32	MATERIAL, BEM OU SERVIÇO PARA DISTRIBUIÇÃO GRATUITA	1.319.500.00			
33.90.33	PASSAGENS E DESPESAS COM LOCOMOÇÃO	5.020.00			
33.90.35	SERVIÇOS DE CONSULTORIA	2.200.00			
33.90.36	OUTROS SERVIÇOS DE TERCEIROS - PESSOA FÍSICA	1.714.870.00			
33.90.38	OUTROS SERVIÇOS DE TERCEIROS - PESSOA JURÍDICA	18.246.990.00			
33.90.47	OBRIGAÇÕES TRIBUTARIAS E CONTRIBUTIVAS	1.539.000.00			
33.90.48	OUTROS AUXÍLIOS FINANCEIROS A PESSOA FÍSICA	270.000.00			
33.90.51	SENTENÇAS JUDICIAIS	68.000.00			
33.90.92	DESPESAS DE EXERCÍCIOS ANTERIORES	100.00			
33.90.93	INDENIZAÇÕES E RESTITUIÇÕES	14.649.000.00			
40.00.00	DESPESAS DE CAPITAL				21.059.400.00
41.00.00	INVESTIMENTOS			17.529.800.00	
41.90.00	APLICAÇÕES DIRETAS		17.529.800.00		
41.90.91	OBRAS E INSTALAÇÕES	14.508.000.00			
41.90.95	EQUIPAMENTOS E MATERIAL PERMANENTE	3.021.800.00			
45.00.00	INVERSÕES FINANCEIRAS			295.000.00	
45.90.00	APLICAÇÕES DIRETAS		295.000.00		
45.90.91	ADQUIÇÃO DE IMÓVEIS	295.000.00			
46.00.00	AMORTIZAÇÃO DA DÍVIDA			2.834.600.00	
46.90.00	APLICAÇÕES DIRETAS		2.834.600.00		
46.90.71	PRINCIPAL DA DÍVIDA CONTRATUAL RESGATADA	2.834.600.00			
99.00.00	RESERVA DE CONTINGÊNCIA				300.000.00
99.00.00	RESERVA DE CONTINGÊNCIA			300.000.00	
99.99.00	A DEFINIR		300.000.00		
99.99.95	A CLASSIFICAR	300.000.00			
<b>TOTAL</b>					<b>120.000.000.00</b>



**NATUREZA DA DESPESA POR ORGÃO**

Código		Descrição	FR	Estimado	Modificado	Grupo	Classificação Econômica
01		PODER LEGISLATIVO					
01		CORPO DELIBERATIVO DA SECRETARIA					
3.0.00.00	DESPESAS CORRENTES		0.000.000				3.890.000.00
3.1.00.00	PESSOAL E ENCARGOS SOCIAIS		0.000.000			2.620.000.00	
3.1.90.00	APLICAÇÕES DIRETAS		0.000.000		2.820.000.00		
3.1.90.11	VENCIMENTOS E VANTAGENS FIXAS - PESSOAL CIVIL		0.01.00	2.300.000.00			
3.1.90.12	OBRIGAÇÕES PATRONAIS		0.01.00	300.000.00			
3.1.90.91	SENTENÇAS JUDICIAIS		0.01.00	30.000.00			
3.2.00.00	OUTRAS DESPESAS CORRENTES		0.000.000			1.070.000.00	
3.3.00.00	APLICAÇÕES DIRETAS		0.000.000		1.070.000.00		
3.3.90.14	DIARIAS - CIVIL		0.01.00	100.000.00			
3.3.90.30	MATERIAL DE CONSUMO		0.01.00	30.000.00			
3.3.90.35	PASSAGENS E DESPESAS COM LOCOMOÇÃO		0.01.00	5.000.00			
3.3.90.36	OUTROS SERVIÇOS DE TERCEIROS - PESSOA FISICA		0.01.00	20.000.00			
3.3.90.39	OUTROS SERVIÇOS DE TERCEIROS - PESSOA JURIDICA		0.01.00	215.000.00			
3.9.00.00	INDENIZAÇÕES E RESTITUIÇÕES		0.01.00	700.000.00			
4.0.00.00	DESPESAS DE CAPITAL		0.000.000				160.000.00
4.4.00.00	INVESTIMENTOS		0.000.000			160.000.00	
4.4.90.00	APLICAÇÕES DIRETAS		0.000.000		160.000.00		
4.4.90.51	OBRAS E INSTALAÇÕES		0.01.00	80.000.00			
4.4.90.52	EQUIPAMENTOS E MATERIAL PERMANENTE		0.01.00	80.000.00			
<b>TOTAL</b>							<b>4.050.000.00</b>

*[Handwritten signature]*



**NATUREZA DA DESPESA POR ORGÃO**

PODER ORGÃO		FR	Elemento	Modalidade	Grupo	Categoria Econômica
02 - PODER EXECUTIVO						
61 - SECRETARIA MUNICIPAL DA CHEFIA DO CABINETE						
2.2.00.00	DESPESAS CORRENTES	0.000.000				1.893.000,00
2.2.00.01	PERSONAL E ENCARGOS SOCIAIS	0.000.000			1.425.000,00	
2.2.00.02	APLICAÇÕES DIRETAS	0.000.000		1.425.000,00		
2.2.00.04	CONTRATAÇÃO POR TEMPO DETERMINADO	0.01.00	40.000,00			
2.2.00.11	VENCIMENTOS E VANTAGENS FIXAS - PESSOAL CIVIL	0.01.00	1.360.000,00			
2.2.00.00	OUTRAS DESPESAS CORRENTES	0.000.000			470.000,00	
2.2.00.03	APLICAÇÕES DIRETAS	0.000.000		470.000,00		
2.2.00.14	JURAS - CIVIL	0.01.00	20.000,00			
2.2.00.50	MATERIAL DE CONSUMO	0.01.00	12.000,00			
2.2.00.38	OUTROS SERVIÇOS DE TERCEIROS - PESSOA FÍSICA	0.01.00	16.000,00			
2.2.00.30	OUTROS SERVIÇOS DE TERCEIROS - PESSOA JURÍDICA	0.01.00	152.000,00			
2.2.00.93	INDENIZAÇÕES E RESTITUIÇÕES	0.01.00	276.000,00			
4.0.00.00	DESPESAS DE CAPITAL	0.000.000				0.000,00
4.4.00.00	INVESTIMENTOS	0.000.000			0.000,00	
4.4.00.01	APLICAÇÕES DIRETAS	0.000.000		0.000,00		
4.4.00.52	EQUIPAMENTOS E MATERIAL PERMANENTE	0.01.00	0.000,00			
<b>TOTAL</b>						<b>1.893.000,00</b>





NATUREZA DA DESPESA POR ORGÃO

Descrição	Exercício	FR	Elemento	Modalidade	Grupo	Categoria Econômica
PODER ORGÃO	02 - PODER EXECUTIVO 02 - PROCURADORIA GERAL DO MUNICÍPIO					
3.0.00.00	DESPESAS CORRENTES	0.000.000				719.000.00
3.1.20.00	PESSOAL E ENCARGOS SOCIAIS	0.000.000			379.000.00	
3.1.30.00	APLICAÇÕES DIRETAS	0.000.000		379.000.00		
3.1.30.11	VENCIMENTOS E VANTAGENS FIXAS - PESSOAL CIVIL	0.01.00	295.000.00			
3.1.30.91	SENTENÇAS JUDICIAIS	0.01.00	84.000.00			
3.0.30.00	OUTRAS DESPESAS CORRENTES	0.000.000			340.000.00	
3.2.00.00	APLICAÇÕES DIRETAS	0.000.000		340.000.00		
3.2.00.14	DIARIAS - CIVIL	0.01.00	1.000.00			
3.2.30.00	OUTROS SERVIÇOS DE TERCEIROS - PESSOA FÍSICA	0.01.00	16.000.00			
3.2.30.30	OUTROS SERVIÇOS DE TERCEIROS - PESSOA JURÍDICA	0.01.00	200.000.00			
3.2.30.41	SENTENÇAS JUDICIAIS	0.01.00	50.000.00			
3.2.30.90	INDENIZAÇÕES E RESTITUIÇÕES	0.01.00	72.000.00			
TOTAL						719.000.00



**NATUREZA DA DESPESA POR ORGÃO**

PODER ORGÃO	03 - PODER EXECUTIVO 03 - SECRETARIA DE ADMINISTRAÇÃO E FINANÇAS					
Objeto	Especificação	F.R.	Elemento	Modalidade	Grupo	Categoria Econômica
3.0.00.00	DESPESAS CORRENTES	0.000.000				7.921.000.00
3.1.00.00	PERSONAL E ENCARGOS SOCIAIS	0.000.000			4.041.000.00	
3.1.00.00	APLICAÇÕES DIRETAS	0.000.000		4.041.000.00		
3.1.00.01	APOSENTADORIAS, RESERVA REMUNERADA E REFORMAS	0.01.00	332.000.00			
3.1.00.02	PENSÕES	0.01.00	02.000.00			
3.1.00.04	CONTRATAÇÃO POR TEMPO DETERMINADO	0.01.00	65.000.00			
3.1.00.11	VENCIMENTOS E VANTAGENS FIXAS - PESSOAL CIVIL	0.01.00	1.175.000.00			
3.1.00.13	OBRIGAÇÕES PATRONAIS	0.01.00	1.000.000.00			
3.1.00.91	SENTENÇAS JUDICIAIS	0.01.00	705.000.00			
3.1.00.90	DESPESAS DE EXERCÍCIOS ANTERIORES	0.01.00	30.000.00			
3.2.00.00	JUROS E ENCARGOS DA DÍVIDA	0.000.000			71.000.00	
3.2.00.00	APLICAÇÕES DIRETAS	0.000.000		71.000.00		
3.2.00.01	JUROS SOBRE A DÍVIDA POR CONTRATO	0.01.00	70.000.00			
3.2.00.02	OUTROS ENCARGOS SOBRE A DÍVIDA POR CONTRATO	0.01.00	1.000.00			
3.3.00.00	OUTRAS DESPESAS CORRENTES	0.000.000			3.809.000.00	
3.3.00.00	TRANSFERÊNCIA A ÓRGÃOS PÚBLICOS	0.000.000		115.000.00		
3.3.00.00	RATEIO PELA PARTICIPAÇÃO EM CONSÓRCIO PÚBLICO	0.01.00	115.000.00			
3.3.00.00	APLICAÇÕES DIRETAS	0.000.000		3.694.000.00		
3.3.00.14	CÁSIAS - CIVIL	0.01.00	16.000.00			
3.3.00.30	MATERIAL DE CONSUMO	0.01.00	81.000.00			
3.3.00.30	OUTROS SERVIÇOS DE TERCEIROS - PESSOA FÍSICA	0.01.00	51.000.00			
3.3.00.30	OUTROS SERVIÇOS DE TERCEIROS - PESSOA JURÍDICA	0.01.00	710.000.00			
3.3.00.47	OBRIGAÇÕES TRIBUTÁRIAS E CONTRIBUTIVAS	0.01.00	1.079.000.00			
3.3.00.51	SENTENÇAS JUDICIAIS	0.01.00	18.000.00			
3.3.00.90	INDENIZAÇÕES E RESTITUIÇÕES	0.01.00	1.348.000.00			
4.0.00.00	DESPESAS DE CAPITAL	0.000.000				2.450.000.00
4.0.00.00	INVESTIMENTOS	0.000.000			68.000.00	
4.0.00.00	APLICAÇÕES DIRETAS	0.000.000		68.000.00		
4.0.00.01	OBRAS E INSTALAÇÕES	0.01.00	20.000.00			
4.0.00.02	EQUIPAMENTOS E MATERIAL PERMANENTE	0.01.00	48.000.00			
4.3.00.00	INVERSÕES FINANCEIRAS	0.000.000			166.000.00	
4.3.00.00	APLICAÇÕES DIRETAS	0.000.000		166.000.00		
4.3.00.01	ADQUIÇÃO DE IMÓVEIS	0.01.00	195.000.00			
4.4.00.00	AMORTIZAÇÃO DA DÍVIDA	0.000.000			2.300.000.00	
4.4.00.00	APLICAÇÕES DIRETAS	0.000.000		2.300.000.00		
4.4.00.01	PRINCIPAL DA DÍVIDA CONTRATUAL RESORTADA	0.01.00	2.300.000.00			
9.0.00.00	RESERVA DE CONTINGÊNCIA	0.000.000				900.000.00
9.0.00.00	RESERVA DE CONTINGÊNCIA	0.000.000			508.000.00	
9.0.00.00	A DEFINIR	0.000.000		392.000.00		



Documento Assinado Digitalmente por: MARCELLO FUCHS CAMPOS GOUVEIA  
Acesse em: <https://ste.tee.pe.gov.br/epp/validaDoc.seam> Código do documento: 641a13da-788e-47aa-b8d8-242c90339310



PREFEITURA MUNICIPAL DE PAUDALHO  
AV RAUL BANDEIRA, 21 - CNPJ:11057389/0001-64

Orçamento Programa - Exercício de 2020  
Anexo 02  
Page 5  
Lei: 0, Data: 02/10/2019

NATUREZA DA DESPESA POR ORGÃO

Órgão	Descrição	R.R.	Elemento	Modalidade	Grupo	Classificação Econômica
02	PODER EXECUTIVO					
03	SECRETARIA DE ADMINISTRAÇÃO E FINANÇAS					
03.10.05	A CLASSIFICAR	0.01.00	300.000.00			
TOTAL						10 RR: 000.0





Documento Assinado Digitalmente por: MARCELLO FUCHS CAMPOS GOUVEIA  
Acesse em: <https://stc.tce.pe.gov.br/epv/validaDoc.seam> Código do documento: 641a13da-788e-47aa-b8d8-242c90339310



PREFEITURA MUNICIPAL DE PAUDALHO  
AV RAUL BANDEIRA, 21 - CNPJ:11007383/0001-04

Orçamento Programa - Exercício de 2026  
Anexo 02  
Page 6  
Lei: 0, Data: 02/10/2019

NATUREZA DA DESPESA POR ORGÃO

PODER ORGÃO		III - PODER EXECUTIVO 03 - SECRETARIA DE EDUCACAO				
Código	Descrição	F.R.	Elemento	Modulos	Grupo	Categoria Econômica
3.0.00.00	DESPESAS CORRENTES:	0.000.000				4.000.00
3.0.00.00	OUTRAS DESPESAS CORRENTES:	0.000.000			4.000.00	
3.0.30.00	APLICAÇÕES DIRETAS	0.000.000		4.000.00		
3.0.30.30	MATERIAL DE CONSUMO	0,01.00	2.000.00			
3.0.40.39	OUTROS SERVIÇOS DE TERCEIROS - PESSOA JURÍDICA	0,01.00	2.000.00			
<b>TOTAL</b>						<b>4.000.00</b>



PREFEITURA MUNICIPAL DE PAUDALHO  
AV RAUL BANDEIRA, 21 - CNPJ:11007383/0001-84

Orçamento Programa - Exercício de 2020

Anexo 03

Page 7

Lei: 0, Data: 02/10/2019

NATUREZA DA DESPESA POR ORGÃO

PODER GRUPO:						
01 - PODER EXECUTIVO						
05 - SECRETARIA DE GOVERNO						
Descri	Especificação	F.R.	Elemento	Quantidade	Grupo	Corrigido Economico
3.0.00.00	DESPESAS CORRENTES	0.000.000				1.605.000,00
3.1.00.00	PESSOAL E ENCARGOS SOCIAIS	0.000.000			1.078.000,00	
3.1.90.00	APLICAÇÕES DIRETAS	0.000.000		1.078.000,00		
3.1.90.11	VENCIMENTOS E VANTAGENS FIXAS - PESSOAL CIVIL	0.01.00	1.078.000,00			
3.3.00.00	OUTRAS DESPESAS CORRENTES	0.000.000			527.000,00	
3.3.90.00	APLICAÇÕES DIRETAS	0.000.000		527.000,00		
3.3.90.14	DIARIAS - CIVIL	0.01.00	1.000,00			
3.3.90.30	MATERIAL DE CONSUMO	0.01.00	7.000,00			
3.3.90.38	OUTROS SERVIÇOS DE TERCEIROS - PESSOA JURÍDICA	0.01.00	11.000,00			
3.3.90.51	INDENIZAÇÕES E RESTITUIÇÕES	0.01.00	508.000,00			
4.0.00.00	DESPESAS DE CAPITAL	0.000.000				50.000,00
4.4.00.00	INVESTIMENTOS	0.000.000			50.000,00	
4.4.90.00	APLICAÇÕES DIRETAS	0.000.000		50.000,00		
4.4.90.50	EQUIPAMENTOS E MATERIAL PERMANENTE	0.01.00	50.000,00			
<b>T O T A L</b>						<b>1.655.000</b>

Documento Assinado Digitalmente por: MARCELLO FUCHS CAMPOS GOUVEIA  
Acesse em: <https://ste.tee.pe.gov.br/ep/validaDoc.seam> Código do documento: 641a3da-788e-47aa-b8d8-242e9039310



**NATUREZA DA DESPESA POR ORÇÃO**

PODER: 00 - PODER EXECUTIVO  
 ORÇÃO: 01 - SECRETARIA DE DESENVOLVIMENTO URBANO E AGRÁRIO

Código	Descrição	F.R.	Elemento	Modalidade	Grupo	Categoria Econômica
3.0.00.00	DESPESAS CORRENTES	0.000.000				40.305.000.00
3.1.00.00	PESSOAL E ENCARGOS SOCIAIS	0.000.000			3.285.000.00	
3.1.90.00	APLICAÇÕES DIRETAS	0.000.000		3.285.000.00		
3.1.90.04	CONTRATAÇÃO POR TEMPO DETERMINADO	0.01.00	2.200.000.00			
3.1.90.11	VENCIMENTOS E VANTAGENS FIXAS - PESSOAL CIVIL	0.01.00	1.732.000.00			
3.3.00.00	OUTRAS DESPESAS CORRENTES	0.000.000			6.020.000.00	
3.3.90.00	APLICAÇÕES DIRETAS	0.000.000		6.020.000.00		
3.3.90.14	DIÁRIAS - CIVIL	0.01.00	39.000.00			
3.3.90.30	MATERIAL DE CONSUMO	0.01.00	803.000.00			
3.3.90.36	OUTROS SERVIÇOS DE TERCEIROS - PESSOA FÍSICA	0.01.00	44.000.00			
3.3.90.39	OUTROS SERVIÇOS DE TERCEIROS - PESSOA JURÍDICA	0.01.00	4.456.000.00			
3.3.90.58	INDENIZAÇÕES E RESTITUIÇÕES	0.01.00	677.000.00			
4.0.00.00	DESPESAS DE CAPITAL	0.000.000				4.021.000.00
4.4.00.00	INVESTIMENTOS	0.000.000			4.021.000.00	
4.4.90.00	APLICAÇÕES DIRETAS	0.000.000		4.021.000.00		
4.4.90.51	OBRAS E INSTALAÇÕES	0.01.00	1.150.000.00			
4.4.90.51	OBRAS E INSTALAÇÕES	1.05.01	3.000.000.00			
4.4.90.52	EQUIPAMENTOS E MATERIAL PERMANENTE	0.01.00	71.000.00			
<b>TOTAL</b>						<b>14.526.000.00</b>





Documento Assinado Digitalmente por: MARCELLO FUCHS CAMPOS GOUVEIA  
Acesse em: <https://ste.ice.pe.gov.br/epd/validaDoc.seam> Código do documento: 641a13da-788e-47aa-b8d8-242c90839310



PREFEITURA MUNICIPAL DE PAUDALHO  
AV. RAUL BANDEIRA, 21 - CNPJ 11097343/0001-84

Orçamento Programa - Exercício de 2020  
Anexo 02  
Page 9  
Lei: 0, Data: 02/10/2015

NATUREZA DA DESPESA POR ORGÃO

PODER ORGÃO						
02 - PODER EXECUTIVO						
09 - SECRETARIA DE SAÚDE						
Código	Especificação	FR	Elemento	Modalidade	Grupo	Carreira Econômica
1.0.00.00	DESPESAS CORRENTES	0.000.000				2.000,00
1.3.00.00	OUTRAS DESPESAS CORRENTES	0.000.000			2.000,00	
1.3.00.00	APLICAÇÕES DIRETAS	0.000.000		2.000,00		
1.3.00.38	OUTROS SERVIÇOS DE TERCEIROS - PESSOA FÍSICA	0.01.00	1.000,00			
1.3.00.30	OUTROS SERVIÇOS DE TERCEIROS - PESSOA JURÍDICA	0.01.00	1.000,00			
<b>TOTAL</b>						<b>2.000,00</b>



PREFEITURA MUNICIPAL DE PAUDALHO  
 AV RAUL BANDEIRA, 21 - CNPJ:11307363/0001-84

Orçamento Programa - Exercício de: 2020  
 Anexo 02  
 Page 10

Lei: 0, Data: 02/10/2019

NATUREZA DA DESPESA POR ORGÃO

PODER ORGÃO						
00 - PODER EXECUTIVO						
09 - SECRETARIA DE DESENVOLVIMENTO E ASSISTENCIA SOCIAL						
Codigo	Descrição	R.S.	Elemento	Modalidade	Grupo	Categoria Econômica
3.2.00.00	DESPESAS CORRENTES	0.000.000				3.000.00
3.3.00.00	OUTRAS DESPESAS CORRENTES	0.000.000			2.000.00	
3.3.90.00	APLICAÇÕES DIRETAS	0.000.000		2.000.00		
3.3.90.14	OBRIG - CIVIL	0.01.00	1.000.00			
3.3.90.36	OUTROS SERVIÇOS DE TERCEIROS - PESSOA JURÍDICA	0.01.00	1.000.00			
<b>TOTAL</b>						<b>2.000.00</b>



**PREFEITURA MUNICIPAL DE PAUDALHO**  
 AV. RAUL BANDEIRA, 21 - CNPJ: 11097393/0001-84

Orçamento Programático - Exercício de 2020  
 Anexo 02  
 Page 11  
 Lei: 0, Data: 02/10/2019

**NATUREZA DA DESPESA POR ORÇÃO**

FUNDO						
ORÇÃO						
02 - PODER EXECUTIVO						
10 - SECRETARIA DE CULTURA E TURISMO						
Código	Descrição	R.R.	Elemento	Modalidade	Grupo	Categoria Econômica
1.0.00.00	DESPESAS CORRENTES	0.000.000				2.826.000,00
1.1.00.00	PESSOAL E ENCARGOS SOCIAIS	0.000.000			215.000,00	
1.1.90.00	APLICAÇÕES DIRETAS	0.000.000		219.000,00		
1.1.90.11	VENCIMENTOS E VANTAGENS FIXAS - PESSOAL CIVIL	0.01.00	219.000,00			
1.3.00.00	OUTRAS DESPESAS CORRENTES	0.000.000			2.087.000,00	
1.3.50.00	TRANSFERÊNCIAS A INSTITUIÇÕES PRIVADAS SEM FINS LUCR	0.000.000		124.000,00		
1.3.50.42	SUBVENÇÕES SOCIAIS	0.01.00	124.000,00			
1.3.90.00	APLICAÇÕES DIRETAS	0.000.000		2.453.000,00		
1.3.90.14	DIÁRIOS - CIVIL	0.01.00	1.000,00			
1.3.90.30	MATERIAL DE CONSUMO	0.01.00	20.000,00			
1.3.90.30	OUTROS SERVIÇOS DE TERCEIROS - PESSOA FÍSICA	0.01.00	436.000,00			
1.3.90.39	OUTROS SERVIÇOS DE TERCEIROS - PESSOA JURÍDICA	0.01.00	1.920.000,00			
1.3.90.94	INDENIZAÇÕES E RESTITUIÇÕES	0.01.00	73.000,00			
4.0.00.00	DESPESAS DE CAPITAL	0.000.000				60.000,00
4.4.00.00	INVESTIMENTOS	0.000.000			60.000,00	
4.4.00.00	APLICAÇÕES DIRETAS	0.000.000		60.000,00		
4.4.00.02	EQUIPAMENTOS E MATERIAL PERMANENTE	0.01.00	60.000,00			
<b>TOTAL</b>						<b>2.826.000,00</b>





Documento Assinado Digitalmente por: MARCELLO FUCHS CAMPOS GOUVEIA  
 Acesse em: <https://stei.cei.pe.gov.br/epi/validaDoc.seam> Código do documento: 641a13da-788e-47aa-b848-242c9039310



**PREFEITURA MUNICIPAL DE PAUDALHO**  
 AV RAUL BANDEIRA, 21 - CNPJ:11097383/0001-84

Orçamento Programa - Exercício de 2020  
 Anexo 02  
 Page 12  
 Lei: 0, Data: 02/10/2019

**NATUREZA DA DESPESA POR ORGÃO**

PODER ORÇÃO						
02 - PODER EXECUTIVO 11 - SECRETARIA ESPORTE, JUVENTUDE, LAZER E DES- ECONOMICO						
Código	Descrição	F.R.	Elemento	Modalidade	Grupo	Categoria Econômica
3.1.01.00	DESPESAS CORRENTES	0.000.000				245.000.00
3.3.09.00	OUTRAS DESPESAS CORRENTES	0.000.000			245.000.00	
3.3.90.00	TRANSFERÊNCIAS A INSTITUIÇÕES PRIVADAS SEM FINS LUCR	0.000.000		42.000.00		
3.3.90.40	SUBVENÇÕES SOCIAIS	0.01.00	42.000.00			
3.3.90.00	APLICAÇÕES DIRETAS	0.000.000		203.000.00		
3.3.00.00	MATERIAL DE CONSUMO	0.01.00	20.000.00			
3.3.00.30	OUTROS SERVIÇOS DE TERCEIROS - PESSOA FÍSICA	0.01.00	104.000.00			
3.3.00.39	OUTROS SERVIÇOS DE TERCEIROS - PESSOA JURÍDICA	0.01.00	47.000.00			
3.3.90.00	INDENIZAÇÕES E RESTITUIÇÕES	0.01.00	30.000.00			
4.0.00.00	DESPESAS DE CAPITAL	0.000.000				570.000.00
4.4.00.00	INVESTIMENTOS	0.000.000			570.000.00	
4.4.90.00	APLICAÇÕES DIRETAS	0.000.000		570.000.00		
4.4.90.51	OBRAS E INSTALAÇÕES	0.01.00	110.000.00			
4.4.90.51	OBRAS E INSTALAÇÕES	1.00.01	460.000.00			
<b>TOTAL</b>						<b>815.000.00</b>



**NATUREZA DA DESPESA POR ORGÃO**

PODER ORGÃO						
02 - PODER EXECUTIVO						
12 - SECRETARIA EXECUCO AGRICULTURA, ABASTECIMENTO E MEIO AMBIENTE						
Código	Descrição	F.R.	CElemento	Modalidade	Grupo	Categoria Econômica
2.0.00.00	DESPESAS CORRENTES	0.000.000				287.000.00
2.1.00.00	PESSOAL E ENCARGOS SOCIAIS	0.000.000			77.000.00	
2.1.00.00	APLICAÇÕES DIRETAS	0.000.000		77.000.00		
2.1.00.04	CONTRATAÇÃO POR TEMPO DETERMINADO	0.01.00	2.000.00			
2.1.00.11	VERGUMENTOS E VANTAGENS FISCAIS - PESSOAL CIVIL	0.01.00	75.000.00			
2.2.00.00	OUTRAS DESPESAS CORRENTES	0.000.000			100.000.00	
2.2.00.00	APLICAÇÕES DIRETAS	0.000.000		100.000.00		
2.2.00.14	DIÁRIOS - CIVIL	0.01.00	3.000.00			
2.2.00.30	MATERIAL DE CONSUMO	0.01.00	4.000.00			
2.2.00.32	MATERIAL (SEM OU SEM SERVIÇO PARA DISTRIBUIÇÃO GRATUITA)	0.01.00	30.000.00			
2.2.00.38	OUTROS SERVIÇOS DE TERCEIROS - PESSOA FÍSICA	0.01.00	60.000.00			
2.2.00.38	OUTROS SERVIÇOS DE TERCEIROS - PESSOA JURÍDICA	0.01.00	58.000.00			
4.0.00.00	DESPESAS DE CAPITAL	0.000.000				1.360.000.00
4.1.00.00	INVESTIMENTOS	0.000.000			1.360.000.00	
4.4.00.00	APLICAÇÕES DIRETAS	0.000.000		1.360.000.00		
4.4.00.31	OBRAS E INSTALAÇÕES	0.01.00	240.000.00			
4.4.00.31	OBRAS E INSTALAÇÕES	1.05.01	200.000.00			
4.4.00.52	EQUIPAMENTOS E MATERIAL PERMANENTE	0.01.00	20.000.00			
4.4.00.52	EQUIPAMENTOS E MATERIAL PERMANENTE	1.05.01	200.000.00			
<b>T O T A L</b>						<b>1.597.000.00</b>



NATUREZA DA DESPESA POR ORGÃO

CD ORGÃO	CD PODER EXECUTIVO	CD COMNAS	PR	Elemento	Modalidade	Grupo	Categoria Econômica
3.0.00.00			0.000.000				85.600.00
3.1.00.00			0.000.000			50.000.00	
3.1.80.00			0.000.000		98.230.00		
3.1.80.04			0.01.00	4.000.00			
3.1.80.11			0.01.00	50.000.00			
3.1.80.13			0.01.00	11.100.00			
3.1.80.99			0.01.00	900.00			
3.3.00.00			0.000.000			20.370.00	
3.3.90.00			0.000.000		20.370.00		
3.3.90.14			0.01.00	960.00			
3.3.90.30			0.01.00	1.040.00			
3.3.90.31			0.01.00	900.00			
3.3.90.32			0.01.00	1.620.00			
3.3.90.39			0.01.00	2.290.00			
3.3.90.36			0.01.00	3.670.00			
3.3.90.38			0.01.00	10.050.00			
3.3.90.92			0.01.00	100.00			
4.0.00.00			0.000.000				20.400.00
4.4.00.00			0.000.000			20.000.00	
4.4.90.00			0.000.000		20.000.00		
4.4.90.52			0.01.00	20.000.00			
4.5.00.00			0.000.000			400.00	
4.5.90.00			0.000.000		400.00		
4.5.90.71			0.01.00	400.00			
<b>TOTAL</b>							<b>118.000,00</b>

*A*





NATUREZA DA DESPESA POR ORÇÃO

PODER ORÇÃO	03 - ENTIDADE SUPERVISIONADA 01 - FUNDO MUNICIPAL DE SAÚDE					
Código	Descrição	R.R.	Elemento	Modalidade	Grupo	Categoria Econômica
3.1.00.00	DESPESAS CORRENTES	0.000.000				27.787.000,00
3.1.00.00	DESPESAS CORRENTES	0.000.000			15.563.000,00	
3.1.00.00	DESPESAS CORRENTES	0.000.000				12.224.000,00
3.1.00.00	DESPESAS CORRENTES	0.000.000				50.000,00
3.1.00.00	DESPESAS CORRENTES	0.000.000				12.174.000,00
3.1.00.00	DESPESAS CORRENTES	0.000.000				31.000,00
3.1.00.00	DESPESAS CORRENTES	0.000.000				2.000,00
3.1.00.00	DESPESAS CORRENTES	0.000.000				3.204.000,00
3.1.00.00	DESPESAS CORRENTES	0.000.000				487.000,00
3.1.00.00	DESPESAS CORRENTES	0.000.000				10.000,00
3.1.00.00	DESPESAS CORRENTES	0.000.000				187.000,00
3.1.00.00	DESPESAS CORRENTES	0.000.000				24.000,00
3.1.00.00	DESPESAS CORRENTES	0.000.000				401.000,00
3.1.00.00	DESPESAS CORRENTES	0.000.000				38.000,00
3.1.00.00	DESPESAS CORRENTES	0.000.000				1.368.000,00
3.1.00.00	DESPESAS CORRENTES	0.000.000				944.000,00
3.1.00.00	DESPESAS CORRENTES	0.000.000				30.000,00
3.1.00.00	DESPESAS CORRENTES	0.000.000				1.000,00
3.1.00.00	DESPESAS CORRENTES	0.000.000				408.000,00
3.1.00.00	DESPESAS CORRENTES	0.000.000				8.201.000,00
3.0.00.00	DESPESAS DE CAPITAL	0.000.000				3.878.000,00
3.0.00.00	DESPESAS DE CAPITAL	0.000.000				3.857.000,00
3.0.00.00	DESPESAS DE CAPITAL	0.000.000				200.000,00
3.0.00.00	DESPESAS DE CAPITAL	0.000.000				750.000,00
3.0.00.00	DESPESAS DE CAPITAL	0.000.000				3.240.000,00
3.0.00.00	DESPESAS DE CAPITAL	0.000.000				318.000,00
3.0.00.00	DESPESAS DE CAPITAL	0.000.000				440.000,00
3.0.00.00	DESPESAS DE CAPITAL	0.000.000				26.000,00
3.0.00.00	DESPESAS DE CAPITAL	0.000.000				26.000,00

*[Handwritten signature]*



Documento Assinado Digitalmente por: MARCELLO FUCHS CAMPOS GOUVEIA  
Acesse em: <https://ste.cce.pe.gov.br/epf/validaDoc.seam> Código do documento: 641a13da-788e-47aa-b8d8-242e90a39310



PREFEITURA MUNICIPAL DE PAUDALHO  
AV. RAUL BANDEIRA, 21 - CNPJ:11097383/0001-84

Orçamento Programa - Exercício de 2020

Anexo 02

Página 18

Lote 0, Data: 02/10/2019

NATUREZA DA DESPESA POR ORGÃO

PODER ORGÃO	03 ENTIDADE SUPERVISIONADA	03 FUNDO MUNICIPAL DE SAÚDE					
CODIGO	Descrição	P.R.	Elemento	Módulo	Grupo	Categoria	Subcategoria
4.4.90.21	PRINCIPAL DA DIVIDA CONTRATUAL RESGATICA	0.91.10	35.000.00				
<b>TOTAL:</b>						31.885.000,00	



**NATUREZA DA DESPESA POR ORGÃO**

FUNDO:		03 ENTIDADE SUPERVISIONADA							
ORGÃO:		02 FUNDO MUNICIPAL DE ASSISTENCIA SOCIAL							
Código	Descrição	P.R.	Demanda	Modalidade	Grupo	Valor	Valor	Valor	Valor
3.0.00.00	DESPESAS CORRENTES	0.000.000							5.310.000,00
3.1.00.00	PESSOAL E ENCARGOS SOCIAIS	0.000.000						1.549.000,00	
3.1.90.00	APLICAÇÕES DIRETAS	0.000.000				1.549.000,00			
3.1.90.04	CONTRATAÇÃO POR TEMPO DETERMINADO	0.01.07	254.000,00						
3.1.90.04	CONTRATAÇÃO POR TEMPO DETERMINADO	1.05.05	337.000,00						
3.1.90.11	VENCIMENTOS E VANTAGENS FIXAS - PESSOAL CIVIL	0.01.07	447.000,00						
3.1.90.11	VENCIMENTOS E VANTAGENS FIXAS - PESSOAL CIVIL	1.05.05	281.000,00						
3.1.90.12	OBRIGAÇÕES PATRONAIS	0.01.07	161.000,00						
3.1.90.12	OBRIGAÇÕES PATRONAIS	1.05.05	99.000,00						
3.0.90.00	OUTRAS DESPESAS CORRENTES	0.000.000						3.761.000,00	
3.0.90.00	TRANSFERÊNCIAS A INSTITUIÇÕES PRIVADAS SEM FINS LUCR	0.000.000				277.000,00			
3.0.90.43	SUBVENÇÕES SOCIAIS	0.01.07	277.000,00						
3.2.00.00	APLICAÇÕES DIRETAS	0.000.000				3.484.000,00			
3.2.90.14	DIARIAS - CIVIL	0.01.07	20.000,00						
3.2.90.30	MATERIAL DE CONSUMO	0.01.07	1.068.000,00						
3.2.90.30	MATERIAL DE CONSUMO	1.05.05	26.000,00						
3.2.90.30	MATERIAL DE CONSUMO	3.02.15	8.000,00						
3.2.90.32	MATERIAL SEM OU SERVIÇO PARA DISTRIBUIÇÃO GRATUITA	0.01.07	700.000,00						
3.2.90.32	PASSAGENS E DESPESAS COM LOCOMOÇÃO	0.01.07	3.000,00						
3.2.90.36	OUTROS SERVIÇOS DE TERCEIROS - PESSOA FÍSICA	0.01.07	115.000,00						
3.2.90.36	OUTROS SERVIÇOS DE TERCEIROS - PESSOA FÍSICA	1.05.05	130.000,00						
3.2.90.36	OUTROS SERVIÇOS DE TERCEIROS - PESSOA FÍSICA	3.02.15	5.000,00						
3.2.90.36	OUTROS SERVIÇOS DE TERCEIROS - PESSOA JURÍDICA	0.01.07	347.000,00						
3.2.90.36	OUTROS SERVIÇOS DE TERCEIROS - PESSOA JURÍDICA	1.05.05	304.000,00						
3.2.90.36	OUTROS SERVIÇOS DE TERCEIROS - PESSOA JURÍDICA	3.02.15	14.200,00						
3.2.90.48	OUTROS ALUGUÉIS FINANCEIROS A PESSOA FÍSICA	0.01.07	270.000,00						
3.2.90.50	INDENIZAÇÕES E RESTITUIÇÕES	0.01.07	310.000,00						
3.2.90.50	INDENIZAÇÕES E RESTITUIÇÕES	1.05.05	58.000,00						
4.0.00.00	DESPESAS DE CAPITAL	0.000.000						550.000,00	
4.4.00.00	INVESTIMENTOS	0.000.000						550.000,00	
4.4.90.00	APLICAÇÕES DIRETAS	0.000.000				550.000,00			
4.4.90.51	OBRAS E INSTALAÇÕES	0.01.07	250.000,00						
4.4.90.52	EQUIPAMENTOS E MATERIAL PERMANENTE	0.01.07	300.000,00						
4.4.90.52	EQUIPAMENTOS E MATERIAL PERMANENTE	3.02.15	10.000,00						
<b>TOTAL</b>									<b>5.370.000,00</b>





**NATUREZA DA DESPESA POR ORGÃO**

PODER ORÇÃO	00 ENTIDADE SUPERVISIONADA 00 FUNDO MUNICIPAL DE EDUCAÇÃO	F.R.	Elemento	Modalidade	Grupo	Campanha Esportiva
3.0.00.00	DESPESAS CORRENTES	0.009.000				40.340.000,00
3.1.00.00	PESSOAL E ENCARGOS SOCIAIS	0.000.000			07.024.000,00	
3.1.90.00	APLICAÇÕES DIRETAS	0.000.000		27.281.000,00		
3.1.90.04	CONTRATAÇÃO POR TEMPO DETERMINADO	0.01.09	40.000,00			
3.1.90.04	CONTRATAÇÃO POR TEMPO DETERMINADO	1.05.05	6.768.000,00			
3.1.90.11	VENCIMENTOS E VANTAGENS FIXAS - PESSOAL CIVIL	0.01.06	945.000,00			
3.1.90.11	VENCIMENTOS E VANTAGENS FIXAS - PESSOAL CIVIL	1.05.08	14.589.000,00			
3.1.90.13	OBRIGAÇÕES PATRONAIS	0.01.08	114.000,00			
3.1.90.13	OBRIGAÇÕES PATRONAIS	1.05.09	6.015.000,00			
3.1.90.91	SENTENÇAS JUDICIAIS	0.01.00	3.000,00			
3.2.00.00	OUTRAS DESPESAS CORRENTES	0.003.000			07.086.000,00	
3.2.30.00	TRANSFERÊNCIAS A INSTITUIÇÕES PRIVADAS SEM FINS LUCR	0.000.000		70.000,00		
3.2.30.43	SUBVENÇÕES SOCIAIS	0.01.00	70.000,00			
3.2.90.00	APLICAÇÕES DIRETAS	0.000.000		12.886.000,00		
3.2.90.14	OBRAS - CIVIL	0.01.08	15.000,00			
3.2.90.16	AUXÍLIO FINANCEIRO A ESTUDANTES	0.01.05	20.000,00			
3.2.90.30	MATERIAL DE CONSUMO	0.01.08	656.000,00			
3.2.90.30	MATERIAL DE CONSUMO	1.05.09	403.000,00			
3.2.90.30	MATERIAL DE CONSUMO	1.05.14	741.000,00			
3.2.90.30	MATERIAL DE CONSUMO	1.05.15	1.000,00			
3.2.90.30	MATERIAL DE CONSUMO	1.05.21	79.000,00			
3.2.90.32	MATERIAL, SEM OU SERVIÇO PARA DISTRIBUIÇÃO GRATUIT	0.01.08	79.000,00			
3.2.90.32	MATERIAL, SEM OU SERVIÇO PARA DISTRIBUIÇÃO GRATUIT	1.05.08	310.000,00			
3.2.90.36	OUTROS SERVIÇOS DE TERCEIROS - PESSOA FÍSICA	0.01.06	246.000,00			
3.2.90.36	OUTROS SERVIÇOS DE TERCEIROS - PESSOA FÍSICA	1.05.09	3.000,00			
3.2.90.36	OUTROS SERVIÇOS DE TERCEIROS - PESSOA FÍSICA	1.05.16	1.000,00			
3.2.90.39	OUTROS SERVIÇOS DE TERCEIROS - PESSOA JURÍDICA	0.01.08	2.833.000,00			
3.2.90.39	OUTROS SERVIÇOS DE TERCEIROS - PESSOA JURÍDICA	1.05.09	681.000,00			
3.2.90.39	OUTROS SERVIÇOS DE TERCEIROS - PESSOA JURÍDICA	1.05.16	1.000,00			
3.2.90.39	OUTROS SERVIÇOS DE TERCEIROS - PESSOA JURÍDICA	1.05.17	175.000,00			
3.2.90.39	OUTROS SERVIÇOS DE TERCEIROS - PESSOA JURÍDICA	1.05.21	1.042.000,00			
3.2.90.39	OUTROS SERVIÇOS DE TERCEIROS - PESSOA JURÍDICA	2.00.08	215.000,00			
3.2.90.90	INDENIZAÇÕES E RESTITUIÇÕES	0.01.00	5.000,00			
3.2.90.90	INDENIZAÇÕES E RESTITUIÇÕES	0.01.09	843.000,00			
3.2.90.90	INDENIZAÇÕES E RESTITUIÇÕES	1.05.06	3.562.000,00			
4.0.00.00	DESPESAS DE CAPITAL	0.000.000				5.490.000,00
4.4.00.00	INVESTIMENTOS	0.000.000			5.785.000,00	
4.4.90.00	APLICAÇÕES DIRETAS	0.000.000		5.785.000,00		
4.4.90.51	OBRAS E INSTALAÇÕES	0.01.08	250.000,00			



PREFEITURA MUNICIPAL DE PAUDALHO  
AV RAUL BANDEIRA, 21 - CNPJ:11097383/0001-84

Orçamento Programa - Exercício de 2020  
Anexo 02  
Página 19

Lei: 0, Data: 02/10/2010

NATUREZA DA DESPESA POR ORGÃO

PODER ORGÃO	00 ENTIDADE SUPERVISIONADA 03 FUNDO MUNICIPAL DE EDUCAÇÃO					
Código	Especificação	F.R.	Estimado	Modalidade	Grupo	Componente Econômico
4.4.90.91	OBRAS E INSTALAÇÕES	1.05.09	363.000,00			
4.4.90.91	OBRAS E INSTALAÇÕES	1.05.21	360.000,00			
4.4.90.91	OBRAS E INSTALAÇÕES	1.05.85	4.000.000,00			
4.4.90.92	EQUIPAMENTOS E MATERIAL PERMANENTE	0.01.08	91.000,00			
4.4.90.92	EQUIPAMENTOS E MATERIAL PERMANENTE	1.05.08	10.050,00			
4.4.90.92	EQUIPAMENTOS E MATERIAL PERMANENTE	1.05.05	550.000,00			
4.4.90.92	EQUIPAMENTOS E MATERIAL PERMANENTE	1.05.21	185.000,00			
4.5.00.00	INVERSIÕES FINANCEIRAS	0.000.000			100.000,00	
4.5.90.00	APLICAÇÕES DIRETAS	0.000.000		100.000,00		
4.8.90.91	ACQUIÇÃO DE MÓVEIS	1.05.09	100.000,00			
4.5.00.00	AMORTIZAÇÃO DA DÍVIDA	0.000.000			505.000,00	
4.5.90.00	APLICAÇÕES DIRETAS	0.000.000		505.000,00		
4.6.90.71	PRINCIPAL DA DÍVIDA CONTRATUAL PESSOA	1.05.09	500.000,00			
<b>T O T A L</b>						<b>46.833.000,00</b>



**NATUREZA DA DESPESA POR ORGÃO**

CÓDIGO		ENTIDADE SUPERVISORADA				
ORGÃO		04 FUNDO MUNICIPAL DO DIREITO DA CRIANÇA E DO ADOLESCENTE				
Código	Especificação	F.R.	Elemento	Quantidade	Valor	Categoria Econômica
3.0.00.00	DESPESAS CORRENTES	0.000.000				22.000.00
3.1.00.00	PESSOAL E ENCARGOS SOCIAIS	0.000.000			1.000.00	
3.1.90.00	APLICAÇÕES DIRETAS	0.000.000		1.000,00		
3.1.90.04	CONTRATAÇÃO POR TEMPO DETERMINADO	0.01.22	1.000.00			
3.3.00.00	OUTRAS DESPESAS CORRENTES	0.000.000			21.000.00	
3.3.50.00	TRANSFERÊNCIAS A INSTITUIÇÕES PRIVADAS SEM FINS LUCRATIVOS	0.000.000		15.000,00		
3.3.50.03	SUBVENÇÕES SOCIAIS	0.01.22	10.000.00			
3.3.90.00	APLICAÇÕES DIRETAS	0.000.000		11.000,00		
3.3.90.14	JANIAS - CIVIL	0.01.22	7.000.00			
3.3.90.00	MATERIAL DE CONSUMO	0.01.22	2.000.00			
3.3.90.20	OUTROS SERVIÇOS DE TERCEIROS - PESSOA FÍSICA	0.01.22	3.000.00			
3.3.90.21	OUTROS SERVIÇOS DE TERCEIROS - PESSOA JURÍDICA	0.01.22	4.000.00			
4.0.00.00	DESPESAS DE CAPITAL	0.000.000				30.000.00
4.4.00.00	INVESTIMENTOS	0.000.000			20.000.00	
4.4.90.00	APLICAÇÕES DIRETAS	0.000.000		20.000,00		
4.4.90.52	EQUIPAMENTOS E MATERIAL PERMANENTE	0.01.22	20.000.00			
<b>T O T A L</b>						<b>42.000.00</b>





**PREFEITURA MUNICIPAL DE PAUDALHO**  
 AV RAUL BANCEIRA, 21 - CNPJ 11097353/0001-54

Orçamento Programa - Exercício de 2020  
 Anexo 02  
 Page 21  
 Lei: 0, Data: 02/10/2019

**NATUREZA DA DESPESA POR ORGÃO**

ACÓRDEO		05: ENTIDADE SUPERVISORADA				Categoria Econômica
ORGÃO		06: FUNDO DE DESENVOLVIMENTO MUNICIPAL				
Código	Descrição	R.R.	Elemento	Modalidade	Grupo	
4.1.00.00	DESPESAS DE CAPITAL	0.000.000				1.182.000,00
4.1.00.00	INVESTIMENTOS	0.000.000			1.182.000,00	
4.4.00.00	APLICAÇÕES DIRETAS	0.000.000		1.182.000,00		
4.4.00.01	OBRAS E INSTALAÇÕES	0.01.24	262.000,00			
4.4.00.04	OBRAS E INSTALAÇÕES	3.02.34	320.000,00			
<b>TOTAL</b>						<b>1.182.000,00</b>



**NATUREZA DA DESPESA POR ORGÃO**

PÓDER ORGÃO						
06 AJTARQUIAS						
01 ALTARQUIA MUNICIPAL						
Código	Descrição	P.R.	Elemento	Modalidade	Grupo	Carregim. Econômico
3.0.00.00	DESPESAS CORRENTES	0.000.000				463.000.00
3.1.00.00	PESSOAL E ENCARGOS SOCIAIS	0.000.000			274.000.00	
3.1.00.00	APLICAÇÕES DIRETAS	0.000.000		274.000.00		
3.1.00.11	VENCIMENTOS E VANTAGENS FIXAS - PESSOAL CIVIL	0.01.27	227.000.00			
3.1.00.15	OBRIGAÇÕES PATRONAIS	0.01.27	67.000.00			
3.2.00.00	OUTRAS DESPESAS CORRENTES	0.000.000			189.000.00	
3.2.00.00	APLICAÇÕES DIRETAS	0.000.000		189.000.00		
3.2.90.14	DIÁRIAS - CIVIL	0.01.27	2.000.00			
3.2.90.39	MATERIAL DE CONSUMO	0.01.27	10.000.00			
3.2.90.36	OUTROS SERVIÇOS DE TERCEIROS - PESSOA FÍSICA	0.01.27	55.000.00			
3.2.90.39	OUTROS SERVIÇOS DE TERCEIROS - PESSOA JURÍDICA	0.01.27	5.000.00			
3.2.90.99	INDENIZAÇÕES E RESTITUIÇÕES	0.01.27	150.000.00			
4.0.00.00	DESPESAS DE CAPITAL	0.000.000				10.000.00
4.1.00.00	INVESTIMENTOS	0.000.000			10.000.00	
4.1.30.00	APLICAÇÕES DIRETAS	0.000.000		10.000.00		
4.1.30.52	EQUIPAMENTOS E MATERIAL PERMANENTE	0.01.27	10.000.00			
<b>TOTAL</b>						473.000.00
<b>TOTAL GERAL</b>						125.000.000.00



**PREFEITURA MUNICIPAL DE PAUDALHO**  
 AV RAUL BANDEIRA, 21 - CNPJ:11997383/0001-04

Orçamento Programático - Exercício de 2020  
**NATUREZA DA DESPESA POR ORGÃO E UNIDADE**

Anexo 02  
 Page 1

Lei: 0. Data: 02/10/2019

Órgão	Unidade	Descrição	P.R.	Elemento	Modalidade	Grupo	Categoria Econômica	
01	00	PODER LEGISLATIVO						
01	00	CORPO DELIBERATIVO DA SECRETARIA						
00	00	CORPO DELIBERATIVO DA SECRETARIA						
3.3	02	00	0.000.000				3.390.000.00	
3.3	02	00	0.000.000					
3.1	90	00	0.000.000			1.220.000.00		
3.1	90	00	0.000.000		2.820.000.00			
3.1	90	11	0.01.00	2.300.000.00				
3.1	90	13	0.01.00	600.000.00				
3.1	90	91	0.01.00	10.000.00				
3.3	02	00	0.000.000			1.070.000.00		
3.3	02	00	0.000.000		1.070.000.00			
3.3	02	14	0.01.00	100.000.00				
3.3	02	30	0.01.00	20.000.00				
3.3	02	39	0.01.00	6.000.00				
3.3	02	38	0.01.00	28.000.00				
3.3	02	38	0.01.00	215.000.00				
3.3	02	50	0.01.00	700.000.00				
4.0	00	00	0.000.000				100.000.00	
4.4	00	00	0.000.000			180.000.00		
4.4	00	00	0.000.000		180.000.00			
4.4	00	51	0.01.00	80.000.00				
4.4	00	52	0.01.00	80.000.00				
<b>TOTAL</b>							<b>4.050.000.00</b>	



**PREFEITURA MUNICIPAL DE PAUDALHO**  
 AV. RAUL BANDEIRA, 21 - CNPJ: 11097383/0001-84

Anexo 02  
 Page 2

Organismo/Programa - Exercício de 2020  
**NATUREZA DA DESPESA POR ORGÃO E UNIDADE**

Lan. 0. Data: 02/10/2019

PODER		02 - PODER EXECUTIVO				
ORGÃO		01 - SECRETARIA MUNICIPAL DA CHEFIA DO GABINETE				
UNIDADE		01 - SECRETARIA DA CHEFIA DO GABINETE				
Código	Descrição	R.R.	Elemento	Mod. 1056	Grupo	Categoria Econômica
3.0.00.00	DESPESAS CORRENTES	0.000.000				1.470.000,00
3.1.00.00	PESSOAL E ENCARGOS SOCIAIS	0.300.000			1.000.000,00	
3.1.90.00	APLICAÇÕES DIRETAS	0.000.000		1.000.000,00		
3.1.90.04	CONTRATAÇÃO POR TEMPO DETERMINADO	0.01.00	30.000,00			
3.1.90.11	VENCIMENTOS E VANTAGENS FIXAS - PESSOAL CIVIL	0.01.00	1.040.000,00			
3.3.00.00	OUTRAS DESPESAS CORRENTES	0.000.000			415.000,00	
3.3.90.00	APLICAÇÕES DIRETAS	0.000.000		415.000,00		
3.3.90.14	DIÁRIAS - CIVIL	0.01.00	15.000,00			
3.3.90.30	OUTROS SERVIÇOS DE TERCEIROS - PESSOA FÍSICA	0.01.00	2.000,00			
3.3.90.39	OUTROS SERVIÇOS DE TERCEIROS - PESSOA JURÍDICA	0.01.00	140.000,00			
3.3.90.90	INDENIZACÕES E RESTITUICÕES	0.01.00	238.000,00			
4.0.00.00	DESPESAS DE CAPITAL	0.000.000				9.000,00
4.4.00.00	INVESTIMENTOS	0.000.000			9.000,00	
4.4.90.00	APLICAÇÕES DIRETAS	0.000.000		9.000,00		
4.4.90.80	EQUIPAMENTOS E MATERIAL PERMANENTE	0.01.00	9.000,00			
<b>TOTAL</b>						<b>1.485.000,00</b>





**PREFEITURA MUNICIPAL DE PAUDALHO**  
 AV RAUL BANDEIRA, 21 - CNPJ:11097313/0001-84

Anexo 02  
 Page 3

Orçamento Programa - Exercício de 2020  
**NATUREZA DA DESPESA POR ORGÃO E UNIDADE**

Lei: 0, Data: 02/10/2019.

Órgão	Unidade	Descrição	P.R.	Elemento	Modalidade	Empre	Categoria Econômica
02	01	PODER EXECUTIVO SECRETARIA MUNICIPAL DA CHUFA DO GABINETE					
	04	CONTROLADORA GERAL DO MUNICÍPIO					
1.0	00	DESPESAS CORRENTES	2.000.000				184.000.00
3.1	00	PERSONAL E ENCARGOS SOCIAIS	0.000.000			175.000,00	
3.1.90	00	APLICAÇÕES DIRETAS	0.000.000		175.000,00		
3.1.90.11		VENCIMENTOS E VANTAGENS FIXAS - PESSOAL CIVIL	0.01.00	175.000,00			
3.3	00	OUTRAS DESPESAS CORRENTES	0.000.000			0.000,00	
3.3.90	00	APLICAÇÕES DIRETAS	0.000.000		0.000,00		
3.3.90.14		DIARIAS - CIVIL	0.01.00	2.000,00			
3.3.90.30		OUTROS SERVIÇOS DE TERCEIROS - PESSOA JURÍDICA	0.01.00	5.000,00			
3.3.90.50		INDENIZAÇÕES E RESTITUIÇÕES	0.01.00	2.000,00			
<b>TOTAL</b>							<b>184.000,00</b>



**PREFEITURA MUNICIPAL DE PAUDALHO**  
 AV RALUI BANDEIRA, 21 - CNPJ:11087383/0001-84

Orçamento Programático - Exercício de 2020

**NATUREZA DA DESPESA POR ORGÃO E UNIDADE**

Anexo 02  
 Page 4

Lei: 0, Data: 02/10/2019

PODER	06 - PODER EXECUTIVO					
ORGÃO	01 - SECRETARIA MUNICIPAL DA CHEFE DO CABINETE					
UNIDADE	05 - COORDENADORIA ESPECIAL DA MULHER					
Código	Descrição	P.R.	Economico	Modalidade	Grupo	Categoria Econômica
3.0.00.00	DESPESAS CORRENTES	0.000.000				34.000.00
3.1.00.00	PERSONAL E ENCARGOS SOCIAIS	0.000.000			30.000.00	
3.1.00.00	APLICAÇÕES DIRETAS	0.000.000		30.000.00		
3.1.00.11	VENCIMENTOS E VANTAGENS FIXAS - PERSONAL CIVIL	0.01.00	30.000.00			
3.2.00.00	OUTRAS DESPESAS CORRENTES	0.000.000			4.000.00	
3.2.00.00	APLICAÇÕES DIRETAS	0.000.000		4.000.00		
3.2.00.14	DIÁRIAS - CIVIL	0.01.00	2.000.00			
3.2.00.09	INDENIZACIONES E RESTITUICOES	0.01.00	2.000.00			
<b>TOTAL</b>						<b>34.000.00</b>



**PREFEITURA MUNICIPAL DE PAUDALHO**  
 AV RAUL BANDEIRA, 21 - CNPJ: 11397383/0001-84

Anexo 02  
 Page 5

Orçamento Programa - Exercício de 2020  
**NATUREZA DA DESPESA POR ORGÃO E UNIDADE**

Lei: 0. Data: 02/10/2019

PODER		02 - PODER EXECUTIVO				
ORÇAO		01 - SECRETARIA MUNICIPAL DA CHEFIA DO GABINETE				
UNIDADE		05 - CONSELHO TUTELAR				
Código	Descrição	F.R.	Elemento	Modalidade	Grupo	Categoria Econômica
3.0.00.00	DESPESAS CORRENTES	0.000.000				199.000.00
3.1.00.00	PESSOAL E ENCARGOS SOCIAIS	0.000.000			199.000.00	
3.1.00.00	APLICAÇÕES DIRETAS	0.000.000		159.000.00		
3.1.00.04	CONTRATAÇÃO POR TEMPO DETERMINADO	0.01.00	20.000.00			
3.1.00.13	VENCIMENTOS E VANTAGENS FIXAS - PESSOAL CIVIL	0.01.00	139.000.00			
3.3.00.00	OUTRAS DESPESAS CORRENTES	0.000.000			41.000.00	
3.3.00.00	APLICAÇÕES DIRETAS	0.000.000		41.000.00		
3.3.00.14	DÍARIAS - CIVIL	0.01.00	1.000.00			
3.3.00.30	MATERIAL DE CONSUMO	0.01.00	12.000.00			
3.3.00.36	OUTROS SERVIÇOS DE TERCEIROS - PESSOA FÍSICA	0.01.00	14.000.00			
3.3.00.00	OUTROS SERVIÇOS DE TERCEIROS - PESSOA JURÍDICA	0.01.00	7.000.00			
3.3.00.90	INDENIZAÇÕES E RESTITUIÇÕES	0.01.00	7.000.00			
<b>TOTAL</b>						<b>199.000.00</b>



**PREFEITURA MUNICIPAL DE PAUDALHO**  
 AV RAUL BANDEIRA, 21 - CNPJ: 11097343/0001-54

Orçamento Programático - Exercício de 2020  
**NATUREZA DA DESPESA POR ORGÃO E UNIDADE**

Anexo 02  
 Page 6

Lei: 0. Data: 02/10/2019

Órgão	Descrição	F.R.	Elemento	Modicidade	Grupo	Classificação Econômica
02	PODER EXECUTIVO					
03	PROCURADORIA GERAL DO MUNICÍPIO					
01	PROCURADORIA GERAL DO MUNICÍPIO					
1.0.00.00	DESPESAS CORRENTES	0.000.000				719.000,00
1.1.00.00	PESSOAL E ENCARGOS SOCIAIS	0.000.000			379.000,00	
1.1.00.00	APLICAÇÕES DIRETAS	0.000.000				
1.1.90.11	VENCIMENTOS E VANTAGENS FIXAS - PESSOAL CIVIL	0.01.00	285.000,00			
1.1.90.91	SENTENÇAS JUDICIAIS	0.01.00	64.000,00			
1.2.00.00	OUTRAS DESPESAS CORRENTES	0.000.000			340.000,00	
1.2.30.00	APLICAÇÕES DIRETAS	0.000.000				
1.2.30.14	DÍARIAS - CIVIL	0.01.00	1.000,00			
1.2.30.98	OUTROS SERVIÇOS DE TERCEIROS - PESSOA FÍSICA	0.01.00	16.000,00			
1.2.30.39	OUTROS SERVIÇOS DE TERCEIROS - PESSOA JURÍDICA	0.01.00	200.000,00			
1.2.30.31	SENTENÇAS JUDICIAIS	0.01.00	95.000,00			
1.2.30.90	INCENTIVOS E RESTITUIÇÕES	0.01.00	75.000,00			
<b>TOTAL</b>						<b>719.000,00</b>







**PREFEITURA MUNICIPAL DE PAUDALHO**  
 AV RALUI BANDEIRA, 21 - CNPJ:11097383/0001-84

Orçamento Programa - Exercício de 2020

**NATUREZA DA DESPESA POR ÓRGÃO E UNIDADE**

Anexo 62  
Page 9

Lei: 0, Data: 02/10/2019

PODER		02 - PODER EXECUTIVO				
ORGÃO		05 - SECRETARIA DE EDUCAÇÃO				
UNIDADE		01 - SECRETARIA DE EDUCAÇÃO				
Código	Descrição	F.R.	Elemento	Modalidade	Grupo	Categoria Econômica
3.0.00.00	DESPESAS CORRENTES	0.000.000				4.000.00
3.2.00.00	OUTRAS DESPESAS CORRENTES	0.000.000			4.000.00	
3.2.90.00	APLICAÇÕES DIRETAS	0.000.000		4.000.00		
3.2.90.30	MATERIAL DE CONSUMO	0.01.00	2.000.00			
3.2.90.39	OUTROS SERVIÇOS DE TERCEIROS - PESSOA JURÍDICA	0.01.00	2.000.00			
<b>TOTAL</b>						<b>4.000.00</b>



**PREFEITURA MUNICIPAL DE PAUDALHO**  
 AV. RAUL BANDEIRA, 21 - CNPJ: 11.097.385/0001-84

Orçamento Programa - Exercício de 2020  
**NATUREZA DA DESPESA POR ORGÃO E UNIDADE**

Anexo 02  
 Page 9

Lei: 0, Data: 02/10/2019

PODER		02 - PODER EXECUTIVO				
ORGÃO		00 - SECRETARIA DE GOVERNO				
UNIDADE		01 - SECRETARIA DE GOVERNO E SEGURANÇA CIDADÃ				
Código	Descrição	R.R.	Elemento	Modalidade	Grupo	Categoria Econômica
3.0.00.00	DESPESAS CORRENTES	0.000.000				1.000.000.00
3.1.00.00	PESSOAL E ENCARGOS SOCIAIS	0.000.000			1.010.000.00	
3.1.90.00	APLICAÇÕES DIRETAS	0.000.000		1.070.000.00		
3.1.90.11	VENCIMENTOS E VANTAGENS FIXAS - PESSOAL CIVIL	0.01.00	1.070.000.00			
3.3.00.00	OUTRAS DESPESAS CORRENTES	0.000.000			007.000.00	
3.3.90.00	APLICAÇÕES DIRETAS	0.000.000		527.000.00		
3.3.90.14	DIÁRIAS - CIVIL	0.01.00	1.000.00			
3.3.90.30	MATERIAL DE CONSUMO	0.01.00	7.000.00			
3.3.90.39	OUTROS SERVIÇOS DE TERCEIROS - PESSOA JURÍDICA	0.01.00	11.800.00			
3.3.90.80	INDENZAÇÕES E RESTITUIÇÕES	0.01.00	500.000.00			
4.0.00.00	DESPESAS DE CAPITAL	0.000.000				50.000.00
4.4.00.00	INVESTIMENTOS	0.000.000			50.000.00	
4.4.90.00	APLICAÇÕES DIRETAS	0.000.000		50.000.00		
4.4.90.52	EQUIPAMENTOS E MATERIAL PERMANENTE	0.01.00	50.000.00			
<b>T O T A L</b>						<b>1.650.000.00</b>



**PREFEITURA MUNICIPAL DE PAUDALHO**  
 AV. RAUL BANDEIRA, 21 - CNPJ: 11097343/0001-54

Orçamento Programático - Exercício de 2020  
**NATUREZA DA DESPESA POR ÓRGÃO E UNIDADE**

Anexo 02  
 Page: 10

Lot: 0. Data: 02/10/2019

RUBRICA						
02 - FUND. EXECUTIVO						
ÓRGÃO		07 - SECRETARIA DE DESENVOLVIMENTO URBANO E AGRÁRIO				
UNIDADE		01 - SECRETARIA DE DESENVOLVIMENTO URBANO E AGRÁRIO				
Código	Descrição	P.R.	Elemento	Modalidade	Grupo	Categoria Econômica
2.0.00.00	DESPESAS CORRENTES	0.000.000				
2.1.00.00	PESSOAL E ENCARGOS SOCIAIS	0.000.000				10.305.000.00
2.1.90.00	APLICAÇÕES DIRETAS	0.000.000		0.985.000.00	3.065.000.00	
2.1.90.04	CONTRATAÇÃO POR TEMPO DETERMINADO	0.01.00	3.263.000.00			
2.1.90.11	VENCIMENTOS E VANTAGENS FIXAS - PESSOAL CIVIL	0.01.00	1.722.000.00			
2.3.00.00	OUTRAS DESPESAS CORRENTES	0.000.000			6.320.000.00	
2.3.90.00	APLICAÇÕES DIRETAS	0.000.000		6.320.000.00		
2.3.90.14	DIÁRIAS - CIVIL	0.01.00	00.000.00			
2.3.90.30	MATERIAL DE CONSUMO	0.01.00	800.000.00			
2.3.90.36	OUTROS SERVIÇOS DE TERCEIROS - PESSOA FÍSICA	0.01.00	44.000.00			
2.3.90.39	OUTROS SERVIÇOS DE TERCEIROS - PESSOA JURÍDICA	0.01.00	4.458.000.00			
2.3.90.90	INDENIZACÕES E RESTITUIÇÕES	0.01.00	377.000.00			
4.0.00.00	DESPESAS DE CAPITAL	0.000.000				
4.4.00.00	INVESTIMENTOS	0.000.000			4.221.000.00	4.221.000.00
4.4.90.00	APLICAÇÕES DIRETAS	0.000.000		4.221.000.00		
4.4.90.41	OBRAS E INSTALAÇÕES	0.01.00	1.180.000.00			
4.4.90.41	OBRAS E INSTALAÇÕES	1.05.41	3.000.000.00			
4.4.90.52	EQUIPAMENTOS E MATERIAL PERMANENTE	0.01.00	71.000.00			
<b>TOTAL</b>						<b>14.526.000.00</b>





PREFEITURA MUNICIPAL DE PAUDALHO  
 AV RAUL BANDEIRA, 21 - CNPJ/11097383/0001-84

Orçamento Programático - Exercício de 2020

NATUREZA DA DESPESA POR ORGÃO E UNIDADE

Anexo 03  
 Página 11

Lei: 0, Data: 02/10/2019

FUNÇÃO		02 - PODER EXECUTIVO				
ORGÃO		05 - SECRETARIA DE SAÚDE				
UNIDADE		01 - SECRETARIA DE SAÚDE				
Código	Descrição	R.R.	Elemento	Modalidade	Grupo	Categoria Econômica
5.0.00.00	DESPESAS CORRENTES	0.000.000				2.000.00
5.2.00.00	OUTRAS DESPESAS CORRENTES	0.000.000			2.000.00	
5.2.90.00	APLICAÇÕES DIRETAS	0.000.000		2.000.00		
5.2.90.38	OUTROS SERVIÇOS DE TERCEIROS - PESSOA FÍSICA	0.01.00	1.000.00			
5.2.90.39	OUTROS SERVIÇOS DE TERCEIROS - PESSOA JURÍDICA	0.01.00	1.000.00			
<b>T O T A L</b>						<b>2.000.00</b>



Documento Assinado Digitalmente por: MARCELLO FLUCHS CAMPOS GOUVEIA  
Acesse em: <https://tce.tce.pe.gov.br/epv/validaDoc.seam> Código do documento: 641 at3da-786-47aa-b8d8-242c9039310



PREFEITURA MUNICIPAL DE PAUDALHO  
AV RAIL BANDEIRA, 21 - CNPJ:11087385/0001-04

Anexo 02  
Page 12

Orçamento Programa - Exercício de 2020  
NATUREZA DA DESPESA POR ÓRGÃO E UNIDADE

Lic: 0. Data: 02/10/2019

PODER		09 - PODER EXECUTIVO				
ORÇAO		09 - SECRETARIA DE DESENVOLVIMENTO E ASSISTENCIA SOCIAL				
UNIDADE		01 - SECRETARIA DE DESENVOLVIMENTO E ASSISTENCIA SOCIAL				
Código	Descrição	R.R.	Elemento	Modalidade	Grupo	Classificação Econômica
3.0.00.00	DESPESAS CORRENTES	9.000.000				2.000.00
3.3.00.00	OUTRAS DESPESAS CORRENTES	9.000.000			2.000.00	
3.3.90.00	APLICAÇÕES DIRETAS	0.000.000		2.000.00		
3.3.90.14	DIÁRIAS - CIVIL	3.01.00	1.000.00			
3.3.90.39	OUTROS SERVIÇOS DE TERCEIROS - PESSOA JURÍDICA	0.01.00	1.000.00			
<b>TOTAL</b>						2.000.00



**PREFEITURA MUNICIPAL DE PAUDALHO**  
 AV RAUL BANDEIRA, 21 - CNPJ: 11007383/0001-84

Orçamento Programa - Exercício de 2020  
**NATUREZA DA DESPESA POR ORGÃO E UNIDADE**

Anexo 02  
 Pág 13

Lei: 0, Data: 02/10/2019

FUNÇÃO						
ORGÃO						
UNIDADE						
Código	Descrição	F.R.	Elemento	Modalidade	Grupo	Classificação Econômica
02	PODER EXECUTIVO					
03	SECRETARIA DE CULTURA E TURISMO					
03	SECRETARIA DE CULTURA E TURISMO					
4.0.00.00	DESPESAS CORRENTES	0.000.000				2.506.000.00
4.1.00.00	PESSOAL E ENCARGOS SOCIAIS	0.000.000			219.000.00	
4.1.90.00	APLICAÇÕES DIRETAS	0.000.000		219.000.00		
4.1.90.11	VENCIMENTOS E VANTAGENS FIXAS - PESSOAL CIVIL	0.01.00	319.000.00			
4.3.00.00	OUTRAS DESPESAS CORRENTES	0.000.000			2.587.000.00	
4.3.30.00	TRANSFERÊNCIAS A INSTITUIÇÕES PRIVADAS SEM FINS LUCR	0.000.000		124.000.00		
4.3.30.43	SUBVENÇÕES SOCIAIS	0.01.00	124.000.00			
4.3.30.00	APLICAÇÕES DIRETAS	0.000.000		2.463.000.00		
4.3.30.14	DIARIAS - CIVIL	0.01.00	1.000.00			
4.3.30.30	MATERIAL DE CONSUMO	0.01.00	28.000.00			
4.3.30.36	OUTROS SERVIÇOS DE TERCEIROS - PESSOA FÍSICA	0.01.00	430.000.00			
4.3.30.39	OUTROS SERVIÇOS DE TERCEIROS - PESSOA JURÍDICA	0.01.00	1.520.000.00			
4.3.30.99	INCRUZAMENTOS E RESTITUIÇÕES	0.01.00	73.000.00			
4.4.00.00	DESPESAS DE CAPITAL	0.000.000				80.000.00
4.4.00.00	INVESTIMENTOS	0.000.000			80.000.00	
4.4.90.00	APLICAÇÕES DIRETAS	0.000.000		80.000.00		
4.4.90.02	EQUIPAMENTOS E MATERIAL PERMANENTE	0.01.00	80.000.00			
<b>TOTAL</b>						<b>2.586.000.00</b>



**PREFEITURA MUNICIPAL DE PAUDALHO**  
 AV RAUL BANDEIRA, 21 - CNPJ: 11387383/9001-04

Anexo 02  
 Page 14

Orçamento Programa - Exercício de 2020  
**NATUREZA DA DESPESA POR ORGÃO E UNIDADE**

Lei: 0. Data: 02/10/2016

PODER		GE - PODER EXECUTIVO				
ORGÃO		11 - SECRETARIA ESPORTE, JUVENTUDE, LAZER E DES. ECONÔMICO				
UNIDADE		01 - SECRETARIA ESPORTE, JUVENTUDE, LAZER E DES. ECONÔMICO				
Código	Descrição	P.R.	Categoria	Valor/Valor	Grupo	Categoria Econômica
3.0.00.00	DESPESAS CORRENTES	0.000.000				245.000.00
3.0.00.00	OUTRAS DESPESAS CORRENTES	0.000.000				
3.3.50.00	TRANSFERÊNCIAS A INSTITUIÇÕES PRIVADAS SEM FINS LUCR	0.000.000		42.000.00		
3.3.50.43	SUBVENÇÕES SOCIAIS	0.01.00	45.000.00			
3.3.50.00	APLICAÇÕES DIRETAS	0.000.000		200.000.00		
3.3.50.30	MATERIAL DE CONSUMO	0.01.00	22.000.00			
3.3.50.24	OUTROS SERVIÇOS DE TERCEIROS - PESSOA FÍSICA	0.01.00	104.000.00			
3.3.50.39	OUTROS SERVIÇOS DE TERCEIROS - PESSOA JURÍDICA	0.01.00	42.000.00			
3.3.50.50	INDENIZAÇÕES E RESTITUIÇÕES	0.01.00	30.000.00			
4.0.00.00	DESPESAS DE CAPITAL	0.000.000				570.000.00
4.4.00.00	INVESTIMENTOS	0.000.000				570.000.00
4.4.90.00	APLICAÇÕES DIRETAS	0.000.000		570.000.00		
4.4.90.51	OBRAS E INSTALAÇÕES	0.01.00	310.000.00			
4.4.90.51	OBRAS E INSTALAÇÕES	1.05.81	400.000.00			
<b>TOTAL</b>						<b>615.000.00</b>





**PREFEITURA MUNICIPAL DE PAUDALHO**  
 AV. RAUL BANDEIRA, 21 - CNPJ: 11007503/0001-84

Circulação Programa - Exercício de 2020  
**NATUREZA DA DESPESA POR ÓRGÃO E UNIDADE**

Anexo 02  
 Page 15

Lei: 0, Data: 02/10/2019

Órgão	Unidade	Descrição	PR	Elemento	Modalidade	Grupo	Categoria Econômica
02	01	PODER EXECUTIVO					
12	01	SECRETARIA EXEC DE AGRICULTURA, ABASTECIMENTO E MEIO AMBIENTE					
01	01	SECRETARIA EXEC DE AGRICULTURA, ABASTECIMENTO E MEIO AMBIENTE					
3.0.00.00		DESPESAS CORRENTES	0.000.000				
3.1.00.00		PESSOAL E ENCARGOS SOCIAIS	0.000.000			77.000.00	237.000.00
3.1.00.00		APLICAÇÕES DIRETAS	0.000.000			77.000.00	
3.1.90.04		CONTRATAÇÃO POR TEMPO DETERMINADO	0.01.00	2.000.00			
3.1.90.11		VENCIMENTOS E VANTAGENS FIXAS - PESSOAL CIVIL	0.01.00	75.000.00			
3.3.00.00		OUTRAS DESPESAS CORRENTES	0.000.000			160.000.00	
3.3.00.00		APLICAÇÕES DIRETAS	0.000.000			160.000.00	
3.3.90.14		DIÁRIAS - CIVIL	0.01.00	2.000.00			
3.3.90.30		MATERIAL DE CONSUMO	0.01.00	4.000.00			
3.3.90.32		MATERIAL SEM OU SERVIÇO PARA DISTRIBUIÇÃO GRATUITA	0.01.00	30.000.00			
3.3.90.36		OUTROS SERVIÇOS DE TERCEIROS - PESSOA FÍSICA	0.01.00	58.000.00			
3.3.90.39		OUTROS SERVIÇOS DE TERCEIROS - PESSOA JURÍDICA	0.01.00	58.000.00			
4.0.00.00		DESPESAS DE CAPITAL	0.000.000				1.360.000.00
4.0.00.00		INVESTIMENTOS	0.000.000			1.360.000.00	
4.0.00.00		APLICAÇÕES DIRETAS	0.000.000			1.360.000.00	
4.4.00.01		OBRAS E INSTALAÇÕES	0.01.00	240.000.00			
4.4.00.01		OBRAS E INSTALAÇÕES	1.05.01	200.000.00			
4.4.00.52		EQUIPAMENTOS E MATERIAL PERMANENTE	0.01.00	20.000.00			
4.4.00.52		EQUIPAMENTOS E MATERIAL PERMANENTE	1.05.01	90.000.00			
<b>TOTAL</b>							<b>1.337.000.00</b>



**PREFEITURA MUNICIPAL DE PAUDALHO**  
 AV RAUL BANDEIRA, 21 - CNPJ: 13997393/0001-84

Orçamento Programa - Exercício de 2023

**NATUREZA DA DESPESA POR ORGÃO E UNIDADE**

Anexo 02  
 Página 18

Lei: 0, Data: 02/10/2018

PODER	02: PODER EXECUTIVO					
ORGÃO	30: COMARCAS					
UNIDADE	01: MUNICÍPIO DE PAUDALHO					
Código	Descrição	P.R.	Elemento	Modalidade	Grupo	Categoria Econômica
3.0.00.00	DESPESAS CORRENTES	0.000.000				87.200,00
3.1.00.00	PESSOAL E ENCARGOS SOCIAIS	0.000.000			09.200.00	
3.1.90.00	APLICAÇÕES DIRETAS	0.000.000		89.200.00		
3.1.90.04	CONTRATAÇÃO POR TEMPO DETERMINADO	0.01.00	4.000,00			
3.1.90.11	VENCIMENTOS E VANTAGENS FIXAS - PESSOAL CIVIL	0.01.00	59.200,00			
3.1.90.13	OBRIGAÇÕES PATRONAIS	0.01.00	11.000,00			
3.1.90.92	DESPESAS DE EXERCÍCIOS ANTERIORES	0.01.00	800,00			
3.2.00.00	OUTRAS DESPESAS CORRENTES	0.000.000			17.998,00	
3.2.00.00	APLICAÇÕES DIRETAS	0.000.000		17.998,00		
3.2.30.14	DIÁRIAS - CIVIL	0.01.00	570,00			
3.2.60.30	MATERIAL DE CONSUMO	0.01.00	870,00			
3.2.99.01	PREMIAÇÕES CULTURAIS, ARTÍSTICAS, IDENTIFICAÇÃO DE P	0.01.00	300,00			
3.2.99.20	PASSAGENS E DESPESAS COM LOCOMOÇÃO	0.01.00	1.600,00			
3.2.99.27	SERVIÇOS DE CONSULTORIA	0.01.00	1.700,00			
3.2.99.28	OUTROS SERVIÇOS DE TERCEIROS - PESSOA FÍSICA	0.01.00	2.330,00			
3.2.99.39	OUTROS SERVIÇOS DE TERCEIROS - PESSOA JURÍDICA	0.01.00	10.398,00			
3.2.99.92	DESPESAS DE EXERCÍCIOS ANTERIORES	0.01.00	100,00			
4.0.00.00	DESPESAS DE CAPITAL	0.000.000				26.400,00
4.4.00.00	INVESTIMENTOS	0.000.000			26.400.00	
4.4.90.00	APLICAÇÕES DIRETAS	0.000.000		26.400.00		
4.4.90.32	EQUIPAMENTOS E MATERIAL PERMANENTE	0.01.00	26.400,00			
4.5.00.00	AMORTIZAÇÃO DA DÍVIDA	0.000.000			800.00	
4.6.00.00	APLICAÇÕES DIRETAS	0.000.000		800.00		
4.6.90.71	PRINCIPAL DA DÍVIDA CONTRATUAL RESGATADA	0.01.00	800,00			
<b>TOTAL</b>						<b>113.620,00</b>



**PREFEITURA MUNICIPAL DE PAUDALHO**  
 AV RAUL BANDEIRA, 21 - CNPJ: 11997383/0001-84

Anexo 02  
 Page 17

Orçamento Programa - Exercício de 2020  
**NATUREZA DA DESPESA POR ORGÃO E UNIDADE**

Lic. 0. Data: 02/10/2019

Órgão	Unidade	Descrição	Valor	Elemento	Modalidade	Grupo	Categoria Econômica
02	00	PODER EXECUTIVO					
00	00	COMANAS					
00	00	ESCOLA TECNICA PINTO FERREIRA/ESCOLA COMANAS					
3.3	00	DESPESAS CORRENTES	0.000.000				1.000.00
3.3	00	OUTRAS DESPESAS CORRENTES	0.000.000			1.000.00	
3.3	90	APLICAÇÕES DIRETAS	0.000.000				
3.3	90	DIVÍDIAS - CIVIL	0.01.00	170.00			
3.3	90	MATERIAL DE CONSUMO	0.01.00	170.00			
3.3	90	SERVIÇOS DE CONSULTORIA	0.01.00	220.00			
3.3	90	OUTROS SERVIÇOS DE TERCEIROS - PESSOA FÍSICA	0.01.00	220.00			
3.3	90	OUTROS SERVIÇOS DE TERCEIROS - PESSOA JURÍDICA	0.01.00	220.00			
<b>TOTAL</b>							<b>1.000.00</b>



Documento Assinado Digitalmente por: MARCELLO FUCHS CAMPOS GOUVEIA  
 Acesse em: <https://tce.tce.pe.gov.br/epv/validaDoc.seam> Código do documento: 641 ar3da-788e-47aa-b8d8-242e9039310



PREFEITURA MUNICIPAL DE PAUDALHO  
 AV RAUL DANDEIRA, 21 - CNPJ: 11007383-0001-84

Anexo 02  
 Page 18

Orçamento Programa - Exercício de 2020  
 NATUREZA DA DESPESA POR ORGÃO E UNIDADE

Lei: 0, Data: 02/10/2019

PODER		00 - PODER EXECUTIVO				
ORGÃO		30 - COMARAS				
UNIDADE		30 - ESCOLA PINTO FERREIRA DE ADM PUBLICA - ESAP/COMARAS				
Código	Descrição	R.R.	Elemento	Modalidade	Grupo	Categoria Econômica
5.0.00.00	DESPESAS CORRENTES	0.000.000				1.500.00
5.1.00.00	OUTRAS DESPESAS CORRENTES	0.000.000			1.360.00	
5.1.00.00	APLICAÇÕES DIRETAS	0.000.000		1.360.00		
5.1.00.14	DIARIAS - CIVIL	0.01.00	220.00			
5.1.00.20	MATERIAL DE CONSUMO	0.01.00	200.00			
5.1.90.26	SERVIÇOS DE CONTABILIDADE	0.01.00	320.00			
5.1.90.36	OUTROS SERVIÇOS DE TERCEIROS - PESSOA FÍSICA	0.01.00	320.00			
5.1.90.39	OUTROS SERVIÇOS DE TERCEIROS - PESSOA JURÍDICA	0.01.00	320.00			
<b>TOTAL</b>						<b>1.360.00</b>





**PREFEITURA MUNICIPAL DE PAUDALHO**

AV RAUL BANDEIRA, 21 - CNPJ:11097363/0001-84

Orçamento Programa - Exercício de 2020

**NATUREZA DA DESPESA POR ÓRGÃO E UNIDADE**

Anexo 02

Page 19

Lei: 0, Data: 02/10/2018

03 ENTIDADE SUPERVISIONADA						
ÓRGÃO		01 FUNDO MUNICIPAL DE SAÚDE				
UNIDADE		01 FUNDO MUNICIPAL DE SAÚDE-CUSTEIO				
Conta	Especificação	RK	Elemento	Medicada	Grupo	Categoria Econômica
3.0.00.00	DESPESAS CORRENTES	0.000.000				37.787.000,00
3.1.00.00	PESSOAL E ENCARGOS SOCIAIS	0.000.000			15.863.000,00	
3.1.90.00	APLICAÇÕES DIRETAS	0.000.000		15.593.000,00		
3.1.90.04	CONTRATAÇÃO POR TEMPO DETERMINADO	0.01.10	980.000,00			
3.1.90.04	CONTRATAÇÃO POR TEMPO DETERMINADO	1.05.04	7.220.000,00			
3.1.90.11	VENCIMENTOS E VANTAGENS FIXAS - PESSOAL CIVIL	0.01.10	823.000,00			
3.1.90.11	VENCIMENTOS E VANTAGENS FIXAS - PESSOAL CIVIL	1.05.04	4.113.000,00			
3.1.90.13	OBRIGAÇÕES PATRONAIS	0.01.10	2.708.000,00			
3.1.90.13	OBRIGAÇÕES PATRONAIS	1.05.04	107.000,00			
3.1.90.91	SENTENÇAS JUDICIAIS	0.01.10	3.000,00			
3.3.00.00	OUTRAS DESPESAS CORRENTES	0.000.000			12.254.000,00	
3.3.50.00	TRANSFERÊNCIAS A INSTITUIÇÕES PRIVADAS SEM FINS LUCR	0.000.000		90.000,00		
3.3.50.43	SUBVENÇÕES SOCIAIS	0.01.10	10.000,00			
3.3.90.00	APLICAÇÕES DIRETAS	0.000.000		12.174.000,00		
3.3.90.14	DIÁRIAS - CIVIL	0.01.10	31.000,00			
3.3.90.14	DIÁRIAS - CIVIL	1.05.04	2.000,00			
3.3.90.30	MATERIAL DE CONSUMO	0.01.10	3.204.000,00			
3.3.90.30	MATERIAL DE CONSUMO	1.05.04	457.000,00			
3.3.90.30	MATERIAL DE CONSUMO	2.02.04	10.000,00			
3.3.90.32	MATERIAL SEM DU SERVIÇO PARA DISTRIBUIÇÃO GRATUIT	0.01.10	162.000,00			
3.3.90.35	MATERIAL SEM DU SERVIÇO PARA DISTRIBUIÇÃO GRATUIT	1.05.04	24.000,00			
3.3.90.36	OUTROS SERVIÇOS DE TERCEIROS - PESSOA FÍSICA	0.01.10	401.000,00			
3.3.90.36	OUTROS SERVIÇOS DE TERCEIROS - PESSOA FÍSICA	1.05.04	38.000,00			
3.3.90.39	OUTROS SERVIÇOS DE TERCEIROS - PESSOA JURÍDICA	0.01.10	1.368.000,00			
3.3.90.39	OUTROS SERVIÇOS DE TERCEIROS - PESSOA JURÍDICA	1.05.04	644.000,00			
3.3.90.47	OBRIGAÇÕES TRIBUTÁRIAS E CONTRIBUTIVAS	0.01.10	20.000,00			
3.3.90.91	SENTENÇAS JUDICIAIS	0.01.10	3.000,00			
3.3.90.93	INDENIZAÇÕES E RESTITUIÇÕES	0.01.10	408.000,00			
3.3.90.93	INDENIZAÇÕES E RESTITUIÇÕES	1.05.04	1.991.000,00			
4.0.00.00	DESPESAS DE CAPITAL	0.000.000				25.000,00
4.0.90.00	AMORTIZAÇÃO DA DÍVIDA	0.000.000			25.000,00	
4.0.90.00	APLICAÇÕES DIRETAS	0.000.000		25.000,00		
4.0.90.71	PRINCIPAL DA DÍVIDA CONTRATUAL RESGATADA	0.01.10	25.000,00			
<b>TOTAL</b>						<b>37.813.000,00</b>



**PREFEITURA MUNICIPAL DE PAUDALHO**  
 AV. RAUL BANDEIRA, 21 - CNPJ: 11997383/0001-84

Orçamento Programa - Exercício de 2020  
**NATUREZA DA DESPESA POR ORGÃO E UNIDADE**

Anexo 02  
 Page 20

Lic: 0. Data: 02/10/2019

FUNDAÇÃO		05 - ENTIDADE SUPERVISORADA					
ORGÃO		01 - FUNDO MUNICIPAL DE SAÚDE					
UNIDADE		00 - FUNDO MUNICIPAL DE SAÚDE - INVESTIMENTO					
Código	Descrição	P.R.	Elemento	Modalidade	Grupo	Categoria Econômica	
4.0.00.00	DESPESAS DE CAPITAL	0.000.000				3.852.000,00	
4.4.00.00	INVESTIMENTOS	0.000.000			3.852.000,00		
4.4.80.00	APLICAÇÕES DIRETAS	0.000.000		3.852.000,00			
4.4.90.51	OBRAS E INSTALAÇÕES	0,0110	200.000,00				
4.4.90.51	OBRAS E INSTALAÇÕES	1,0534	750.000,00				
4.4.90.51	OBRAS E INSTALAÇÕES	1,0534	2.250.000,00				
4.4.90.52	EQUIPAMENTOS E MATERIAL PERMANENTE	0,0110	212.000,00				
4.4.90.52	EQUIPAMENTOS E MATERIAL PERMANENTE	1,0534	443.000,00				
<b>TOTAL</b>						<b>3.852.000,00</b>	



**PREFEITURA MUNICIPAL DE PAUDALHO**  
AV RAUL BANDEIRA, 21 - CNPJ:11097383/0001-84

Orçamento Programa - Exercício de 2020  
**NATUREZA DA DESPESA POR ORGÃO E UNIDADE**

Anexo 02  
Página 21

Lei: 0, Data: 02/10/2016

FUNDO						
ORGÃO						
UNIDADE						
Código	Descrição	F.R.	Elemento	Modalidade	Grupo	Categoria Econômica
05	ENTIDADE SUPERVISORADA					
05	FUNDO MUNICIPAL DE ASSISTÊNCIA SOCIAL					
01	FUNDO MUNICIPAL DE ASSISTÊNCIA SOCIAL					
3.0.00.00	DESPESAS CORRENTES	0.000.000				5.210.000,00
3.1.00.00	PESSOAL E ENCARGOS SOCIAIS	0.000.000			1.540.000,00	
3.1.90.00	APLICAÇÕES DIRETAS	0.000.000		1.540.000,00		
3.1.90.04	CONTRATAÇÃO POR TEMPO DETERMINADO	0.01.07	254.000,00			
3.1.90.04	CONTRATAÇÃO POR TEMPO DETERMINADO	1.05.05	337.000,00			
3.1.90.11	VENCIMENTOS E VANTAGENS FIXAS - PESSOAL CIVIL	0.01.07	447.000,00			
3.1.90.11	VENCIMENTOS E VANTAGENS FIXAS - PESSOAL CIVIL	1.05.05	261.000,00			
3.1.90.13	OBRIGAÇÕES PATRONAIS	0.01.07	161.000,00			
3.1.90.13	OBRIGAÇÕES PATRONAIS	1.05.05	39.000,00			
3.3.00.00	OUTRAS DESPESAS CORRENTES	0.000.000			3.781.000,00	
3.3.50.00	TRANSFERÊNCIAS A INSTITUIÇÕES FINANCIÁRIAS SEM FINS LUCR	0.000.000		277.000,00		
3.3.50.43	SUBVENÇÕES SOCIAIS	0.01.07	277.000,00			
3.3.90.00	APLICAÇÕES DIRETAS	0.000.000		3.484.000,00		
3.3.90.14	DIÁRIAS - CIVIL	0.01.07	20.000,00			
3.3.90.30	MATERIAL DE CONSUMO	0.01.07	1.088.000,00			
3.3.90.30	MATERIAL DE CONSUMO	1.05.26	28.000,00			
3.3.90.30	MATERIAL DE CONSUMO	2.02.15	0.000,00			
3.3.90.32	MATERIAL SEM OUV SERVIÇO PARA DISTRIBUIÇÃO GRATUIT	0.01.07	785.000,00			
3.3.90.33	PASSAGENS E DESPESAS COM LOCOMOÇÃO	0.01.07	2.000,00			
3.3.90.36	OUTROS SERVIÇOS DE TERCEIROS - PESSOA FÍSICA	0.01.07	22.000,00			
3.3.90.36	OUTROS SERVIÇOS DE TERCEIROS - PESSOA FÍSICA	0.01.07	132.000,00			
3.3.90.36	OUTROS SERVIÇOS DE TERCEIROS - PESSOA FÍSICA	1.05.48	30.000,00			
3.3.90.36	OUTROS SERVIÇOS DE TERCEIROS - PESSOA FÍSICA	1.05.00	100.000,00			
3.3.90.38	OUTROS SERVIÇOS DE TERCEIROS - PESSOA FÍSICA	2.02.15	8.000,00			
3.3.90.39	OUTROS SERVIÇOS DE TERCEIROS - PESSOA JURÍDICA	0.01.07	347.000,00			
3.3.90.39	OUTROS SERVIÇOS DE TERCEIROS - PESSOA JURÍDICA	1.05.05	394.000,00			
3.3.90.39	OUTROS SERVIÇOS DE TERCEIROS - PESSOA JURÍDICA	2.02.15	14.000,00			
3.3.90.48	OUTROS AUXÍLIOS FINANCEIROS A PESSOA FÍSICA	0.01.07	270.000,00			
3.3.90.93	INDENIZAÇÕES E RESTITUIÇÕES	0.01.07	310.000,00			
3.3.90.93	INDENIZAÇÕES E RESTITUIÇÕES	1.05.05	58.000,00			
4.0.00.00	DESPESAS DE CAPITAL	0.000.000				260.000,00
4.4.00.00	INVESTIMENTOS	0.000.000			260.000,00	
4.4.00.00	APLICAÇÕES DIRETAS	0.000.000		260.000,00		
4.4.00.01	OBRAS E INSTALAÇÕES	0.01.07	260.000,00			
4.4.00.02	EQUIPAMENTOS E MATERIAL PERMANENTE	0.01.07	300.000,00			
4.4.00.02	EQUIPAMENTOS E MATERIAL PERMANENTE	2.02.15	10.000,00			
TOTAL						5.870.000,00



**PREFEITURA MUNICIPAL DE PAUDALHO**

AV RAUL BANDEIRA, 21 - CNPJ:11097383/0001-84

Orçamento Programa - Exercício de 2020

**NATUREZA DA DESPESA POR ORÇÃO E UNIDADE**

Anexo 02

Page 22

Lei: 0, Data: 02/10/2019

PODER	03 ENTIDADE SUPERVISORADA					
ORÇAO	03 FUNDO MUNICIPAL DE EDUCAÇÃO					
UNIDADE	01 FUNDO MUNICIPAL DE EDUCAÇÃO					
Código	Descrição	F.R.	Elemento	Nivel/código	Grupo	Categoria econômica
3.0.00.00	DESPESAS CORRENTES	0.000.000				0.345.000,00
3.1.00.00	PESSOAL E ENCARGOS SOCIAIS	0.000.000			1.011.000,00	
3.1.90.00	APLICAÇÕES DIRETAS	3.000.000		1.011.000,00		
3.1.90.04	CONTRATAÇÃO POR TEMPO DETERMINADO	0.01.08	49.000,00			
3.1.90.11	VENCIMENTOS E VANTAGENS FIXAS - PESSOAL CIVIL	0.01.08	2.000,00			
3.1.90.11	VENCIMENTOS E VANTAGENS FIXAS - PESSOAL CIVIL	0.01.08	2.000,00			
3.1.90.11	VENCIMENTOS E VANTAGENS FIXAS - PESSOAL CIVIL	0.01.08	841.000,00			
3.1.90.30	OBRIGAÇÕES PATRONAIS	0.01.08	2.000,00			
3.1.90.33	OBRIGAÇÕES PATRONAIS	0.01.08	112.000,00			
3.1.90.91	SENTENÇAS JUDICIAIS	0.01.00	3.000,00			
3.2.00.00	OUTRAS DESPESAS CORRENTES	0.000.000			0.004.000,00	
3.2.50.00	TRANSFERÊNCIAS A INSTITUIÇÕES PRIVADAS SEM FINS LUCR	0.000.000		70.000,00		
3.2.50.43	SUBVENÇÕES SOCIAIS	0.01.00	70.000,00			
3.2.90.00	APLICAÇÕES DIRETAS	3.000.000		6.264.000,00		
3.2.90.14	DIÁRIAS - CIVIL	0.01.08	8.000,00			
3.2.90.14	DIÁRIAS - CIVIL	0.01.08	8.000,00			
3.2.90.14	AUXÍLIO FINANCEIRO A ESTUDANTES	0.01.08	20.000,00			
3.2.90.30	MATERIAL DE CONSUMO	0.01.08	10.000,00			
3.2.90.30	MATERIAL DE CONSUMO	0.01.08	20.000,00			
3.2.90.30	MATERIAL DE CONSUMO	0.01.08	525.000,00			
3.2.90.30	MATERIAL DE CONSUMO	1.05.14	741.000,00			
3.2.90.30	MATERIAL DE CONSUMO	1.05.15	1.000,00			
3.2.90.30	MATERIAL DE CONSUMO	1.05.21	78.000,00			
3.2.90.30	MATERIAL, BEM OU SERVIÇO PARA DISTRIBUIÇÃO GRATUIT	0.01.08	20.000,00			
3.2.90.32	MATERIAL, BEM OU SERVIÇO PARA DISTRIBUIÇÃO GRATUIT	0.01.08	99.000,00			
3.2.90.32	MATERIAL, BEM OU SERVIÇO PARA DISTRIBUIÇÃO GRATUIT	1.05.08	310.000,00			
3.2.90.34	OUTROS SERVIÇOS DE TERCEIROS - PESSOA FÍSICA	0.01.08	2.000,00			
3.2.90.34	OUTROS SERVIÇOS DE TERCEIROS - PESSOA FÍSICA	0.01.08	9.000,00			
3.2.90.34	OUTROS SERVIÇOS DE TERCEIROS - PESSOA FÍSICA	0.01.08	287.000,00			
3.2.90.35	OUTROS SERVIÇOS DE TERCEIROS - PESSOA FÍSICA	1.05.15	1.000,00			
3.2.90.38	OUTROS SERVIÇOS DE TERCEIROS - PESSOA JURÍDICA	0.01.08	845.000,00			
3.2.90.38	OUTROS SERVIÇOS DE TERCEIROS - PESSOA JURÍDICA	0.01.08	3.000,00			
3.2.90.39	OUTROS SERVIÇOS DE TERCEIROS - PESSOA JURÍDICA	0.01.08	2.695.000,00			
3.2.90.39	OUTROS SERVIÇOS DE TERCEIROS - PESSOA JURÍDICA	1.05.15	1.000,00			
3.2.90.36	OUTROS SERVIÇOS DE TERCEIROS - PESSOA JURÍDICA	1.05.17	175.000,00			
3.2.90.36	OUTROS SERVIÇOS DE TERCEIROS - PESSOA JURÍDICA	1.05.21	1.042.000,00			
3.2.90.39	OUTROS SERVIÇOS DE TERCEIROS - PESSOA JURÍDICA	2.02.05	815.000,00			
3.2.90.90	INDENIZAÇÕES E RESTITUIÇÕES	0.01.00	5.000,00			
3.2.90.90	INDENIZAÇÕES E RESTITUIÇÕES	0.01.08	3.000,00			
3.2.90.93	INDENIZAÇÕES E RESTITUIÇÕES	0.01.08	841.000,00			
4.0.00.00	DESPESAS DE CAPITAL	0.000.000				4.866.000,00
4.4.00.00	INVESTIMENTOS	0.000.000			4.866.000,00	
4.4.50.00	APLICAÇÕES DIRETAS	0.000.000		4.866.000,00		
4.4.50.01	OBRAS E INSTALAÇÕES	0.01.08	150.000,00			
4.4.50.01	OBRAS E INSTALAÇÕES	0.01.08	100.000,00			
4.4.50.01	OBRAS E INSTALAÇÕES	1.05.21	300.000,00			





**PREFEITURA MUNICIPAL DE PAUDALHO**  
 AV RAUL BANDEIRA, 21 - CNPJ:11097383/0001-84

Departamento Programa - Exercício de 2020  
**NATUREZA DA DESPESA POR ORGÃO E UNIDADE**

Anexo 02  
 Página 23

Lei: 0. Data: 02/10/2019

Órgão	Descrição	F.R.	Elemento	Modificacão	Grupo	Categoria Econômica
03	ENTIDADE SUPERVISIONADA					
05	FUNDO MUNICIPAL DE EDUCAÇÃO					
01	FUNDO MUNICIPAL DE EDUCAÇÃO					
4.4.90.51	OBRAS E INSTALAÇÕES	1.05.35	3.000.000,00			
4.4.90.51	OBRAS E INSTALAÇÕES	1.05.35	2.000.000,00			
4.4.90.52	EQUIPAMENTOS E MATERIAL PERMANENTE	0.01.00	11.000,00			
4.4.90.52	EQUIPAMENTOS E MATERIAL PERMANENTE	0.01.00	80.000,00			
4.4.90.52	EQUIPAMENTOS E MATERIAL PERMANENTE	1.05.08	30.000,00			
4.4.90.52	EQUIPAMENTOS E MATERIAL PERMANENTE	1.05.08	10.000,00			
4.4.90.52	EQUIPAMENTOS E MATERIAL PERMANENTE	1.05.21	105.000,00			
<b>TOTAL</b>						<b>14.211.000,00</b>



**PREFEITURA MUNICIPAL DE PAUDALHO**  
 AV. RAUL BANDEIRA, 21 - CNPJ: 11997383/0001-84

Orçamento Programa - Exercício de 2020  
**NATUREZA DA DESPESA POR ÓRGÃO E UNIDADE**

Anexo 02  
 Page 24

Lei: 0. Data: 02/10/2019

PODER	05 ENTIDADE SUPERVISIONADA					
ORGÃO	05 FUNDO MUNICIPAL DE EDUCAÇÃO					
UNIDADE	02 FUNDO MUNICIPAL DE EDUCAÇÃO - FUNDEB					
Código	Especificação	F.R.	Elemento	Modalidade	Grupo	Categoria econômica
3.0.00.00	DESPESAS CORRENTES	0.000.000				20.865.000,00
3.1.00.00	PESSOAL E ENCARGOS SOCIAIS	0.000.000			25.973.000,00	
3.1.90.00	APLICAÇÕES DIRETAS	0.000.000		25.973.000,00		
3.1.90.04	CONTRATAÇÃO POR TEMPO DETERMINADO	1.05.09	5.759.000,00			
3.1.90.11	VENCIMENTOS E VANTAGENS FIXAS - PESSOAL CIVIL	1.05.09	14.589.000,00			
3.1.90.13	OBRIGAÇÕES PATRONAIS	1.05.09	5.615.000,00			
3.2.00.00	OUTRAS DESPESAS CORRENTES	0.000.000			4.622.000,00	
3.2.90.00	APLICAÇÕES DIRETAS	0.000.000		4.622.000,00		
3.2.90.30	MATERIAL DE CONSUMO	1.05.09	400.000,00			
3.2.90.34	OUTROS SERVIÇOS DE TERCEIROS - PESSOA FÍSICA	1.05.09	3.000,00			
3.2.90.39	OUTROS SERVIÇOS DE TERCEIROS - PESSOA JURÍDICA	1.05.09	651.000,00			
3.2.90.93	INDENIZAÇÕES E RESTITUIÇÕES	1.05.09	3.580.000,00			
4.0.00.00	DESPESAS DE CAPITAL	0.000.000				1.627.000,00
4.4.00.00	INVESTIMENTOS	0.000.000			919.000,00	
4.4.90.00	APLICAÇÕES DIRETAS	0.000.000		919.000,00		
4.4.90.51	OBRAS E INSTALAÇÕES	1.05.09	386.000,00			
4.4.90.52	EQUIPAMENTOS E MATERIAL PERMANENTE	1.05.09	533.000,00			
4.5.00.00	INVERSÕES FINANCEIRAS	0.000.000			1.000.000,00	
4.5.90.00	APLICAÇÕES DIRETAS	0.000.000		1.000.000,00		
4.5.90.61	ADQUIÇÃO DE IMÓVEIS	1.06.09	100.000,00			
4.6.00.00	AMORTIZAÇÃO DA DÍVIDA	0.000.000			508.000,00	
4.6.90.00	APLICAÇÕES DIRETAS	0.000.000		508.000,00		
4.6.90.75	PRINCIPAL DA DÍVIDA CONTRATUAL RESGATADA	1.05.09	508.000,00			
<b>TOTAL</b>						<b>32.622.000,00</b>



**PREFEITURA MUNICIPAL DE PAUDALHO**  
 AV. RAUL BANDEIRA, 21 - CNPJ: 11887320/0001-54

Orçamento Programa - Exercício de 2020  
**NATUREZA DA DESPESA POR ORGÃO E UNIDADE**

Anexo 02  
 Page 25

Lei 6, Data: 02/10/2019

FUNÇÃO						
05 - ENTIDADE SUBSIDIÁRIA						
ORGÃO						
04 - FUNDO MUNICIPAL DO DIREITO DA CRIANÇA E DO ADOLESCENTE						
UNIDADE						
01 - FUNDO MUNICIPAL DO DIREITO DA CRIANÇA E DO ADOLESCENTE						
Código	Especificação	F.R.	Elemento	Modalidade	Grupo	Categoria Econômica
3.0.00.00	DESPESAS CORRENTES	0.000.000				
3.1.00.00	PESSOAL E ENCARGOS SOCIAIS	0.000.000				22.000.00
3.1.90.00	APLICAÇÕES DIRETAS	0.000.000		1.000.00	1.000.00	
3.1.90.04	CONTRATAÇÃO POR TEMPO DETERMINADO	0.01.22	1.000.00			
3.3.00.00	OUTRAS DESPESAS CORRENTES	0.000.000			21.000.00	
3.3.50.00	TRANSFERÊNCIAS A INSTITUIÇÕES PRIVADAS SEM FINS LUCR	0.000.000		10.000.00		
3.3.50.43	SUBVENÇÕES SOCIAIS	0.01.22	10.000.00			
3.3.60.00	APLICAÇÕES DIRETAS	0.000.000		11.000.00		
3.3.60.14	DÍARIAS - CIVIL	0.01.22	2.000.00			
3.3.60.30	MATERIAL DE CONSUMO	0.01.22	2.000.00			
3.3.60.39	OUTROS SERVIÇOS DE TERCEIROS - PESSOA FÍSICA	0.01.22	3.000.00			
3.3.60.39	OUTROS SERVIÇOS DE TERCEIROS - PESSOA JURÍDICA	0.01.22	4.000.00			
4.0.00.00	DESPESAS DE CAPITAL	0.000.000				
4.4.00.00	INVESTIMENTOS	0.000.000			20.000.00	20.000.00
4.4.60.00	APLICAÇÕES DIRETAS	0.000.000		20.000.00		
4.4.60.50	EQUIPAMENTOS E MATERIAL PERMANENTE	0.01.22	20.000.00			
<b>TOTAL</b>						<b>42.000,00</b>



PREFEITURA MUNICIPAL DE PAUDALHO  
 AV RAUL BANDEIRA, 21 - CNPJ:11387383/0001-84

Orçamento Programa - Exercício de 2020

NATUREZA DA DESPESA POR ORGÃO E UNIDADE

Anexo 02  
 Page 23

Lei: 0. Data: 02/10/2019

Código						
02 ENTIDADE SUPERVISORADA						
ORGÃO						
05 FUNDO DE DESENVOLVIMENTO MUNICIPAL						
UNIDADE						
00 FUNDO DE DESENVOLVIMENTO MUNICIPAL						
Código	Descrição	F.R.	Demanda	Modalidade	Grupo	Classificação Econômica
4.1.01.00	DESPESAS DE CAPITAL	1.000.000				1.182.000.00
4.1.01.30	INVESTIMENTOS	1.000.000			1.182.000.00	
4.1.01.30	APLICAÇÕES DIRETAS	0.000.000		1.182.000.00		
4.1.01.31	OBRAS E INSTALAÇÕES	0,01-24	252.000,00			
4.1.01.31	OBRAS E INSTALAÇÕES	2,02-24	920.000,00			
<b>TOTAL</b>						<b>1.182.000,00</b>





PREFEITURA MUNICIPAL DE PAUDALHO  
 AV RAUL BANDEIRA, 21 - CNPJ:1189738340001-94

Orçamento Programa - Exercício de 2020

NATUREZA DA DESPESA POR ORGÃO E UNIDADE

Anexo 02  
 Page 27

Let. 0, Data: 02/10/2019

PODER	04 AUTARQUIAS					
ORGAO	01 AUTARQUIA MUNICIPAL					
UNIDADE	01 AUTARQUIA MUNICIPAL DE TRANSITO -ATTR					
Código	Descrição	F.R.	Elemento	Modalidade	Grupo	Classificação Econômica
3.0.00.00	DESPESAS CORRENTES	0.000.000				400.000.00
3.1.00.00	PESSOAL E ENCARGOS SOCIAIS	0.000.000			274.000.00	
3.1.00.00	APLICAÇÕES DIRETAS	0.000.000		274.000.00		
3.1.90.11	VENCIMENTOS E VANTAGENS FIXAS - PESSOAL CIVIL	0.01.27	227.600.00			
3.1.90.13	ORRIGACOES PATRONAIS	0.01.27	47.000.00			
3.3.00.00	OUTRAS DESPESAS CORRENTES	0.000.000			109.000.00	
3.3.00.00	APLICAÇÕES DIRETAS	0.000.000		109.000.00		
3.3.90.14	DIARIAS - CIVIL	0.01.27	2.000.00			
3.3.90.30	MATERIAL DE CONSUMO	0.01.27	10.000.00			
3.3.90.30	OUTROS SERVIÇOS DE TERCEIROS - PESSOA FÍSICA	0.01.27	22.000.00			
3.3.90.39	OUTROS SERVIÇOS DE TERCEIROS - PESSOA JURÍDICA	0.01.27	9.000.00			
3.3.90.90	INDENIZACOES E RESTITUICOES	0.01.27	150.000.00			
4.0.00.00	DESPESAS DE CAPITAL	0.000.000				10.000.00
4.0.00.00	INVESTIMENTOS	0.000.000			10.000.00	
4.0.60.00	APLICAÇÕES DIRETAS	0.000.000		10.000.00		
4.0.60.50	EQUIPAMENTOS E MATERIAL PERMANENTE	0.01.27	10.000.00			
<b>TOTAL</b>						<b>473.000.00</b>
<b>TOTAL GERAL</b>						<b>125.000.000.00</b>



**PREFEITURA MUNICIPAL DE PAUDALHO**  
 AV RAUL BANDEIRA, 21 - CNPJ:11097383/0001-84

Orçamento Programa - Exercício de 2020  
 Anexo 08

Page 1  
 Lei: 0, Data: 02/10/2019

**PROGRAMA DE TRABALHO**  
 (Inc. II § 2º, Art. 2º)

**01 PODER LEGISLATIVO**  
**01 CORPO DELIBERATIVO DA SECRETARIA**

Código	Especificação	Composição Especial	Projetos	Atividades	Total
01	Legislativa		180.000,00	3.379.000,00	3.559.000,00
01	031 Ação Legislativa		180.000,00	3.379.000,00	3.559.000,00
01	031 0101 AÇÃO LEGISLATIVA		180.000,00	3.379.000,00	3.559.000,00
01.031.0101.1001.0000	MODERNIZAÇÃO, REFORMA E AMPLIAÇÃO DO PRÉDIO DA CÂMARA		80.000,00		80.000,00
01.031.0101.1002.0000	ADQUIÇÃO DE EQUIPAMENTOS/BOENS MÓVEIS		80.000,00		80.000,00
01.031.0101.3001.0000	MANUTENÇÃO DAS ATIVIDADES LEGISLATIVAS			1.360.000,00	1.360.000,00
01.031.0101.3000.0000	MANUTENÇÃO DAS ATIVIDADES ADMINISTRATIVAS			1.919.000,00	1.919.000,00
01.031.0101.3003.0000	MANUTENÇÃO VERBA IDENTIZATORIA			100.000,00	100.000,00
01	271 Previdência Geral			500.000,00	500.000,00
01	271 0001 GESTÃO PREVIDENCIÁRIA			500.000,00	500.000,00
01.271.0001.2004.0000	CONTRIBUIÇÃO PREVIDENCIÁRIA			500.000,00	500.000,00
20	Encargos Especiais	20.000,00			20.000,00
20	046 Cursos Especiais	20.000,00			20.000,00
20	046 0000 ENCARGOS PÚBLICOS DIVERSOS	20.000,00			20.000,00
20.046.0000.0001.0000	ENCARGOS PÚBLICOS	20.000,00			20.000,00
<b>TOTAL</b>		<b>20.000,00</b>	<b>180.000,00</b>	<b>3.879.000,00</b>	<b>4.060.000,00</b>



**PREFEITURA MUNICIPAL DE PAUDALHO**  
 AV. RAUL BANDEIRA, 21 - CNPJ: 11.097.383/0001-84

Orçamento Programa - Exercício de 2020  
 Anexo 06  
 Page 2  
 Lei: 0, Data: 02/10/2019

**PROGRAMA DE TRABALHO**  
 (inc.II § 2º, Art.2º)

- 02 PODER EXECUTIVO
- 01 SECRETARIA MUNICIPAL DA CHEFA DO GABINETE

Código	Especificação	Operação Especial	Projetos	Atividades	Total
01	Administração		5.000,00	1.476.000,00	1.481.000,00
04	122 Administração Geral		5.000,00	1.476.000,00	1.481.000,00
04	122 0401 GESTÃO ADMINISTRATIVA DO MUNICÍPIO		5.000,00	1.476.000,00	1.481.000,00
04.122.0401.1801.0300	PREQUIPAMENTO DA SEC. DA CHEFA DO GABINETE		9.000,00		9.000,00
04.122.0401.2801.0300	MANUTENÇÃO DA SECRETARIA DA CHEFA DO GABINETE			1.476.000,00	1.476.000,00
04	124 Cargos e Incentivos			184.000,00	184.000,00
04	124 0401 GESTÃO ADMINISTRATIVA DO MUNICÍPIO			184.000,00	184.000,00
04.124.0401.2004.0300	MANUTENÇÃO DA CONTROLADORIA GERAL DO MUNICÍPIO			184.000,00	184.000,00
02	Assistência Social			34.000,00	34.000,00
08	112 Administração Geral			199.000,00	199.000,00
08	112 0801 GESTÃO DA ASSISTÊNCIA SOCIAL			199.000,00	199.000,00
08.112.0801.2805.0000	MANUTENÇÃO DO CONSELHO TUTELAR			199.000,00	199.000,00
09	268 Assistência Comunitária			34.000,00	34.000,00
04	244 0901 GESTÃO DA ASSISTÊNCIA SOCIAL			34.000,00	34.000,00
04.244.0901.2805.0000	COORDENADORIA ESPECIAL DA MULHER			34.000,00	34.000,00
<b>TOTAL</b>		<b>0,00</b>	<b>5.000,00</b>	<b>1.803.000,00</b>	<b>1.802.000,00</b>



**PREFEITURA MUNICIPAL DE PAUDALHO**  
 AV RAUL BANDEIRA, 21 - CNPJ: 11097383/0001-84

Orçamento Programa - Exercício de 2020  
 Anexo 08  
 Page 3  
 Lei: 0, Data: 02/10/2019

**PROGRAMA DE TRABALHO**  
 (Inc. II, § 2º, Art. 2º)

- 03 PODER EXECUTIVO
- 02 PROCURADORIA GERAL DO MUNICÍPIO

Código	Especificação	Operação Especial	Projetos	Atribuições	T O T A L
04	Administração	184.000,00		535.000,00	719.000,00
04	122 Administração Geral	184.000,00		535.000,00	719.000,00
04	122 0001 GESTÃO ADMINISTRATIVA DO MUNICÍPIO	184.000,00		535.000,00	719.000,00
04.122.0401.0015.0000	REGULARIZAÇÃO DE PREDATÓRIOS	134.000,00			134.000,00
04.122.0401.0115.0000	INDENIZACÕES E RESTITUIÇÕES	50.000,00			50.000,00
04.122.0401.2810.0000	MANUTENÇÃO DA PROCURADORIA			535.000,00	535.000,00
<b>TOTAL</b>		<b>184.000,00</b>	<b>0,00</b>	<b>535.000,00</b>	<b>719.000,00</b>





**PREFEITURA MUNICIPAL DE PAUDALHO**  
AV RAUL BANDEIRA, 21 - CNPJ:110973830001-04

Orçamento Programa - Exercício de 2020  
Anexo 06  
Page 4  
Lei: 0. Data: 02/10/2019

**PROGRAMA DE TRABALHO**  
(Inc II, § 2º, Art.2º)

02 PODER EXECUTIVO  
03 SECRETARIA DE ADMINISTRAÇÃO E FINANÇAS

Código	Especificação	Operação Especial	Projetos	Atividades	Total
04	Administração		200.000,00	4.762.000,00	5.022.000,00
04	122 - Administração Geral		260.000,00	4.762.000,00	5.022.000,00
04	122 0401 - GESTÃO ADMINISTRATIVA DO MUNICÍPIO		260.000,00	4.762.000,00	5.022.000,00
04.122.0401.1802.0000	AMPLIAÇÃO, REFORMA EM IMÓVEIS		20.000,00		20.000,00
04.122.0401.1803.0000	AQUISIÇÃO DE EQUIPAMENTOS E BENS MÓVEIS DESTA SEC. DE ADMINISTRAÇÃO E FINANÇAS		45.000,00		45.000,00
04.122.0401.1813.0000	DESAPROPRIAÇÃO DE IMÓVEIS		195.000,00		195.000,00
04.122.0401.2057.0000	RESTITUIÇÃO DO IPVA			100.000,00	100.000,00
04.122.0401.2811.0000	MANUTENÇÃO DOS SERVIÇOS DO PATRIMÔNIO			22.000,00	22.000,00
04.122.0401.2812.0000	MANUTENÇÃO DA JUNTA DO SERVIÇO MILITAR			19.000,00	19.000,00
04.122.0401.2813.0000	MANUTENÇÃO DA SECRETARIA DE ADMINISTRAÇÃO E FINANÇAS			2.876.000,00	2.876.000,00
04.122.0401.2814.0000	GESTÃO DOS ENCARGOS PREVIDENCIÁRIOS			1.800.000,00	1.800.000,00
04.122.0401.2815.0000	PAGAMENTO DE OBRIGAÇÕES E CONTRIBUIÇÕES DOS PRESTADORES DE SERVIÇOS			30.000,00	30.000,00
04.122.0401.2816.0000	APOIO A CONSORCIOS			115.000,00	115.000,00
04	123 - Administração Financeira			1.489.000,00	1.489.000,00
04	123 0401 - GESTÃO ADMINISTRATIVA DO MUNICÍPIO			1.489.000,00	1,489.000,00
04.123.0401.2017.0000	OBRIGAÇÕES TRIBUTÁRIAS E CONTRIBUTIVAS			1.489.000,00	1,489.000,00
04	131 - Comunicação Social			52.000,00	52.000,00
04	131 0402 - COMUNICAÇÃO GOVERNAMENTAL			52.000,00	52.000,00
04.131.0402.2818.0000	DIVULGAÇÃO OFICIAL			52.000,00	52.000,00
06	Provisões Sociais			414.000,00	414.000,00
06	272 - Previdência do Regime Estatutário			414.000,00	414.000,00
06	272 0401 - GESTÃO ADMINISTRATIVA DO MUNICÍPIO			414.000,00	414.000,00
06.272.0401.2819.0000	MANUTENÇÃO DAS AÇÕES PREVIDENCIÁRIAS			414.000,00	414.000,00
08	Encargos Especiais	2.271.000,00			2.271.000,00
08	843 - Serviços de Terceiros	2.271.000,00			2,271.000,00
08	843 0000 - ENCARGOS PÚBLICOS DIVERSOS	2,271.000,00			2,271.000,00
28.843.0000.0601.0000	AMORTIZAÇÃO DA DÍVIDA	2.200.000,00			2.200.000,00
28.843.0000.0602.0000	JURIS E ENCARGOS DA DÍVIDA	71.000,00			71.000,00
08	846 - Outras Encargos Especiais	1.133.000,00			1,133.000,00
08	846 0000 - ENCARGOS PÚBLICOS DIVERSOS	1,133.000,00			1,133.000,00
28.846.0000.0603.0000	INDENIZAÇÕES E RESTITUIÇÕES	380.000,00			380.000,00
28.846.0000.0604.0000	REGULARIZAÇÃO DE PRECATÓRIOS	753.000,00			753.000,00
99	Reserva de Contingência	300.000,00			300.000,00
09	990 - Reserva de Contingência	300.000,00			300.000,00
09	990 9999 - RESERVA DE CONTINGÊNCIA	300.000,00			300.000,00
09.990.9999.9999.0000	RESERVA DE CONTINGÊNCIA	300.000,00			300.000,00
<b>TOTAL</b>		<b>2.704.000,00</b>	<b>260.000,00</b>	<b>6.717.000,00</b>	<b>10.681.000,00</b>



PREFEITURA MUNICIPAL DE PAUDALHO  
AV. RAUL BANDEIRA, 21 - CNPJ: 11097383/0001-84

Orçamento Programa - Exercício de 2020  
Anexo 06  
Página 5  
Lei: 0, Data: 02/10/2019

PROGRAMA DE TRABALHO  
(Inc. II, § 2º, Art. 2º)

02 PODER EXECUTIVO  
06 SECRETARIA DE EDUCAÇÃO

Código	Descrição	Operação Especial	Projetos	Atividades	Total
12	Educação			4.000,00	4.000,00
12	122 Administração Geral			4.000,00	4.000,00
12	122 1201 DESENVOLVIMENTO DA EDUCAÇÃO DE QUALIDADE			4.000,00	4.000,00
12	122 1201 2826.0000 MANUTENÇÃO DA SBC DE EDUCAÇÃO			4.000,00	4.000,00
TOTAL		0,00	0,00	4.000,00	4.000,00



**PREFEITURA MUNICIPAL DE PAUDALHO**  
 AV RAUL BANDEIRA, 21 - CNPJ: 11.097.383/0001-84

Orçamento Programa - Exercício de 2020  
 Anexo 06  
 Página 6  
 Lei: 0, Data: 02/10/2010

**PROGRAMA DE TRABALHO**  
 (inc. II, § 2º, Art. 2º)

02 - PROG. EXECUTIVO  
 06 - SECRETARIA DE GOVERNO

Código	Especificação	Operação Especial	Projetos	Atribuídos	Total
08	Segurança Pública			1.655.000,00	1.655.000,00
08	102 - Administração Geral			1.655.000,00	1.655.000,00
08	122 - 0401 - GESTÃO ADMINISTRATIVA DO MUNICÍPIO			1.655.000,00	1.655.000,00
08.122.0401.1812.0000	AQUISIÇÃO DE EQUIPAMENTOS/BENS MOVEIS			50.000,00	50.000,00
08.122.0401.2627.0000	MANUTENÇÃO DA SECRETARIA DE GOVERNO E SEGURANÇA CIDADÃ			400.000,00	400.000,00
08.122.0401.2829.0000	MANUTENÇÃO DA CUIRADA MUNICIPAL			1.155.000,00	1.155.000,00
<b>TOTAL</b>		<b>0,00</b>	<b>0,00</b>	<b>1.655.000,00</b>	<b>1.655.000,00</b>



**PREFEITURA MUNICIPAL DE PAUDALHO**  
AV RAUL BANDEIRA, 21 - CNPJ:110973639000184

Orçamento Programa - Exercício de 2020  
Anexo 06  
Página 7  
Lei 0, Data: 02/10/2019

**PROGRAMA DE TRABALHO**  
(incl. § 2º, Art.2º)

02 PODER EXECUTIVO

07 SECRETARIA DE DESENVOLVIMENTO URBANO E AGRÁRIO

Código	Especificação	Operação Especial	Projetos	Atividades	Total
08	Segurança Pública			32.000,00	32.000,00
08	182 Defesa Civil			32.000,00	32.000,00
08	182 0801 FORTALECIMENTO DA DEFESA CIVIL			32.000,00	32.000,00
08.182.0801.2029.0000	MANUTENÇÃO EXECUTIVA DA DEFESA CIVIL			32.000,00	32.000,00
09	Licenças			10.152.000,00	10.152.000,00
09	122 Administração Geral			10.152.000,00	10.152.000,00
09	122 1501 REABILITAÇÃO DE ÁREAS URBANAS			6.629.000,00	6.629.000,00
09.122.1501.2030.0000	MANUTENÇÃO DOS SERVIÇOS DE OBRAS E CONTROLE URBANO			6.629.000,00	6.629.000,00
09	122 1002 DESENVOLVIMENTO URBANO			1.403.000,00	1.403.000,00
09.122.1002.2032.0000	MANUTENÇÃO DE LIMPEZA PÚBLICA			1.403.000,00	1.403.000,00
09	122 1080 ILUMINAÇÃO PÚBLICA EFICIENTE			2.121.000,00	2.121.000,00
09.122.1080.2033.0000	MANUTENÇÃO DAS AÇÕES DA ILUMINAÇÃO PÚBLICA			2.121.000,00	2.121.000,00
10	401 RPS-Estado Labano		3.521.000,00		3.521.000,00
10	484 1002 DESENVOLVIMENTO URBANO		3.521.000,00		3.521.000,00
10.484.1002.1818.0000	PAVIMENTAÇÃO GRANÍTICA/ASFÁLTICA DE VIAS MUNICÍPIO DE PAUDALHO		3.050.000,00		3.050.000,00
10.451.1502.1818.0000	CONSTRUÇÃO, AMPLIAÇÃO E RESTAURAÇÃO DE PREDIOS PÚBLICOS		200.000,00		200.000,00
10.451.1502.1812.0000	AQUISIÇÃO DE EQUIPAMENTOS E BENS MÓVEIS DESTINADOS A SECRETARIA		71.000,00		71.000,00
10	451 1501 ILUMINAÇÃO PÚBLICA EFICIENTE		200.000,00		200.000,00
10.451.1501.1621.0000	EXPANSÃO E MELHORIA DO SISTEMA DE ILUMINAÇÃO DO MUNICÍPIO DE PAUDALHO		200.000,00		200.000,00
15	487 Serviços Urbanos		400.000,00	100.000,00	500.000,00
15	452 1501 REABILITAÇÃO DE ÁREAS URBANAS		400.000,00	100.000,00	500.000,00
15.452.1601.1818.0000	CONSTRUÇÃO, AMPLIAÇÃO E RESTAURAÇÃO DE NECRÓPOLIS		250.000,00		250.000,00
15.452.1601.1820.0000	CONST. / REST. / MANUT. DE PONTES, BUEIROS, PASSADOUROS MOLHADOS E ESCADARIAS		150.000,00		150.000,00
15.452.1601.2094.0000	MANUTENÇÃO EM NECRÓPOLIS			100.000,00	100.000,00
15	606 Extensão Rural		200.000,00		200.000,00
15	606 1501 INTERVENÇÕES VIÁRIAS		200.000,00		200.000,00
15.606.1501.1822.0000	MELHORAMENTO DE ESTRADAS VICINAIS		200.000,00		200.000,00
15	812 Licenç			100.000,00	100.000,00
15	814 1002 DESENVOLVIMENTO URBANO			100.000,00	100.000,00
15.814.1002.1103.0000	CONSTRUÇÃO E RESTAURAÇÃO DE PRAÇAS, PARQUE E JARDINS			100.000,00	100.000,00
20	Geração e Serviços			20.000,00	20.000,00
20	681 Fornecido Comércio			20.000,00	20.000,00
20	681 2301 COMÉRCIO E SERVIÇOS			20.000,00	20.000,00
20.681.2301.2691.0000	APOIO AS ATIVIDADES COMERCIAIS			20.000,00	20.000,00
<b>TOTAL</b>		<b>0,00</b>	<b>4.221.000,00</b>	<b>10.305.000,00</b>	<b>14.526.000,00</b>





**PREFEITURA MUNICIPAL DE PAUDALHO**  
 AV PAUL BANDEIRA, 21 - CNPJ:110973830001-84

Orçamento Programa: - Exercício de: 2020  
 Anexo 08  
 Página 8  
 Lei: 0. Data: 02/10/2019

**PROGRAMA DE TRABALHO**  
 (inc. II, § 2º, Art. 2º)

02 PODER EXECUTIVO  
 09 SECRETARIA DE SAUDE

Código	Especificação	Operação Especial	Projetos	Atividades	Total
10	saude			2.000,00	2.000,00
10	102 Administração Geral			2.000,00	2.000,00
10	123 1001 - PROMOCÃO A SAÚDE DE QUALIDADE			2.000,00	2.000,00
10.123.1001.2040.5000	GESTÃO TÉCNICA E ADMINISTRATIVA DA SECRETARIA DE SAÚDE			2.000,00	2.000,00
<b>TOTAL</b>		<b>0,00</b>	<b>0,00</b>	<b>2.000,00</b>	<b>2.000,00</b>



**PREFEITURA MUNICIPAL DE PAUDALHO**  
 AV RAUL BANDEIRA, 21 - CNPJ:11097963/0001-84

Orçamento Programa - Exercício de 2020  
 Anexo 08  
 Page 8  
 Lei: 0. Data: 02/10/2019

**PROGRAMA DE TRABALHO**  
 (inc II, § 2º, Art.2º)

02 PODER EXECUTIVO  
 03 SECRETARIA DE DESENVOLVIMENTO E ASSISTENCIA SOCIAL

Código	Especificação	Operação Especial	Projetos	Atividades	Total
00	Assistência Social			2.000,00	2.000,00
06	122 Administração Geral			2.000,00	2.000,00
08	122 0891 GESTÃO DA ASSISTÊNCIA SOCIAL			2.000,00	2.000,00
08	122 0891 2843 0000 MANUTENÇÃO DA SECRETARIA			2.000,00	2.000,00
<b>TOTAL</b>		<b>0,00</b>	<b>0,00</b>	<b>2.000,00</b>	<b>2.000,00</b>



**PREFEITURA MUNICIPAL DE PAUDALHO**  
 AV. RAUL BANDEIRA, 21 - CNPJ: 11387383.0001-84

Orçamento Programa - Exercício de 2020  
 Anexo 00  
 Page 10  
 Lei: 0, Data: 02/10/2019

**PROGRAMA DE TRABALHO**  
 (inc.II, § 2º, Art.2º)

02- PODER EXECUTIVO  
 10- SECRETARIA DE CULTURA E TURISMO

Código	Especificação	Operação Especial	Projetos	Atividades	Total
10	Cultura	124.000,00		298.000,00	422.000,00
10	122 Administração Geral	124.000,00		298.000,00	422.000,00
10	122 1301 DESENVOLVIMENTO E PROMOÇÃO CULTURAL	124.000,00		298.000,00	422.000,00
10.122.1301.0006.0000	SUBVENÇÕES A ENTIDADES CULTURAIS	124.000,00			124.000,00
10.122.1301.2807.0000	MANUTENÇÃO DA SECRETARIA DE CULTURA E TURISMO			298.000,00	298.000,00
10	352 Obusão Cultural		80.000,00	2.372.000,00	2.452.000,00
10	362 1301 DESENVOLVIMENTO E PROMOÇÃO CULTURAL		60.000,00	2.372.000,00	2.432.000,00
10.362.1301.1891.0000	AQUISIÇÃO DE EQUIPAMENTO / BENS MÓVEIS DESTINADOS A SEC. E CULTURA		20.000,00		20.000,00
10.362.1301.1892.0000	AQUISIÇÃO DE INSTRUMENTOS MUSICAIS		20.000,00		20.000,00
10.362.1301.1893.0000	AQUISIÇÃO DE EQUIPAMENTO, LIVROS PARA A BIBLIOTECA		20.000,00		20.000,00
10.362.1301.2632.0000	APOIO DAS ATIVIDADES FESTIVAS E CULTURAIS			2.372.000,00	2.372.000,00
10.362.1301.2908.0000	MANUTENÇÃO DA BIBLIOTECA			8.000,00	8.000,00
10	685 Turismo			8.000,00	8.000,00
10	695 1301 DESENVOLVIMENTO E PROMOÇÃO CULTURAL			8.000,00	8.000,00
10.695.1301.2412.0000	APOIO AS ATIVIDADES TURISTICAS			8.000,00	8.000,00
<b>TOTAL</b>		<b>124.000,00</b>	<b>80.000,00</b>	<b>2.662.000,00</b>	<b>2.866.000,00</b>



**PREFEITURA MUNICIPAL DE PAUDALHO**  
 AV. RAUL BANDEIRA, 21 - CNPJ: 11997333/0001-84

Orçamento Programa - Exercício de 2020  
 Anexo 00  
 Page 11  
 Lei: 0. Data: 02/10/2019

**PROGRAMA DE TRABALHO**  
 (incl. § 2º, Art 2º)

- 02: PODER EXECUTIVO
- 11: SECRETARIA ESPORTE, JUVENTUDE, LAZER E DES. ECONÔMICO

Código	Especificação	Operação Especial	Projetos	Atividades	T O T A L
27	Desporto e Lazer	42.000,00		197.000,00	239.000,00
27	122 Administração Geral	42.000,00		197.000,00	239.000,00
27	122 2702 DESENVOLVIMENTO DO ESPORTE E ATIVIDADES MOTORAS	42.000,00		197.000,00	239.000,00
27	122 2702 0906 0000 SUBVENÇÕES A ENTIDADES ESPORTIVAS	42.000,00			42.000,00
27	122 2702 2911 0908 APOIO AO DESPORTO			197.000,00	197.000,00
27	451 Infra-estrutura Urbana		570.000,00		570.000,00
27	451 2701 ESPORTE E LAZER - INFRAESTRUTURA E MODERNIZAÇÃO ESPORTIVA		570.000,00		570.000,00
27	451 2701 1701 0000 CONSTRUÇÃO/REFORMA/AMPLIAÇÃO DO ESTÁDIO DE FUTEBOL		100.000,00		100.000,00
27	451 2701 1956 0000 CONSTRUÇÃO/AMPLIAÇÃO E RESTAURAÇÃO DE GINÁSIOS		470.000,00		470.000,00
27	312 Despesa Operacional		6.000,00		6.000,00
27	312 2702 DESENVOLVIMENTO DO ESPORTE E ATIVIDADES MOTORAS		6.000,00		6.000,00
27	603 2702 2812 0000 PROGRAMA SEGUNDO TEMPO		6.000,00		6.000,00
<b>TOTAL</b>		<b>42.000,00</b>	<b>576.000,00</b>	<b>197.000,00</b>	<b>815.000,00</b>





**PREFEITURA MUNICIPAL DE PAUDALHO**  
AV RAUL BANDEIRA, 21 - CNPJ 11097383/0001-84

Orçamento Programa - Exercício de 2020  
Anexo 00  
Página 12  
Lei 0, Data: 02/10/2019

**PROGRAMA DE TRABALHO**  
(Inc. II, § 2º, Art. 27)

02 PODER EXECUTIVO  
12 SECRETARIA EXECUC DE AGRICULTURA, ABASTECIMENTO E MEIO AMBIENTE

Código	Especificação	Operação Especim	Projetos	Atividades	T tial
17	Saneamento		100.000,00		100.000,00
17	812 Saneamento Básico Urbano		100.000,00		100.000,00
17	812 1701 AGUA E ESGOTO- SERVIÇOS URBANOS		100.000,00		100.000,00
17.812.1701.1525.0000	CONSTRUÇÃO E REST. DE ESGOTOS/SANEAMENTO BÁSICO		100.000,00		100.000,00
18	Grupo Ambiental			66.000,00	66.000,00
18	341 Preservação e Conservação Ambiental			66.000,00	66.000,00
18	541 1801 DEFESA DO MEIO AMBIENTE			66.000,00	66.000,00
18.541.1801.2805.0000	MANUTENÇÃO DAS AÇÕES DO MEIO AMBIENTE			60.000,00	60.000,00
18.541.1801.2806.0000	MANUTENÇÃO DO CONSELHO DE DESENVOLVIMENTO RURAL E SUSTENTÁVEL E MEIO AMBIENTE			6.000,00	6.000,00
18	544 Recursos Hídricos		240.000,00		240.000,00
18	544 1801 DEFESA DO MEIO AMBIENTE		240.000,00		240.000,00
18.544.1801.1920.0000	ESTRUTURAÇÃO DE RECURSOS HÍDRICOS NO MUNICÍPIO DE PAUDALHO		240.000,00		240.000,00
20	Agricultura			81.000,00	81.000,00
20	122 Administração Geral			81.000,00	81.000,00
20	122 2001 DESENVOLVIMENTO E INFRAESTRUTURA URBANA E RURAL			81.000,00	81.000,00
20.122.2001.2007.0000	MANUTENÇÃO DA SECRETARIA DE AGRICULTURA E ABASTECIMENTO			81.000,00	81.000,00
20	505 Abastecimento		310.000,00	90.000,00	400.000,00
20	505 2001 DESENVOLVIMENTO E INFRAESTRUTURA URBANA E RURAL		100.000,00	28.000,00	128.000,00
20.505.2001.1027.0000	CONSTRUÇÃO, AMPLIAÇÃO E REST. DE MERCADOS, MATADOUROS E FEIRAS		100.000,00		100.000,00
20.505.2001.2826.0000	MANUTENÇÃO DE MERCADOS, FEIRAS E MATADOUROS			28.000,00	28.000,00
20	505 2002 FOMENTO AO ABASTECIMENTO ALIMENTAR		210.000,00	62.000,00	272.000,00
20.505.2002.1999.0000	ADQUIÇÃO DE MÁQUINAS E EQUIPAMENTOS PARA APOIO A PRODUTIVIDADE		210.000,00		210.000,00
20.505.2002.2530.0000	DISTRIBUIÇÃO DE MUDAS E SEMENTES (PROJETO PLANTANDO VIDAS)			40.000,00	40.000,00
20.505.2002.2540.0000	APOIO A AGRICULTURA FAMILIAR			22.000,00	22.000,00
20	506 Extensão Rural		110.000,00		110.000,00
20	506 2001 DESENVOLVIMENTO E INFRAESTRUTURA URBANA E RURAL		110.000,00		110.000,00
20.506.2001.1925.0000	ADQUIÇÃO DE EQUIPAMENTOS-SENS MÓVEIS AGRÍCOLAS		110.000,00		110.000,00
<b>TOTAL</b>		<b>0,00</b>	<b>1.380.000,00</b>	<b>237.000,00</b>	<b>1.617.000,00</b>



PREFEITURA MUNICIPAL DE PAUDALHO  
AV RAUL BANDEIRA, 21 - CNPJ:110973030001-84

Orçamento Programa - Exercício de 2020  
Anexo 06  
Page 10  
Lei. 6. Data: 02/10/2019

PROGRAMA DE TRABALHO  
(inc.II, § 2º, Art.2º)

02 PODER EXECUTIVO  
30 COMANAS

Código	Especificação	Operação Especial	Projeto	Atribuições	Total
04	Administração		18.000,00	20.330,00	38.330,00
04	122 Administração Geral		18.000,00	20.330,00	38.330,00
04	122 0000 GESTÃO ADMINISTRATIVA DO COMANAS		18.000,00	20.330,00	38.330,00
04	122 0002 1101 0000 MODERNIZAÇÃO DA ESTRUTURA DO COMANAS		1.000,00		1.000,00
04	122 0002 1110 0000 AQUISIÇÃO DE VEÍCULOS, MOVEIS, MÁQUINAS E EQUIPAMENTOS		18.000,00		18.000,00
04	122 0002 2201 0000 MANUTENÇÃO DAS ATIVIDADES ADM DO COMANAS			14.530,00	14.530,00
04	122 0002 2202 0000 MANUTENÇÃO DO NÚCLEO INTERMUNICIPAL DE MORBIIDADE			5.800,00	5.800,00
10	Saúde		8.000,00	48.000,00	56.000,00
10	301 Atenção Básica		8.000,00	48.000,00	56.000,00
10	301 0001 JUNTA MÉDICA COMANAS		8.000,00	48.000,00	56.000,00
10	301 0003 1103 0000 AQUISIÇÃO DE EQUIP. BENS MOVEIS P/ IMPL. E GERENCIAMENTO DO RESÍDUO SÓLIDO - COMANAS		8.000,00		8.000,00
10	301 0003 2003 0000 MANUTENÇÃO DA JUNTA MÉDICA COMANAS			40.000,00	48.000,00
12	Educação			2.380,00	2.380,00
12	122 Administração Geral			2.380,00	2.380,00
12	122 0000 GESTÃO ADMINISTRATIVA DO COMANAS			2.380,00	2.380,00
12	122 0002 2103 0000 MANUTENÇÃO DA ESCOLA TÉCNICA PINTO FERREIRA			1.000,00	1.000,00
12	122 0002 2207 0000 MANUTENÇÃO DA ESCOLA FÊNIX FERREIRA DE ADM. PÚBLICA			1.380,00	1.380,00
15	Urbanismo			13.850,00	13.850,00
15	452 Serviços Urbanos			13.850,00	13.850,00
15	452 0001 RESÍDUOS SÓLIDOS - COMANAS			10.850,00	10.850,00
15	452 0004 2204 0000 IMPLANTACÃO E GERENCIAMENTO DO RESÍDUO SÓLIDO - COMANAS			13.850,00	13.850,00
15	Gestão Ambiental			6.440,00	6.440,00
15	122 Administração Geral			6.440,00	6.440,00
15	122 0006 LICENCIAMENTO AMBIENTAL - COMANAS			6.440,00	6.440,00
15	122 0006 2206 0000 AGENCIA REGIONAL DE LICENCIAMENTO AMBIENTAL COMANAS			6.440,00	6.440,00
<b>TOTAL</b>		0,00	25.000,00	91.000,00	116.000,00



**PREFEITURA MUNICIPAL DE PAUDALHO**  
AV RAUL BANDEIRA, 21 - CNPJ:118973830001-84

Orçamento Programa - Exercício de 2020  
Anexo 06  
Page 14  
Lei 0, Data: 02/10/2018

**PROGRAMA DE TRABALHO**  
(inc. II, § 2º, Art. 2º)

03 - ENTIDADE SUPERVISIONADA  
01 - FUNDO MUNICIPAL DE SAÚDE

Código	Especificação	Operação Especial	Projetos	Atribuições	Total
10	Saúde	50.000,00	84.000,00	2.050.000,00	2.167.000,00
10	122 - Administração Geral	50.000,00	84.000,00	2.033.000,00	2.167.000,00
10	122 1001 - PROMOÇÃO A SAÚDE DE QUALIDADE	50.000,00	20.000,00	1.901.000,00	1.971.000,00
10.122.1001.1954.0000	AQUISIÇÃO DE EQUIPAMENTOS/ BENS MÓVEIS DESTINADOS AO CONSELHO DE SAÚDE		20.000,00		20.000,00
10.122.1001.2844.0000	MANUTENÇÃO DAS ATIVIDADES DO FUNDO MUNICIPAL DE SAÚDE			1.898.000,00	1.898.000,00
10.122.1001.2847.0000	MANUTENÇÃO DO CONSELHO DE SAÚDE			3.000,00	3.000,00
10.122.1001.8904.0000	SUBVENÇÕES EDUCATIVAS	50.000,00			50.000,00
10	122 1002 - SUPORTE AOS SERVIÇOS DE SAÚDE		54.000,00	132.300,00	186.300,00
10.122.1002.1829.0000	AQUISIÇÃO DE EQUIPAMENTOS / BENS MÓVEIS DESTINADOS AO FUNDO MUNICIPAL DE SAÚDE		24.000,00		24.000,00
10.122.1002.1830.0000	CONSTRUÇÃO, AMPLIAÇÃO OU REFORMA EM IMÓVEIS DO FUNDO MUNICIPAL DE SAÚDE		30.000,00		30.000,00
10.122.1002.2845.0000	PAGAMENTO DE OBRIGAÇÕES PATRONAIS - SERVIÇOS DE TERCEIROS			20.000,00	20.000,00
10.122.1002.2846.0000	AUXÍLIOS DIVERSOS A POPULAÇÃO			112.000,00	112.000,00
10	301 - Atividade Básica		2.850.000,00	11.090.000,00	13.940.000,00
10	301 1001 - PROMOÇÃO A SAÚDE DE QUALIDADE			11.090.000,00	11.090.000,00
10.301.1001.2848.0000	MANUTENÇÃO DA ACADEMIA DA SAÚDE			85.000,00	85.000,00
10.301.1001.2849.0000	MANUTENÇÃO DAS AÇÕES DO PROGRAMA SAÚDE BUCAL			1.901.000,00	1.901.000,00
10.301.1001.2850.0000	MANUTENÇÃO DAS AÇÕES DO PROGRAMA ACS			2.877.000,00	2.877.000,00
10.301.1001.2851.0000	MANUTENÇÃO DAS AÇÕES DO PSF			5.488.000,00	5.488.000,00
10.301.1001.2852.0000	MANUTENÇÃO DO NÚCLEO DE APOIO A SAÚDE DA FAMÍLIA - NASF			524.000,00	524.000,00
10.301.1001.2859.0000	MANUTENÇÃO DAS ATIVIDADES DO CBO			85.000,00	85.000,00
10	301 1002 - SUPORTE AOS SERVIÇOS DE SAÚDE		2.850.000,00		2.850.000,00
10.301.1002.1851.0000	CONSTRUÇÃO, AMPLIAÇÃO E REFORMA DE IMÓVEIS DA ATENÇÃO BÁSICA		2.550.000,00		2.550.000,00
10.301.1002.1852.0000	AQUISIÇÃO DE EQUIPAMENTOS / BENS MÓVEIS DESTINADOS A ATENÇÃO BÁSICA		300.000,00		300.000,00
10	302 - Assistência Hospitalar e Ambulatorial		340.000,00	12.851.000,00	13.191.000,00
10	302 1001 - PROMOÇÃO A SAÚDE DE QUALIDADE			12.851.000,00	12.851.000,00
10.302.1001.2854.0000	MANUTENÇÃO DO SAMU			300.000,00	300.000,00
10.302.1001.2855.0000	MANUTENÇÃO DAS AÇÕES DA MÉDIA E ALTA COMPLEXIDADE			11.825.000,00	11.825.000,00
10.302.1001.2856.0000	MANUTENÇÃO DO CENTRO DE ATENÇÃO PSICOSSOCIAL - CAPS			752.000,00	752.000,00
10.302.1001.2858.0000	TRATAMENTO FORA DO DOMICÍLIO			102.000,00	102.000,00
10.302.1001.2859.0000	MANUTENÇÃO DO CENTRO DE REABILITAÇÃO FÍSICA			72.000,00	72.000,00
10	302 1002 - SUPORTE AOS SERVIÇOS DE SAÚDE		340.000,00		340.000,00
10.302.1002.1854.0000	AQUISIÇÃO DE EQUIPAMENTOS / BENS MÓVEIS DESTINADOS A MÉDIA E ALTA COMPLEXIDADE		240.000,00		240.000,00
10.302.1002.1855.0000	CONSTRUÇÃO, AMPLIAÇÃO OU REFORMA DA MÉDIA E ALTA COMPLEXIDADE		500.000,00		500.000,00
10	303 - Suporte Profissional e Técnico		68.000,00	578.000,00	646.000,00
10	303 1001 - PROMOÇÃO A SAÚDE DE QUALIDADE			578.000,00	578.000,00
10.303.1001.2854.0000	PROGRAMA ASSISTÊNCIA FARMACÊUTICA BÁSICA			578.000,00	578.000,00





**PREFEITURA MUNICIPAL DE PAUDALHO**

AV RAUL BANDEIRA, 21 - CNPJ:11697353000164

Orçamento Programa - Exercício de 2020

Anexo 06

Page 15

Lei 0, Data: 02/10/2019

**PROGRAMA DE TRABALHO**

(Ans II, § 2º, Art. 2º)

03 ENTIDADE SUPERVISIONADA

01 FUNDO MUNICIPAL DE SAÚDE

Código	Especificação	Operação Especial	Projetos	Atividades	Total
10 303 1002	SUPOORTE AOS SERVIÇOS DE SAÚDE		58.000,00		58.000,00
10.303.1002.1811.0000	OBRAS E INSTALAÇÕES DA REDE DE ASSISTENCIA FARMACEUTICA		40.000,00		40.000,00
10.303.1002.1842.0000	AQUIZIÇÃO DE EQUIPAMENTOS / BENS MÓVEIS DESTINADOS A ASSISTENCIA FARMACEUTICA		18.000,00		18.000,00
10 304	Vigilância Sanitária		30.000,00	41.000,00	71.000,00
10 304 1001	PROMOÇÃO A SAÚDE DE QUALIDADE			41.000,00	41.000,00
10.304.1001.2805.0000	MANUTENÇÃO DAS ATIVIDADES DE VIGILANCIA SANITARIA			41.000,00	41.000,00
10 304 1002	SUPOORTE AOS SERVIÇOS DE SAÚDE		30.000,00		30.000,00
10.304.1002.1842.0000	OBRAS E INSTALAÇÕES DA REDE DE VIGILANCIA SANITARIA		20.000,00		20.000,00
10.304.1002.1844.0000	AQUIZIÇÃO DE EQUIPAMENTOS / BENS MÓVEIS DESTINADOS A VIGILANCIA SANITARIA		10.000,00		10.000,00
10 305	Vigilância Epidemiológica		90.000,00	1.063.000,00	1.153.000,00
10 305 1001	PROMOÇÃO A SAÚDE DE QUALIDADE			1.063.000,00	1.063.000,00
10.305.1001.3666.0000	MANUTENÇÃO CAMPANHA DE VACINAÇÃO			43.000,00	43.000,00
10.305.1001.3667.0000	MANUTENÇÃO EM VIGILANCIA EM SAÚDE			1.020.000,00	1.020.000,00
10 305 1002	SUPOORTE AOS SERVIÇOS DE SAÚDE		90.000,00		90.000,00
10.305.1002.1846.0000	OBRAS E INSTALAÇÕES DA REDE DE VIGILANCIA EM SAÚDE		50.000,00		50.000,00
10.305.1002.1849.0000	AQUIZIÇÃO DE EQUIPAMENTOS / BENS MÓVEIS DESTINADOS A VIGILANCIA EM SAÚDE		40.000,00		40.000,00
10 306	Alimentação e Nutrição			74.000,00	74.000,00
10 306 1001	PROMOÇÃO A SAÚDE DE QUALIDADE			74.000,00	74.000,00
10.306.1001.3561.0000	AÇÕES DE AUMENTAÇÃO E NUTRIÇÃO			74.000,00	74.000,00
36	Encargos Especiais	25.000,00			25.000,00
36 643	Serviço de Divisão Interia	25.000,00			25.000,00
36 645 0000	ENCARGOS PUBLICOS DIVERSOS	25.000,00			25.000,00
36.645.0000.0907.0000	AMORTIZAÇÃO DE DIVIDAS - FMS	25.000,00			25.000,00
36 646	Outros Encargos Especiais	30.000,00			30.000,00
36 646 0000	ENCARGOS PUBLICOS DIVERSOS	30.000,00			30.000,00
36.646.0000.0900.0000	SENTENÇAS JUDICIAIS - FMS	5.000,00			5.000,00
36.646.0000.0909.0000	INDENIZACÕES E RESTITUICÕES - FMS	25.000,00			25.000,00
<b>TOTAL</b>		<b>115.000,00</b>	<b>3.052.000,00</b>	<b>27.868.000,00</b>	<b>31.885.000,00</b>





**PREFEITURA MUNICIPAL DE PAUDALHO**  
 AV. RAUL BANDEIRA, 21 - CNPJ: 11.097.383/0001-84

Orçamento Programa - Exercício de 2020  
 Anexo 08  
 Page: 16  
 Lei: 0. Data: 02/10/2019

**PROGRAMA DE TRABALHO**  
 (Inc. II, § 2º, Art. 2º)

03 ENTIDADE SUPERVISIONADA  
 02 FUNDO MUNICIPAL DE ASSISTÊNCIA SOCIAL

Código	Especificação	Operação Especial	Projeto	Atividade	Total
01	Assistência Social	187.000,00	150.000,00	1.129.000,00	1.470.000,00
08	122 Administração Geral	187.000,00	150.000,00	1.129.000,00	1.470.000,00
08	122 0001 GESTÃO DA ASSISTÊNCIA SOCIAL	187.000,00	150.000,00	1.129.000,00	1.470.000,00
08 122 0001 0010 0000	SUBVENÇÃO A ASSOCIAÇÕES E FUNDAÇÕES	187.000,00			187.000,00
08 122 0001 1848 0000	ADQUIÇÃO DE EQUIPAMENTOS E BENS MÓVEIS DOS PROGRAMAS DO FPMAS		100.000,00		100.000,00
08 122 0001 1848 0000	CONSTRUÇÃO, AMPLIAÇÃO E REFORMA DE PRÉDIOS		50.000,00		50.000,00
08 122 0001 2038 0000	MANUTENÇÃO DO FPMAS			1.129.000,00	1.129.000,00
08 122 0001 2075 0000	MANUTENÇÃO DE CAPACITAÇÃO, CONFERÊNCIAS, SEMINÁRIOS E CURSOS DE C.			13.000,00	13.000,00
02	241 Assistência ao Cidadão			30.000,00	30.000,00
02	241 0802 BLOCO DE PROTEÇÃO SOCIAL BÁSICA			30.000,00	30.000,00
02 241 0802 2670 0000	POLÍTICA PARA PESSOA IDOSA			30.000,00	30.000,00
02	242 Assistência ao Portador de Deficiência			26.000,00	26.000,00
02	242 0807 BLOCO DE PROTEÇÃO SOCIAL BÁSICA			26.000,00	26.000,00
02 242 0807 2871 0000	APOIO A PESSOA COM DEFICIÊNCIA			26.000,00	26.000,00
02	243 Assistência à Criança e Adolescentes			12.000,00	12.000,00
02	243 0802 BLOCO DE PROTEÇÃO SOCIAL BÁSICA			12.000,00	12.000,00
02 243 0802 2872 0000	APOIO À CRIANÇA E ADOLESCENTE			12.000,00	12.000,00
02	243 0803 BLOCO DA PROTEÇÃO SOCIAL ESPECIAL DE MÍDIA ALTA COMPLEXIDADE			8.000,00	8.000,00
02 243 0803 2948 0000	MANUTENÇÃO DO CONVÊNIO ACOLOHIMENTO DE MENOR			8.000,00	8.000,00
02	244 Assistência Comunitária		410.000,00	3.922.000,00	4.332.000,00
02	244 0801 GESTÃO DA ASSISTÊNCIA SOCIAL			8.000,00	8.000,00
02 244 0801 2674 0000	CURSOS PROFISSIONALIZANTES			8.000,00	8.000,00
02	244 0802 BLOCO DE PROTEÇÃO SOCIAL BÁSICA		200.000,00	454.000,00	654.000,00
02 244 0802 1813 0000	ADQUIÇÃO DE EQUIPAMENTOS E BENS MÓVEIS DO SOCIAL BÁSICO	100.000,00			100.000,00
02 244 0802 1853 0000	CONSTRUÇÃO/REFORMA/AMPLIAÇÃO DO GRAS (PAIF) / SCFV	100.000,00			100.000,00
02 244 0802 2073 0000	FISO BÁSICO VARIÁVEL			179.000,00	179.000,00
02 244 0802 2078 0000	MANUTENÇÃO DA PROTEÇÃO SOCIAL BÁSICA - GRAS (PAIF) / SCFV			315.000,00	315.000,00
02	244 0803 BLOCO DA PROTEÇÃO SOCIAL ESPECIAL DE MÍDIA ALTA COMPLEXIDADE		300.000,00	422.000,00	722.000,00
02 244 0803 1810 0000	CONSTRUÇÃO/REFORMA/AMPLIAÇÃO DO CREAS (PAEF) / UNIDADES DE ACOLOHIMENTO		100.000,00		100.000,00
02 244 0803 1851 0000	ADQUIÇÃO DE EQUIPAMENTOS E BENS MÓVEIS ESPECIAL MÍDIA ALTA COMPLEXIDADE		100.000,00		100.000,00
02 244 0803 2038 0000	CENTRO DE REFERÊNCIA ESPECIAL DE ASSISTÊNCIA SOCIAL - CREAS (PAEF)			368.000,00	368.000,00
02 244 0803 2048 0000	MANUTENÇÃO DO PROGRAMA FAMÍLIA ACOLHEDORA			24.000,00	24.000,00
02	244 0804 BLOCO DA GESTÃO DO PROGRAMA BOLSA FAMÍLIA E DO CADASTRO UNICO			211.000,00	211.000,00
02 244 0804 2075 0000	MANUTENÇÃO DO PROGRAMA BOLSA FAMILIAR/CRF			211.000,00	211.000,00





**PREFEITURA MUNICIPAL DE PAUDALHO**  
 AV. FAUL BANDEIRA, 21 - CNPJ: 11.997.983/0001-64

Orçamento Programa - Exercício de 2020  
 Anexo 05  
 Page 18  
 Lei: 0. Data: 02/10/2019

**PROGRAMA DE TRABALHO**  
 (Inc II, § 2º, Art. 2º)

15 ENTIDADE SUPERVISIONADA  
 03 FUNDO MUNICIPAL DE EDUCAÇÃO

CODIGO	Especificação	Operação Especial	Projetos	Atividades	Total
12	Educação	878.000,00	3.324.000,00	58.038.000,00	40.940.000,00
12	361 Ensino Fundamental	878.000,00	3.324.000,00	58.038.000,00	40.940.000,00
12	361 0000 ENCARGOS PÚBLICOS DIVERSOS	608.000,00			608.000,00
12.361.0000.0814.0000	AMORTIZAÇÃO DE DÍVIDA - FMS	608.000,00			608.000,00
12	361 1201 DESENVOLVIMENTO DA EDUCAÇÃO DE QUALIDADE	10.000,00			10.000,00
12.361.1201.2899.0000	MANUTENÇÃO DO FUNDO MUNICIPAL DE EDUCAÇÃO			31.180.000,00	31.180.000,00
12.361.1201.2892.0000	MANUTENÇÃO ENSINO FUNDAMENTAL			2.389.000,00	2.389.000,00
12.361.1201.2891.0000	AQUISIÇÃO DE LIVROS DIDÁTICOS			754.000,00	754.000,00
12.361.1201.2893.0000	MANUTENÇÃO DO ENSINO FUNDAMENTAL 90%			312.000,00	312.000,00
12.361.1201.2893.0000	MANUTENÇÃO DO ENSINO FUNDAMENTAL 10%			15.473.000,00	15.473.000,00
12.361.1201.8504.0000	IRBUNÇÕES SOCIAIS			11.242.000,00	11.242.000,00
12	361 1202 SUPORTE COMPLEMENTAR A EDUCAÇÃO	70.000,00			70.000,00
12.361.1202.1882.0000	AQUISIÇÃO DE TRANSPORTE ESCOLAR, EQUIPAMENTOS, MOBILIÁRIOS, BENS MÓVEIS		3.324.000,00	1.858.000,00	5.182.000,00
12.361.1202.1865.0000	INFRAESTRUTURA DE ESCOLA (CONSTRUÇÃO, REFORMA E AMPLIAÇÃO)		90.000,00		90.000,00
12.361.1202.1865.0000	CONSTRUÇÃO, AMPLIAÇÃO E RESTAURAÇÃO DE UNIDADES ESCOLARES		2.100.000,00		2.100.000,00
12.361.1202.1865.0000	AQUISIÇÃO DE EQUIPAMENTOS - BENS MÓVEIS - ENSINO FUNDAMENTAL		214.000,00		214.000,00
12.361.1202.1891.0000	AQUISIÇÃO DE LIVROS P/ BIBLIOTECA PARA O ENSINO FUNDAMENTAL		173.000,00		173.000,00
12.361.1202.1894.0000	CONSTRUÇÃO / REFORMA E AMPLIAÇÃO COM O GSE		180.000,00		180.000,00
12.361.1202.1895.0000	AQUISIÇÃO DE EQUIPAMENTOS / BENS MÓVEIS COM O GSE		300.000,00		300.000,00
12.361.1202.1895.0000	DESAPROPRIAÇÃO DE MÓVEIS COM O FUNDS		165.000,00		165.000,00
12.361.1202.2892.0000	PROGRAMA DINHEIRO DIRETO NA ESCOLA - FUNDS		100.000,00		100.000,00
12.361.1202.2893.0000	AQUISIÇÃO DE FARDAMENTOS			3.000,00	3.000,00
12.361.1202.2894.0000	MANUTENÇÃO DO TRANSPORTE ESCOLAR			57.000,00	57.000,00
12.361.1202.2895.0000	PROGRAMA DE ALIMENTAÇÃO ESCOLAR			2.340.000,00	2.340.000,00
12.361.1202.2895.0000	MANUTENÇÃO DO PROGRAMA GSE			1.340.000,00	1.340.000,00
12	363 Ensino Superior			1.118.000,00	1.118.000,00
12	363 1202 SUPORTE COMPLEMENTAR A EDUCAÇÃO			10.000,00	10.000,00
12.363.1202.2897.0000	MANUTENÇÃO DE CURSOS DE FORMAÇÃO CONTINUADA E QUALIFICAÇÃO PROP			10.000,00	10.000,00
12	364 Ensino Superior			883.000,00	883.000,00
12	364 1202 SUPORTE COMPLEMENTAR A EDUCAÇÃO			883.000,00	883.000,00
12.364.1202.2893.0000	MANUTENÇÃO DO TRANSPORTE ESCOLAR UNIVERSITÁRIO			843.000,00	843.000,00
12.364.1202.2893.0000	CONCESSÃO DE BOLSA DE ESTUDOS			20.000,00	20.000,00
12	365 Educação Infantil		2.571.000,00	3.581.000,00	6.152.000,00
12	365 1201 DESENVOLVIMENTO DA EDUCAÇÃO DE QUALIDADE		2.571.000,00	3.581.000,00	6.152.000,00
12.365.1201.2800.0000	MANUTENÇÃO DA EDUCAÇÃO INFANTIL			33.000,00	33.000,00
12.365.1201.2804.0000	MANUTENÇÃO DO ENSINO INFANTIL 90%			2.527.000,00	2.527.000,00
12.365.1201.2805.0000	MANUTENÇÃO DO ENSINO INFANTIL 10%			11.000,00	11.000,00





PREFEITURA MUNICIPAL DE PAUDALHO  
 AV RAUL BANDEIRA, 21 - CNPJ:110973330001-94

Orçamento Programa - Exercício de 2020  
 Anexo 06  
 Page 10  
 Lei 0, Data: 02/10/2019

PROGRAMA DE TRABALHO  
 (inc II § 2º, Art 2º)

03 ENTIDADE SUPERVISIONADA  
 05 FUNDO MUNICIPAL DE EDUCAÇÃO

Código	Especificação	Operação Especial	Projetos	Atividades	Total
12	365	1207	SUORTE COMPLEMENTAR A EDUCAÇÃO		
			2.981.000,00	20.000,00	2.981.000,00
12.365	1202	1854	ADQUIÇÃO DE EQUIPAMENTOS / BENS MÓVEIS PARA ENSINO INFANTIL		
			41.000,00		41.000,00
12.365	1202	1855	CONSTRUÇÃO, AMPLIAÇÃO E REFORMA DA REDE INFANTIL		
			2.150.000,00		2.150.000,00
12.365	1202	1856	CONSTRUÇÃO, REFORMA DE UNIDADES ESCOLARES		
			150.000,00		150.000,00
12.365	1202	1858	ADQUIÇÃO DE LIVROS / BIBLIOTECA PARA O ENSINO INFANTIL		
			100.000,00		100.000,00
12.365	1202	1860	ADQUIÇÃO DE EQUIPAMENTOS/ BENS MÓVEIS- ENSINO INFANTIL		
			120.000,00		120.000,00
12.365	1202	2853	ADQUIÇÃO DE FARMACOS		
				20.000,00	20.000,00
12	366		Educação de Jovens e Adultos		
				760.000,00	760.000,00
12	366	1205	DESENVOLVIMENTO DA EDUCAÇÃO DE QUALIDADE		
				760.000,00	760.000,00
12.366	1201	2001	MANUTENÇÃO DA EDUCAÇÃO DE JOVENS E ADULTOS		
				18.000,00	18.000,00
12.366	1201	2006	ALFABETIZAÇÃO DE JOVENS ADULTOS SEM		
				742.000,00	742.000,00
38			Encargos Especiais		
			8.000,00		8.000,00
39	645		Outros Encargos Especiais		
			8.000,00		8.000,00
28	846	5000	ENCARGOS PÚBLICOS DIVERSOS		
			8.000,00		8.000,00
28.846	0000	02-2	INDENIZACOES E RESTITUICOES - FME		
			5.000,00		5.000,00
28.846	0000	03-3	SENTENÇAS JUDICIAIS - FME		
			3.000,00		3.000,00
TOTAL			8.888.000,00	49.202.000,00	48.843.000,00





**PREFEITURA MUNICIPAL DE PAUDALHO**  
 AV RAUL BANDEIRA, 21 - CNPJ:110973330001-84

Orçamento Programa - Exercício de 2020  
 Anexo 08  
 Page 20  
 Lei: 0, Data: 02/10/2019

**PROGRAMA DE TRABALHO:**  
 (inc. II, § 2º, Art 2º)

03 ENTIDADE SUPERVISIONADA

64 FUNDO MUNICIPAL DO DIREITO DA CRIANÇA E DO ADOLESCENTE

Código	Especificação	Operação Especial	Projeto	Atribuições	Total
08	Assistência Social	10.000,00	20.000,00	12.000,00	42.000,00
08	343 Assistência à Criança e ao Adolescente	10.000,00	20.000,00	12.000,00	42.000,00
08	343 5004 FORTALECIMENTO DOS DIREITOS DA CIDADANIA	10.000,00	20.000,00	12.000,00	42.000,00
08.243.0804.0811.0000	SUBVENÇÕES A ENTIDADES PARA APOIO A CRIANÇA E AO ADOLESCENTE	10.000,00			10.000,00
08.243.0804.1955.0000	ADQUIÇÃO DE EQUIPAMENTOS PARA O FUNDECA		20.000,00		20.000,00
08.243.0804.2697.0000	MANUTENÇÃO DO CONSELHO DE DIREITO DE CRIANÇA E ADOLESCENTE			4.000,00	4.000,00
08.243.0804.2808.0000	MANUTENÇÃO DO FUNDECA			8.000,00	8.000,00
<b>TOTAL</b>		<b>10.000,00</b>	<b>20.000,00</b>	<b>12.000,00</b>	<b>42.000,00</b>



PREFEITURA MUNICIPAL DE PAUDALHO  
 AV. RAUL BANDEIRA, 21 - CNPJ: 11.097.383/0001-84

Orçamento Programa - Exercício de 2020  
 Anexo 00  
 Page 21  
 Lei: 6. Data: 02/10/2018

PROGRAMA DE TRABALHO  
 (inc. II, § 2º, Art. 2º)

03 ENTIDADE SUPERVISIONADA  
 05 FUNDO DE DESENVOLVIMENTO MUNICIPAL

Código	Especificação	Operação Especial	Projetos	Atividades	Total
15	Atividades		102.000,00		102.000,00
15	344 Assistência Comunitária		102.000,00		102.000,00
15	344 1502 DESENVOLVIMENTO URBANO		102.000,00		102.000,00
15.344.1502.1900.0000	CONSTRUÇÃO DE CENTRO ESPECIALIZADO DE ATENDIMENTO A MULHER		102.000,00		102.000,00
15	451 Infra-Estrutura Urbana		1.080.000,00		1.080.000,00
15	451 1502 DESENVOLVIMENTO URBANO		1.080.000,00		1.080.000,00
15.451.1502.1204.0000	CONSTRUÇÃO DA PASSEGEM MOLHADA SOBRE O RIO GARBARIBE		150.000,00		150.000,00
15.451.1502.1805.0000	CONSTRUÇÃO DO MERCADO DE CARNES DO MUNICÍPIO		200.000,00		200.000,00
15.451.1502.1950.0000	CONSTRUÇÃO DO NOVO CAMPO DE FUTEBOL DE GIADALAJARA DO PIABÃO		120.000,00		120.000,00
15.451.1502.1957.0000	PAVIMENTAÇÃO GRANÍTICA / ASFÁLTICA E DRENAGEM EM VIAS DO MUNICÍPIO DE PAUDALHO		400.000,00		400.000,00
15.451.1902.1999.0000	CONSTRUÇÃO DE PRAÇA, PARQUES E JARDINS NO MUNICÍPIO		200.000,00		200.000,00
<b>TOTAL</b>		0,00	1.182.000,00	0,00	1.182.000,00



**PREFEITURA MUNICIPAL DE PAUDALHO**  
 AV RAUL BANDEIRA, 21 - CNPJ:11097353/0001-84

Orcamento Programa - Exercício de 2020

Anexo 06

Page 22

Lei: 0, Data: 02/10/2019

**PROGRAMA DE TRABALHO**  
 (Inc. II, § 2º, Art. 2º)

04. AUTARQUIAS

01. AUTARQUIA MUNICIPAIS

Código	Especificação	Operação Especial	Projeto	Atividades	Total
26	Transporte		10.000,00	483.000,00	493.000,00
26	782 Transporte Rodoviário		10.000,00	483.000,00	493.000,00
26	782 1994 PROMOÇÃO DA MOBILIDADE		10.000,00	483.000,00	493.000,00
26.782.1504.1810.0000	ADQUIÇÃO DE EQUIPAMENTOS / BENS MÓVEIS DESTINADOS A AUTARQUIA DE TRÁNSITO		10.000,00		10.000,00
26.782.1504.2066.0000	MANUTENÇÃO DA ATTP			483.000,00	483.000,00
<b>TOTAL</b>		0,00	10.000,00	483.000,00	493.000,00
<b>TOTAL GERAL</b>		5.072.000,00	18.160.000,00	101.748.000,00	125.000.000,00



**PREFEITURA MUNICIPAL DE PAUDALHO**

AV RAUL BANDEIRA, 21 - CNPJ: 11097383/0001-24

Orçamento Programa - Exercício de 2020

Anexo 07

Page 1

Lei: 0, Data: 02/10/2019

**PROGRAMA DE TRABALHO DO GOVERNO  
DEMONSTRATIVO DE FUNÇÕES, SUBFUNÇÕES E PROGRAMAS  
POR PROJETOS, ATIVIDADES E OPERAÇÕES ESPECIAIS**

(Inc II, § 2º, Art.2º)

Código	Especificação	Operação Especial	Projetos	Atividades	Total
01	Legislativa	0,00	160.000,00	3.370.000,00	4.030.000,00
01	001 Ação Legislativa	0,00	160.000,00	3.370.000,00	3.530.000,00
01	001 0101 AÇÃO LEGISLATIVA	0,00	160.000,00	3.370.000,00	3.530.000,00
01	001 0101 1001 0000 MODERNIZAÇÃO, REFORMA E AMPLIAÇÃO DO PRÉDIO DA CÂMARA	0,00	80.000,00	0,00	80.000,00
01	001 0101 1002 0000 AQUISIÇÃO DE EQUIPAMENTOS/BENS MÓVEIS	0,00	80.000,00	0,00	80.000,00
01	001 0101 2001 0000 MANUTENÇÃO DAS ATIVIDADES LEGISLATIVAS	0,00	0,00	1.350.000,00	1.350.000,00
01	001 0101 2002 0000 MANUTENÇÃO DAS ATIVIDADES ADMINISTRATIVAS	0,00	0,00	1.910.000,00	1.910.000,00
01	001 0101 2003 0000 MANUTENÇÃO VERBA IDENZIATÓRIA	0,00	0,00	100.000,00	100.000,00
01	271 Previdência Social	0,00	0,00	500.000,00	500.000,00
01	271 0001 GESTÃO PREVIDENCIÁRIA	0,00	0,00	500.000,00	500.000,00
01	271 0001 2004 0000 CONTRIBUIÇÃO PREVIDENCIÁRIA	0,00	0,00	500.000,00	500.000,00
04	Administração	184.000,00	258.900,00	6.518.300,00	6.960.200,00
04	122 Administração Geral	184.000,00	258.900,00	6.795.300,00	7.200.200,00
04	122 3002 GESTÃO ADMINISTRATIVA DO COMANAS	0,00	18.500,00	30.300,00	39.300,00
04	122 3002 1101 0000 MODERNIZAÇÃO DA ESTRUTURA DO COMANAS	0,00	18.500,00	0,00	18.500,00
04	122 3002 1102 0000 AQUISIÇÃO DE VEÍCULOS, MÓVEIS, MÁQUINAS E EQUIPAMENTOS	0,00	18.500,00	0,00	18.500,00
04	122 3002 2001 0000 MANUTENÇÃO DAS ATIVIDADES ADM DO COMANAS	0,00	0,00	14.000,00	14.000,00
04	122 3002 2002 0000 MANUTENÇÃO DO NÚCLEO INTERMUNICIPAL DE MOBILIDADE	0,00	0,00	6.800,00	6.800,00
04	122 0401 GESTÃO ADMINISTRATIVA DO MUNICÍPIO	184.000,00	258.900,00	6.775.000,00	7.220.000,00
04	122 0401 0815 0000 REGULARIZAÇÃO DE PRECATÓRIOS	134.000,00	0,00	0,00	134.000,00
04	122 0401 0816 0000 INDENIZAÇÃO E RESTITUIÇÕES	50.000,00	0,00	0,00	50.000,00
04	122 0401 1801 0000 REEQUIPAMENTO DA SEC. DA CHEFIA DO GABINETE	0,00	9.000,00	0,00	9.000,00
04	122 0401 1802 0000 AMPLIAÇÃO, REFORMA EM IMÓVEIS	0,00	20.000,00	0,00	20.000,00
04	122 0401 1803 0000 AQUISIÇÃO DE EQUIPAMENTOS/BENS MÓVEIS DEST. A SEC. DE ADMINISTRAÇÃO E FINANÇAS	0,00	40.000,00	0,00	40.000,00
04	122 0401 1810 0000 DESAPROPRIAÇÃO DE IMÓVEIS	0,00	155.000,00	0,00	155.000,00
04	122 0401 2007 0000 RESTITUIÇÃO DO IPVA	0,00	0,00	100.000,00	100.000,00
04	122 0401 2801 0000 MANUTENÇÃO DA SECRETARIA DA CHEFIA DO GABINETE	0,00	0,00	1.476.000,00	1.476.000,00
04	122 0401 2810 0000 MANUTENÇÃO DA PROCURADORIA	0,00	0,00	535.000,00	535.000,00
04	122 0401 2811 0000 MANUTENÇÃO DOS SERVIÇOS DO PATRIMÔNIO	0,00	0,00	22.000,00	22.000,00
04	122 0401 2812 0000 MANUTENÇÃO DA JUNTA DO SERVIÇO MILITAR	0,00	0,00	19.000,00	19.000,00
04	122 0401 2813 0000 MANUTENÇÃO DA SECRETARIA DE ADMINISTRAÇÃO E FINANÇAS	0,00	0,00	2.976.000,00	2.976.000,00
04	122 0401 2814 0000 GESTÃO DOS ENCARGOS PREVIDENCIÁRIOS	0,00	0,00	1.500.000,00	1.500.000,00
04	122 0401 2815 0000 PAGAMENTO DE OBRIGAÇÕES E CONTRIBUIÇÕES DOS PRESTATORES DE SERVIÇOS	0,00	0,00	30.000,00	30.000,00
04	122 0401 2816 0000 APOIO A CONSÓRCIOS	0,00	0,00	115.000,00	115.000,00
04	125 Administração Financeira	0,00	0,00	1.489.000,00	1.489.000,00
04	125 0401 GESTÃO ADMINISTRATIVA DO MUNICÍPIO	0,00	0,00	1.489.000,00	1.489.000,00
04	125 0401 2817 0000 OBRIGAÇÕES TRIBUTÁRIAS E CONTRIBUTIVAS	0,00	0,00	1.489.000,00	1.489.000,00
04	124 Controle Interno	0,00	0,00	184.000,00	184.000,00
04	124 0401 GESTÃO ADMINISTRATIVA DO MUNICÍPIO	0,00	0,00	184.000,00	184.000,00
04	124 0401 2004 0000 MANUTENÇÃO DA CONTROLADORIA GERAL DO MUNICÍPIO	0,00	0,00	184.000,00	184.000,00
04	131 Comunicação Social	0,00	0,00	52.000,00	52.000,00





**PREFEITURA MUNICIPAL DE PAUDALHO**

AV RAUL BANDEIRA, 21 - CNPJ/11097383/0001-84

Orçamento Programa - Exercício de 2020

Anexo 07

Página 2

Lei: 0, Data: 02/10/2019

**PROGRAMA DE TRABALHO DO GOVERNO  
DEMONSTRATIVO DE FUNÇÕES, SUBFUNÇÕES E PROGRAMAS  
POR PROJETOS, ATIVIDADES E OPERAÇÕES ESPECIAIS**

(Inc II, § 2º, Art.2º)

Código	Especificação	Operação Especial	Projetos	Atividades	Total
04	Administração	184.000,00	288.000,00	8.918.300,00	9.390.300,00
04	191 Comunicação Social	0,00	0,00	52.000,00	52.000,00
04	191 0402 COMUNICAÇÃO GOVERNAMENTAL	0,00	0,00	52.000,00	52.000,00
04	191.0402.2815.0000 DIVULGAÇÃO OFICIAL	0,00	0,00	52.000,00	52.000,00
04	Segurança Pública	0,00	0,00	1.957.000,00	1.957.000,00
04	122 Administração Geral	0,00	0,00	1.955.000,00	1.955.000,00
04	122 0401 GESTÃO ADMINISTRATIVA DO MUNICÍPIO	0,00	0,00	1.555.000,00	1.555.000,00
04	122.0401.1810.0000 AQUISIÇÃO DE EQUIPAMENTOS/BENS MÓVEIS	0,00	0,00	50.000,00	50.000,00
04	122.0401.2827.0000 MANUTENÇÃO DA SECRETARIA DE GOVERNO E SEGURANÇA CIDADÃ	0,00	0,00	450.000,00	450.000,00
04	122.0401.2828.0000 MANUTENÇÃO DA GUARDA MUNICIPAL	0,00	0,00	1.055.000,00	1.055.000,00
04	182 Defesa Civil	0,00	0,00	32.000,00	32.000,00
04	182 0801 FORTALECIMENTO DA DEFESA CIVIL	0,00	0,00	32.000,00	32.000,00
04	182.0801.2929.0000 MANUTENÇÃO EXECUTIVA DA DEFESA CIVIL	0,00	0,00	32.000,00	32.000,00
04	Assistência Social	197.000,00	300.000,00	5.970.000,00	6.467.000,00
04	122 Administração Geral	187.000,00	150.000,00	1.354.000,00	1.671.000,00
04	122 0801 GESTÃO DA ASSISTÊNCIA SOCIAL	187.000,00	150.000,00	1.354.000,00	1.671.000,00
04	122.0801.0810.0000 SUBVENÇÃO A ASSOCIAÇÕES E FUNDAÇÕES	187.000,00	0,00	0,00	187.000,00
04	122.0801.1840.0000 AQUISIÇÃO DE EQUIPAMENTOS/BENS MÓVEIS DOS PROGRAMAS DO FPMAS	0,00	100.000,00	0,00	100.000,00
04	122.0801.1948.0000 CONSTRUÇÃO, AMPLIAÇÃO E REFORMA DE PRÉDIOS	0,00	50.000,00	0,00	50.000,00
04	122.0801.2805.0000 MANUTENÇÃO DO CONSELHO TUTELAR	0,00	0,00	156.000,00	156.000,00
04	122.0801.2840.0000 MANUTENÇÃO DA SECRETARIA	0,00	0,00	2.000,00	2.000,00
04	122.0801.2868.0000 MANUTENÇÃO DO FPMAS	0,00	0,00	1.120.000,00	1.120.000,00
04	122.0801.2875.0000 MANUTENÇÃO DE CAPACITAÇÃO, CONFERÊNCIAS, SEMINÁRIOS E CURSOS DE C	0,00	0,00	19.000,00	19.000,00
04	241 Assistência ao Idoso	0,00	0,00	30.000,00	30.000,00
04	241 0602 BLOCO DE PROTEÇÃO SOCIAL BÁSICA	0,00	0,00	30.000,00	30.000,00
04	241.0602.2870.0000 POLÍTICA PARA PESSOAS IDOSAS	0,00	0,00	30.000,00	30.000,00
04	242 Assistência ao Portador de Deficiência	0,00	0,00	25.000,00	25.000,00
04	242 0602 BLOCO DE PROTEÇÃO SOCIAL BÁSICA	0,00	0,00	25.000,00	25.000,00
04	242.0602.2871.0000 APOIO À PESSOA COM DEFICIÊNCIA	0,00	0,00	25.000,00	25.000,00
04	243 Assistência à Criança e ao Adolescente	10.000,00	20.000,00	24.000,00	54.000,00
04	243 0602 BLOCO DE PROTEÇÃO SOCIAL BÁSICA	0,00	0,00	4.000,00	4.000,00
04	243.0602.2473.0000 APOIO À CRIANÇA E ADOLESCENTE	0,00	0,00	4.000,00	4.000,00
04	243 0803 BLOCO DA PROTEÇÃO SOCIAL ESPECIAL DE MÉDIA/ALTA COMPLEXIDADE	0,00	0,00	9.000,00	9.000,00
04	243.0803.2948.0000 MANUTENÇÃO DO CONVÊNIO ACOELHIMENTO DE MENOR	0,00	0,00	9.000,00	9.000,00



**PREFEITURA MUNICIPAL DE PAUDALHO**

AV RAUL BANDEIRA, 21 - CNPJ 11017383/0001-94

Orçamento Programa - Exercício de 2020

Anexo 07

Página 3

Lot: 0, Data: 02/10/2019

**PROGRAMA DE TRABALHO DO GOVERNO  
DEMONSTRATIVO DE FUNÇÕES, SURFUNÇÕES E PROGRAMAS  
POR PROJETOS, ATIVIDADES E OPERAÇÕES ESPECIAIS**

(Inc. II, § 2º, Art. 2º)

Código	Especificação	Operação Especial	Projetos	Atividades	Total
06	Assistência Social	197.000,00	550.000,00	6.970.000,00	8.117.000,00
06	243 Assistência à Criança e ao Adolescente	10.000,00	20.000,00	24.000,00	54.000,00
06	243 0804 FORTALECIMENTO DOS DIREITOS DA CIDADANIA	10.000,00	20.000,00	12.000,00	42.000,00
06.243.0804.0811.0000	SUBVENÇÕES A ENTIDADES PARA APOIO À CRIANÇA E AO ADOLESCENTE	10.000,00	0,00	0,00	10.000,00
06.243.0804.1935.0000	ADQUIÇÃO DE EQUIPAMENTOS PARA O FUNDECA	0,00	20.000,00	0,00	20.000,00
06.243.0804.2887.0000	MANUTENÇÃO DO CONSELHO DE DIREITO DA CRIANÇA E ADOLESCENTE	0,00	0,00	4.000,00	4.000,00
06.243.0804.2898.0000	MANUTENÇÃO DO FUNDECA	0,00	0,00	0,00	0,00
06	244 Assistência Comunitária	0,00	410.000,00	3.965.000,00	4.365.000,00
06	244 0801 GESTÃO DA ASSISTÊNCIA SOCIAL	0,00	0,00	40.000,00	40.000,00
06.244.0801.2805.0000	COORDENADORIA ESPECIAL DA MULHER	0,00	0,00	34.000,00	34.000,00
06.244.0801.2874.0000	CURSOS PROFISSIONALIZANTES	0,00	0,00	6.000,00	6.000,00
06	244 0802 BLOCO DE PROTEÇÃO SOCIAL BÁSICA	0,00	290.000,00	894.000,00	804.000,00
06.244.0802.1932.0000	ADQUIÇÃO DE EQUIPAMENTOS / BENS MÓVEIS EL. SOCIAL BÁSICO	0,00	100.000,00	0,00	100.000,00
06.244.0802.1933.0000	CONSTRUÇÃO/REFORMA/AMPLIAÇÃO DO CRAS (PAIF) / SCPV	0,00	100.000,00	0,00	100.000,00
06.244.0802.2070.0000	PISO BÁSICO VARIÁVEL	0,00	0,00	179.000,00	179.000,00
06.244.0802.2075.0000	MANUTENÇÃO DA PROTEÇÃO SOCIAL BÁSICA - CRAS (PAIF)/SCPV	0,00	0,00	315.000,00	315.000,00
06	244 0803 BLOCO DA PROTEÇÃO SOCIAL ESPECIAL DE MÉDIA ALTA COMPLEXIDADE	0,00	200.000,00	422.000,00	622.000,00
06.244.0803.1930.0000	CONSTRUÇÃO/REFORMA/AMPLIAÇÃO DO CREAS (PAEFI) / UNIDADES DE ACOLOHIMENTO	0,00	100.000,00	0,00	100.000,00
06.244.0803.1931.0000	ADQUIÇÃO DE EQUIPAMENTOS BENS MÓVEIS ESPECIAL MÉDIA ALTA, COMPLEXIDADE	0,00	100.000,00	0,00	100.000,00
06.244.0803.2885.0000	CENTRO DE REFERÊNCIA ESPECIAL DE ASSISTÊNCIA SOCIAL - CREAS (PAEFI)	0,00	0,00	392.000,00	392.000,00
06.244.0803.2848.0000	MANUTENÇÃO DO PROGRAMA FAMÍLIA ACOELHEDORA	0,00	0,00	24.000,00	24.000,00
06	244 0806 BLOCO DA GESTÃO DO PROGRAMA BOLSA FAMÍLIA E DO CADASTRO ÚNICO	0,00	0,00	211.000,00	211.000,00
06.244.0806.2075.0000	MANUTENÇÃO DO PROGRAMA BOLSA FAMÍLIA/BSF	0,00	0,00	211.000,00	211.000,00
06	244 0805 BLOCO DA GESTÃO DO SUAS	0,00	0,00	8.000,00	8.000,00
06.244.0805.2000.0000	MANUTENÇÃO DO ÍNDICE DE GESTÃO DECENTRALIZADA DO SUAS - IGDSUAS	0,00	0,00	8.000,00	8.000,00
06	244 0807 PROGRAMAS COMPLEMENTARES DA ASSISTÊNCIA SOCIAL	0,00	0,00	2.755.000,00	2.755.000,00
06.244.0807.2855.0000	PROGRAMA DE BENEFÍCIO EVENTUAL	0,00	0,00	1.000.000,00	1.000.000,00
06.244.0807.2851.0000	MANUTENÇÃO DO PROGRAMA RSC NA ESCOLA	0,00	0,00	0,00	0,00
06.244.0807.2943.0000	MANUTENÇÃO PRIMEIRA INFÂNCIA NO SUAS-CRIANÇA FELIZ	0,00	0,00	6.000,00	6.000,00
06.244.0807.2956.0000	APOIO A RECL. DE CASAS POPULARES	0,00	0,00	125.000,00	125.000,00
06.244.0807.2947.0000	MANUTENÇÃO DA EQUIPE DE VISITADORES	0,00	0,00	165.000,00	165.000,00
06.244.0807.2950.0000	MANUTENÇÃO DAS ATIVIDADES DO PROGRAMA ACESSO SUAS-TRABALHO	0,00	0,00	6.000,00	6.000,00
06.244.0807.2957.0000	MANUTENÇÃO DO PROGRAMA DE DISTRIBUIÇÃO DE SOPA	0,00	0,00	54.000,00	54.000,00
06.244.0807.2938.0000	MANUTENÇÃO DO PROGRAMA CASA DE TÁRAXA	0,00	0,00	338.000,00	338.000,00
06.244.0807.2960.0000	MANUTENÇÃO DO PROGRAMA PROJ. TÉCNICO MINHA CASA MINHA VIDA	0,00	0,00	700.000,00	700.000,00
06.244.0807.2962.0000	MANUTENÇÃO DO PROGRAMA PROJ. TÉCNICO MINHA CASA MINHA VIDA	0,00	0,00	421.000,00	421.000,00
06	244 0808 PAIF ESTADUAL	0,00	10.000,00	25.000,00	35.000,00
06.244.0808.1983.0000	ADQUIÇÃO DE EQUIPAMENTOS PARA O CRAS FUNDO A FUNDO-ESTADUAL	0,00	10.000,00	0,00	10.000,00
06.244.0808.2002.0000	MANUTENÇÃO DO CRAS FUNDO A FUNDO-ESTADUAL	0,00	0,00	5.000,00	5.000,00
06.244.0808.2970.0000	BENEFÍCIO EVENTUAIS-ESTADO	0,00	0,00	20.000,00	20.000,00





**PREFEITURA MUNICIPAL DE PAUDALHO**  
AV RAUL BANDEIRA, 21 - CNPJ: 11087383/0001-94

Orçamento Programa - Exercício de: 2020

Anexo 07

Page 4

Lei: 0, Data: 02/10/2019

**PROGRAMA DE TRABALHO DO GOVERNO  
DEMONSTRATIVO DE FUNÇÕES, SUBFUNÇÕES E PROGRAMAS  
POR PROJETOS, ATIVIDADES E OPERAÇÕES ESPECIAIS**  
(Inc. II, § 2º, Art. 2º)

Código	Especificação	Operação Especial	Projetos	Atividades	Total
09	Previdência Social	0,00	0,00	414.000,00	414.000,00
09	272 - Previdência do Regime Estatutário	0,00	0,00	414.000,00	414.000,00
09	272 0401 - GESTÃO ADMINISTRATIVA DO MUNICÍPIO	0,00	0,00	414.000,00	414.000,00
09	272 0401 2019 0000 - MANUTENÇÃO DAS AÇÕES PREVIDENCIÁRIAS	0,00	0,00	414.000,00	414.000,00
10	Saúde	30.000,00	3.888.000,00	27.748.000,00	31.596.000,00
10	122 - Administração Geral	50.000,00	94.000,00	2.035.000,00	2.184.000,00
10	122 1001 - PROMOÇÃO À SAÚDE DE QUALIDADE	50.000,00	20.000,00	1.905.000,00	1.675.000,00
10	122 1001 1984 0000 - AQUISIÇÃO DE EQUIPAMENTOS/BENS MÓVEIS DESTINADOS AO CONSELHO DE SAÚDE	0,00	20.000,00	0,00	20.000,00
10	122 1001 2042 0000 - GESTÃO TÉCNICA E ADMINISTRATIVA DA SECRETARIA DE SAÚDE	0,00	0,00	2.000,00	2.000,00
10	122 1001 2849 0000 - MANUTENÇÃO DAS ATIVIDADES DO FUNDO MUNICIPAL DE SAÚDE	0,00	0,00	1.892.000,00	1.892.000,00
10	122 1001 2849 0000 - MANUTENÇÃO DO CONSELHO DE SAÚDE	0,00	0,00	3.000,00	3.000,00
10	122 1001 8934 0000 - SUBVENÇÕES SOCIAIS	50.000,00	0,00	0,00	50.000,00
10	122 1002 - SUPORTE AOS SERVIÇOS DE SAÚDE	0,00	34.000,00	192.000,00	196.000,00
10	122 1002 1029 0000 - AQUISIÇÃO DE EQUIPAMENTOS/BENS MÓVEIS DESTINADOS AO FUNDO MUNICIPAL DE SAÚDE	0,00	34.000,00	0,00	34.000,00
10	122 1002 1840 0000 - CONSTRUÇÃO, AMPLIAÇÃO OU REFORMA EM IMÓVEIS DO FUNDO MUNICIPAL DE SAÚDE	0,00	40.000,00	0,00	40.000,00
10	122 1002 2042 0000 - PAGAMENTO DE OBRIGAÇÕES PATRONAIS - SERVIÇOS DE TERCEIROS	0,00	0,00	20.000,00	20.000,00
10	122 1002 2848 0000 - AUXÍLIOS DIVERSOS À POPULAÇÃO	0,00	0,00	112.000,00	112.000,00
10	301 - Atenção Básica	0,00	2.490.000,00	11.108.000,00	13.684.000,00
10	301 0002 - JUNTA MÉDICA-ODONTOLÓGICA	0,00	3.000,00	49.000,00	54.000,00
10	301 0002 1103 0000 - AQUISIÇÃO DE EQUIP./BENS MÓVEIS P/IMPL. E GERENCIAMENTO DO RESÍDUO SÓLIDO - ODONTOLÓGICA	0,00	3.000,00	0,00	3.000,00
10	301 0002 2200 0000 - MANUTENÇÃO DA JUNTA MÉDICA-ODONTOLÓGICA	0,00	0,00	46.000,00	46.000,00
10	301 1001 - PROMOÇÃO À SAÚDE DE QUALIDADE	0,00	0,00	11.060.000,00	11.060.000,00
10	301 1001 2848 0000 - MANUTENÇÃO DA ACADEMIA DA SAÚDE	0,00	0,00	65.000,00	65.000,00
10	301 1001 2849 2000 - MANUTENÇÃO DAS AÇÕES DO PROGRAMA SAÚDE RURAL	0,00	0,00	3.601.000,00	3.601.000,00
10	301 1001 2850 0000 - MANUTENÇÃO DAS AÇÕES DO PROGRAMA ACS	0,00	0,00	2.977.000,00	2.977.000,00
10	301 1001 2851 0000 - MANUTENÇÃO DAS AÇÕES DO PAF	0,00	0,00	5.489.000,00	5.489.000,00
10	301 1001 2852 0000 - MANUTENÇÃO DO NÚCLEO DE APOIO À SAÚDE DA FAMÍLIA - NASF	0,00	0,00	524.000,00	524.000,00
10	301 1001 2856 0000 - MANUTENÇÃO DAS ATIVIDADES DO CEO	0,00	0,00	85.000,00	85.000,00
10	301 1002 - SUPORTE AOS SERVIÇOS DE SAÚDE	0,00	2.490.000,00	0,00	2.490.000,00
10	301 1002 1831 0000 - CONSTRUÇÃO, AMPLIAÇÃO E REFORMA DE IMÓVEIS DA ATENÇÃO BÁSICA	0,00	2.490.000,00	0,00	2.490.000,00
10	301 1002 1833 0000 - AQUISIÇÃO DE EQUIPAMENTOS/BENS MÓVEIS DESTINADOS À ATENÇÃO BÁSICA	0,00	300.000,00	0,00	300.000,00
10	302 - Assistência Hospitalar e Ambulatorial	0,00	740.000,00	12.851.000,00	13.591.000,00
10	302 1001 - PROMOÇÃO À SAÚDE DE QUALIDADE	0,00	0,00	12.851.000,00	12.851.000,00
10	302 1001 2854 0000 - MANUTENÇÃO DO SAMU	0,00	0,00	300.000,00	300.000,00
10	302 1001 2855 0000 - MANUTENÇÃO DAS AÇÕES DA MÉDIA E ALTA COMPLEXIDADE	0,00	0,00	11.025.000,00	11.025.000,00
10	302 1001 2856 0000 - MANUTENÇÃO DO CENTRO DE ATENÇÃO PSICOSSOCIAL - CAPS	0,00	0,00	752.000,00	752.000,00
10	302 1001 2858 0000 - TRATAMENTO FORA DO HOSPÍDIO	0,00	0,00	102.000,00	102.000,00
10	302 1001 2860 0000 - MANUTENÇÃO DO CENTRO DE REABILITAÇÃO FÍSICA	0,00	0,00	72.000,00	72.000,00



**PREFEITURA MUNICIPAL DE PAUDALHO**

AV RAUL BANDEIRA, 21 - CNPJ:11057303/0001-24

Departamento Programa - Exercício de 2020

Anexo 07

Página 3

Lei: 0, Data: 02/10/2019

**PROGRAMA DE TRABALHO DO GOVERNO  
 DEMONSTRATIVO DE FUNÇÕES, SUBFUNÇÕES E PROGRAMAS  
 POR PROJETOS, ATIVIDADES E OPERAÇÕES ESPECIAIS**

(Inc. II, § 2º, Art. 2º)

Código	Especificação	Operação Especial	Projetos	Atividades	Total
10	Saúde	50.000,00	3.855.000,00	27.748.000,00	31.855.000,00
10	300 Assistência Hospitalar e Ambulatorial	0,00	740.000,00	12.851.000,00	13.591.000,00
10	302	0,00	740.000,00	0,00	740.000,00
10.302.1002.1634.0000	SUporte aos serviços de saúde	0,00	740.000,00	0,00	740.000,00
10.302.1002.1634.0000	Aquisição de equipamentos / bens móveis destinados a média e alta complexidade	0,00	240.000,00	0,00	240.000,00
10.302.1002.1635.0000	CONSTRUÇÃO, AMPLIAÇÃO OU REFORMA DA MÉDIA E ALTA COMPLEXIDADE	0,00	500.000,00	0,00	500.000,00
10	303 Recursos Profissionais e Terapêuticos	0,00	58.000,00	576.000,00	634.000,00
10	303	0,00	0,00	576.000,00	576.000,00
10.303.1001.2884.0000	PROMOÇÃO A SAÚDE DE QUALIDADE	0,00	0,00	576.000,00	576.000,00
10.303.1001.2884.0000	PROGRAMA ASSISTÊNCIA FARMACÊUTICA BÁSICA	0,00	0,00	576.000,00	576.000,00
10	303	0,00	58.000,00	0,00	58.000,00
10.303.1002.1041.0000	SUporte aos serviços de saúde	0,00	58.000,00	0,00	58.000,00
10.303.1002.1041.0000	OBRAS E INSTALAÇÕES DA REDE DE ASSISTÊNCIA FARMACÊUTICA	0,00	58.000,00	0,00	58.000,00
10.303.1002.1042.0000	AQUISIÇÃO DE EQUIPAMENTOS / BENS MÓVEIS DESTINADOS A ASSISTÊNCIA FARMACÊUTICA	0,00	0,00	0,00	0,00
10	304 Vigilância Sanitária	0,00	30.000,00	41.000,00	71.000,00
10	304	0,00	0,00	41.000,00	41.000,00
10.304.1001.2860.0000	PROMOÇÃO A SAÚDE DE QUALIDADE	0,00	0,00	41.000,00	41.000,00
10.304.1001.2860.0000	MANUTENÇÃO DAS ATIVIDADES DE VIGILÂNCIA SANITÁRIA	0,00	0,00	41.000,00	41.000,00
10	304	0,00	30.000,00	0,00	30.000,00
10.304.1002.1844.0000	SUporte aos serviços de saúde	0,00	30.000,00	0,00	30.000,00
10.304.1002.1844.0000	OBRAS E INSTALAÇÕES DA REDE DE VIGILÂNCIA SANITÁRIA	0,00	20.000,00	0,00	20.000,00
10.304.1002.1844.0000	AQUISIÇÃO DE EQUIPAMENTOS / BENS MÓVEIS DESTINADOS A VIGILÂNCIA SANITÁRIA	0,00	10.000,00	0,00	10.000,00
10	305 Vigilância Epidemiológica	0,00	90.000,00	1.053.000,00	1.153.000,00
10	305	0,00	0,00	1.053.000,00	1.053.000,00
10.305.1001.2865.0000	PROMOÇÃO A SAÚDE DE QUALIDADE	0,00	0,00	1.053.000,00	1.053.000,00
10.305.1001.2865.0000	MANUTENÇÃO CAMPANHA DE VACINAÇÃO	0,00	0,00	43.000,00	43.000,00
10.305.1001.2865.0000	MANUTENÇÃO EM VIGILÂNCIA EM SAÚDE	0,00	0,00	1.029.000,00	1.029.000,00
10	305	0,00	90.000,00	0,00	90.000,00
10.305.1002.1845.0000	SUporte aos serviços de saúde	0,00	90.000,00	0,00	90.000,00
10.305.1002.1845.0000	OBRAS E INSTALAÇÕES DA REDE DE VIGILÂNCIA EM SAÚDE	0,00	60.000,00	0,00	60.000,00
10.305.1002.1846.0000	AQUISIÇÃO DE EQUIPAMENTOS / BENS MÓVEIS DESTINADOS A VIGILÂNCIA EM SAÚDE	0,00	40.000,00	0,00	40.000,00
10	306 Alimentação e Nutrição	0,00	0,00	74.000,00	74.000,00
10	306	0,00	0,00	74.000,00	74.000,00
10.306.1001.2961.0000	PROMOÇÃO A SAÚDE DE QUALIDADE	0,00	0,00	74.000,00	74.000,00
10.306.1001.2961.0000	AÇÕES DE ALIMENTAÇÃO E NUTRIÇÃO	0,00	0,00	74.000,00	74.000,00
12	Educação	678.000,00	5.885.000,00	40.266.000,00	46.829.000,00
12	122 Administração Geral	0,00	0,00	6.280,00	6.280,00
12	122	0,00	0,00	2.280,00	2.280,00
12.122.0002.2205.0000	GESTÃO ADMINISTRATIVA DO COMANAS	0,00	0,00	1.000,00	1.000,00
12.122.0002.2205.0000	MANUTENÇÃO DA ESCOLA TÉCNICA RÍTO FERREIRA	0,00	0,00	1.280,00	1.280,00
12.122.0002.2207.0000	MANUTENÇÃO DA ESCOLA RÍTO FERREIRA DE ADM PÚBLICA	0,00	0,00	0,00	0,00
12	122	0,00	0,00	4.000,00	4.000,00
12.122.1201.2825.0000	DESENVOLVIMENTO DA EDUCAÇÃO DE QUALIDADE	0,00	0,00	4.000,00	4.000,00
12.122.1201.2825.0000	MANUTENÇÃO DA SEC DE EDUCAÇÃO	0,00	0,00	0,00	0,00
12	361 Ensino Fundamental	678.000,00	5.885.000,00	38.038.000,00	44.601.000,00





**PREFEITURA MUNICIPAL DE PAUDALHO**  
 AV RAUL BANDEIRA, 21 - CNPJ:11097363/0001-84

Orçamento Programa - Exercício de 2020  
 Anexo 07  
 Page 6  
 Lei: 0, Data: 02/10/2019

**PROGRAMA DE TRABALHO DO GOVERNO  
 DEMONSTRATIVO DE FUNÇÕES, SUBFUNÇÕES E PROGRAMAS  
 POR PROJETOS, ATIVIDADES E OPERAÇÕES ESPECIAIS**  
 (Inc. II, § 2º, Art. 2º)

Código	Especificação	Operação Especial	Projetos	Atividades	Total
12	Educação	678.000,00	5.855.000,00	40.259.280,00	46.801.280,00
12	351 Ensino Fundamental	678.000,00	3.034.000,00	36.038.000,00	40.049.000,00
12	351 0000 ENCARGOS PÚBLICOS DIVERSOS	608.000,00	0,00	0,00	608.000,00
12.351.0000.0004.0000	AMORTIZAÇÃO DE DÍVIDA - FME	608.000,00	0,00	0,00	608.000,00
12	351 1201 DESENVOLVIMENTO DA EDUCAÇÃO DE QUALIDADE	70.000,00	0,00	21.180.000,00	21.250.000,00
12.351.1201.2805.0000	MANUTENÇÃO DO FUNDO MUNICIPAL DE EDUCAÇÃO	0,00	0,00	2.389.000,00	2.389.000,00
12.351.1201.2802.0000	MANUTENÇÃO ENSINO FUNDAMENTAL	0,00	0,00	754.000,00	754.000,00
12.351.1201.2801.0000	ADQUIÇÃO DE LIVROS DIDÁTICOS	0,00	0,00	312.000,00	312.000,00
12.351.1201.2902.0000	MANUTENÇÃO DO ENSINO FUNDAMENTAL 60%	0,00	0,00	18.473.000,00	18.473.000,00
12.351.1201.2905.0000	MANUTENÇÃO DO ENSINO FUNDAMENTAL 40%	0,00	0,00	11.242.000,00	11.242.000,00
12.351.1201.8804.0000	SUBVENÇÕES SOCIAIS	70.000,00	0,00	0,00	70.000,00
12	351 1202 SUPORTE COMPLEMENTAR A EDUCAÇÃO	0,00	3.324.000,00	4.858.000,00	8.182.000,00
12.351.1202.1962.0000	ADQUIÇÃO DE TRANSPORTE ESCOLAR(EQUIPAMENTO/ MOBILIÁRIOS/ BENS MÓVEIS	0,00	60.000,00	0,00	60.000,00
12.351.1202.1965.0000	INFRAESTRUTURA DE ESCOLA (CONSTRUÇÃO/REFORMA E AMPLIAÇÃO)	0,00	2.100.000,00	0,00	2.100.000,00
12.351.1202.1966.0000	CONSTRUÇÃO, AMPLIAÇÃO E RESTAURAÇÃO DE UNIDADES ESCOLARES	0,00	216.000,00	0,00	216.000,00
12.351.1202.1967.0000	ADQUIÇÃO DE EQUIPAMENTOS (BENS MÓVEIS- ENSINO FUNDAMENTAL	0,00	173.000,00	0,00	173.000,00
12.351.1202.1969.0000	ADQUIÇÃO DE LIVROS P/BIBLIOTECA PARA O ENSINO FUNDAMENTAL	0,00	150.000,00	0,00	150.000,00
12.351.1202.1994.0000	CONSTRUÇÃO / REFORMA E AMPLIAÇÃO COM O GSE	0,00	300.000,00	0,00	300.000,00
12.351.1202.1995.0000	ADQUIÇÃO DE EQUIPAMENTOS / BENS MÓVEIS COM O GSE	0,00	185.000,00	0,00	185.000,00
12.351.1202.1996.0000	DESAPROPRIAÇÃO DE IMÓVEIS COM O FUNDOS	0,00	100.000,00	0,00	100.000,00
12.351.1202.2802.0000	PROGRAMA DINHEIRO DIRETO NA ESCOLA - PDDE	0,00	0,00	3.000,00	3.000,00
12.351.1202.2930.0000	ADQUIÇÃO DE FARDAMENTOS	0,00	0,00	57.000,00	57.000,00
12.351.1202.2994.0000	MANUTENÇÃO DO TRANSPORTE ESCOLAR	0,00	0,00	2.340.000,00	2.340.000,00
12.351.1202.2995.0000	PROGRAMA DE ALIMENTAÇÃO ESCOLAR	0,00	0,00	1.340.000,00	1.340.000,00
12.351.1202.2806.0000	MANUTENÇÃO DO PROGRAMA GSE	0,00	0,00	1.118.000,00	1.118.000,00
12	353 Ensino Profissional	0,00	0,00	10.000,00	10.000,00
12	353 1202 SUPORTE COMPLEMENTAR A EDUCAÇÃO	0,00	0,00	10.000,00	10.000,00
12.353.1202.2897.0000	MANUTENÇÃO DE CURSOS DE FORMAÇÃO CONTINUADA E QUALIFICAÇÃO PROF	0,00	0,00	10.000,00	10.000,00
12	354 Ensino Superior	0,00	0,00	863.000,00	863.000,00
12	354 1202 SUPORTE COMPLEMENTAR A EDUCAÇÃO	0,00	0,00	863.000,00	863.000,00
12.354.1202.2836.0000	MANUTENÇÃO DO TRANSPORTE ESCOLAR UNIVERSITARIO	0,00	0,00	843.000,00	843.000,00
12.354.1202.2830.0000	CONCESSÃO DE BOLSAS DE ESTUDOS	0,00	0,00	20.000,00	20.000,00
12	355 Educação Infantil	0,00	2.561.000,00	2.591.000,00	5.152.000,00
12	355 1201 DESENVOLVIMENTO DA EDUCAÇÃO DE QUALIDADE	0,00	0,00	2.571.000,00	2.571.000,00
12.355.1201.2903.0000	MANUTENÇÃO DA EDUCAÇÃO INFANTIL	0,00	0,00	33.000,00	33.000,00
12.355.1201.2904.0000	MANUTENÇÃO DO ENSINO INFANTIL 80%	0,00	0,00	2.527.000,00	2.527.000,00
12.355.1201.2905.0000	MANUTENÇÃO DO ENSINO INFANTIL 40%	0,00	0,00	11.000,00	11.000,00



**PREFEITURA MUNICIPAL DE PAUDALHO**

AV RAUL BANDEIRA, 21 - CNPJ:11097383/0001-84

Orçamento Programa - Exercício de 2020

Anexo 07

Page 7

Lei: 0, Data: 02/10/2019

**PROGRAMA DE TRABALHO DO GOVERNO  
DEMONSTRATIVO DE FUNÇÕES, SUBFUNÇÕES E PROGRAMAS  
POR PROJETOS, ATIVIDADES E OPERAÇÕES ESPECIAIS**

(Inc. II, § 2º, Art. 2º)

Código	Especificação	Operação Especial	Projetos	Atividades	Total
12	Educação	676.000,00	5.885.000,00	40.268.340,00	46.831.340,00
12	366 Educação Infantil	0,00	2.581.000,00	2.591.000,00	5.152.000,00
12	366 1202 SUPORTE COMPLEMENTAR A EDUCAÇÃO	0,00	2.581.000,00	20.000,00	2.591.000,00
12.366.1202.1864.0000	ADQUIÇÃO DE EQUIPAMENTOS / BENS MÓVEIS PARA O ENSINO INFANTIL	0,00	41.000,00	0,00	41.000,00
12.366.1202.1865.0000	CONSTRUÇÃO, AMPLIAÇÃO E REFORMA DA REDE INFANTIL	0,00	2.150.000,00	0,00	2.150.000,00
12.366.1202.1866.0000	CONSTRUÇÃO, REFORMA DE UNIDADES ESCOLARES	0,00	130.000,00	0,00	130.000,00
12.366.1202.1892.0000	ADQUIÇÃO DE LIVROS BIBLIOTECA PARA O ENSINO INFANTIL	0,00	100.000,00	0,00	100.000,00
12.366.1202.1893.0000	ADQUIÇÃO DE EQUIPAMENTOS/BENS MÓVEIS - ENSINO INFANTIL	0,00	120.000,00	0,00	120.000,00
12.366.1202.2893.0000	ADQUIÇÃO DE FARDAMENTOS	0,00	0,00	20.000,00	20.000,00
12	366 Educação de Jovens e Adultos	0,00	0,00	760.000,00	760.000,00
12	366 1201 DESENVOLVIMENTO DA EDUCAÇÃO DE QUALIDADE	0,00	0,00	760.000,00	760.000,00
12.366.1201.2891.0000	MANUTENÇÃO DA EDUCAÇÃO DE JOVENS E ADULTOS	0,00	0,00	18.000,00	18.000,00
12.366.1201.2896.0000	ALFABETIZAÇÃO DE JOVENS ADULTOS 80%	0,00	0,00	742.000,00	742.000,00
12	Cultura	124.000,00	60.000,00	2.662.000,00	2.846.000,00
12	122 Administração Geral	124.000,00	0,00	298.000,00	422.000,00
12	122 1301 DESENVOLVIMENTO E PROMOÇÃO CULTURAL	124.000,00	0,00	288.000,00	422.000,00
12.122.1301.0805.0000	SUBVENÇÕES A ENTIDADES CULTURAIS	124.000,00	0,00	0,00	124.000,00
12.122.1301.2917.0000	MANUTENÇÃO DA SECRETARIA DE CULTURA E TURISMO	0,00	0,00	298.000,00	298.000,00
12	252 Museu Cultural	0,00	60.000,00	2.576.000,00	2.438.000,00
12	252 1301 DESENVOLVIMENTO E PROMOÇÃO CULTURAL	0,00	60.000,00	2.378.000,00	2.438.000,00
12.252.1301.1891.0000	ADQUIÇÃO DE EQUIPAMENTO / BENS MÓVEIS DESTINADOS A SEC. E CULTURA	0,00	20.000,00	0,00	20.000,00
12.252.1301.1892.0000	ADQUIÇÃO DE INSTRUMENTOS MUSICAIS	0,00	20.000,00	0,00	20.000,00
12.252.1301.1893.0000	ADQUIÇÃO DE EQUIPAMENTO LIVROS PARA A BIBLIOTECA	0,00	20.000,00	0,00	20.000,00
12.252.1301.2822.0000	APOIO AS ATIVIDADES FESTIVAS E CULTURAIS	0,00	0,00	2.372.000,00	2.372.000,00
12.252.1301.2906.0000	MANUTENÇÃO DA BIBLIOTECA	0,00	0,00	6.000,00	6.000,00
12	696 Turismo	0,00	0,00	6.000,00	6.000,00
12	696 1301 DESENVOLVIMENTO E PROMOÇÃO CULTURAL	0,00	0,00	6.000,00	6.000,00
12.696.1301.2910.0000	APOIO AS ATIVIDADES TURÍSTICAS	0,00	0,00	6.000,00	6.000,00
15	Urbanismo	0,00	5.403.000,00	10.285.850,00	15.688.850,00
15	122 Administração Geral	0,00	0,00	10.153.000,00	10.153.000,00
15	122 1501 REABILITAÇÃO DE ÁREAS URBANAS	0,00	0,00	6.929.000,00	6.929.000,00
15.122.1501.2893.0000	MANUTENÇÃO DOS SERVIÇOS DE OBRAS E CONTROLE URBANO	0,00	0,00	6.929.000,00	6.929.000,00
15	122 1502 DESENVOLVIMENTO URBANO	0,00	0,00	1.403.000,00	1.403.000,00
15.122.1502.2892.0000	MANUTENÇÃO DE LIMPEZA PÚBLICA	0,00	0,00	1.403.000,00	1.403.000,00
15	122 1503 ILUMINAÇÃO PÚBLICA EFICIENTE	0,00	0,00	2.121.000,00	2.121.000,00
15.122.1503.2893.0000	MANUTENÇÃO DAS AÇÕES DA ILUMINAÇÃO PÚBLICA	0,00	0,00	2.121.000,00	2.121.000,00



**PREFEITURA MUNICIPAL DE PAUDALHO**

AV RAUL BANDEIRA, 21 - CNPJ:11067363/0001-84

Orçamento Programa - Exercício de 2020

Anexo 07

Page 8

Lei: 0, Data: 02/10/2019

**PROGRAMA DE TRABALHO DO GOVERNO  
 DEMONSTRATIVO DE FUNÇÕES, SUBFUNÇÕES E PROGRAMAS  
 POR PROJETOS, ATIVIDADES E OPERAÇÕES ESPECIAIS  
 (Inc. II, § 2º, Art.2º)**

Código	Especificação	Operação Especial	Projetos	Atividades	Total
15	Urbânimo	0,00	R 403.000,00	10.000.800,00	15.000.800,00
15	344 Assistência Comunitária	0,00	102.000,00	0,00	102.000,00
15	344 1502 DESENVOLVIMENTO URBANO	0,00	102.000,00	0,00	102.000,00
15.244.1502.1990.0000	CONSTRUÇÃO DE CENTRO ESPECIALIZADO DE ATENDIMENTO A MULHER	0,00	102.000,00	0,00	102.000,00
15	451 Infra-Estrutura Urbana	0,00	4.801.000,00	0,00	4.801.000,00
15	451 1502 DESENVOLVIMENTO URBANO	0,00	4.801.000,00	0,00	4.801.000,00
15.451.1502.1815.0000	PAVIMENTAÇÃO GRANÍTICA/ASFALTICA DE VIAS MUNICÍPIO DE PAUDALHO	0,00	3.050.000,00	0,00	3.050.000,00
15.451.1502.1816.0000	CONSTRUÇÃO, AMPLIAÇÃO E RESTAURAÇÃO DE PRÉDIOS PÚBLICOS	0,00	200.000,00	0,00	200.000,00
15.451.1502.1818.0000	ADQUIÇÃO DE EQUIPAMENTOS/BIENS MÓVEIS DESTINADOS A SECRETARIA	0,00	71.000,00	0,00	71.000,00
15.451.1502.1854.0000	CONSTRUÇÃO DA PASSARELA MOLHADA SOBRE O RIO CAPIBARIBE	0,00	160.000,00	0,00	160.000,00
15.451.1502.1855.0000	CONSTRUÇÃO DO MERCADO DE CARNE DO MUNICÍPIO	0,00	200.000,00	0,00	200.000,00
15.451.1502.1856.0000	CONSTRUÇÃO DO NOVO CAMPO DE FUTEBOL DE GRADUAÇÃO "O MABÃO"	0,00	120.000,00	0,00	120.000,00
15.451.1502.1857.0000	PAVIMENTAÇÃO (GRANÍTICA / ASFALTICA E DRENAGEM EM VIAS DO MUNICÍPIO DE PAUDALHO	0,00	400.000,00	0,00	400.000,00
15.451.1922.1858.0000	CONSTRUÇÃO DE PRAÇA, PARQUES E JARDINS NO MUNICÍPIO	0,00	200.000,00	0,00	200.000,00
15	451 1503 ILUMINAÇÃO PÚBLICA EFICIENTE	0,00	200.000,00	0,00	200.000,00
15.451.1503.1821.0000	EXPANSÃO E MELHORIA DO SISTEMA DE ILUMINAÇÃO DO MUNICÍPIO DE PAUDALHO	0,00	200.000,00	0,00	200.000,00
15	462 Serviço Urbano	0,00	400.000,00	113.850,00	513.850,00
15	462 6004 RESÍDUOS SÓLIDOS - COMUMAS	0,00	0,00	13.850,00	13.850,00
15.462.6004.2304.0000	IMPLANTAÇÃO E GERENCIAMENTO DO RESÍDUO SÓLIDO-COMUMAS	0,00	0,00	13.850,00	13.850,00
15	462 1501 REABILITAÇÃO DE ÁREAS URBANAS	0,00	400.000,00	100.000,00	500.000,00
15.462.1501.1819.0000	CONSTRUÇÃO, AMPLIAÇÃO E RESTAURAÇÃO DE NECRÓPOLIS	0,00	200.000,00	0,00	200.000,00
15.462.1501.1820.0000	CONST. / REST. / MANUT. DE RÓTTES, BUSIROS, PASSAGENS, MOLHADAS E ESCADARIAS	0,00	200.000,00	0,00	200.000,00
15.462.1501.2834.0000	MANUTENÇÃO EM NECRÓPOLIS	0,00	0,00	100.000,00	100.000,00
15	606 Extensão Rural	0,00	200.000,00	0,00	200.000,00
15	606 1606 INTERVENÇÕES VIARIAS	0,00	200.000,00	0,00	200.000,00
15.606.1606.1822.0000	MELHORAMENTO DE ESTRADAS VICINAIS	0,00	200.000,00	0,00	200.000,00
15	813 Lazer	0,00	100.000,00	0,00	100.000,00
15	813 1502 DESENVOLVIMENTO URBANO	0,00	100.000,00	0,00	100.000,00
15.813.1502.1823.0000	CONSTRUÇÃO E RESTAURAÇÃO DE PRAÇAS, PARQUES E JARDINS	0,00	100.000,00	0,00	100.000,00
17	Saneamento	0,00	100.000,00	0,00	100.000,00
17	512 Saneamento Básico Urbano	0,00	100.000,00	0,00	100.000,00
17	512 1701 ÁGUA E ESGOTO- SERVIÇOS URBANOS	0,00	100.000,00	0,00	100.000,00
17.512.1701.1825.0000	CONSTRUÇÃO E REST. DE ESGOTOS-SANEAMENTO BÁSICO	0,00	100.000,00	0,00	100.000,00





**PREFEITURA MUNICIPAL DE PAUDALHO**

AV RAUL BANDEIRA, 21 - CNPJ: 11097583/0001-84

Orçamento Programa - Exercício de 2020

Anexo 07

Page 9

Lei: 0, Data: 02/10/2010

**PROGRAMA DE TRABALHO DO GOVERNO  
DEMONSTRATIVO DE FUNÇÕES, SUBFUNÇÕES E PROGRAMAS  
POR PROJETOS, ATIVIDADES E OPERAÇÕES ESPECIAIS**

(Inc. II, § 2º, Art. 2º)

Código	Especificação	Operação Especial	Preçatos	Atividades	Total
17	Governo	0,00	100.000,00	0,00	100.000
17	513 - Saneamento Básico (Urban)	0,00	100.000,00	0,00	100.000
18	Custo Ambiental	0,00	240.000,00	72.440,00	312.440
18	122 - Administração Geral	0,00	0,00	6.440,00	6.440
18	122 3005 LICENCIAMENTO AMBIENTAL - COMANAS	0,00	0,00	6.440,00	6.440
18.122.0005.2805.0000	AGÊNCIA REGIONAL DE LICENCIAMENTO AMBIENTAL - COMANAS	0,00	0,00	6.440,00	6.440
18	541 - Preservação e Conservação Ambiental	0,00	0,00	66.000,00	66.000
18	541 1801 DEFESA DO MEIO AMBIENTE	0,00	0,00	66.000,00	66.000
18.541.1801.2805.0000	MANUTENÇÃO DAS AÇÕES DO MEIO AMBIENTE	0,00	0,00	66.000,00	66.000
18.541.1801.2836.0000	MANUTENÇÃO DO CONSELHO DE DESENVOLVIMENTO RURAL E SUSTENTÁVEL E MEIO AMBIENTE	0,00	0,00	6.000,00	6.000
18	544 - Recursos Hídricos	0,00	240.000,00	0,00	240.000
18	544 1801 DEFESA DO MEIO AMBIENTE	0,00	240.000,00	0,00	240.000
18.544.1801.1803.0000	ESTRUTURAÇÃO DE RECURSOS HÍDRICOS NO MUNICÍPIO DE PAUDALHO	0,00	240.000,00	0,00	240.000
20	Agricultura	0,00	1.029.000,00	171.000,00	1.161.000
20	122 - Administração Geral	0,00	0,00	81.000,00	81.000
20	122 3001 DESENVOLVIMENTO E INFRAESTRUTURA URBANA E RURAL	0,00	0,00	81.000,00	81.000,00
20.122.0001.2807.0000	MANUTENÇÃO DA SECRETARIA DE AGRICULTURA / ABASTECIMENTO	0,00	0,00	81.000,00	81.000,00
20	505 - Abastecimento	0,00	510.000,00	90.000,00	400.000,00
20	505 3001 DESENVOLVIMENTO E INFRAESTRUTURA URBANA E RURAL	0,00	100.000,00	28.000,00	128.000,00
20.505.3001.1827.0000	CONSTRUÇÃO, AMPLIAÇÃO E REST. DE MERCADOS, MATADOUROS E FEIRAS	0,00	100.000,00	0,00	100.000,00
20.505.3001.2838.0000	MANUTENÇÃO DE MERCADOS, FEIRAS E MATADOURO	0,00	0,00	28.000,00	28.000,00
20	505 3002 FOMENTO AO ABASTECIMENTO AUMENTAR	0,00	210.000,00	62.000,00	272.000,00
20.505.3002.1800.0000	ADQUIÇÃO DE MÁQUINAS E EQUIPAMENTOS PARA APOIO A PRODUTIVIDADE	0,00	210.000,00	0,00	210.000,00
20.505.3002.2808.0000	DISTRIBUIÇÃO DE MUDAS E SEMENTES (PROJETO PLANTANDO VIDAS)	0,00	0,00	60.000,00	60.000,00
20.505.3002.2840.0000	APOIO A AGRICULTURA FAMILIAR	0,00	0,00	22.000,00	22.000,00
20	506 - Extensão Rural	0,00	710.000,00	0,00	710.000,00
20	506 3001 DESENVOLVIMENTO E INFRAESTRUTURA URBANA E RURAL	0,00	710.000,00	0,00	710.000,00
20.506.3001.1808.0000	ADQUIÇÃO DE EQUIPAMENTOS SEMOVBIS AGRÍCOLAS	0,00	710.000,00	0,00	710.000,00
23	Comércio e Serviços	0,00	0,00	20.000,00	20.000,00
23	891 - Promoção Comercial	0,00	0,00	20.000,00	20.000,00





**PREFEITURA MUNICIPAL DE PAUDALHO**

AV. RAUL BANDEIRA, 21 - CNPJ: 11007363/0001-64

Departamento Programa - Exercício de 2020

Anexo 07

Page 10

Leb 0, Data: 02/10/2019

**PROGRAMA DE TRABALHO DO GOVERNO  
 DEMONSTRATIVO DE FUNÇÕES, SUBFUNÇÕES E PROGRAMAS  
 POR PROJETOS, ATIVIDADES E OPERAÇÕES ESPECIAIS**

(Inç. II, § 2º, Art. 2º)

Código	Especificação	Operação Especial	Projetos	Atividades	Total
23	Condiciona e Serviços	0,00	0,00	20.000,00	20.000,00
23	051 Promoção Comercial	0,00	0,00	20.000,00	20.000,00
23	051 2301 COMÉRCIO E SERVIÇOS	0,00	0,00	20.000,00	20.000,00
23051 2301 2641 0000	APOIO AS ATIVIDADES COMERCIAIS	0,00	0,00	20.000,00	20.000,00
25	Transporte	0,00	10.000,00	463.000,00	473.000,00
25	782 Transporte Rodoviário	0,00	10.000,00	463.000,00	473.000,00
25	782 1504 PROMOÇÃO DA MOBILIDADE	0,00	10.000,00	463.000,00	473.000,00
25 782 1504 1040 0000	ADQUIÇÃO DE EQUIPAMENTOS / BENS / MOVEIS DESTINADOS A AUTARQUIA DE TRÂNSITO	0,00	10.000,00	0,00	10.000,00
25 782 1504 2096 0000	MANUTENÇÃO DA ATTP	0,00	0,00	463.000,00	463.000,00
27	Desporto e Lazer	42.000,00	576.000,00	197.000,00	815.000,00
27	122 Administração Desp.	42.000,00	0,00	197.000,00	239.000,00
27	122 2702 DESENVOLVIMENTO DO ESPORTE E ATIVIDADES MOTORAS	42.000,00	0,00	197.000,00	239.000,00
27 122 2702 6505 0000	SUBVENÇÕES A ENTIDADES ESPORTIVAS	42.000,00	0,00	0,00	42.000,00
27 122 2702 2611 0000	APOIO AO DESPORTO	0,00	0,00	197.000,00	197.000,00
27	451 Infra-Estrutura Lúbrica	0,00	570.000,00	0,00	570.000,00
27	451 2701 ESPORTE E LAZER - INFRAESTRUTURA E MODERNIZAÇÃO ESPORTIVA	0,00	570.000,00	0,00	570.000,00
27 451 2701 1867 0000	CONSTRUÇÃO/REFORMA/AMPLIAÇÃO DO ESTÁDIO DE FUTEBOL	0,00	100.000,00	0,00	100.000,00
27 451 2701 1898 0000	CONSTRUÇÃO, AMPLIAÇÃO E RESTAURAÇÃO DE GINÁSIOS	0,00	470.000,00	0,00	470.000,00
27	512 Desporto Comunitário	0,00	5.000,00	0,00	5.000,00
27	512 2702 DESENVOLVIMENTO DO ESPORTE E ATIVIDADES MOTORAS	0,00	5.000,00	0,00	5.000,00
27 512 2702 2812 0000	PROGRAMA SEGUNDO TEMPO	0,00	5.000,00	0,00	5.000,00
28	Energia Especiais	3.497.000,00	0,00	0,00	3.497.000,00
28	640 Serviço da Dívida Intera	2.287.000,00	0,00	0,00	2.287.000,00
28	648 0000 ENCARGOS PÚBLICOS DIVERSOS	2.287.000,00	0,00	0,00	2.287.000,00
28 648 0000 0801 0000	AMORTIZAÇÃO DA DÍVIDA	2.200.000,00	0,00	0,00	2.200.000,00
28 648 0000 0802 0000	JUROS E ENCARGOS DA DÍVIDA	71.000,00	0,00	0,00	71.000,00
28 648 0000 0807 0000	AMORTIZAÇÃO DE DÍVIDAS - FME	26.000,00	0,00	0,00	26.000,00
28	648 Outros Encargos Especiais	1.200.000,00	0,00	0,00	1.200.000,00
28	648 0000 ENCARGOS PÚBLICOS DIVERSOS	1.200.000,00	0,00	0,00	1.200.000,00
28 648 0000 0001 0000	ENCARGOS PÚBLICOS	20.000,00	0,00	0,00	20.000,00
28 648 0000 0803 0000	INDENIZAÇÕES E RESTITUIÇÕES	380.000,00	0,00	0,00	380.000,00
28 648 0000 0804 0000	REGULARIZAÇÃO DE PRECATORIOS	775.000,00	0,00	0,00	775.000,00
28 648 0000 0805 0000	SENTENÇAS JUDICIAIS - FMS	6.000,00	0,00	0,00	6.000,00
28 648 0000 0806 0000	INDENIZAÇÕES E RESTITUIÇÕES - FMS	33.000,00	0,00	0,00	33.000,00
28 648 0000 0807 0000	INDENIZAÇÕES E RESTITUIÇÕES - FME	5.000,00	0,00	0,00	5.000,00
28 648 0000 0810 0000	SENTENÇAS JUDICIAIS - FME	3.000,00	0,00	0,00	3.000,00



**PREFEITURA MUNICIPAL DE PAUDALHO**  
 AV RAUL BANDEIRA, 21 - CNPJ: 11087383/0001-64

Orcamento Programa - Exercício de: 2020

Anexo 07

Page 11

Lei: 0, Data: 02/10/2019

**PROGRAMA DE TRABALHO DO GOVERNO  
 DEMONSTRATIVO DE FUNÇÕES, SUBFUNÇÕES E PROGRAMAS  
 POR PROJETOS, ATIVIDADES E OPERAÇÕES ESPECIAIS**  
 (Inc. II, § 2º, Art. 2º)

Código	Especificação	Operação Especial	Projetos	Atividades	T o t a l
26	Despesa Especial	3.497.000,00	0,00	0,00	3.497.000,00
99	Reserva de Contingência	300.000,00	0,00	0,00	300.000,00
99 532	Reserva de Contingência	300.000,00	0,00	0,00	300.000,00
99 532 0000	RESERVA DE CONTINGÊNCIA	300.000,00	0,00	0,00	300.000,00
99 532 0000 0000	RESERVA DE CONTINGÊNCIA	300.000,00	0,00	0,00	300.000,00
<b>TOTAL</b>		<b>5.072.000,00</b>	<b>18.190.000,00</b>	<b>101.740.000,00</b>	<b>125.000.000,00</b>



PREFEITURA MUNICIPAL DE PAUDALHO  
AV RAUL BANDEIRA, 21 - CNPJ:11097383/0001-84

Orçamento Programa - Exercício de 2020

Anexo 08

Page 1

Lei: 0, Data: 02/10/2019

**DESPESA POR FUNÇÃO, SUBFUNÇÃO E PROGRAMAS  
CONFORME O VÍNCULO COM OS RECURSOS**  
(Inc. II, § 2º, Art.2º)

Código	Especificação	Ordinário	Vinculado	Adm. Indireta	Total
01	Legislativa			4.030.000,00	4.030.000,00
01.001	Ação Legislativa			3.530.000,00	3.530.000,00
01.001.0101	AÇÃO LEGISLATIVA			3.530.000,00	3.530.000,00
01.071	Previdência Social			500.000,00	500.000,00
01.071.0001	GESTÃO PREVIDENCIÁRIA			500.000,00	500.000,00
04	Administração	8.851.000,00	30.330,00		8.881.330,00
04.122	Administração Geral	7.226.000,00	30.330,00		7.256.330,00
04.122.0002	GESTÃO ADMINISTRATIVA DO COMANAS				
04.122.0401	GESTÃO ADMINISTRATIVA DO MUNICÍPIO	7.226.000,00	30.330,00		7.256.330,00
04.120	Administração Financeira	1.489.000,00			1.489.000,00
04.120.0401	GESTÃO ADMINISTRATIVA DO MUNICÍPIO	1.489.000,00			1.489.000,00
04.124	Comunicação	184.000,00			184.000,00
04.124.0401	GESTÃO ADMINISTRATIVA DO MUNICÍPIO	184.000,00			184.000,00
04.131	Comunicação Social	50.000,00			50.000,00
04.131.0401	COMUNICAÇÃO GOVERNAMENTAL	50.000,00			50.000,00
06	Segurança Pública	1.887.000,00			1.887.000,00
06.122	Administração Geral	1.555.000,00			1.555.000,00
06.122.0401	GESTÃO ADMINISTRATIVA DO MUNICÍPIO	1.555.000,00			1.555.000,00
06.182	Outros Cíveis	32.000,00			32.000,00
06.182.0001	FORTALECIMENTO DA DEFESA CIVIL	32.000,00			32.000,00
08	Assistência Social	6.147.000,00			6.147.000,00
08.122	Administração Geral	1.671.000,00			1.671.000,00
08.122.0301	GESTÃO DA ASSISTÊNCIA SOCIAL	1.671.000,00			1.671.000,00
08.241	Assistência ao Idoso	30.000,00			30.000,00
08.241.0803	BLOCO DE PROTEÇÃO SOCIAL BÁSICA	30.000,00			30.000,00
08.242	Assistência ao Fuzilar de Crianças	35.000,00			35.000,00
08.242.0802	BLOCO DE PROTEÇÃO SOCIAL BÁSICA	35.000,00			35.000,00
08.243	Assistência à Criança e ao Adolescente	54.000,00			54.000,00
08.243.0802	BLOCO DE PROTEÇÃO SOCIAL BÁSICA	4.000,00			4.000,00
08.243.0803	BLOCO DA PROTEÇÃO SOCIAL ESPECIAL DE MEDIANTA COMPLEXIDADE	5.000,00			5.000,00
08.243.0804	FORTALECIMENTO DOS DIREITOS DA CIDADANIA	45.000,00			45.000,00
08.244	Assistência Comunitária	4.385.000,00			4.385.000,00
08.244.0801	GESTÃO DA ASSISTÊNCIA SOCIAL	40.000,00			40.000,00
08.244.0802	BLOCO DE PROTEÇÃO SOCIAL BÁSICA	264.000,00			264.000,00
08.244.0803	BLOCO DA PROTEÇÃO SOCIAL ESPECIAL DE MEDIANTA COMPLEXIDADE	522.000,00			522.000,00
08.244.0805	BLOCO DA GESTÃO DO PROGRAMA BOLSA FAMÍLIA E DO CADASTRO UNICO	211.000,00			211.000,00
08.244.0806	BLOCO DA GESTÃO DO SUS	0,000,00			0,000,00
08.244.0807	PROGRAMAS COMPLEMENTARES DA ASSISTÊNCIA SOCIAL	2.755.000,00			2.755.000,00
08.244.0808	PAIF-ESTADUAL	35.000,00			35.000,00
09	Previdência Social	414.000,00			414.000,00
09.272	Previdência do Regime Estatutário	414.000,00			414.000,00
09.272.0401	GESTÃO ADMINISTRATIVA DO MUNICÍPIO	414.000,00			414.000,00

Documento Assinado Digitalmente por: MARCELLO FUCHS CAMPOS GOUVEIA  
Acesse em: <https://tce.tce.pe.gov.br/epv/validaDoc.seam> Código do documento: 641af3da-788e-47aa-b8d8-242c90303910





**PREFEITURA MUNICIPAL DE PAUDALHO**  
AV RAUL BANDEIRA, 21 - CNPJ:11097383/0001-84

Orçamento Programa - Exercício de 2020

Anexo 08

Página 2

Lei: 0, Data: 02/10/2010

**DESPESA POR FUNÇÃO, SUBFUNÇÃO E PROGRAMAS  
CONFORME O VÍNCULO COM OS RECURSOS**  
(Inc II, § 2º, Art. 2º)

Código	Especificação	Ordinário	Vinculado	Adm. Indireta	Total
10	Saúde	10.145.000,00	21.511.000,00		31.656.000,00
10-102	Administração Geral	2.199.000,00			2.199.000,00
10-102-1001	PROMOÇÃO A SAÚDE DE QUALIDADE	1.973.000,00			1.973.000,00
10-102-1002	SUORTE AOS SERVIÇOS DE SAÚDE	196.000,00			196.000,00
10-301	Atenção Básica	2.697.000,00	10.967.000,00		13.664.000,00
10-301-0003	UNIA MÉDICA-COMANAS		54.000,00		54.000,00
10-301-1001	PROMOÇÃO A SAÚDE DE QUALIDADE	2.847.000,00	8.213.000,00		11.060.000,00
10-301-1002	SUORTE AOS SERVIÇOS DE SAÚDE	190.000,00	2.700.000,00		2.890.000,00
10-303	Atendimento Hospitalar e Ambulatorial	2.621.000,00	9.670.000,00		12.291.000,00
10-303-1001	PROMOÇÃO A SAÚDE DE QUALIDADE	3.831.000,00	9.022.000,00		12.853.000,00
10-303-1002	SUORTE AOS SERVIÇOS DE SAÚDE	90.000,00	850.000,00		940.000,00
10-303	Suprimento Farmacológico e Terapêutico	224.000,00	419.000,00		643.000,00
10-300	1001 PROMOÇÃO A SAÚDE DE QUALIDADE	186.000,00	860.000,00		1.046.000,00
10-300	1002 SUORTE AOS SERVIÇOS DE SAÚDE	26.000,00	30.000,00		56.000,00
10-300	Vigilância Sanitária	30.000,00	41.000,00		71.000,00
10-304	1001 PROMOÇÃO A SAÚDE DE QUALIDADE		41.000,00		41.000,00
10-304	1002 SUORTE AOS SERVIÇOS DE SAÚDE	30.000,00			30.000,00
10-305	Vigilância Epidemiológica	754.000,00	355.000,00		1.109.000,00
10-305-1001	PROMOÇÃO A SAÚDE DE QUALIDADE	724.000,00	336.000,00		1.060.000,00
10-305-1002	SUORTE AOS SERVIÇOS DE SAÚDE	30.000,00	50.000,00		80.000,00
10-308	Alimentação e Nutrição	80.000,00	24.000,00		104.000,00
10-309	1001 PROMOÇÃO A SAÚDE DE QUALIDADE	90.000,00	24.000,00		114.000,00
12	Educação	14.267.000,00	32.624.380,00		46.891.380,00
12-122	Administração Geral	4.000,00	2.380,00		6.380,00
12-122-0002	GESTÃO ADMINISTRATIVA DO COMPLEXO DE DESENVOLVIMENTO DA EDUCAÇÃO DE QUALIDADE		2.380,00		2.380,00
12-122-1201	DESENVOLVIMENTO DA EDUCAÇÃO DE QUALIDADE	4.000,00			4.000,00
12-361	Educação Fundamental	11.068.000,00	28.572.000,00		39.640.000,00
12-361-0000	ENCARGOS PÚBLICOS DIVERSOS		508.000,00		508.000,00
12-361-1201	DESENVOLVIMENTO DA EDUCAÇÃO DE QUALIDADE	3.438.000,00	27.715.000,00		31.153.000,00
12-361-1219	SUORTE COMPLEMENTAR A EDUCAÇÃO	7.630.000,00	949.000,00		8.579.000,00
12-363	Educação Profissional	10.000,00			10.000,00
12-363-1212	SUORTE COMPLEMENTAR A EDUCAÇÃO	10.000,00			10.000,00
12-364	Educação Superior	853.000,00			853.000,00
12-364-1202	SUORTE COMPLEMENTAR A EDUCAÇÃO	853.000,00			853.000,00
12-365	Educação Infantil	2.244.000,00	2.905.000,00		5.149.000,00
12-365-1201	DESENVOLVIMENTO DA EDUCAÇÃO DE QUALIDADE	30.000,00	2.536.000,00		2.571.000,00
12-365-1202	SUORTE COMPLEMENTAR A EDUCAÇÃO	2.211.000,00	370.000,00		2.581.000,00
12-366	Educação de Jovens e Adultos	18.000,00	742.000,00		760.000,00
12-366-1201	DESENVOLVIMENTO DA EDUCAÇÃO DE QUALIDADE	18.000,00	742.000,00		760.000,00
13	Cultura	2.438.000,00			2.438.000,00
13-132	Administração Geral	422.000,00			422.000,00
13-132-1301	DESENVOLVIMENTO E PROMOÇÃO CULTURAL	422.000,00			422.000,00
13-392	Divisão Cultural	2.438.000,00			2.438.000,00
13-392-1301	DESENVOLVIMENTO E PROMOÇÃO CULTURAL	2.438.000,00			2.438.000,00





PREFEITURA MUNICIPAL DE PAUDALHO  
AV RAUL BANDEIRA, 21 - CNPJ:110972830001-84

Orçamento Programa - Exercício de 2020  
Anexo 08  
Page 3  
Linf 0, Data: 02/10/2018

**DESPESA POR FUNÇÃO, SUBFUNÇÃO E PROGRAMAS  
CONFORME O VÍNCULO COM OS RECURSOS**  
(Inc. II, § 2º, Art. 2º)

Código	Especiação	Ordinam	Vinculado	Adm. Inscrita	Total
13 005	Turismo	8.000,00			8.000,00
13 005 1301	DESENVOLVIMENTO E PROMOÇÃO CULTURAL	8.000,00			8.000,00
14	Literários	14.474.000,00	1.198.890,00		15.672.890,00
15 122	Administração Geral	10.103.000,00			10.103.000,00
15 122 1501	REABILITAÇÃO DE ÁREAS URBANAS	6.625.000,00			6.625.000,00
15 122 1502	DESENVOLVIMENTO URBANO	1.403.000,00			1.403.000,00
15 122 1503	ILUMINAÇÃO PÚBLICA EFICIENTE	2.075.000,00			2.075.000,00
15 244	Associação Comunitária		102.000,00		102.000,00
15 244 1502	DESENVOLVIMENTO URBANO		102.000,00		102.000,00
15 491	Infra-estrutura Urbana	3.021.000,00	1.080.000,00		4.101.000,00
15 491 1502	DESENVOLVIMENTO URBANO	3.021.000,00	1.080.000,00		4.101.000,00
15 491 1503	ILUMINAÇÃO PÚBLICA EFICIENTE	200.000,00			200.000,00
15 492	Serviços Urbanos	500.000,00	13.850,00		513.850,00
15 492 0001	RESÍDUOS SÓLIDOS - COMANAS		13.850,00		13.850,00
15 492 1501	REABILITAÇÃO DE ÁREAS URBANAS	500.000,00			500.000,00
15 606	Extensão Rural	200.000,00			200.000,00
15 606 1505	INTERVENÇÕES VARIAS	200.000,00			200.000,00
15 613	Lêxer	100.000,00			100.000,00
15 613 1502	DESENVOLVIMENTO URBANO	100.000,00			100.000,00
17	Saneamento	100.000,00			100.000,00
17 512	Saneamento Básico Urbano	100.000,00			100.000,00
17 512 1101	ÁGUA E ESGOTO- SERVIÇOS URBANOS	100.000,00			100.000,00
18	Serviço Ambiental	308.000,00	6.440,00		314.440,00
18 122	Administração Geral		6.440,00		6.440,00
18 122 0001	LICENCIAMENTO AMBIENTAL - COMANAS		6.440,00		6.440,00
18 541	Preparação e Conservação Ambiental	66.000,00			66.000,00
18 541 1501	DEPESA DO MEIO AMBIENTE	66.000,00			66.000,00
18 544	Recursos Hídricos	240.000,00			240.000,00
18 544 1801	DEPESA DO MEIO AMBIENTE	240.000,00			240.000,00
20	Agricultura	1.191.000,00			1.191.000,00
20 122	Administração Geral	61.000,00			61.000,00
20 122 2101	DESENVOLVIMENTO E INFRAESTRUTURA URBANA E RURAL	61.000,00			61.000,00
20 605	Abastecimento	400.000,00			400.000,00
20 605 2001	DESENVOLVIMENTO E INFRAESTRUTURA URBANA E RURAL	126.000,00			126.000,00
20 605 2002	FOMENTO AO ABASTECIMENTO ALIMENTAR	272.000,00			272.000,00
20 606	Extensão Rural	710.000,00			710.000,00
20 606 2001	DESENVOLVIMENTO E INFRAESTRUTURA URBANA E RURAL	710.000,00			710.000,00
25	Comércio e Serviços	20.000,00			20.000,00
25 691	Promoção Comercial	20.000,00			20.000,00
25 691 2101	COMÉRCIO E SERVIÇOS	20.000,00			20.000,00
26	Transporte	473.000,00			473.000,00



PREFEITURA MUNICIPAL DE PAUDALHO  
AV RAUL BANDEIRA, 21 - CNPJ:11097383/0001-84

Orçamento Programa - Exercício de 2020

Anexo 08

Page 4

Lei: 0, Data: 02/10/2019

**DESPESA POR FUNÇÃO, SUBFUNÇÃO E PROGRAMAS  
CONFORME O VÍNCULO COM OS RECURSOS**  
(inc. III, § 2º, Art. 2º)

Código	Especificação	Orçamento	Vinculado	Adm. indireta	Total
26.182	Transporte Rodoviário	473.000,00			473.000,00
26.782.1824	PROMOÇÃO DA MOBILIDADE	473.000,00			473.000,00
27	Desporto e Lazer	819.000,00			819.000,00
27.122	Administração Geral	236.000,00			236.000,00
27.122.2703	DESENVOLVIMENTO DO ESPORTE E ATIVIDADES MOTORAS	236.000,00			236.000,00
27.481	Infra-Estrutura Urbana	670.000,00			670.000,00
27.481.2701	ESPORTE E LAZER - INFRAESTRUTURA E MODERNIZAÇÃO ESPORTIVA	670.000,00			670.000,00
27.812	Outros Recursos	6.000,00			6.000,00
27.812.2702	DESENVOLVIMENTO DO ESPORTE E ATIVIDADES MOTORAS	6.000,00			6.000,00
28	Encargos Especiais	3.497.000,00		20.000,00	3.497.000,00
28.842	Serviço de Cuidado Interno	2.287.000,00			2.287.000,00
28.842.0000	ENCARGOS PÚBLICOS DIVERSOS	2.287.000,00			2.287.000,00
28.848	Cursos Especiais	1.180.000,00		20.000,00	1.200.000,00
28.848.0000	ENCARGOS PÚBLICOS DIVERSOS	1.180.000,00		20.000,00	1.200.000,00
99	Reserva de Contingência	300.000,00			300.000,00
99.999	Reserva de Contingência	300.000,00			300.000,00
99.999.9998	RESERVA DE CONTINGÊNCIA	300.000,00			300.000,00
<b>TOTAL</b>		<b>55.573.000,00</b>	<b>95.377.000,00</b>	<b>4.050.000,00</b>	<b>125.000.000,00</b>

Documento Assinado Digitalmente por: MARCELLO FUCHS CAMPOS GOUVEIA  
Acesse em: <https://tce.tce.pe.gov.br/epv/validaDoc.seam> Código do documento: 641a3da-788e-47aa-b8d8-242e9039310



**PREFEITURA MUNICIPAL DE PAUDALHO**

AV RAUL BANDEIRA, 21 - CNPJ: 11697383/0001-84

Orçamento Programa - Exercício de 2020

Anexo 00

Página 1

**DEMONSTRATIVO DAS DESPESAS POR ORGÃO E FUNÇÕES DE GOVERNO**

(inc. II, § 2º, Art 2º)

Lei: 0, Data: 02/10/2019

ORGÃO			Valor
01	01	CORPO DELIBERATIVO DA SECRETARIA	
Função	01	Legislativa	4.030.000,00
Função	28	Encargos Especiais	20.000,00
02	01	SECRETARIA MUNICIPAL DA CHEFIA DO GABINETE	
Função	04	Administração	1.889.000,00
Função	08	Assistência Social	235.000,00
02	02	PROCURADORIA GERAL DO MUNICÍPIO	
Função	04	Administração	719.000,00
02	03	SECRETARIA DE ADMINISTRAÇÃO E FINANÇAS	
Função	04	Administração	6.583.000,00
Função	09	Previdência Social	414.000,00
Função	28	Encargos Especiais	3.404.000,00
Função	99	Reserva de Contingência	300.000,00
02	05	SECRETARIA DE EDUCAÇÃO	
Função	12	Educação	4.000,00
02	06	SECRETARIA DE GOVERNO	
Função	06	Segurança Pública	1.555.000,00
02	07	SECRETARIA DE DESENVOLVIMENTO URBANO E AGRÁRIO	
Função	06	Segurança Pública	32.000,00
Função	15	Urbanismo	14.474.000,00
Função	23	Comércio e Serviços	20.000,00
02	08	SECRETARIA DE SAÚDE	
Função	10	Saúde	2.000,00
02	09	SECRETARIA DE DESENVOLVIMENTO E ASSISTÊNCIA SOCIAL	
Função	08	Assistência Social	2.000,00
02	10	SECRETARIA DE CULTURA E TURISMO	
Função	13	Cultura	2.889.000,00
02	11	SECRETARIA ESPORTE, JUVENTUDE, LAZER E DES. ECONÔMICO	
Função	27	Desporto e Lazer	815.000,00





**PREFEITURA MUNICIPAL DE PAUDALHO**

AV RAUL BANDEIRA, 21 - CNPJ:11087383/0001-84

Orçamento Programa - Exercício de 2020

Anexo 09

Página 2

**DEMONSTRATIVO DAS DESPESAS POR ORGÃO E FUNÇÕES DE GOVERNO**

(Inc II, § 2º, Art 2º)

Lei nº. Data: 02/10/2019

ORGÃO			Valor
02-12	SECRETARIA EXECUÇÂO AGRICULTURA, ABASTECIMENTO E MEIO AMBIENTE		
Função	17	Saneamento	100.000,00
Função	18	Gestão Ambiental	308.000,00
Função	20	Agricultura	1.151.000,00
02-30	COMANAS		
Função	04	Administração	39.330,00
Função	10	Saúde	54.000,00
Função	13	Educação	2.380,00
Função	15	Urbanismo	13.850,00
Função	18	Gestão Ambiental	5.440,00
03-01	FUNDO MUNICIPAL DE SAÚDE		
Função	10	Saúde	31.800.000,00
Função	25	Encargos Especiais	85.000,00
03-02	FUNDO MUNICIPAL DE ASSISTÊNCIA SOCIAL		
Função	69	Assistência Social	6.870.000,00
03-03	FUNDO MUNICIPAL DE EDUCAÇÃO		
Função	12	Educação	48.826.000,00
Função	26	Encargos Especiais	8.000,00
03-04	FUNDO MUNICIPAL DO DIREITO DA CRIANÇA E DO ADOLESCENTE		
Função	08	Assistência Social	42.000,00
03-05	FUNDO DE DESENVOLVIMENTO MUNICIPAL		
Função	15	Urbanismo	1.182.000,00
04-01	ALTAERQUIA MUNICIPAL		
Função	26	Transporte	473.000,00
<b>TOTAL GERAL</b>			<b>125.000.800,00</b>

**RESUMO DO TOTAL ORÇAMENTO POR ORGÃO**

01-01	CORPO DELIBERATIVO DA SECRETARIA	4.050.000,00
02-01	SECRETARIA MUNICIPAL DA CHEFIA DO GABINETE	1.002.000,00
02-02	PROCURADORIA GERAL DO MUNICÍPIO	710.000,00
02-03	SECRETARIA DE ADMINISTRAÇÃO E FINANÇAS	10.881.000,00





**PREFEITURA MUNICIPAL DE PAUDALHO**

AV RAUL BANDEIRA, 21 - CNPJ:110973830001-84

Orçamento Programático - Exercício de 2020

Anexo 09

Página 3

**DEMONSTRATIVO DAS DESPESAS POR ÓRGÃO E FUNÇÕES DE GOVERNO**

(Inc. II, § 2º, Art. 2º)

Lei: 0, Data: 02/10/2019

02.05	SECRETARIA DE EDUCAÇÃO	4.000,00
02.06	SECRETARIA DE GOVERNO	1.655.000,00
02.07	SECRETARIA DE DESENVOLVIMENTO URBANO E AGRÁRIO	14.029.000,00
02.08	SECRETARIA DE SAÚDE	2.000,00
02.09	SECRETARIA DE DESENVOLVIMENTO E ASSISTÊNCIA SOCIAL	2.000,00
02.10	SECRETARIA DE CULTURA E TURISMO	2.000.000,00
02.11	SECRETARIA ESPORTE, JUVENTUDE, LAZER E DES. ECONOMICO	0,00
02.12	SECRETARIA EXECUCDE AGRICULTURA, ABASTECIMENTO E MEIOAMBIENTE	0,00
02.30	COMANAS	116.000,00
03.01	FUNDO MUNICIPAL DE SAÚDE	31.865.000,00
03.02	FUNDO MUNICIPAL DE ASSISTENCIA SOCIAL	5.870.000,00
03.03	FUNDO MUNICIPAL DE EDUCAÇÃO	48.831.380,00
03.04	FUNDO MUNICIPAL DO DIREITO DA CRIANÇA E DO ADOLESCENTE	0,00
03.05	FUNDO DE DESENVOLVIMENTO MUNICIPAL	1.182.000,00
04.01	AUTARQUIA MUNICIPAIS	473.000,00
<b>TOTAL</b>		<b>125.000.000,00</b>

**RESUMO DO TOTAL ORÇADO POR FUNÇÃO**

01	Legislativa	4.030.000,00
04	Administração	8.980.330,00
06	Segurança Pública	1.587.000,00
08	Assistência Social	6.147.000,00
09	Previdência Social	414.000,00
10	Saúde	31.856.000,00
12	Educação	48.831.380,00
13	Cultura	2.806.000,00
15	Urbanismo	15.880.860,00
17	Saneamento	100.000,00
18	Gestão Ambiental	312.440,00
20	Agricultura	1.191.000,00
23	Contribuição e Serviços	20.000,00
28	Transporte	473.000,00
27	Desporto e Lazer	815.000,00
25	Encargos Esportivos	3.457.000,00
39	Reserva de Contingência	300.000,00
<b>TOTAL</b>		<b>125.000.000,00</b>



**PREFEITURA MUNICIPAL DE PAUDALHO**  
 AV RAIL BANDEIRA, 21 - CNPJ:11097383/0001-84

Orçamento Programa - Exercício de 2020

**SEGURIDADE SOCIAL**

Anexo 11

Página 1

Lei: 0, Data: 02/10/2019

Código	Especificação	Categoria	Função
<b>08</b>	<b>Assistência Social</b>		<b>6.147.000,00</b>
3.1.90.04.00	CONTRATAÇÃO POR TEMPO DETERMINADO	812.000,00	
3.1.90.11.00	VENCIMENTOS E VANTAGENS FIXAS - PESSOAL CIVIL	856.000,00	
3.1.90.13.00	OBRIGAÇÕES PATRONAIS	200.000,00	
3.3.50.43.00	SUBVENÇÕES SOCIAIS	267.000,00	
3.3.90.14.00	DIÁRIAS - CIVIL	26.000,00	
3.3.90.30.00	MATERIAL DE CONSUMO	1.117.000,00	
3.3.90.32.00	Material, Bem ou Serviço para Distribuição Gratuita	705.000,00	
3.3.90.39.00	PASSAGENS E DESPESAS COM LOCOMOÇÃO	2.000,00	
3.3.90.36.00	OUTROS SERVIÇOS DE TERCEIROS - PESSOA FÍSICA	279.000,00	
3.3.90.39.00	OUTROS SERVIÇOS DE TERCEIROS - PESSOA JURÍDICA	767.000,00	
3.3.90.48.00	OUTROS AUXÍLIOS FINANCEIROS A PESSOA FÍSICA	270.000,00	
3.3.90.93.00	INDENIZAÇÕES E RESTITUIÇÕES	377.000,00	
4.4.90.51.00	OBRAS E INSTALAÇÕES	200.000,00	
4.4.90.52.00	EQUIPAMENTOS E MATERIAL PERMANENTE	330.000,00	
<b>09</b>	<b>Previdência Social</b>		<b>414.000,00</b>
3.1.60.01.00	Aposentadorias, Reserva Honorária e Reformas	332.000,00	
3.1.60.03.00	Pensões do RPPS e do Militar	82.000,00	
<b>10</b>	<b>Saúde</b>		<b>31.658.000,00</b>
3.1.90.04.00	CONTRATAÇÃO POR TEMPO DETERMINADO	7.280.000,00	
3.1.90.11.00	VENCIMENTOS E VANTAGENS FIXAS - PESSOAL CIVIL	4.973.000,00	
3.1.90.13.00	OBRIGAÇÕES PATRONAIS	2.893.000,00	
3.1.90.42.00	DESPESAS DE EXERCÍCIOS ANTERIORES	500,00	
3.3.50.43.00	SUBVENÇÕES SOCIAIS	50.000,00	
3.3.90.14.00	DIÁRIAS - CIVIL	33.000,00	
3.3.90.30.00	MATERIAL DE CONSUMO	5.681.500,00	
3.3.90.32.00	Material, Bem ou Serviço para Distribuição Gratuita	195.000,00	
3.3.90.36.00	OUTROS SERVIÇOS DE TERCEIROS - PESSOA FÍSICA	441.500,00	
3.3.90.39.00	OUTROS SERVIÇOS DE TERCEIROS - PESSOA JURÍDICA	2.013.500,00	
3.3.90.47.00	OBRIGAÇÕES TRIBUTÁRIAS E CONTRIBUTIVAS	20.000,00	
3.3.90.93.00	INDENIZAÇÕES E RESTITUIÇÕES	5.796.000,00	
4.4.90.51.00	OBRAS E INSTALAÇÕES	3.290.000,00	
4.4.90.52.00	EQUIPAMENTOS E MATERIAL PERMANENTE	658.000,00	
<b>TOTAL</b>			<b>38.217.000,00</b>



**PREFEITURA MUNICIPAL DE PAULINHO**  
 AV PAUL BANDEIRA, 21 - CNPJ:14072630001-81

Orçamento Programa - Exercício de 2024  
**ANÁLISE DE APLICAÇÃO NO ENSINO**

Lei nº. Data: 02/10/2019 Page 1

	Valor Previsto	Obrig (100%)
<b>RECEITAS RESULTANTE DE IMPOSTOS (Código de art. 212 da Constituição)</b>	<b>5.027.000,00</b>	<b>1.481.790,00</b>
<b>1. RECEITAS DE IMPOSTOS:</b>	<b>2.378.000,00</b>	<b>594.500,00</b>
1.1 - Récita Resultante do Imposto sobre a Propriedade Predial e Territorial Urbana - IPTU	1.001.000,00	402.760,00
1.1.1 - IPTU	775.000,00	193.750,00
1.1.2 - Multas, Juros de Mora, Penalidade e Outras Encargos do IPTU	923.000,00	233.250,00
1.2 - Récita Resultante do Imposto sobre Transmissão Itra - ITBI	968.000,00	227.000,00
1.2.1 - ITBI	25.000,00	0.250,00
1.2.2 - Multas, Juros de Mora, Devolução e Outros Encargos do ITBI	2.403.000,00	608.750,00
1.3 - Récitas Resultante do Imposto sobre Serviços de Qualquer Natureza - ISS	1.795.000,00	446.250,00
1.3.1 - ISS	200.000,00	52.500,00
1.3.2 - Multas, Juros de Mora, Outras Multas e Outros Encargos do ISS	691.000,00	145.250,00
1.3.3 - Récitas Resultante do Imposto de Renda Retido na Fonte - IRRF	60.200.000,00	12.562.000,00
1.4 - Récitas Resultante do Imposto de Renda Retido na Fonte - IRRF	38.871.000,00	5.707.750,00
<b>2. RECEITAS DE TRANSFERÊNCIAS CONSTITUCIONAIS E LEGAIS</b>	<b>34.596.000,00</b>	<b>8.646.500,00</b>
2.1 - Cota-Parte-FPM	2.204.000,00	562.500,00
2.1.1 - Partida referente a CF, art. 159, I, alínea b	2.204.000,00	562.500,00
2.1.2 - Partida referente a CF, art. 159, I, alínea d	0,00	0,00
2.1.3 - Partida referente a CF, art. 159, I, alínea e	0,00	0,00
2.2 - Cota-Parte-ICMS	10.000,00	2.500,00
2.3 - ICMS Desonerado - L.O. nº 107/1998	44.000,00	11.000,00
2.4 - Cota-Parte-PE-Exoneração	50.000,00	12.500,00
2.5 - Cota-Parte-ITR	3.033.000,00	758.250,00
2.6 - Cota-Parte-IPVA	0,00	0,00
2.7 - Cota-Parte-IOF-Cam	96.105.000,00	14.039.750,00
<b>3. TOTAL DA RECEITA DE IMPOSTOS (1+2)</b>	<b>96.105.000,00</b>	<b>14.039.750,00</b>
<b>RECEITAS ADICIONAIS PARA FINANCIAMENTO DO ENSINO:</b>	<b>0,00</b>	<b>0,00</b>
<b>4. RECEITA DA APLICAÇÃO FINANCEIRA DE OUTROS RECURSOS DE IMPOSTOS VINCULADOS NO ENSINO</b>	<b>2.832.000,00</b>	<b>2.832.000,00</b>
<b>5. RECEITA DE TRANSFERÊNCIA DO FUNDE</b>	<b>1.800.000,00</b>	<b>1.650.000,00</b>
5.1 - Transferências do Salário Educação	3.000,00	3.000,00
5.2 - Transferências Diretas - FODE	741.000,00	741.000,00
5.3 - Transferências Diretas - FPAE	175.000,00	175.000,00
5.4 - Transferências Diretas - PPAE	300.000,00	300.000,00
5.5 - Outras Transferências do FUNDE	13.000,00	13.000,00
5.9 - Aplicação Financeira dos Recursos do FUNDE	4.000.000,00	4.000.000,00
<b>6. RECEITA DE TRANSFERÊNCIAS DE CONVÊNIOS</b>	<b>4.000.000,00</b>	<b>4.000.000,00</b>
6.1 - Transferências de Convênio	0,00	0,00
6.2 - Aplicação Financeira dos Recursos de Convênios	0,00	0,00
<b>7. RECEITA DE OPERAÇÕES DE CRÉDITO</b>	<b>656.000,00</b>	<b>656.000,00</b>
<b>8. OUTRAS RECEITAS PARA FINANCIAMENTO DO ENSINO</b>	<b>7.688.000,00</b>	<b>7.688.000,00</b>
<b>9. TOTAL DAS OUTRAS RECEITAS ADICIONAIS DO ENSINO (4+5+6+7+8)</b>	<b>7.688.000,00</b>	<b>7.688.000,00</b>





**PREFEITURA MUNICIPAL DE PAUDALHO**  
 AV RAUL ENABEIRA, 31 - CNPJ:11097353/0001-84

Orçamento Programa - Exercício de 2020

**ANÁLISE DE APLICAÇÃO NO ENSINO**

**RECEITAS DO FUNDEB**

**10. RECEITAS DESTINADAS AO FUNDEB**

- 10.1 - Cota-Parte FPM Despesas no FUNDEB - (20% de 2.1)
- 10.2 - Cota-Parte ICMS Destinada ao FUNDEB - (20% de 2.2)
- 10.3 - ICMS - Despesa com Despesas no FUNDEB - (20% de 2.3)
- 10.4 - Cota-Parte IPI-Exportação Destinada ao FUNDEB - (20% de 2.4)
- 10.5 - Cota-Parte ITR Destinada ao FUNDEB - (20% de 2.5)
- 10.6 - Cota-Parte IPIVA Destinada ao FUNDEB - (20% de 2.6)

**14. RECEITAS RECEBIDAS EX-FUNDEB**

- 14.1 - Transferências de Recursos do FUNDEB
  - 14.2 - Compensação em Cédula do FUNDEB
  - 14.3 - Transferência de Recursos do FUNDEB
- 15. RESULTADO LÍQUIDO DAS TRANSFERÊNCIAS DO FUNDEB (14.1 - 10.1 - 10.2 - 10.3 - 10.4 - 10.5 - 10.6)**
- 12.1 - AGRÉGIAMO RESULTANTE DAS TRANSFERÊNCIAS DO FUNDEB**
- 12.2 - DECRÉSCIMO RESULTANTE DAS TRANSFERÊNCIAS DO FUNDEB**

**DESPESAS DO FUNDEB**

**13. ORÇADO DOS PROFISSIONAIS DO MAGISTÉRIO**

- 13.1 - Com Educação Infantil
  - 13.2 - Com Ensino Fundamental
  - 14. OUTRAS DESPESAS
  - 14.1 - Com Educação Infantil
  - 14.2 - Com Ensino Fundamental
- 15. TOTAL DAS DESPESAS DO FUNDEB (13-14)**
- 16. TOTAL DAS DESPESAS DO FUNDEB PARA FINS DE LIMITE (15)**
- 16.1 - Mínimo de 60% do FUNDEB na Remuneração do Magistério (15x11x10%)
  - 16.2 - Máximo de 40% em Despesas com IMDE, que não Remuneração do Magistério (15x11x10%)

**DESPESAS COM MANUTENÇÃO, DESEMPENHO DO ENSINO, CUSTEADAS COM RECEITA RESULTANTE DE IMPOSTOS E RECURSOS DO FUNDEB**

**17. EDUCAÇÃO INFANTIL**

- 17.1 - Creche
- 17.1.1 - Despesas Custeadas com Recursos do FUNDEB
- 17.1.2 - Despesas Custeadas com Outros Recursos de Impostos

**17.2 Pré-escola**

- 17.2.1 - Despesas Custeadas com Recursos do FUNDEB
- 17.2.2 - Despesas Custeadas com Outros Recursos de Impostos

**18. ENSINO FUNDAMENTAL**

- 18.1 - Despesas Custeadas com Recursos do FUNDEB
- 18.2 - Despesas Custeadas com Outros Recursos de Impostos

**OUTRAS DESPESAS DO IMDE**

- 18. ENSINO MÉDIO
- 20. ENSINO SUPERIOR
- 21. ENSINO PROFISSIONAL NÃO INTEGRADO AO ENSINO REGULAR

	Valor Fixado
Valor Fixado	3.122.000,00
17.1 - Creche	0,00
17.1.1 - Despesas Custeadas com Recursos do FUNDEB	0,00
17.1.2 - Despesas Custeadas com Outros Recursos de Impostos	0,00
17.2 Pré-escola	3.122.000,00
17.2.1 - Despesas Custeadas com Recursos do FUNDEB	2.608.000,00
17.2.2 - Despesas Custeadas com Outros Recursos de Impostos	214.000,00
18. ENSINO FUNDAMENTAL	36.400.000,00
18.1 - Despesas Custeadas com Recursos do FUNDEB	29.714.000,00
18.2 - Despesas Custeadas com Outros Recursos de Impostos	4.726.000,00
OUTRAS DESPESAS DO IMDE	Valor Fixado
18. ENSINO MÉDIO	0,00
20. ENSINO SUPERIOR	0,00
21. ENSINO PROFISSIONAL NÃO INTEGRADO AO ENSINO REGULAR	0,00





PREFEITURA MUNICIPAL DE PAUDALHO  
 AV PAUL BANDIEIRA, 21 - CNPJ: 114097933000184

Orçamento Programa - Exercício de 2020

ANÁLISE DE APLICAÇÃO NO ENSINO

Page: 3  
 Line: 0. Data: 02/10/2019

22. OUTRAS		668.000,00
22. TOTAL DAS DESPESAS COM AÇÕES TÍPICAS DE MANUTENÇÃO E DESENVOLVIMENTO (17+18+19+20+21+22)		30.265.000,00
DEDUÇÕES CONSIDERADAS PARA FINS DE LIMITE CONSTITUCIONAL		
24. RESULTADOS LIQUIDOS DAS TRANSFERÊNCIAS DO FUNDEB - (12)	19.220.000,00	
25. DESPESAS CUSTEADAS COM A CONTRIBUIÇÃO DO FUNDEB NO EXERCÍCIO	4.172.000,00	
26. TOTAL DAS DEDUÇÕES CONSIDERADAS PARA FINS DE LIMITE (24+25)	23.400.000,00	
27. TOTAL DAS DESPESAS PARA FINS DE LIMITE (17+18) 26)	14.211.500,00	
28. PERCENTUAL DE APLICAÇÃO EM LÍQUIDE SOBRE A RECEITA LÍQUIDA DE IMPÓSTOS (27/23x100) - LIMITE 25%	25,32	
OUTRAS INDICAÇÕES PARA CONTROLE		
29. DESPESAS CUSTEADAS COM A APLICAÇÃO FINANCEIRA DE OUTROS RECURSOS DE IMPÓSTOS VINCULADOS AO ENSINO	0,00	
30. DESPESAS CUSTEADAS COM A CONTRIBUIÇÃO SOCIAL DO SALÁRIO-EDUCAÇÃO	1.562.000,00	
31. DESPESAS CUSTEADAS COM OPERAÇÕES DE CRÉDITO	0,00	
32. DESPESAS CUSTEADAS COM OUTRAS RECEITAS PARA FINANCIAMENTO DO ENSINO	6.085.000,00	
33. TOTAL DAS OUTRAS DESPESAS CUSTEADAS COM RECEITAS ADICIONAIS PARA FINANCIAMENTO DO ENSINO (29+30+31+32)	7.647.000,00	
34. TOTAL GERAL DAS DESPESAS COM AIDE (23+33)	43.959.000,00	



**PREFEITURA MUNICIPAL DE PAUDALHO**  
 AV SAUL BARRERA, 21 - CNPJ 11097330/01-88

Orçamento Programático - Exercício de 2010  
**ANÁLISE DE APLICAÇÃO NA SAÚDE**

Quantidade 16  
 Página 1  
 Lei: 6. Data: 02/04/2019

	Previsão	Conte Atual
<b>RECEITAS RESULTANTES DE IMPOSTOS E CPIS (de art. 212 da Constituição)</b>		
<b>1. RECEITAS DE IMPOSTOS</b>	5.627.000,00	689.830,00
1.1 - Receita Resultante do Imposto sobre a Propriedade Predial e Territorial Urbana - IPTU	2.378.000,00	358.700,00
1.1.1 - IPTU	1.603.000,00	240.450,00
1.1.2 - Aluguel, Juros de Mora, Multa Moratória e Outros Encargos do IPTU	775.000,00	118.250,00
1.2 - Receitas Resultante do Imposto sobre Transmissão Imediata de Bens - ITBI	528.000,00	138.950,00
1.2.1 - ITBI	528.000,00	138.950,00
1.2.2 - Multa, Juros de Mora, Dúvida Cível e Outros Encargos do ITBI	25.000,00	3.750,00
1.3 - Receitas Resultante do Imposto sobre Serviços de Qualquer Natureza - ISS	2.726.000,00	302.230,00
1.3.1 - ISS	1.785.000,00	267.790,00
1.3.2 - Multa, Juros de Mora, Dúvida Cível e Outros Encargos de ISS	220.000,00	37.500,00
1.4 - Receitas Resultante do Imposto de Renda Retido na Fonte - IRRF	687.000,00	87.150,00
<b>2. RECEITAS DE TRANSFERÊNCIAS CONSTITUCIONAIS E LEGAIS</b>	45.720.000,00	8.055.450,00
2.1 - Cota-Parte FPM	34.588.000,00	5.157.800,00
2.2 - Cota-Parte ITR	60.000,00	7.500,00
2.3 - Cota-Parte IPVA	1.633.000,00	494.000,00
2.4 - Cota-Parte ICMS	8.000.000,00	1.290.000,00
2.5 - Cota-Parte IPI-Exportação	44.000,00	8.000,00
2.6 - Compensação Financeira Proventos de Impostos e Transf. Constitucionais	16.000,00	1.500,00
2.6.1 - Desoneração ICMS (Lei 8706)	16.000,00	1.500,00
2.6.2 - Outros	0,00	0,00
<b>3 - TOTAL DAS RECEITAS RESULTANTES DE IMPOSTOS E TRANSFERÊNCIAS CONSTITUCIONAIS E LEGAIS = (1 + 2)</b>	<b>51.890.000,00</b>	<b>7.747.530,00</b>
<b>4. DESPESAS COM AÇÕES E SERVIÇOS PUBLICOS DE SAÚDE (ASPS) - POR SUBFUNÇÃO E CATEGORIA ECONÔMICA:</b>		
<b>4.1 - ATENÇÃO BÁSICA</b>		
4.1.1 - Despesas Correntes	2.997.000,00	2.997.000,00
4.1.2 - Despesas de Capital	2.847.000,00	2.847.000,00
<b>4.2 - ASSISTÊNCIA HOSPITALAR E AMBULATORIAL</b>		
4.2.1 - Despesas Correntes	150.000,00	150.000,00
4.2.2 - Despesas de Capital	3.527.000,00	3.527.000,00
<b>4.3 - SUPORTE PROFILÁTICO E TERAPÊUTICO</b>		
4.3.1 - Despesas Correntes	3.831.000,00	3.831.000,00
4.3.2 - Despesas de Capital	0,00	0,00
<b>4.4 - VIGILÂNCIA SANITÁRIA</b>		
4.4.1 - Despesas Correntes	224.000,00	224.000,00
4.4.2 - Despesas de Capital	190.000,00	190.000,00
<b>4.5 - VIGILÂNCIA EPIDEMIOLÓGICA</b>		
4.5.1 - Despesas Correntes	28.000,00	28.000,00
4.5.2 - Despesas de Capital	30.000,00	30.000,00
<b>4.6 - ALIMENTAÇÃO E NUTRIÇÃO</b>		
4.6.1 - Despesas Correntes	724.000,00	724.000,00
4.6.2 - Despesas de Capital	30.000,00	30.000,00
<b>TOTAL</b>	<b>74.000,00</b>	<b>74.000,00</b>



PREFEITURA MUNICIPAL DE PAUDALHO  
 AV PAUL SANDOZA, 21 - CNPJ:110073803000154

Orçamento Programa Exercício de 2020  
 ANÁLISE DE APLICAÇÃO IVA SAÚDE

Classo 10

Funç 2

Lei 0, Data: 02/11/2019

4.7 - OUTRAS SUBFUNÇÕES (R)

- 4.7.1 - Gastos Correntes
- 4.7.2 - Despesas de Capital
- 5 - TOTAL: (4.1 + 4.2 + 4.4 + 4.5 + 4.6 + 4.7)

2.529.000,00  
 2.086.000,00  
 84.000,00  
 10.445.000,00

6 - APLICAÇÃO DO CUMPRIMENTO DO LIMITE MÍNIMO PARA APLICAÇÃO EM ASPIS

- 6.1 - Diferença entre o Valor Aplicado e a Despesa Mínima a ser Aplicada (5 - 3)
- 6.2 - PERCENTUAL DA RECEITA DE IMPÓSTOS E TRIBUTAÇÕES CONSTITUCIONAIS E LEGAIS APLICADO EM ASPIS (6) = NO MÍNIMO DE 1%

2.387.500,00  
 19,84

7 - RECEITAS ADICIONAIS PARA O FINANCIAMENTO DA SAÚDE NÃO COMPUTADAS NO CÁLCULO DO MÍNIMO

- 7.1 - RECEITAS DE TRANSFERÊNCIAS PARA A SAÚDE
  - 7.1.1 - Proveniente do União - Fundo a Fundo
  - 7.1.2 - Proveniente dos Estados
  - 7.1.3 - Proveniente de outros Municípios
- 7.2 - RECEITA DE OPERAÇÕES DE CRÉDITO INTERNAS E EXTERNAS VINCULADAS A SAÚDE
- 7.3 - OUTRAS RECEITAS
- 8 - TOTAL DE RECEITAS ADICIONAIS PARA FINANCIAMENTO DA SAÚDE (7.1 + 7.2 + 7.3)

19.141.000,00  
 10.131.000,00  
 16.000,00  
 0,00  
 6,00  
 2.216.000,00  
 21.457.000,00

9 - DESPESAS COM SAÚDE POR SUBFUNÇÕES E CATEGORIA ECONÔMICA NÃO COMPUTADAS NO CÁLCULO DO MÍNIMO

9.1 - ATENÇÃO BÁSICA	10.813.000,00
9.1.1 - Despesas Correntes	5.213.000,00
9.1.2 - Despesas de Capital	2.760.000,00
9.2 - ASSISTÊNCIA HOSPITALAR E AMBULATORIAL	9.679.000,00
9.2.1 - Despesas Correntes	9.029.000,00
9.2.2 - Despesas de Capital	650.000,00
9.3 - SUPORTE HIGIÊNICO E TERAPEUTICO	410.000,00
9.3.1 - Despesas Correntes	380.000,00
9.3.2 - Despesas de Capital	30.000,00
9.4 - VIGILÂNCIA SANITÁRIA	41.000,00
9.4.1 - Despesas Correntes	41.000,00
9.4.2 - Despesas de Capital	0,00
9.5 - VIGILÂNCIA EPIDEMIOLÓGICA	399.000,00
9.5.1 - Despesas Correntes	399.000,00
9.5.2 - Despesas de Capital	0,00
9.6 - ALIMENTAÇÃO E NUTRIÇÃO	40.000,00
9.6.1 - Despesas Correntes	24.000,00
9.6.2 - Despesas de Capital	16.000,00
9.7 - OUTRAS SUBFUNÇÕES	0,00
9.7.1 - Despesas Correntes	0,00
9.7.2 - Despesas de Capital	0,00
10 - TOTAL DAS DESPESAS NÃO COMPUTADAS NO CÁLCULO DO MÍNIMO (9.1 + 9.2 + 9.3 + 9.4 + 9.5 + 9.6 + 9.7)	21.457.000,00



**PREFEITURA MUNICIPAL DE PAUDALHO**  
 AV SAUL GRANDEIRA, 29 - CRUZILHÃO ZHARCOBIM-PE

Orçamento Programa - Exercício de 2020  
**ANÁLISE DE APLICAÇÃO NA SAÚDE**

Quarta 11  
 Page 5  
 Lei 0. Data: 02/10/2018

19 - DESPESAS TOTAIS COM SAÚDE (Componentes e não componentes no cálculo do limite municipal)

20 - ATENÇÃO BÁSICA (A.1 + B.1)	12.510.000,00
21 - ASSISTÊNCIA HOSPITALAR E AMBULATÓRIA (4.3 + 9.2)	12.381.000,00
22 - SUPORTE FARMACOLÓGICO E TERAPÊUTICO (4.3 + 9.2)	834.000,00
23 - VIGILÂNCIA SANITÁRIA (4.4 + 9.4)	71.000,00
24 - VIGILÂNCIA EPIDEMIOLÓGICA (4.5 + 9.5)	74.000,00
25 - ALIMENTAÇÃO E NUTRIÇÃO (4.6 + 9.6)	2.160.000,00
26 - OUTRAS SUPRIMENTOS (4.7 + 9.7)	2.160.000,00
27 - TOTAL DAS DESPESAS COM SAÚDE (20 + 21 + 22 + 23 + 24 + 25 + 26)	31.602.000,00





**PREFEITURA MUNICIPAL DE PAUDALHO**  
 AV RAUL BANDEIRA, 21 - CNPJ:11097353/0001-84

Orçamento Programa - Exercício de 2020

RECEITA CORRENTE LIQUIDA - LC 101, ART. 2º, inciso IV

Quadro 20

Page 1

Let: B, Data: 02/10/2019

Código	Especificação	Previsão
1000.00.0.0.0	RECEITAS CORRENTES	
1100.00.0.0.0	IMPOSTOS, TAXAS E CONTRIBUIÇÕES DE MELHORIA	6.537.000,00
1200.00.0.0.0	CONTRIBUIÇÕES	3.323.000,00
1300.00.0.0.0	RECEITA PATRIMONIAL	470.000,00
1600.00.0.0.0	RECEITA DE SERVIÇOS	212.000,00
1700.00.0.0.0	TRANSFERÊNCIAS CORRENTES	109.551.800,00
1800.00.0.0.0	OUTRAS RECEITAS CORRENTES	501.000,00
5000.00.0.0.0	(R) DEDUÇÕES DO FUNDEB	-9.144.800,00
	<b>TOTAL</b>	<b>112.050.000,00</b>

**Percentual de Gastos com Pessoal**

**Legislativo**

Despesa com Pessoal 2.826.000,00

**Deduções**

Categoria	Tipo	Valor	Descrição da Dedução
3.1.90.91.00	NV	20.000,00	SENTENÇAS JUDICIAIS

Total Deduções 20.000,00

Despesa Líquida 2.806.000,00

Percentual Aplicado: 2,50 %

**Executivo**

Despesa com Pessoal 56.042.200,00

**Deduções**

Categoria	Tipo	Valor	Descrição da Dedução
3.1.90.91.00	NV	845.000,00	SENTENÇAS JUDICIAIS
3.1.90.91.00	SO	1.000,00	SENTENÇAS JUDICIAIS
3.1.90.92.00		700,00	DESPESAS DE EXERCÍCIOS ANTERIORES
3.1.90.92.00	NV	30.200,00	DESPESAS DE EXERCÍCIOS ANTERIORES

Total Deduções 875.900,00

Despesa Líquida: 55.166.300,00

Percentual Aplicado: 40,23 %



**PREFEITURA MUNICIPAL DE PAUDALHO**  
 AV. RAILL BANDEIRA, 21 - CNPJ:11097383/0001-84

Orçamento Programa - Exercício de 2020

**RECEITA/DESPESA POR FONTE DE RECURSO**

Quadro 19  
 Page 1  
 LeiData

Fonte	STN	Descrição	PREVISÃO	
			RECEITA	DESPESA
1.001.0000		Recursos Ordinários - Recursos do Exercício Corrente	58.303.000,00	58.303.000,00
1.118.0000		Transferências do FUNDEB - Entrada de Recursos - Recursos do Exercício Corrente	28.450.000,00	0,00
1.118.0040		Transferências do FUNDEB - Destinação 40% - Recursos do Exercício Corrente	0,00	9.973.000,00
1.118.0060		Transferências do FUNDEB - Destinação 60% - Recursos do Exercício Corrente	0,00	18.477.000,00
1.117.0000		Transferências do FUNDEB - Complementação da União - Entrada de Recursos - R:	4.172.000,00	0,00
1.117.0040		Transferências do FUNDEB - Complementação da União - Destinação 40% - Recur:	0,00	2.607.000,00
1.117.0060		Transferências do FUNDEB - Complementação da União - Destinação 60% - Recur:	0,00	1.205.000,00
1.120.0000		Transferências do Salário-Educação - Recursos do Exercício Corrente	1.603.000,00	1.603.000,00
1.121.0000		Transferências de Recursos do FNDE Referentes ao Programa Dinheiro Direto na Es	3.000,00	3.000,00
1.122.0000		Transferências de Recursos do FNDE Referentes ao Programa Nacional de Aliment	741.000,00	741.000,00
1.123.0000		Transferências de Recursos do FNDE Referentes ao Programa Nacional de Apoio ar	175.000,00	175.000,00
1.124.0000		Outras Transferências de Recursos do FNDE - Recursos do Exercício Corrente	310.000,00	310.000,00
1.125.0000		Transferências de Convênios ou de Contratos de Repasse vinculados à Educação - I	4.000.000,00	4.000.000,00
1.198.0000		Outros Recursos Vinculados à Educação - Recursos do Exercício Corrente	868.000,00	868.000,00
1.213.0000		Transferências Fundo a Fundo de Recursos do SUS provenientes do Governo Estad	10.000,00	10.000,00
1.214.0000		Transferências Fundo a Fundo de Recursos do SUS provenientes do Governo Feder	18.007.000,00	18.007.000,00
1.215.0000		Transferências Fundo a Fundo de Recursos do SUS provenientes do Governo Feder	1.180.000,00	1.180.000,00
1.220.0000		Transferências de Convênios ou de Contratos de Repasse vinculados à Saúde - Rec	2.250.000,00	2.250.000,00
1.311.0000		Transferências de Recursos do Fundo Nacional de Assistência Social - FNAS - Recur	877.000,00	877.000,00
1.312.0000		Transferências de Convênios - Assistência Social - Recursos do Exercício Corrente	421.000,00	421.000,00
1.398.0000		Outros Recursos Vinculados à Assistência Social - Recursos do Exercício Corrente	36.000,00	36.000,00
1.510.0000		Outras Transferências de Convênios ou Contratos de Repasse da União - Recursos	4.590.000,00	4.590.000,00
1.520.0000		Outras Transferências de Convênios ou Contratos de Repasse dos Estados - Recur	920.000,00	920.000,00
1.810.0000		Recursos próprios dos consórcios - Recursos do Exercício Corrente	116.000,00	116.000,00
<b>TOTAL</b>			<b>125.000.000,00</b>	<b>125.000.000,00</b>

**LEGENDA**

- FRI: Fonte de Recurso Idoso
- FRG: Fonte de Recurso Grupo
- FRD: Fonte de Recurso Código
- DET: Fonte de Recurso Detalhamento
- STN: Fonte de Recurso STN
- VS: Vínculo Grupo
- VC: Vínculo Código