



ESTADO DE PERNAMBUCO
MUNICÍPIO DE PAUDALHO

GABINETE DO PREFEITO
LEI nº 972/2020

Estima a RECEITA e fixa a DESPESA do
Município para o exercício financeiro de 2021.

O Prefeito do Município de Paudalho, no uso de suas atribuições legais, conferidas pelo art. 50, §§3º e 7º, da Lei Orgânica do Município de Paudalho, FAZ SABER que a Câmara Municipal de Vereadores aprovou e eu sanciono a seguinte Lei:

CAPÍTULO I
Seção Única
Da Abrangência

Art. 1º Esta Lei estima a Receita do Município para o exercício financeiro de 2021 e fixa a Despesa em igual importância, compreendendo, nos termos do art. 155 § 5º da Constituição Federal:

- I - O orçamento fiscal, referente aos Poderes do Município, seus fundos, órgãos e entidades da Administração Pública Municipal direta e indireta;
- II - O orçamento da seguridade social, abrangendo as entidades e órgãos da Administração direta e indireta, incluídos fundos, responsáveis pela saúde e assistência social.



CAPÍTULO II

DOS ORÇAMENTOS FISCAL E DA SEGURIDADE SOCIAL

Seção I

Da Estimativa da Receita

Art. 2º A receita orçamentária total é estimada em R\$ 147.000.000,00 em:

- I - Orçamento Fiscal: R\$ 119.147.000,00;
- II - Orçamento da Seguridade Social no valor de R\$ 27.853.000,00, onde:
 - a) R\$ 26.246.000,00 compreende receitas de saúde;
 - b) R\$ 1.607.000,00 compreende receitas de assistência social.

Art. 3º As receitas orçadas serão realizadas mediante a arrecadação de tributos e demais receitas correntes e de capital, na forma da legislação vigente, conforme o disposto no Anexo 01, que integra e acompanha esta Lei, distribuída por categoria econômica e origem, bem como atendendo as disposições da Portaria Interministerial STN/SOF nº 05/2015.

Art. 4º As Receitas estimadas no orçamento serão arrecadadas na forma da legislação em vigor, de acordo com o desdobramento constante do Anexo 02.

Seção II Da Fixação da Despesa

Art. 5º A Despesa Orçamentária total, no mesmo valor da Receita, é fixada por função, Poderes e Órgãos, em R\$ 147.000.000,00 e desdobrada nos termos da Lei de Diretrizes Orçamentárias em:

- I - Orçamento Fiscal: R\$ 102.730.000,00;
- II - Orçamento da Seguridade Social, no valor de R\$ 44.270.000,00 onde:



- a) R\$ 38.099.000,00 compreende despesas com saúde;
- b) R\$ 5.816.000,00 são despesas com assistência social;
- c) R\$ 355.000,00 correspondente às despesas com previdência social.

Parágrafo único - R\$ 16.417,000,00 das despesas fixadas nas alíneas "a", "b" e "c", do inciso II deste artigo, serão custeadas com recursos do Orçamento Fiscal.

Seção III Da Distribuição da Despesa por Órgãos

Art. 6º A Despesa Total, fixada por Funções, Sub-funções, Projetos, Atividades e Operações Especiais dos Poderes e Órgãos, está discriminada nos Anexos 06 a 09 desta Lei, consoante disposições da Lei Federal nº 4.320/64 e regulamentações específicas.

Art. 7º As categorias econômicas e despesas por grupos estão demonstradas de forma analítica, individualizada por órgão, no Anexo 02 e consolidadas no Resumo da Natureza da Despesa.

PAUDALHO

Construindo um novo amanhã!

Seção IV

Da Autorização para Abertura de Crédito Adicional Suplementar

Art. 8º Fica o Poder Executivo autorizado a abrir créditos adicionais suplementares até o valor correspondente a 40,00% (quarenta por cento) da despesa fixada nos orçamentos, fiscal e da seguridade social, com a finalidade de incorporar valores que excedam as previsões constantes desta Lei, mediante a utilização de recursos permitidos no § 1º do art. 43 da Lei nº 4.320/64 e disposições da Lei de Diretrizes Orçamentárias para 2019.



Art. 9º O limite autorizado no art. 8º não será onerado quando o crédito se destinar a:

- I - pessoal e encargos sociais;
- II - pagamento do serviço da dívida;
- III - pagamento das despesas correntes relativas à operacionalização do Sistema Único de Saúde, do Sistema Municipal de Ensino e da Assistência Social;
- IV - transferências de fundos ao Poder Legislativo;
- V - despesas vinculadas a convênios, bem como sua contrapartida;
- VI - incorporação de saldos financeiros, apurados em 31 de dezembro de 2020 do excesso de arrecadação de recursos vinculados a fundos especiais e ao FUNDEB, quando se configurar receitas do exercício superior às previsões de despesas fixadas na Lei de Orçamento.

Art. 10 - Para efeito de execução orçamentária, a discriminação, o remanejamento e a inclusão dos elementos em cada grupo de despesa das atividades, projetos e operações especiais constantes da presente Lei e de créditos adicionais, serão efetuados mediante registro contábil diretamente no sistema informatizado de execução financeira do orçamento, independentemente de formalização legal específica.

Art. 11 - Fica o Poder Executivo, nos termos do inciso V, do art. 167, da Constituição Federal e artigos 7º, 42 e inciso I do art. 43, da Lei Federal nº 4.320/64, autorizados a abrir Crédito Adicional Suplementar - Superávit Financeiro, por Fonte de Recursos.

§ 1º Entende-se por Superávit Financeiro a diferença positiva entre o ativo financeiro e o passivo financeiro, apurada por Fonte de Recursos, em 31 de dezembro de 2020.

§ 2º Ficam excluídos do limite fixado no art. 8º desta Lei, os créditos previstos no caput deste artigo.

Art. 12 - Fica o Poder Executivo, nos termos do inciso V, do art. 167, da Constituição Federal e artigos 7º, 42 e inciso II do art. 43, da Lei Federal nº 4.320/64,



autorizados a abrir Crédito Adicional Suplementar - Excesso de Arrecadação, por Fonte de Recursos.

§ 1º Entende-se por Excesso de Arrecadação o recebimento de recursos não previstos na Lei Orçamentária de 2021 e a diferença positiva entre a receita prevista na Lei Orçamentária de 2021 e a receita efetivamente realizada, por Fonte de Recursos.

§ 2º Ficam excluídos do limite fixado no art. 8º desta Lei, os créditos previstos no caput deste artigo.

Art.13 - Os créditos suplementares referentes ao orçamento do Poder Legislativo obedecerão ao limite semelhante do estabelecido no art. 8º para as suplementações do Poder Executivo.

Art.14 - A utilização de dotações com origem de recursos em convênios ou operações de crédito fica condicionada à celebração dos instrumentos.

Art.15 - Os créditos especiais e extraordinários, autorizados nos últimos quatro meses do exercício financeiro de 2020, ao serem reabertos, na forma do § 2º do art. 167 da Constituição Federal, de 1988 e do § 2º do art. 128 da Constituição Estadual, de 1989, serão reclassificados em conformidade com as classificações adotadas na presente lei.

PAUDALHO

Construindo **Seção V** *Uma Manhã!*

Da Autorização para Realizar Operações de Crédito

Art. 16 - Fica o Poder Executivo autorizado a:

I - Realizar operações de crédito por antecipação de receita nos termos do art. 38 da Lei Complementar nº 101/2000, obedecidas as normas do Banco Central do Brasil e Resoluções do Senado Federal, desde que as obrigações sejam pagas dentro do mesmo exercício de 2021

II - Contratar e oferecer garantias a empréstimos voltados para a modernização administrativa e tributária, bem como a execução de programas de





habitação e saneamento, respeitados os limites da Lei Complementar nº 101/2000, de Resoluções do Senado Federal e disposições da legislação pertinente.

CAPÍTULO III

Seção Única

Das Disposições Gerais

Art.17 - Na fixação dos valores das dotações para pessoal foram consideradas projeções para acréscimos de despesas destinadas a atender as disposições do §1º do art. 169 da Constituição Federal.

Art.18 - O Chefe do Poder Executivo, no âmbito deste Poder, poderá adotar parâmetros para utilização das dotações, de forma a compatibilizar as despesas à efetiva realização das receitas e para garantir as metas de resultado estabelecidas na Lei de Diretrizes Orçamentárias para 2021, consoante legislação específica.

Art. 19- O Poder Executivo estabelecerá Programação Financeira, onde fixará as medidas necessárias a manter os dispêndios compatíveis com as receitas a fim de obter o equilíbrio financeiro.

Art. 20 - O Poder Executivo divulgará, no prazo de 30 dias, após a publicação da Lei Orçamentária Anual, os quadros de detalhamento de despesa, por unidade orçamentária, de cada Órgão, Fundo e Entidade, dos Orçamentos Fiscais e da Seguridade Social, especificando para cada categoria de programação a fonte, a categoria econômica, o grupo de despesa, a modalidade de aplicação e o elemento despesa.

Art. 21 - Fica o Poder Executivo autorizado a transferir recursos, a título de subvenções sociais, subvenções econômicas, contribuições e auxílios, às entidades privadas com ou sem fins lucrativos, amparadas por legislação municipal.



Parágrafo único. Os repasses de recursos serão efetivados mediante convênios, conforme determinam o art. 116, da Lei Federal nº 8.539, de 21 de junho de 1993 e suas alterações, e o art. 26, da Lei Complementar nº 101/2000 - LRF.

Art. 22- A presente Lei entra em vigor na data de sua publicação, contando-se seus efeitos a partir de 1º janeiro de 2021.

Gabinete do Prefeito, 21 de dezembro de 2020.



MARCELLO FUCHS CAMPOS GOUVEIA
PREFEITO

PREFEITURA MUNICIPAL DO
PAUDALHO
Construindo um novo amanhã!



Codigo	Descrição	Receita Arrecada				Receita Prevista	
		2017	2018	2019	2020	2021	
1000.00.0.0	RECEITAS CORRENTES	4.714.296,16	4.798.148,31	6.921.674,60	6.637.000,00	11.956.000,00	
1100.00.0.0	IMPOSTOS, TAXAS E CONTRIBUIÇÕES DE ME	2.076.754,31	2.077.548,21	3.040.000,00	3.333.000,00	3.790.000,00	
1200.00.0.0	CONTRIBUIÇÕES			1.533.475,61	479.000,00	488.000,00	
1300.00.0.0	RECEITA PATRONAL	563.341,81	36.854,00	160.624,58	372.000,00	234.000,00	
1400.00.0.0	RECEITA DE SERVIÇOS	60.866,12	69.294,73	112.400,00	69.651.000,00	118.744.000,00	
1700.00.0.0	TRANSFERÊNCIAS CORRENTES	3.854.074,34	362.810,48	200.773,92	601.000,00	1.000.000,00	
1800.00.0.0	OUTRAS RECEITAS CORRENTES	68.007.188,68	107.300.354,76	123.875.798,94	121.194.000,00	134.000.000,00	
2000.00.0.0	RECEITAS DE CAPITAL						
2100.00.0.0	OPERAÇÕES DE CRÉDITO						
2200.00.0.0	ANULAÇÃO DE EMOS						
2400.00.0.0	TRANSFERÊNCIAS DE CAPITAL	1.076.300,00	4.815.104,87	6.000.000,00	60.000.000,00	60.000.000,00	
2900.00.0.0	OUTRAS RECEITAS DE CAPITAL	1.306.400,00			10.000.000,00	10.000.000,00	
	Sub Total	2.443.300,00	4.815.104,87	6.000.000,00	70.000.000,00	70.000.000,00	
7000.00.0.0	RECEITAS CORRENTES (ENTRADA)	6,00	6,00	6,00	6,00	6,00	
	Sub Total	6,00	6,00	6,00	6,00	6,00	
8000.00.0.0	RECEITAS DE CAPITAL (ENTRADA)	6,00	6,00	6,00	6,00	6,00	
	Sub Total	6,00	6,00	6,00	6,00	6,00	
9000.00.0.0	RECEITAS DE OUTRAS FONTES						
9100.00.0.0	RECEITAS DE OUTRAS FONTES						
	Sub Total						



EVOLUÇÃO DA RECEITA

(R\$ Mil - Anexo)

Lei 812, Data: 08/03/2022

Codigo	Descrição	Receita Arrecada				Receita Prevista	
		2017	2018	2019	2020	2021	2022
TOTAL							
		81.777.342,15	102.245.588,64	121.122.804,28	128.000.000,00	147.000.000,00	





Documento Assinado Digitalmente por: MARCELLO FUCHS CAMPOS GOUVEIA
 Acesse em: <https://ctce.tce.pe.gov.br/ppv/validaDoc.seam> Código do documento: 7cc0d4e4-2a65-471b-82f8-0ad560e5e6ed

Conta	Descrição	Previsão 2019	Previsão 2020	Previsão 2021
DESESA				
DESESA CORRENTES				
3.1	PERSONAL E ENCARGOS HOJEIS	50.897.129,00	50.898.300,00	50.897.129,00
3.2	JUROS E ENCARGOS DA DÍVIDA	120.000,00	71.000,00	12.000,00
3.3	OUTRAS DESPESAS CORRENTES	41.261.129,00	44.798.170,00	48.404.370,00
SUB-TOTAL		102.278.258,00	102.567.470,00	109.493.500,00
DESESA DE CAPITAL				
4.4	INVESTIMENTOS	17.894.148,00	17.873.890,00	23.298.800,00
4.5	INVESTIDOS FINANCEIRAS	280.000,00	288.000,00	820.000,00
4.6	AMORTIZAÇÃO DA DÍVIDA	3.077.800,00	2.834.600,00	3.225.800,00
SUB-TOTAL		21.251.948,00	21.036.490,00	27.344.600,00
RESERVA DE CONTINGÊNCIA		500.000,00	300.000,00	400.000,00
SUB-TOTAL		123.030.206,00	123.903.960,00	147.000.000,00

A



PREFEITURA MUNICIPAL DE PAUDALHO
Av. Real, Sãovictoria, 21 - CAP. URBANIZADOR-44

Orçamento Programa - Exercício de 2021
LEGISLAÇÃO DA RECEITA
(Inc. II, § 1º, Art.2º)

Quadro 11
Página 1
Lei 073, Data: 19/12/2020

Codigo	Descrição	Faixa	Legislação
1000.00.0.0.00	RECEITAS CORRENTES		
1100.00.0.0.00	IMPOSTOS, TAXAS E CONTRIBUIÇÕES DE MELIORIA		
1101.00.0.0.00	IMPOSTOS		
1102.00.0.0.00	IMPOSTOS SOBRE A RENDA E PROVENTOS DE QUALQUER NATUREZA		
1103.00.0.0.00	IMPOSTO SOBRE A RENDA - RETIDO NA FONTE		
1103.01.0.0.00	IMPOSTO SOBRE A RENDA - RETIDO NA FONTE - TRABALHO		
1103.01.1.00	IRRF - PESSOA JURÍDICA	01 110	Art. 158, Inciso I da Constituição Federal
1103.01.1.02	IRRF - SOBRE OS RENDIMENTOS DO TRABALHO	01 110	Art. 158, Inciso I da Constituição Federal
1103.01.1.03	IRRF - TRABALHO - MULTAS E JUROS DE MORA	01 110	Art. 158, Inciso I da Constituição Federal
1103.01.4.00	IRRF-OUTROS RENDIMENTOS		
1103.01.4.101	IRRF - OUTROS RENDIMENTOS	01 110	Art. 158, Inciso I da Constituição Federal
1105.00.0.0.00	IMPOSTOS ESPECÍFICOS DE ESTADOS, DF E MUNICÍPIOS		
1105.01.0.0.00	IMPOSTO SOBRE O INTÉRDUO PARA ESTADOS/MUNICÍPIOS		
1105.01.1.0.00	IMPOSTO SOBRE A PROPRIEDADE RÚRAL E TERRITORIAL URBANA		
1105.01.1.1.01	IMPOSTO RÚRAL	01 110	Art. 158, Inciso I do CF, Código Tributário do Município
1105.01.1.1.02	IMPOSTO TERRITORIAL URBANO	01 110	Art. 158, Inciso I do CF, Código Tributário do Município
1105.01.1.2.01	PTU-MULTAS E JUROS DE MORA	01 110	Art. 158, Inciso I do CF, Código Tributário do Município
1105.01.1.3.01	PTU-DÍVIDA ATIVA	01 110	Art. 158, Inciso I do CF, Código Tributário do Município
1106.01.0.0.00	IMPOSTO TRANSMISSÃO "INTER VIVOS" SEM IMOV. DE REAL MÓVELS		
1106.01.4.1.01	ITBI	01 110	Art. 158, Inciso II do CF, Código Tributário do Município
1106.01.4.2.01	ITIM-MULTAS E JUROS DE MORA	01 110	Art. 158, Inciso II do CF, Código Tributário do Município
1106.01.4.3.01	ITIM - DÍVIDA ATIVA	01 110	Art. 158, Inciso II do CF, Código Tributário do Município
1108.00.0.0.00	IMPOSTOS PRODUÇÃO, CIRCULAÇÃO MERCADORIAS E SERVIÇO		
1108.00.3.0.00	IMPOSTO SOBRE SERVIÇOS DE QUALQUER NATUREZA		
1108.00.3.1.01	ISSQN - PESSOAS FÍSICAS	01 110	Art. 158, Inciso III do CF, Código Tributário do Município
1108.00.3.1.02	ISSQN - PESSOAS JURÍDICAS	01 110	Art. 158, Inciso III do CF, Código Tributário do Município
1108.00.3.1.03	SIMPLES NACIONAL - SNA	01 110	Art. 158, Inciso III do CF, Código Tributário do Município





PREFEITURA MUNICIPAL DE PAUDALHO
AV. RAUL BARRERA, 25 - CEP: 51100-300/PAUDALHO-PE

Departamento Programa - Exercício de 2021
LEGISLAÇÃO DA RECEITA
(R.R., E.P., A.C.P.)

Quarta 11
Página 2
Lei 072, Data: 16/12/2020

Código	Descrição	Faixa	Legislação
119.00.3.3.01	TAXAS MULTAS E JORNOS DE MORA	01.110	Legislação Específica
119.00.3.3.01	RECIBO/ATA ATIVA	01.110	Legislação Específica
112.00.0.0.00	TAXAS		
112.00.0.0.00	TAXAS PELA PRESTAÇÃO DE SERVIÇOS	01.110	Código Tributário do Município
112.01.0.0.00	TAXAS PELA PRESTAÇÃO DE SERVIÇOS	01.110	Código Tributário do Município
112.01.1.0.00	TAXAS PELA PRESTAÇÃO DE SERVIÇOS	01.110	Código Tributário do Município
112.01.1.1.01	TAXAS DE CONTRIBUIÇÃO	01.110	Código Tributário do Município
112.01.1.1.02	TAXAS DE LIMPEZA PÚBLICA	01.110	Código Tributário do Município
112.01.1.1.03	TAXAS DE PROTEÇÃO DOS SERV. E OBR. DA ADOÇÃO	01.110	Código Tributário do Município
112.01.1.1.04	TAXA DE LICENÇA/FUNIONAMENTO DE ESTABELECIMENTO	01.110	Código Tributário do Município
112.01.1.1.05	TAXAS DE PUBLICIDADE COMERCIAL	01.110	Código Tributário do Município
112.01.1.1.06	TAXA DE FUNCIONAMENTO DE ESTAB. SEM HORARIO	01.110	Código Tributário do Município
112.01.1.1.07	TAXA DE LICENÇA PARA EXERCICIO DE CASSA	01.110	Código Tributário do Município
112.01.1.1.08	TAXA DE AUTORIZAÇÃO DE FUNCIONAMENTO DE TRANSPORTES	01.110	Código Tributário do Município
112.01.1.1.09	TAXA DE UTILIZAÇÃO DE ÁREA DE DOMÍNIO PÚBLICO	01.110	Código Tributário do Município
112.01.1.1.10	TAXA DE APROVAÇÃO DO PROJETO DE CONSTRUÇÃO CIVIL	01.110	Código Tributário do Município
112.01.1.1.11	TAXA DE APRESENTAÇÃO, DEPÓSITO OU LIBERAÇÃO DE ARMAZÉM	01.110	Código Tributário do Município
112.01.1.1.12	TAXA DE EXPEDIENTE	01.110	Código Tributário do Município
112.01.1.1.13	OUTRAS TAXAS PELA EXERCICIO DO PODER DE POLICIA	01.110	Código Tributário do Município
108.00.0.0.00	TAXAS - CONTRIBUIÇÕES DE ESTADOS, DF E MUNICÍPIOS		
108.01.0.0.00	TAXAS DE IMPOSTO, CONTRIBUIÇÃO E PRECATORIO	01.110	Código Tributário do Município
108.01.1.0.00	TAXA DE PRECATORIO DE VIOLANCIA SANITARIA	01.110	Código Tributário do Município
108.01.1.1.01	TAXA DE PRECATORIO DE VIOLANCIA SANITARIA	01.110	Código Tributário do Município
108.00.0.0.00	CONTRIBUIÇÃO DE MELHORIA		
108.01.0.0.00	CONTRIBUIÇÃO DE MELHORIA - ESPECIFICA DE ESTADOS, DF E MUNIC	01.110	Código Tributário do Município
108.01.0.0.00	OUTRAS CONTRIBUIÇÕES DE MELHORIA	01.110	Código Tributário do Município





PREFEITURA MUNICIPAL DE PAUDALHO
AV. MAIA BASTOS, 21 - CEP: 11012-000 PAUDALHO

Orçamento Programa - Exercício de 2021
LEGISLAÇÃO DA RECEITA
(Ror. B. E. P. An. 21)

Quilho 11
Page 3
146 973 Data: 08/12/2021

Código	Descrição	Fonte	Legislação
118.00.1.0.00	OUTRAS CONTRIBUIÇÕES DE MELHORIA	01 110	Legislação Específica
118.00.1.1.01	OUTRAS CONTRIBUIÇÕES DE MELHORIA	01 110	Legislação Específica
118.00.1.2.01	OUTRAS CONTRIBUIÇÕES DE MELHORIA-MULTI-TAXA E JUROS DE MORA		
100.00.0.0.00	CONTRIBUIÇÕES		
100.00.0.0.00	CONTRIBUIÇÕES ECONÔMICAS		
100.00.0.0.00	OUTRAS CONTRIBUIÇÕES ECONÔMICAS		
100.00.1.0.00	OUTRAS CONTRIBUIÇÕES ECONÔMICAS		
100.00.1.1.01	OUTRAS CONTRIBUIÇÕES ECONÔMICAS	01 110	Legislação Específica
120.00.0.0.00	CONTRIBUIÇÃO PARA O CUSTEIO DO SERVIÇO DE ILUMINAÇÃO PÚBLICA		
120.00.1.0.00	CONTRIBUIÇÃO PARA O CUSTEIO DO SERVIÇO DE ILUMINAÇÃO PÚBLICA		
120.00.1.1.01	CONTRIBUIÇÃO DE ILUMINAÇÃO PÚBLICA	01 110	Art. 148-A da Constituição Federal
130.00.0.0.00	RECEITA PATRIMONIAL		
130.00.0.0.00	VALORES MONETÁRIOS		
130.00.0.0.00	JUROS E CORREÇÕES MONETÁRIAS		
130.00.1.0.00	REMUNERAÇÃO DE DEPÓSITOS BANCÁRIOS		
130.00.1.1.01	RECEITA DE REMUNERAÇÃO DE OUTROS DEPOSITOS BANCÁRIOS DE REQU	05 300	Legislação Específica
130.00.1.1.01	RECEITA DE RESGATE DE DEPÓSITOS BANCÁRIOS DE RESC. VIN	05 110	Legislação Específica
130.00.1.1.04	RECEITA DE RESGATE DE DEPÓSITOS BANCÁRIOS RECURSOS VINCULADOS	05 300	Legislação Específica
130.00.1.1.05	RECEITA DE RESGATE DE - EDUCAÇÃO / ESTADO	05 200	Legislação Específica
130.00.1.1.06	REMUNERAÇÃO DE DEPÓSITOS BANCÁRIOS RESC. PROPRIO	01 110	Legislação Específica
130.00.1.1.07	RESC. REMUNERAÇÃO OUTROS DEPÓSITOS BANCÁRIOS FUNDECA	05 110	Legislação Específica
130.00.1.1.08	RECEITA DE REMUNERAÇÃO DE DEPÓSITOS DE FOMENTO	01 110	Legislação Específica
130.00.1.1.09	REMUNERAÇÃO DE OUTROS DEPÓSITOS NÃO VINCULADOS FUND	01 110	Legislação Específica
130.00.1.1.10	RECEITA DE RESGATE DE DEPÓSITOS BANCÁRIOS RESC NÃO VINCULADOS	05 110	Legislação Específica
130.00.1.1.11	RESC. REMUNERAÇÃO OUTROS DEPÓSITOS BANC. FUNDECA	05 200	Legislação Específica
130.00.1.1.12	RESC. REMUNERAÇÃO OUTROS DEPÓSITOS BANC. SAUARIOS EDC	05 200	Legislação Específica





PREFEITURA MUNICIPAL DE PAUDALHO
AV. RAUL BASTOS, 21 - CEP: 11003-000/PAUDALHO

Orçamento Programa - Exercício de 2017

LEGISLAÇÃO DA RECEITA

(Res. R. e P. ANP)

Quarta 11

Página 4

Lei 873, Data: 16/12/2013

Codigo	Descrição	Faixa	Legislação
151.00.1.1.18	MUNICIPAÇÃO DE DEPÓSITOS EDUCACIONAL FUNDADA	05.200	Legislação Específica
151.00.1.1.18	REC DE REMUN DE DEPÓSITOS NÃO VINCULADO EDUCAÇÃO	01.200	Legislação Específica
151.00.1.1.18	REC DE REMUN DE DEPÓSITOS NÃO VINCULADO EDUCAÇÃO	01.800	Legislação Específica
151.00.1.1.20	RECEITA DE SERVIÇOS		
1600.00.0.0.00	SERVIÇOS ADMINISTRATIVOS E COMERCIAIS GERAIS		
1610.00.0.0.00	SERVIÇOS ADMINISTRATIVOS E COMERCIAIS ATÍPICOS		
1610.01.1.0.00	SERVIÇOS ADMINISTRATIVOS E COMERCIAIS GERAIS		
1610.01.1.0.00	SERVIÇO DE ABATE DE ANIMAIS		
1610.01.1.0.01	SERVIÇO DE ABATE DE ANIMAIS		
1610.02.0.0.00	SUBSCRIÇÃO EM CONCURSOS E PROCESSOS SELETIVOS		
1610.02.1.0.00	SUBSCRIÇÃO EM CONCURSOS E PROCESSOS SELETIVOS		
1610.02.1.1.00	SUBSCRIÇÃO EM CONCURSOS E PROCESSOS SELETIVOS-PRINCIPAL	01.110	Legislação Específica, Código Tributário do Município
1630.00.0.0.00	SERVIÇOS E ATIVIDADES REFERENTES À SAÚDE		
1630.01.0.0.00	SERVIÇOS DE ATENDIMENTO À SAÚDE		
1630.01.1.0.00	SERVIÇOS DE ATENDIMENTO À SAÚDE		
1630.01.1.0.01	SERVIÇOS HOSPITALARES	01.001	Legislação Específica
1630.01.1.1.00	SERVIÇOS AMBULATORIAIS		
1630.00.0.0.00	OUTROS SERVIÇOS		
1630.00.0.0.00	OUTROS SERVIÇOS		
1630.00.1.0.00	OUTROS SERVIÇOS		
1630.00.1.1.01	OUTROS SERVIÇOS		
1700.00.0.0.00	TRANSFERÊNCIAS CORRENTES		
1710.00.0.0.00	TRANSFERÊNCIAS DA UNÃO E DE SUAS ENTIDADES		
1710.00.0.0.00	TRANSFERÊNCIAS UNÃO - ESPECIF. ESTADOS, DF E MUNICÍPIOS		
1710.01.0.0.00	PARTICIPAÇÃO NA RECEITA DA UNÃO		
1710.01.1.0.00	COTA-PARTE DO FUNDO PARTICIPAÇÃO MUNICÍPIOS-COTA MENSAL		
1710.01.1.1.01	COTA-PARTE DO FPM-COTA MENSAL	01.110	Art. 109 da Constituição Federal
1710.01.1.1.00	COTA-PARTE FUNDO DE PARTIC. MUNIC.- IN. COTA DEZEMBRO		
1710.01.1.1.00	COTA-PARTE DO FPM-IN. COTA-DEZEMBRO - PRINCIPAL	01.001	Legislação Específica





PREFEITURA MUNICIPAL DE PAUDALHO
AV. RAUL BASTOIRA, 21 - CAMP. 11080/3232001-44

Orçamento Programa - Exercício de 2021
LEGISLAÇÃO DA RECURSA
(Pr. B. 8.17. Art.27)

Dezembro 11
Página 5
Lei: 879, Data: 09/12/2020

Código	Descrição	Fundo	Legislação
1718.01.0.0.00	COTA-PARTE FUNDO DE PART. DOS MUNIC. - 1% COTA JULHO	01 001	Legislação Específica
1718.01.0.1.00	COTA-PARTE DO FPMU-1% COTA-JULHO - PRINCIPAL		
1718.01.0.0.00	COTA-PARTE DO IMPOSTO SOBRE A PROPRIEDADE TERRITORIAL RURAL		
1718.01.0.1.01	COTA-PARTE DO ITR	01 110	Art. 158 da Constituição Federal
1718.02.0.0.00	TRANSF. COMPENS. FINANÇ. PELA EXPLORAC. DE RES. NATURAIS		
1718.02.0.0.00	COTA-PARTE DA COMPENS. FINANÇ. DE RES. MINERAIS - CFEM		
1718.02.0.1.01	COTA-PARTE - CFEM	01 110	Lei 8.478/07
1718.03.0.0.00	COTA-PARTE DO FUNDO ESPECIAL DO PETRÓLEO - FEP		
1718.03.0.1.01	COTA-PARTE - FEP	01 110	Lei 8.478/07
1718.03.0.0.00	TRANSF. RECURS. SUB-FUNDO A FUNDO-CUSTEIO SEMU-PUB.SAUDE		
1718.03.1.0.00	TRANSFERÊNCIA DE RECURSOS DO SUS - ATENÇÃO BÁSICA		
1718.03.1.1.00	AGENTES COMUNITÁRIOS DE SAÚDE - ACS (BLOCO CUSTEIO)	05 300	Legislação Específica
1718.03.1.1.00	ACAOEM DA SAUDE- BLOCO CUSTEIO	05 300	Legislação Específica
1718.03.1.1.00	AUMENTAR E INCREMENTAL NA SAUDE- BLOCO CUSTEIO	05 300	Legislação Específica
1718.03.1.1.12	APOIO AS AÇÕES DA ATENÇÃO BÁSICA - INCREMENTO	05 300	Legislação Específica
1718.03.1.1.12	APOIO AS AÇÕES DA ATENÇÃO BÁSICA - INCREMENTO	05 300	Legislação Específica
1718.03.1.1.13	INCENT. FINANÇ. DA APS- PER CAPITA DE TRANSIÇÃO	05 300	Legislação Específica
1718.03.1.1.14	PROGRAMA DE REFORMATIZAÇÃO DA APS	05 300	Legislação Específica
1718.03.1.1.15	INCENTIVO FINANCIÁRIO DA APS- DESPESAS	05 300	Legislação Específica
1718.03.1.1.16	INCENT. FINANCIÁRIO DA APS- CAPACITAÇÃO PODERAMA	05 300	Legislação Específica
1718.03.1.1.17	INCENTIVO PARA AÇÕES ESTRATÉGICAS	05 300	Legislação Específica
1718.03.3.0.00	TRANSF. SUS - ATENÇÃO SECUNDÁRIA COMPLEXA EMS E HOSPITALAR		
1718.03.3.1.00	SEMU- BLOCO CUSTEIO	05 300	Legislação Específica
1718.03.3.1.00	EMERG E ALTA COMPLEXIDADE - BLOCO CUSTEIO	100 300	Legislação Específica
1718.03.3.1.00	INCENTIVO TEMPORÁRIO AO CUSTEIO DO IMC	100 300	Legislação Específica





PREFEITURA MUNICIPAL DE PAUDALHO
AV. SÉC. BANDEIRA, 21 - CAP. J. SÉC. 30000-000

Orçamento Proposta - Exercício de 2021
LEGISLAÇÃO DA RECEITA
(An. B. § 1º, Art. 2º)

Quadro 11
Página 6
Lei 872, Data 18/12/2020

Código	Descrição	Função	Legislação
0718.003.0.00	TRANSFERÊNCIA DE RECURSOS DO SUS - VALUACÃO EM SAÚDE	06 300	Legislação Específica
0718.003.1.01	VISITARIA EM SAÚDE (BLOCO CURTAS)		
0718.004.0.00	TRANSFERÊNCIA DE RECURSOS DO SUS - ASSISTÊNCIA FARMACÊUTICA	06 300	Legislação Específica
0718.004.1.01	ASSISTÊNCIA FARMACÊUTICA- BLOCO CUSTEIO		
0718.005.0.00	TRANSFER DE RECURSOS DO FUNDO NAC. DESENV. EDUCAÇÃO INDE		
0718.005.1.00	TRANSFERÊNCIAS DO SALÁRIO-EDUCAÇÃO	06 200	Legislação Específica
0718.005.1.100	SALÁRIO-EDUCAÇÃO		
0718.003.0.00	TRANSF. OBRIGAT.FUNDE REF. PROGR.DIREITO UNETO NA ESC-FUNDE	06 300	Legislação Específica
0718.003.1.01	PROGRAMA DINHEIRO DIRETO NA ESCOLA - FUNDE		
0718.003.0.00	TRANSF. OBRIGAT DO FUNDE REF. PROGR.M. ALIM. ESCOLAR-FUNAS	06 200	Legislação Específica
0718.003.1.01	PROGRAMA NACIONAL DE ALIMENTAÇÃO ESCOLAR - FUNAS		
0718.004.0.00	TRANSFER.FUNDE REF. AO PROGR.NAC. APOIO. TRANSP. ESCOLAR-FUNATE	06 200	Legislação Específica
0718.004.1.01	PROGRAMA NACIONAL DE TRANSPORTE ESCOLAR - FUNATE		
0718.005.0.00	OUTRAS TRANSF. OBRIGAT. FUNDO NAC. DESENV. EDUC. FUNDE		
0718.005.1.00	OUTRAS TRANSFERÊNCIAS DO FUNDE	06 200	Legislação Específica
0718.005.0.00	TRANSFERÊNCIA FARMACÊUTICA FUNAS - DESONERACÃO - L.C. Nº 8798		
0718.005.1.00	TRANSFERÊNCIA FARMACÊUTICA FUNAS - DESONERACÃO - L.C. Nº 8798	01 110	Legislação Específica
0718.005.1.101	TRANSF. FINANC. DO FUNAS - L.C. Nº 8798		
0718.006.0.00	TRANSF. RECURSOS COMPLEM. UNÃO FUNDEF		
0718.006.1.00	TRANSF. RECURSOS COMPLEM. UNÃO FUNDEF	06 200	Lei nº 11.004/07
0718.006.1.101	COMPLEMENTAÇÃO DO FUNDEF		
0718.100.0.00	TRANSFERÊNCIAS DE COMÉRCIO DA UNIÃO E DE SUAS ENTIDADES		
0718.100.0.00	TRANSF. COM. UNÃO PROGRAMAS ASSISTENCIA SOCIAL		
0718.100.1.00	TRANSF. COM. UNÃO PROGRAMAS ASSISTENCIA SOCIAL-FUNAS	06 500	Legislação Específica
0718.100.0.00	TRANSFER DE RECURSOS DO FUNDO NACIONAL DE ASSIST. SOCIAL-FUNAS		
0718.100.1.00	TRANSFER DE RECURSOS DO FUNDO NACIONAL DE ASSIST. SOCIAL-FUNAS	06 500	LOAS - L. Nº 10.741/03 e substituição
0718.100.1.101	FUNDO NACIONAL DE ASSIST. SOCIAL-FUNAS	06 500	Legislação Específica
0718.100.1.100	ÍNDICE DE DEBITO DECENTRALIZADA - IRODEF		





PREFEITURA MUNICIPAL DE PAUDALHO
AV. HAIL BANDERA, 21 - CEP: 51107-700-000-1-01

Orçamento Programa - Exercício de 2021
LEGISLAÇÃO DA RECEITA
(Rc. 01.01.00.21)

Quarta 11
Página 7
Lei 073, Data: 06/12/2020

Código	Descrição	Fuente	Legislação
1718.12.1.1.04	PROGRAMA PRIMEIRA INFANCIA NO-SUMS	05.500	Legislação Específica
1718.12.1.1.05	SERVIÇO DE CONVIVÊNCIA E FORTALECIMENTO DE VÍNCULOS	05.501	LOAS - Lei nº 8.742/2013 e alterações
1718.12.1.1.06	FUNDO DE MÉRITO COMPLEXIDADE - FASE1	05.502	LOAS - Lei nº 8.742/2013 e alterações
1718.12.1.1.08	FUNDO DE MÉRITO COMPLEXIDADE - MDE	05.503	LOAS - Lei nº 8.742/2013 e alterações
1718.05.0.0.00	OUTRAS TRANSFERÊNCIAS DA UNião		
1718.05.1.0.00	OUTRAS TRANSFERÊNCIAS DA UNião		
1718.05.1.1.01	AUXÍLIO FINANCEIRO AOS MUNICÍPIOS	01.110	LOAS - Lei nº 8.742/2013 e alterações
1720.00.0.0.00	TRANSFERÊNCIAS ESTADOS E DO DF E DE SUAS ENTIDADES		
1720.00.0.0.00	TRANSFERÊNCIAS ESTADOS - ESPECÍFICAS ESTADOS, DF E MUNICÍPIOS		
1720.01.0.0.00	PARTICIPAÇÃO NA RECEITA DOS ESTADOS		
1720.01.1.0.00	COTA-PARTE DO ICMS		
1720.01.1.1.01	COTA-PARTE DO ICMS	01.110	Art. 155 inciso II da Constituição Federal
1720.01.2.0.00	COTA-PARTE DO IPVA		
1720.01.2.1.01	COTA-PARTE DO IPVA	01.110	Art. 155 inciso II da Constituição Federal
1720.01.3.0.00	COTA-PARTE DO IPI - MUNICÍPIOS		
1720.01.3.1.01	COTA-PARTE DO IPI - MUNICÍPIOS	01.110	Art. 153 inciso IV da Constituição Federal
1720.01.4.0.00	COTA-PARTE CONTRIBUIÇÃO INTERVENÇÃO DOMÍNIO ECONÔMICO		
1720.01.4.1.01	COTA-PARTE - CIDE	01.110	Art. 149 da Constituição Federal
1720.01.5.0.00	OUTRAS TRANSFERÊNCIAS DOS ESTADOS		
1720.01.6.1.01	TRANSFERÊNCIAS DO ESTADO- TRANSPORTE ESCOLAR - PÉTE	02.300	Legislação Específica
1720.03.0.0.00	TRANSF. RECURSOS ESTADO PROGRAMAS SAÚDE-FUNDO A FUNDO		
1720.03.1.0.00	TRANSF. RECURSOS ESTADOS PROGRAMAS SAÚDE-FUNDO A FUNDO		
1720.03.1.1.01	TRANSF. DO ESTADO PARA SAÚDE FUNDO-FUNDO	02.300	Lei Federal nº 8.080/2010, 8/21/07
1720.03.1.1.03	CONTRAPARTIDA ESTADUAL DA ASSISTÊNCIA FARMACÉUTICA	03.300	Lei Federal nº 8.080/2010, 8/21/07
1720.07.0.0.00	TRANSFERÊNCIAS DE ESTADOS DESTINADAS À ASSISTÊNCIA SOCIAL		
1720.07.1.0.00	TRANSFERÊNCIAS DE ESTADOS DESTINADAS À ASSISTÊNCIA SOCIAL		
1720.07.1.1.01	TRANSF. ESTADOS DESTINADAS À ASSISTÊNCIA SOCIAL	03.500	Legislação Específica





PREFEITURA MUNICIPAL DE PAUDALHO
AV BAIL. BANDEIRA, 21 - CEP: 11087-000-1-08

Orçamento Programa - Exercício de 2021
LEGISLAÇÃO DA RECEITA
(Inc. II, § 1º, Art. 27)

Quadro 11
Página 8
Lei: 973, Data: 08/12/2020

Código	Descrição	Função	Legislação
1700.00.0.0.00	TRANSFERÊNCIAS DOS MUNICÍPIOS E DE SUAS ENTIDADES	01 000	Legislação Específica
1700.00.0.0.00	TRANSFERÊNCIAS MUNICÍPIOS - ESPECÍFICAS - ESTADOS, DF E MUNIC.		
1700.00.0.0.00	TRANSFERÊNCIAS DE MUNICÍPIOS A CONDIÇÕES PÚBLICAS		
1700.00.0.0.00	TRANSFERÊNCIAS DE MUNICÍPIOS A CONDIÇÕES PÚBLICAS		
1700.00.1.1.00	TRANSFERÊNCIAS DE MUNICÍPIOS A CONDIÇÕES PÚBLICAS-PRINCIPAL		
1700.00.0.0.00	TRANSFERÊNCIAS DE OUTRAS INSTITUIÇÕES PÚBLICAS		
1700.00.0.0.00	TRANSF. OUTRAS INSTT. PÚB. -ESPEC. ESTADOMUNICÍPIOS		
1700.00.0.0.00	TRANSFERÊNCIAS DE RECURSOS DO FUNDEB		
1700.00.1.0.00	TRANSFERÊNCIAS DE RECURSOS DO FUNDEB		
1700.00.1.1.00	TRANSFERÊNCIA DO FUNDEB	00 200	Lei nº 11.494/07
1800.00.0.0.00	OUTRAS RECEITAS CORRENTES		
1800.00.0.0.00	INDICAÇÕES, RESTITUIÇÕES E RESSARCIMENTOS		
1800.00.0.0.00	INDICAÇÕES, RESTITUIÇÕES E RESSARCIMENTOS - ESPECÍFICAS - PA		
1800.00.0.0.00	INDICAÇÕES- ESPECÍFICAS PARA ESTADOS/MUNICÍPIOS		
1800.00.1.1.00	INDICAÇÕES - ESPECÍFICAS PARA ESTADOS/MUNICÍPIOS		
1800.00.1.1.01	OUTRAS INDICAÇÕES- PA		
1800.00.1.1.02	OUTRAS INDICAÇÕES- FMS	01 110	Legislação Específica
1800.00.1.1.03	OUTRAS INDICAÇÕES- FMAA	01 310	Legislação Específica
1800.00.1.1.04	OUTRAS INDICAÇÕES- FUNDEB	01 010	Legislação Específica
1800.00.1.1.05	OUTRAS INDICAÇÕES- EDUCAÇÃO	01 200	Legislação Específica
1800.00.0.0.00	RESTITUIÇÕES - ESPECÍFICAS PARA ESTADOS/MUNICÍPIOS		
1800.00.0.0.00	OUTRAS RESTITUIÇÕES-PA NÃO ESPEC. ANTERIORMENTE		
1800.00.0.1.01	OUTRAS RESTITUIÇÕES - PA	01 110	Legislação Específica
1800.00.0.1.02	OUTRAS RESTITUIÇÕES - FMS	01 310	Legislação Específica
1800.00.0.1.03	OUTRAS RESTITUIÇÕES - FMAA	01 010	Legislação Específica
1800.00.0.1.04	OUTRAS RESTITUIÇÕES - FUNDEB	01 210	Legislação Específica
1800.00.0.1.05	OUTRAS RESTITUIÇÕES - EDUCAÇÃO	00 210	Legislação Específica





PREFEITURA MUNICIPAL DE PAUDALHO
AV BARRA BANDEIRA, 21 - CAMP. J. 1108726330001-48

Documento Programático - Exercício de 2021
LEGISLAÇÃO DA RECEITA
(INC. II, § 1º, Art. 27)

Classe 51
Página 8
Lei: 073, Data: 08/12/2020

Código	Descrição	Fundo	Legislação
1000.00.0.0.00	OUTRAS RESTITUIÇÕES - AUTARQUIA DE TRÁNSITO	01.800	Legislação Específica
1000.00.0.0.00	DEMAS RECEITAS CORRENTES		
1000.00.0.0.00	OUTRAS RECEITAS		
1000.00.1.0.00	OUTRAS RECEITAS - PREMIAIS		
1000.00.1.1.01	OUTRAS RECEITAS - PM	01.110	Legislação Específica
1000.00.1.1.02	OUTRAS RECEITAS - PME	01.310	Legislação Específica
1000.00.1.1.03	OUTRAS RECEITAS - PMS	01.310	Legislação Específica
1000.00.1.1.04	OUTRAS RECEITAS - FUNDECA	01.310	Legislação Específica
1000.00.1.1.05	OUTRAS RECEITAS - EDUC.	01.200	Legislação Específica
2000.00.0.0.00	RECEITAS DE CAPITAL		
2000.00.0.0.00	AUMENTAÇÃO DE BENS		
2010.00.0.0.00	AUMENTAÇÃO DE BENS MÓVEIS		
2010.00.0.0.00	AUMENTAÇÃO DE BENS MÓVEIS E REMOVENTES		
2010.00.0.0.00	AUMENTAÇÃO DE BENS MÓVEIS E REMOVENTES		
2010.00.1.1.01	AUMENTAÇÃO DE BENS MÓVEIS	01.110	Legislação Específica
2020.00.0.0.00	AUMENTAÇÃO DE BENS MÓVEIS		
2020.00.1.0.00	AUMENTAÇÃO DE BENS MÓVEIS		
2020.00.1.1.01	AUMENTAÇÃO DE BENS MÓVEIS	01.110	Legislação Específica
3000.00.0.0.00	TRANSFERÊNCIAS DE CAPITAL		
3010.00.0.0.00	TRANSFERÊNCIAS DA UNIÃO E DE SUAS ENTIDADES		
3010.00.0.0.00	TRANSFERÊNCIAS DA UNIÃO - OPERACIONAIS DE ESTADOS, DF E MUNIC		
3010.00.0.0.00	TRANSFER. RECUR. SISTEMA ÚNICO SAÚDE-BLOCO DE INVESTIMENTO		
3010.00.0.0.00	TRANSFER. RECUR. SISTEMA ÚNICO SAÚDE-BLOCO DE INVESTIMENTO		
3010.00.1.0.00	ATENÇÃO BÁSICA - BLOCO INVESTIMENTO	000.00	Legislação Específica
3010.00.1.1.01	ATENÇÃO BÁSICA - BLOCO INVESTIMENTO	000.00	Legislação Específica
3010.00.2.0.00	TRANSFERÊNCIAS DE RECURSOS DO SISTEMA ÚNICO DE SAÚDE - SUS D		
3010.00.2.1.01	ATENÇÃO ESPECIALIZADA UASC - BLOCO INVESTIMENTO	000.00	Legislação Específica
3010.00.2.0.00	TRANSFERÊNCIAS DE RECURSOS DO SISTEMA ÚNICO DE SAÚDE - SUS D		
3010.00.2.0.00	TRANSFERÊNCIAS DE RECURSOS DO SISTEMA ÚNICO DE SAÚDE - SUS D		
3010.00.2.0.00	TRANSFERÊNCIAS DE RECURSOS DO SISTEMA ÚNICO DE SAÚDE - SUS D		





PREFEITURA MUNICIPAL DE PAUDALHO
AV. RUI BARROS, 21 - CEP: 11195-700/11195-114

Orçamento Programa - Exercício de 2021
LEGISLAÇÃO DA RECEITA
(Rú. 01.01.01.21)

Quanto R\$
Página 10
Lei 073, Data: 18/12/2020

Código	Descrição	Fonte	Legislação
2418.04.1.01	ASSISTENCIA FARMACEUTICA - BLOCO DE INVESTIMENTO	05 201	Legislação Específica
2418.05.0.00	TRANSFERÊNCIAS DE RECURSOS DESTINADOS A PROGRAMAS DE EDUCAÇÃO		
2418.05.1.01	RECURSOS DESTINADOS A PROGRAMAS DE EDUCAÇÃO	05 200	Legislação Específica
2418.10.0.00	TRANSFERÊNCIA DE CONVÊNIO DA UNIÃO E DE SUAS ENTIDADES		
2418.10.1.00	TRANSFERÊNCIAS DE CONVÊNIO DA UNIÃO PARA O SISTEMA ÚNICO DE SAÚDE	05 300	Legislação Específica
2418.10.2.00	TRANSFERÊNCIAS DE CONVÊNIO DA UNIÃO DESTINADAS A PROGRAMAS D		
2418.10.2.10	TRANSFER. CONV. UNIÃO PROCEL/EDUCAÇÃO-PRINCIPAL	05 300	Legislação Específica
2418.10.0.00	OUTRAS TRANSFERÊNCIAS DE CONVÊNIO DA UNIÃO		
2418.10.1.02	OUTRAS TRANSFERÊNCIAS DE CONVÊNIO DA UNIÃO - FM	05 110	Lei Federal nº 8.550/93 IN 01/07
2420.00.0.00	TRANSFERÊNCIAS DOS ESTADOS E DO DISTRITO FEDERAL E DE SUAS E		
2420.00.1.00	TRANSFERÊNCIAS DOS ESTADOS, DISTRITO FEDERAL, E DE SUAS ENT		
2420.10.0.00	TRANSFERÊNCIAS CONVÊNIO ESTADODISTRITAIS/PROCEL		
2420.10.0.00	OUTRAS TRANSFERÊNCIAS DE CONVÊNIO DOS ESTADOS		
2420.10.1.00	OUTRAS TRANSFERÊNCIAS DE CONVÊNIO DOS ESTADOS-PRINCIPAL	02 200	Lei Federal nº 8.550/93 IN 01/07
2420.00.0.00	OUTRAS TRANSFERÊNCIAS DOS ESTADOS		
2420.00.1.00	OUTRAS TRANSFERÊNCIAS DOS ESTADOS	02 200	Lei Federal nº 8.550/93 IN 01/07
2420.00.1.01	OUTRAS TRANSFERÊNCIAS DOS ESTADOS		
2600.00.0.00	OUTRAS RECEITAS DE CAPITAL		
2600.00.0.00	PRIMAS RECEITAS DE CAPITAL		
2600.00.1.00	DEMUS RECEITAS DE CAPITAL		
2600.00.1.00	DEMUS RECEITAS DE CAPITAL-PRINCIPAL	01 110	Legislação Específica
8000.00.0.00	RECEITAS DA RECEITA		
8000.00.0.00	RECEITAS DE FUNDES		
8000.00.0.00	RECEITAS DE FUNDES	01 110	Legislação Específica





PREFEITURA MUNICIPAL DE PAUDALHO

AV BARRA BANDEIRA, 21

11007283/0001-84

Exercício: 2021

DESPESA ORÇADA POR FUNÇÃO



Documento Assinado Digitalmente por: MARCELLO FUCHS CAMPOS GOUVEIA
Acesse em: <https://ctce.tce.pe.gov.br/epp/validaDoc.seam> Código do documento: 7cc0d4e4-2a65-471b-82f8-0ad560e5e6ed

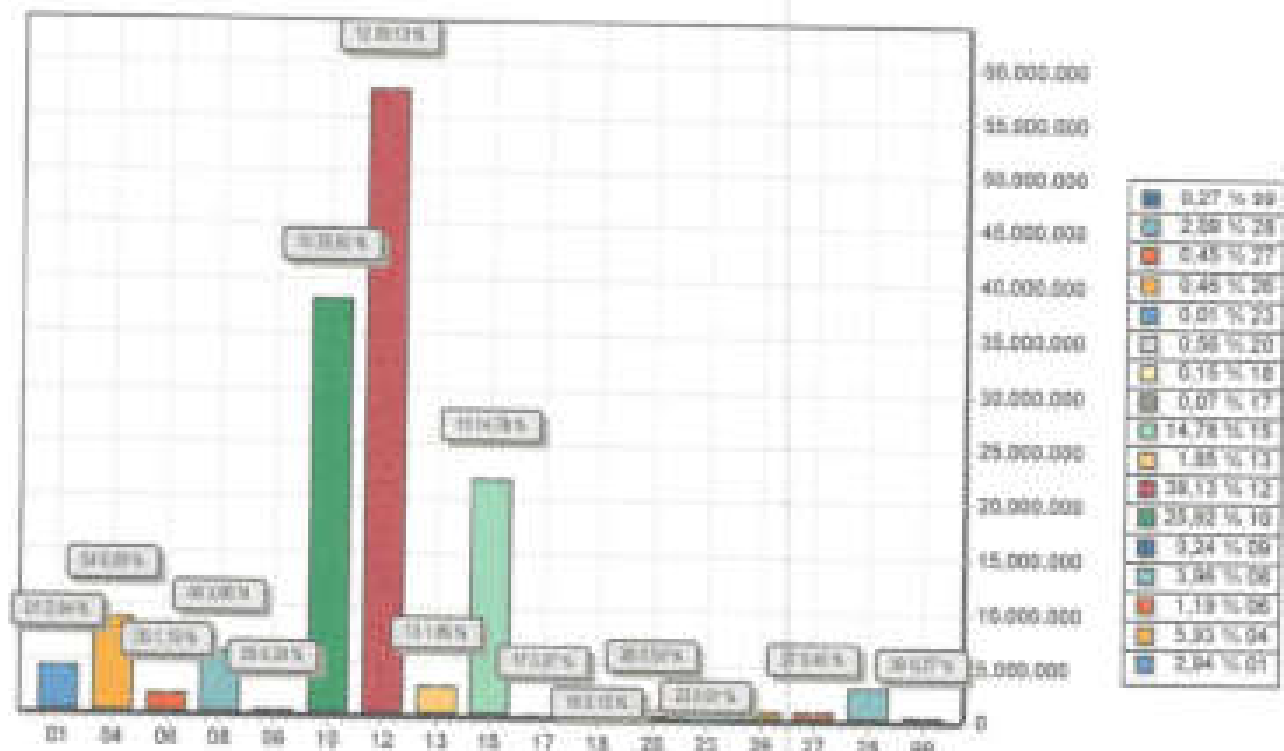

Função	DOTAÇÃO	
01	Legislativa	4.321.000,00
04	Administração	8.712.330,00
08	Segurança Pública	1.740.000,00
08	Assistência Social	5.816.000,00
09	Providência Social	350.000,00
10	Saúde	36.060.000,00
12	Educação	57.525.380,00
13	Cultura	2.722.000,00
15	Urbanismo	27.727.850,00
17	Saneamento	100.000,00
18	Gestão Ambiental	320.440,00
20	Agricultura	825.000,00
23	Controle e Serviços	70.000,00
26	Transporte	877.000,00
27	Desporto e Lazer	855.000,00
28	Encargos Especiais	3.078.000,00
99	Reserva de Contingência	400.000,00
TOTAL		147.880.000,00



PREFEITURA MUNICIPAL DE PAUDALHO

AV RAIL BANDEIRA, 21

11067983/0001-64

Exercício 2021

DESPESA ORÇADA POR GRUPO



Documento Assinado Digitalmente por: MARCELLO FUCHS CAMPOS GOUVEIA
Acesse em: <https://cfe.cce.pe.gov.br/epp/validaDoc.seam> Código do documento: 7cc0d4e4-2a65-471b-82f8-0ad560e5e6ed

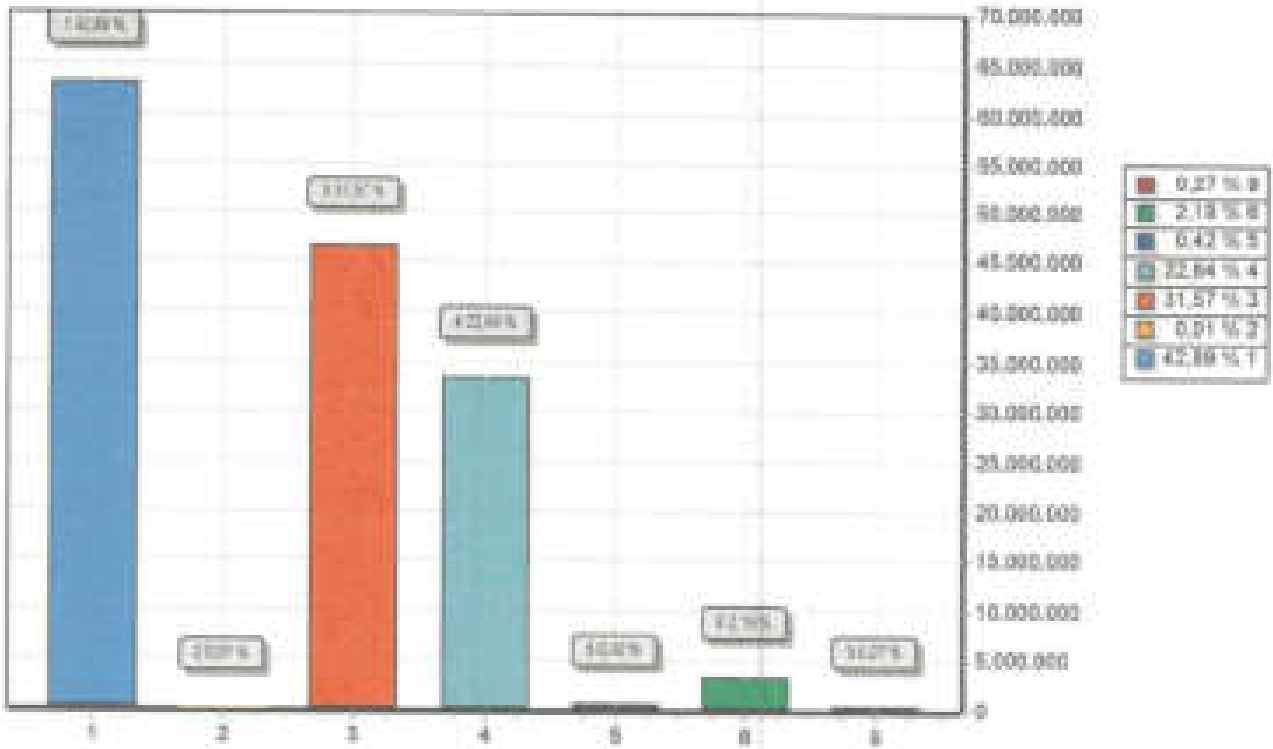

GRUPO	DOTAÇÃO
1 PESSOAL E ENCARGOS SOCIAIS	63.001.250,00
2 JUROS E ENCARGOS DA DÍVIDA	17.000,00
3 OUTRAS DESPESAS CORRENTES	46.404.370,00
4 INVESTIMENTOS	33.298.600,00
5 INVERSÕES FINANCEIRAS	600.000,00
6 AMORTIZAÇÃO DA DÍVIDA	3.320.000,00
8 RESERVA DE CONTINGÊNCIA	400.000,00
TOTAL	147.000.000,00



PREFEITURA MUNICIPAL DE PAUDALHO

AV RAIL BANDEIRA, 31

11087383/0001-64

Exercício: 2021

RECEITA PREVISTA



Documento Assinado Digitalmente por: MARCELLO FUCHS CAMPOS GOUVEIA
Acesse em: <https://ctce.ctce.pe.gov.br/epp/validadaDoc.seam> Código do documento: 7cc0d4e4-2a65-471b-82f8-0ad560e5e6ed

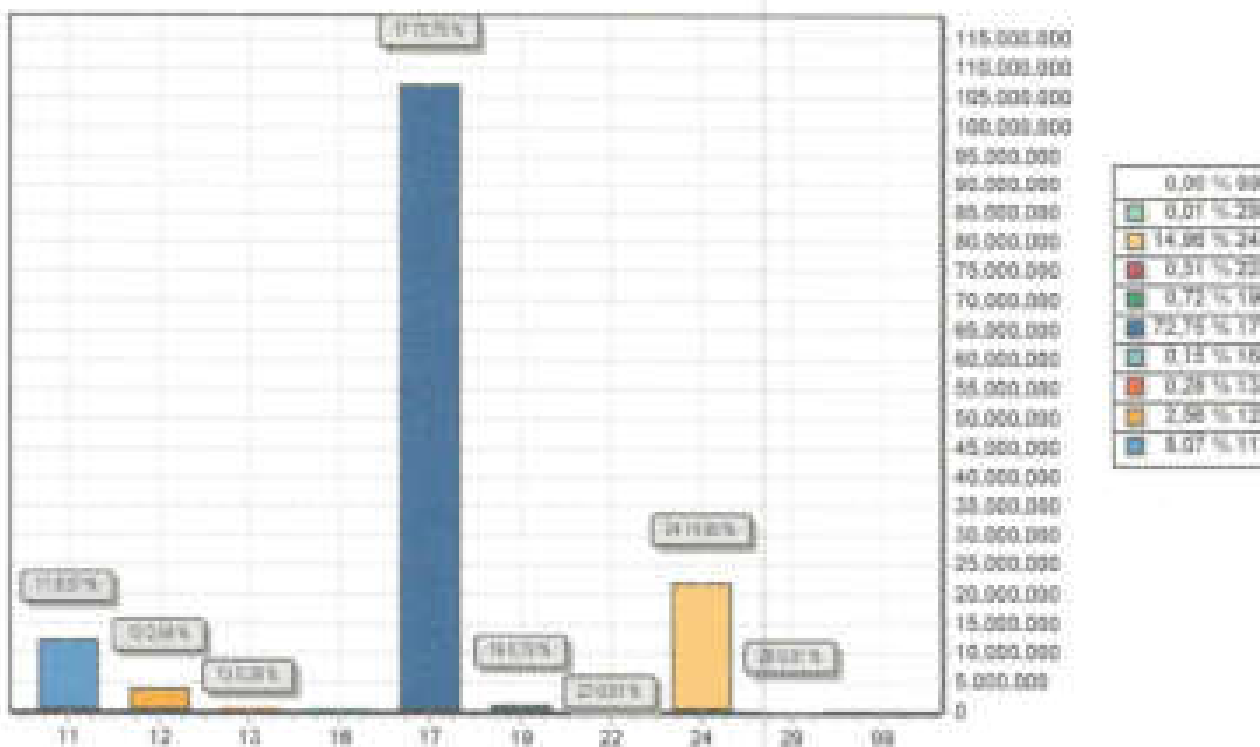

CÓDIGO		PREVISTO
11	IMPÓSTOS, TAXAS E CONTRIBUIÇÕES DE MELHORIA	11.850.000,00
12	CONTRIBUIÇÕES	3.760.000,00
13	RECEITA PATRIMONIAL	400.000,00
16	RECEITA DE SERVIÇOS	224.000,00
17	TRANSFÊRENCIAS CORRENTES	100.340.000,00
19	OUTRAS RECEITAS CORRENTES	1.060.000,00
22	ALIENAÇÃO DE BENS	750.000,00
24	TRANSFÊRENCIAS DE CAPITAL	27.988.000,00
29	OUTRAS RECEITAS DE CAPITAL	10.000,00
99	RECURSOS ARRECADADOS EM EXERCÍCIOS ANTERIORES	0,00
TOTAL		147.000.000,00



AV. PAULINA TRAVASSOS, 21 - CEP: 47100-000-000
 Paudalho - Pernambuco - Brasil - 2021
PREFEITURA MUNICIPAL DE PAUDALHO
DEMONSTRATIVO DA RECEITA E DESPESA SEGUNDO AS CATEGORIAS ECONOMICAS
 (em R\$ Milhões)

Assina em
 Page 1
 Lei 872, data: 10/12/2020

RECEITA	R\$	R\$
RECEITAS CORRENTES		
IMPÓSTOS, TAXAS E CONTRIBUIÇÕES DE MELHORIA	11.650.000,00	
CONTRIBUIÇÕES	3.700.000,00	
RECEITA PATRONAL	400.000,00	
RECEITA DE SERVIÇOS	220.000,00	
TRANSFERÊNCIAS CORRENTES	146.000.000,00	
OUTRAS RECEITAS CORRENTES	1.000.000,00	
RE DEDUÇÕES DO FUNDOS	(4.000.000,00)	
SUB-TOTAL		54.150.000,00
TOTAL		54.150.000,00

SUPERAVIT DO ORÇAMENTO CORRENTE		14.700.000,00
RESERVA DE CAPITAL	700.000,00	
ALICAÇÃO DE RECURSOS	20.000.000,00	
OUTRAS RESERVAS DE CAPITAL	10.000,00	
SUB-TOTAL		20.700.000,00
TOTAL		37.550.000,00

RESUMO	R\$	R\$
RECEITAS CORRENTES	154.000.000,00	
DEDUÇÕES DA RECEITA CORRENTE	(4.000.000,00)	
RECEITAS DE CAPITAL	20.700.000,00	
TOTAL DE RECEITAS		147.000.000,00
TOTAL		147.000.000,00

DESPESA	R\$	R\$
DESPESAS CORRENTES		
PESSOAL E ENCARGOS SOCIAIS	60.000.000,00	
JUROS E ENCARGOS DA DÍVIDA	12.000,00	
OUTRAS DESPESAS CORRENTES	40.000.000,00	
SUB-TOTAL		100.000.000,00
SUPERAVIT DO ORÇAMENTO CORRENTE		14.700.000,00
TOTAL		114.700.000,00

DESPESA DE CAPITAL		30.000.000,00
INVESTIMENTOS	100.000,00	
AMORTIZAÇÃO DA DÍVIDA	29.900.000,00	
SUB-TOTAL		30.000.000,00
RESERVA DE CONTINGÊNCIA		400.000,00
TOTAL		37.500.000,00

RESUMO	R\$	R\$
DESPESAS CORRENTES	150.000.000,00	
DESPESAS DE CAPITAL	37.100.000,00	
RESERVA DE CONTINGÊNCIA	400.000,00	
TOTAL DE DESPESA		147.000.000,00
TOTAL		147.000.000,00



RECEITAS SEGUNDO AS CATEGORIAS ECONOMICAS

Código	Especificação	T.A.	Desdobramento	SubCategoria Fonte	Categoria Econômica
1100.00.00	RECEITA CORRENTE	0.000.000			134.358.000,00
1100.00.00	IMPOSTOS, TAXAS E CONTRIBUIÇÕES DE TERCEIROS	0.000.000		11.888.000,00	
1100.00.00	IMPOSTOS	0.000.000		10.888.000,00	
1100.00.00	IMPOSTO DE SELAS, A RENDA E PROVENTOS DE QUALQUER NATUREZA	0.000.000	3.860.000,00		
1100.00.00	IMPOSTO SOBRE A RENDA - PESSOAS FÍSICAS	0.000.000	3.860.000,00		
1100.00.10	IMPOSTO SOBRE A RENDA - PESSOAS FÍSICAS - TRABALHO	0.000.000	3.300.000,00		
1100.00.11	IRPF - TRIBUTAÇÃO PRINCIPAL	0.01.00	3.200.000,00		
1100.00.12	IRPF - TRIBUTAÇÃO DE JURE	0.01.00	100.000,00		
1100.00.40	IRRF - OUTROS RENDIMENTOS	0.000.000	500.000,00		
1100.00.41	IRRF - OUTROS RENDIMENTOS PRINCIPAL	0.01.00	500.000,00		
1100.00.00	IMPOSTO DAS PREPAGADAS DE ESTADOS, DF E MUNICÍPIOS	0.000.000	7.120.000,00		
1100.01.00	IMPOSTO SOBRE O FORTALECIMENTO DE BENS IMÓVEIS	0.000.000	3.780.000,00		
1100.01.10	IMPOSTO SOBRE A PROPRIEDADE TERRESTRE, E TERRESTRES ANEXAS	0.000.000	2.780.000,00		
1100.01.11	IPTU PRINCIPAL	0.01.00	1.680.000,00		
1100.01.12	IPTU ALÍQUOTA JURIS	0.01.00	120.000,00		
1100.01.13	IPTU ALÍQUOTA ATIVA	0.01.00	700.000,00		
1100.01.40	IMPOSTO TRANSITÓRIO SOBRE SERVIÇOS DE INTERCOMUNICAÇÃO	0.000.000	1.000.000,00		
1100.01.41	ITIS PRINCIPAL	0.01.00	600.000,00		
1100.01.42	ITIS ALÍQUOTA JURIS	0.01.00	40.000,00		
1100.01.43	ITIS ALÍQUOTA ATIVA	0.01.00	36.000,00		
1100.00.00	IMPOSTO DE PRODUÇÃO, CIRCULAÇÃO MERCADARIA E SERVIÇOS	0.000.000	3.100.000,00		
1100.00.00	IMPOSTO SOBRE SERVIÇOS DE QUALQUER NATUREZA	0.000.000	3.100.000,00		
1100.00.01	ISS PRINCIPAL	0.01.00	2.960.000,00		
1100.00.02	ISS ALÍQUOTA JURIS	0.01.00	50.000,00		
1100.00.03	ISS ALÍQUOTA ATIVA	0.01.00	380.000,00		
1120.00.00	TAXAS	0.000.000		818.000,00	
1120.00.00	TAXAS PELA PRESTAÇÃO DE SERVIÇOS	0.000.000	802.000,00		
1120.00.00	TAXAS PELA PRESTAÇÃO DE SERVIÇOS	0.000.000	802.000,00		
1120.00.10	TAXAS PELA PRESTAÇÃO DE SERVIÇOS	0.000.000	802.000,00		
1120.00.11	TAXAS PELA PRESTAÇÃO DE SERVIÇOS PRINCIPAL	0.01.00	760.000,00		
1120.00.11	TAXAS PELA PRESTAÇÃO DE SERVIÇOS PRINCIPAL	0.01.00	37.000,00		
1120.00.00	TAXAS - SERVIÇOS DE ESTADOS, DF E MUNICÍPIOS	0.000.000	16.000,00		
1120.00.00	TAXAS DE SERVIÇOS, CONTRIB. E TERCIALIZAÇÃO	0.000.000	16.000,00		
1120.00.10	TAXAS DE PRECATORIOS DE VERBAIS DE ANEXAS	0.000.000	16.000,00		
1120.00.11	TAXA FISCAL, VIG. SANITÁRIA/MUNICÍPIOS	0.01.00	16.000,00		
1180.00.00	CONTRIBUIÇÃO DE MELHORA	0.000.000		52.000,00	
1180.00.00	CONTRIBUIÇÃO DE MELHORA - SERVIÇOS DE ESTADOS, DF E MUNICÍPIOS	0.000.000	52.000,00		
1180.00.00	OUTRAS CONTRIBUIÇÕES DE MELHORA	0.000.000	52.000,00		
1180.00.10	OUTRAS CONTRIBUIÇÕES DE MELHORA	0.000.000	52.000,00		
1180.00.11	OUTRAS CONTRIBUIÇÕES DE MELHORA-PRINCIPAL	0.01.00	50.000,00		
1180.00.12	OUTRAS CONTRIBUIÇÕES DE MELHORA-OUTRAS ALÍQUOTAS	0.01.00	2.000,00		
1200.00.00	CONTRIBUIÇÕES	0.000.000		3.758.000,00	
1200.00.00	CONTRIBUIÇÕES ECONÔMICAS	0.000.000		2.000,00	
1200.00.00	OUTRAS CONTRIBUIÇÕES ECONÔMICAS	0.000.000	3.000,00		
1200.00.10	OUTRAS CONTRIBUIÇÕES ECONÔMICAS	0.000.000	3.000,00		
1200.00.11	OUTRAS CONTRIBUIÇÕES ECONÔMICAS-PRINCIPAL	0.01.00	3.000,00		
1240.00.00	CONTRIBUIÇÃO SOBRE O CUSTEIO DO SERVIÇO DE ILUMINAÇÃO PÚBLICA	0.000.000		3.758.000,00	
1240.00.00	CONTRIBUIÇÃO SOBRE O CUSTEIO DO SERVIÇO DE ILUMINAÇÃO PÚBLICA	0.000.000	3.758.000,00		
1240.00.10	CONTRIBUIÇÃO SOBRE O CUSTEIO DO SERVIÇO DE ILUMINAÇÃO PÚBLICA	0.000.000	3.758.000,00		
1240.00.11	CONTRIBUIÇÃO SOBRE O CUSTEIO DO SERVIÇO DE ILUMINAÇÃO PÚBLICA-PRINCIPAL	0.01.00	3.758.000,00		
1300.00.00	RECEITA PATRONAL	0.000.000		408.000,00	
1300.00.00	ALÍQUOTA PATRONAL	0.000.000		408.000,00	
1301.00.00	JURIS E CONTRIBUIÇÕES ECONÔMICAS	0.000.000	408.000,00		
1301.00.10	RESTITUIÇÃO DE DEPÓSITOS ECONÔMICOS	0.000.000	408.000,00		
1301.00.11	RESTITUIÇÃO DE DEPÓSITOS ECONÔMICOS-PRINCIPAL	0.01.00	128.000,00		
1301.00.12	RESTITUIÇÃO DE DEPÓSITOS ECONÔMICOS-OUTRAS ALÍQUOTAS	0.01.00	5.000,00		
1301.00.13	RESTITUIÇÃO DE DEPÓSITOS ECONÔMICOS-OUTRAS ALÍQUOTAS	0.01.00	27.000,00		



Orçamento Programa - Exercício de 2021
RECEITAS SEGUNDO AS CATEGORIAS ECONOMICAS

Lei: 872, Data: 16/12/2020

Código	Especificação	F.R.	Desdobramento	SubCategoria Fonte	Categoria Econômica
1321.00.1.1	RESERVAÇÃO DE DEPÓSITOS BANCÁRIOS-PRINCIPAIS	0.01.12	20.000,00		
1321.00.1.1	RESERVAÇÃO DE DEPÓSITOS BANCÁRIOS-PRINCIPAIS	0.01.22	1.000,00		
1321.00.1.1	RESERVAÇÃO DE DEPÓSITOS BANCÁRIOS-PRINCIPAIS	0.01.27	75.000,00		
1321.00.1.1	RESERVAÇÃO DE DEPÓSITOS BANCÁRIOS-PRINCIPAIS	1.05.04	50.000,00		
1321.00.1.1	RESERVAÇÃO DE DEPÓSITOS BANCÁRIOS-PRINCIPAIS	1.05.05	70.000,00		
1321.00.1.1	RESERVAÇÃO DE DEPÓSITOS BANCÁRIOS-PRINCIPAIS	1.05.06	10.000,00		
1321.00.1.1	RESERVAÇÃO DE DEPÓSITOS BANCÁRIOS-PRINCIPAIS	1.05.09	70.000,00		
1321.00.1.1	RESERVAÇÃO DE DEPÓSITOS BANCÁRIOS-PRINCIPAIS	1.05.21	5.000,00		
1321.00.1.1	RESERVAÇÃO DE DEPÓSITOS BANCÁRIOS-PRINCIPAIS	1.05.81	95.000,00		
1321.00.1.1	RESERVAÇÃO DE DEPÓSITOS BANCÁRIOS-PRINCIPAIS	3.00.00	70.000,00		
1321.00.1.1	RESERVAÇÃO DE DEPÓSITOS BANCÁRIOS-PRINCIPAIS	3.00.34	70.000,00		
1600.00.0.0	RECEITA DE SERVIÇOS	0.000.000		224.000,00	
1610.00.0.0	SERVIÇOS ADMINISTRATIVOS E COMERCIAIS GERAIS	0.000.000		72.000,00	
1610.01.0.0	SERVIÇOS ADMINISTRATIVOS E COMERCIAIS GERAIS	0.000.000	1.000,00		
1610.01.1.0	SERVIÇOS ADMINISTRATIVOS E COMERCIAIS GERAIS	0.000.000	1.000,00		
1610.01.1.1	SERVIÇOS ADMINISTRATIVOS E COMERCIAIS GERAIS-PRINCIPAIS	0.01.00	1.000,00		
1610.02.0.0	PRESTAÇÃO DE CONDIÇÕES E PRECATORIOS SELETIVOS	0.000.000	71.000,00		
1610.02.1.0	PRESTAÇÃO DE CONDIÇÕES E PRECATORIOS SELETIVOS	0.000.000	71.000,00		
1610.02.1.1	PRESTAÇÃO DE CONDIÇÕES E PRECATORIOS SELETIVOS-PRINCIPAIS	0.01.00	71.000,00		
1630.00.0.0	SERVIÇOS E ATIVIDADES REFERENTES À SAÚDE	0.000.000		4.000,00	
1630.01.0.0	SERVIÇOS DE ATENDIMENTO À SAÚDE	0.000.000	4.000,00		
1630.01.1.0	SERVIÇOS DE ATENDIMENTO À SAÚDE	0.000.000	4.000,00		
1630.01.1.1	SERVIÇOS DE ATENDIMENTO À SAÚDE-PRINCIPAIS	0.01.10	4.000,00		
1660.00.0.0	OUTROS SERVIÇOS	0.000.000		148.000,00	
1660.00.0.0	OUTROS SERVIÇOS	0.000.000	148.000,00		
1660.00.1.0	OUTROS SERVIÇOS-PRINCIPAIS	0.01.00	148.000,00		
1700.00.0.0	TRANSFERÊNCIAS CORRENTES	0.000.000		118.744.000,00	
1710.00.0.0	TRANSFERÊNCIAS DE UNIDADE DE SUAS ENTIDADES	0.000.000		74.243.000,00	
1710.01.0.0	TRANSFERÊNCIAS DE UNIDADE - SERVIÇOS GERAIS, DE FUNDOS	0.000.000	74.243.000,00		
1710.01.0.0	PARTICIPAÇÃO NA RECEITA DA UNIDADE	0.000.000	40.480.000,00		
1710.01.2.0	COTA-PARTE DO FUNDO PARTICIPAÇÃO MUNICIPAL-COTA MÍNIMA	0.000.000	35.885.000,00		
1710.01.2.1	COTA-PARTE DO FPM - COTA MÍNIMA - PRINCIPAIS	0.01.00	35.885.000,00		
1710.01.3.0	COTA-PARTE FUNDO DE PARTICIPAÇÃO - 1% COTA MÍNIMA	0.000.000	2.370.000,00		
1710.01.3.1	COTA-PARTE DO FPM-1% COTA MÍNIMA - PRINCIPAIS	0.01.00	2.370.000,00		
1710.01.4.0	COTA-PARTE FUNDO DE PARTICIPAÇÃO - 1% COTA MÍNIMA	0.000.000	2.290.000,00		
1710.01.4.1	COTA-PARTE DO FPM-1% COTA MÍNIMA - PRINCIPAIS	0.01.00	2.290.000,00		
1710.01.5.0	COTA-PARTE DO FPM-1% COTA MÍNIMA - PRINCIPAIS	0.000.000	85.000,00		
1710.01.5.1	COTA-PARTE DO FPM-1% COTA MÍNIMA - PRINCIPAIS	0.01.00	85.000,00		
1710.02.0.0	TRANSFERÊNCIAS DE TERMO A TERMO-PRINCIPAIS	0.000.000	705.000,00		
1710.02.0.0	TRANSFERÊNCIAS DE TERMO A TERMO-PRINCIPAIS	0.000.000	705.000,00		
1710.02.2.0	COTA-PARTE DA CONTRIBUIÇÃO DE PREVIDÊNCIA GEM	0.000.000	120.000,00		
1710.02.2.1	COTA-PARTE DA GEM-PRINCIPAIS	0.01.00	120.000,00		
1710.02.3.0	COTA-PARTE DO FUNDO ESPECIAL DO PETRÓLEO - FEP	0.000.000	584.000,00		
1710.02.3.1	COTA-PARTE DO FUNDO ESPECIAL DO PETRÓLEO - PRINCIPAIS	0.01.00	584.000,00		
1710.02.5.0	TRANSFERÊNCIAS SUBSIDIADO E FUNDO-QUOTAS-PRINCIPAIS	0.000.000	20.523.000,00		
1710.02.5.0	TRANSFERÊNCIAS DE RECURSOS DO SUS - ATENÇÃO BÁSICA	0.000.000	11.184.000,00		
1710.02.5.1	TRANSFERÊNCIAS DE RECURSOS DO SUS - ATENÇÃO BÁSICA-PRINCIPAIS	1.05.04	790.000,00		
1710.02.5.1	TRANSFERÊNCIAS DE RECURSOS DO SUS - ATENÇÃO BÁSICA-PRINCIPAIS	1.05.04	1.874.000,00		
1710.02.5.1	TRANSFERÊNCIAS DE RECURSOS DO SUS - ATENÇÃO BÁSICA-PRINCIPAIS	1.05.04	8.430.000,00		
1710.02.5.2	TRANSFERÊNCIAS DE RECURSOS DO SUS - ATENÇÃO ESPECIAL	0.000.000	8.919.000,00		
1710.02.5.2	TRANSFERÊNCIAS DE RECURSOS DO SUS - ATENÇÃO ESPECIAL	1.05.04	184.000,00		
1710.02.5.2	TRANSFERÊNCIAS DE RECURSOS DO SUS - ATENÇÃO ESPECIAL	1.05.04	8.335.000,00		
1710.02.5.3	TRANSFERÊNCIAS DE RECURSOS DO SUS - VALOR POR EM SAÚDE	0.000.000	440.000,00		

Documento Assinado Digitalmente por: MARCELLO FUCHS CAMPOS GOUVEIA
Acesse em: <https://cfe.ce.gov.br/cup/validaDoc.seam?codigo=documento:7cc0d4e4-2a65-471b-82f8-0ad560e5e6ed>



PREFEITURA MUNICIPAL DE PAUDALHO

AV. NAUL BANDEIRA, 31 - CNPJ: 110973830001-84

Anexo 03

Página 3

Departamento Programa - Exercício de 2021

RECEITAS SEGUNDO AS CATEGORIAS ECONOMICAS

Lei: 973, Data: 19/11/2020

Código	Especificação	F.R.	Desdobramento	SubCategoria Fonte	Categoria Econômica
1718.03.1	TRANSFER. BUL. VOLANTE DE BOLS. - PRINCIPA	1,00.04	440.000,00		
1718.03.4.0	TRANSFERENCIA DE RECURSOS DO BUL. - ASSISTENCIA FARMACUTICA	0,000.000	380.000,00		
1718.03.4.1	TRANSF. DE RECURSOS BUL. - ASSIST. FARMACUTICA - PRINCIPAL	1,00.04	380.000,00		
1718.03.6.0	TRANSFERENCIA DE RECURSOS DO FUNDO NACIONAL DE EDUCAÇÃO FINEB	0,000.000	2.744.000,00		
1718.03.1.0	TRANSFERENCIA DO BUL. BUL. EDUCACAO	0,000.000	1.500.000,00		
1718.03.1.1	TRANSFERENCIA DO BUL. BUL. EDUCACAO - PRINCIPAL	1,00.01	1.000.000,00		
1718.03.2.0	TRANSF. ORÇAMENTAL FINEB - PROGRAMA FINEB - BUL. BUL. BUL.	0,000.000	4.000,00		
1718.03.2.1	TRANSF. ORÇAMENTAL FINEB - PROGRAMA FINEB - PRINCIPAL	1,00.16	4.000,00		
1718.03.3.0	TRANSF. ORÇAMENTAL FINEB - PROGRAMA FINEB - AL. BUL. BUL. BUL.	0,000.000	600.000,00		
1718.03.3.1	TRANSF. ORÇAMENTAL FINEB - PROGRAMA FINEB - PRINCIPAL	1,00.14	600.000,00		
1718.03.4.0	TRANSFERENCIA FINEB - BUL. BUL. BUL. BUL. BUL. BUL.	0,000.000	300.000,00		
1718.03.4.1	TRANSF. ORÇAMENTAL FINEB - PROGRAMA FINEB - PRINCIPAL	1,00.17	300.000,00		
1718.03.6.0	OUTRAS TRANSF. ORÇAMENTAL FINEB - BUL. BUL. BUL. BUL.	0,000.000	40.000,00		
1718.03.6.1	OUTRAS TRANSF. ORÇAMENTAL FINEB - BUL. BUL. BUL. BUL.	1,00.08	40.000,00		
1718.03.0.0	TRANSFERENCIA PRINCIPAL FINEB - COORDENACAO - L.C. Nº 416	0,000.000	15.000,00		
1718.03.1.0	TRANSFERENCIA PRINCIPAL FINEB - COORDENACAO - L.C. Nº 416	0,000.000	15.000,00		
1718.03.1.1	TRANSF. PRINCIPAL FINEB - L.C. Nº 416 - PRINCIPAL	0,01.00	15.000,00		
1718.03.0.0	TRANSFERENCIA PRINCIPAL FINEB - COORDENACAO - L.C. Nº 416	0,000.000	5.031.500,00		
1718.03.1.0	TRANSFERENCIA PRINCIPAL FINEB - COORDENACAO - L.C. Nº 416	0,000.000	5.031.500,00		
1718.03.1.1	TRANSFERENCIA PRINCIPAL FINEB - COORDENACAO - L.C. Nº 416	1,00.09	5.031.500,00		
1718.03.0.0	TRANSFERENCIA PRINCIPAL FINEB - COORDENACAO - L.C. Nº 416	0,000.000	492.500,00		
1718.03.0.1	TRANSFERENCIA PRINCIPAL FINEB - COORDENACAO - L.C. Nº 416	0,000.000	492.500,00		
1718.03.0.0	TRANSFERENCIA PRINCIPAL FINEB - COORDENACAO - L.C. Nº 416	0,000.000	1.032.000,00		
1718.03.0.1	TRANSFERENCIA PRINCIPAL FINEB - COORDENACAO - L.C. Nº 416	0,000.000	1.032.000,00		
1718.03.1.1	TRANSFERENCIA PRINCIPAL FINEB - COORDENACAO - L.C. Nº 416	1,00.08	1.032.000,00		
1718.03.0.0	OUTRAS TRANSFERENCIAS DO FINEB	0,000.000	2.320.000,00		
1718.03.1.0	OUTRAS TRANSFERENCIAS DO FINEB	0,000.000	2.320.000,00		
1718.03.1.1	OUTRAS TRANSFERENCIAS DO FINEB	0,01.00	2.320.000,00		
1728.03.0.0	TRANSFERENCIAS DE RECURSOS DO FINEB - BUL. BUL. BUL.	0,000.000	13.987.000,00	13.987.000,00	
1728.03.0.1	TRANSFERENCIAS DE RECURSOS DO FINEB - BUL. BUL. BUL.	0,000.000	13.987.000,00		
1728.03.1.0	TRANSFERENCIAS DE RECURSOS DO FINEB - BUL. BUL. BUL.	0,000.000	8.190.000,00		
1728.03.1.1	TRANSFERENCIAS DE RECURSOS DO FINEB - BUL. BUL. BUL.	0,01.00	8.190.000,00		
1728.03.2.0	TRANSFERENCIAS DE RECURSOS DO FINEB - BUL. BUL. BUL.	0,000.000	3.890.000,00		
1728.03.2.1	TRANSFERENCIAS DE RECURSOS DO FINEB - BUL. BUL. BUL.	0,01.00	3.890.000,00		
1728.03.3.0	TRANSFERENCIAS DE RECURSOS DO FINEB - BUL. BUL. BUL.	0,000.000	50.000,00		
1728.03.3.1	TRANSFERENCIAS DE RECURSOS DO FINEB - BUL. BUL. BUL.	0,01.00	50.000,00		
1728.03.4.0	TRANSFERENCIAS DE RECURSOS DO FINEB - BUL. BUL. BUL.	0,000.000	60.000,00		
1728.03.4.1	TRANSFERENCIAS DE RECURSOS DO FINEB - BUL. BUL. BUL.	0,01.00	60.000,00		
1728.03.6.0	OUTRAS TRANSFERENCIAS DO FINEB	0,000.000	700.000,00		
1728.03.6.1	OUTRAS TRANSFERENCIAS DO FINEB	1,02.08	700.000,00		
1728.03.0.0	TRANSFERENCIA DE RECURSOS DO FINEB - BUL. BUL. BUL.	0,000.000	150.000,00		
1728.03.1.0	TRANSFERENCIA DE RECURSOS DO FINEB - BUL. BUL. BUL.	0,000.000	150.000,00		
1728.03.1.1	TRANSFERENCIA DE RECURSOS DO FINEB - BUL. BUL. BUL.	1,03.08	150.000,00		
1728.07.0.0	TRANSFERENCIAS DE RECURSOS DO FINEB - BUL. BUL. BUL.	0,000.000	32.000,00		
1728.07.1.0	TRANSFERENCIAS DE RECURSOS DO FINEB - BUL. BUL. BUL.	0,000.000	32.000,00		
1728.07.1.1	TRANSFERENCIAS DE RECURSOS DO FINEB - BUL. BUL. BUL.	0,02.15	32.000,00		
1728.03.0.0	TRANSFERENCIA DE RECURSOS DO FINEB - BUL. BUL. BUL.	0,000.000	118.000,00	118.000,00	
1728.03.0.0	TRANSFERENCIA DE RECURSOS DO FINEB - BUL. BUL. BUL.	0,000.000	118.000,00		



PREFEITURA MUNICIPAL DE PAUDALHO

AV RAIL SANDERIA, 21 - CNPJ 11087389/0001-84

Área: 02

Página: 4

Orçamento Programa - Exercício de 2021

RECEITAS SEGUNDO AS CATEGORIAS ECONOMICAS

Lei: 972, Data: 10/12/2020

Código	Especificação	F.R.	Desdobramento	Sua Categoria Fonte	Categoria Econômica
1718.00.00	RECEITAS DE OUTROS	0.000.000	118.000.00		
1718.00.1.0	TRANSFERÊNCIAS DE MUNICÍPIOS E CONSORCIOS PÚBLICOS	0.000.000	118.000.00		
1718.00.1.1	TRANSFERÊNCIAS DE MUNICÍPIOS E CONSORCIOS PÚBLICOS-PRINCIPAIS	0.01.00	118.000.00		
1718.00.2.0	TRANSFERÊNCIAS DE OUTRAS ENTIDADES PÚBLICAS	0.000.000		28.388.000.00	
1718.00.2.0	TRANSFERÊNCIAS DE OUTRAS ENTIDADES PÚBLICAS	0.000.000	28.388.000.00		
1718.00.2.0	TRANSFERÊNCIAS DE RECURSOS DE FUNDES	0.000.000	28.388.000.00		
1718.00.2.1	TRANSFERÊNCIAS DE RECURSOS DE FUNDES	0.000.000	28.388.000.00		
1718.00.2.1	TRANSFERÊNCIAS DE RECURSOS DE FUNDES-PRINCIPAIS	1.00.00	28.388.000.00		
1802.00.0.0	OUTRAS RECEITAS CORRENTES	0.000.000		1.280.000.00	
1802.00.0.0	REMANEJOS, RESTITUIÇÕES E REEMBOLSOS DE	0.000.000		470.000.00	
1802.00.0.0	REMANEJOS, RESTITUIÇÕES E REEMBOLSOS DE-ESPECÍFICAS	0.000.000	470.000.00		
1802.00.0.0	REMANEJOS, RESTITUIÇÕES E REEMBOLSOS DE-ESPECÍFICAS	0.000.000	228.000.00		
1802.00.1.0	REMANEJOS - ESPECÍFICAS PARA ESTADUOS-PRINCIPAIS	0.000.000	228.000.00		
1802.00.1.1	REMANEJOS - ESPECÍFICAS ESTADUOS-PRINCIPAIS-PRINCIPAIS	0.01.00	180.000.00		
1802.00.1.1	REMANEJOS - ESPECÍFICAS ESTADUOS-PRINCIPAIS-PRINCIPAIS	0.01.07	13.000.00		
1802.00.1.1	REMANEJOS - ESPECÍFICAS ESTADUOS-PRINCIPAIS-PRINCIPAIS	0.01.08	15.000.00		
1802.00.1.1	REMANEJOS - ESPECÍFICAS ESTADUOS-PRINCIPAIS-PRINCIPAIS	0.01.10	50.000.00		
1802.00.1.1	REMANEJOS - ESPECÍFICAS ESTADUOS-PRINCIPAIS-PRINCIPAIS	0.01.20	1.000.00		
1802.00.2.0	RESTITUIÇÕES - ESPECÍFICAS PARA ESTADUOS-PRINCIPAIS	0.000.000	242.000.00		
1802.00.2.0	OUTRAS RESTITUIÇÕES ESPECÍFICAS PARA	0.000.000	340.000.00		
1802.00.2.1	OUTRAS RESTITUIÇÕES ESPECÍFICAS PARA-ESPECÍFICAS	0.01.00	150.000.00		
1802.00.2.1	OUTRAS RESTITUIÇÕES ESPECÍFICAS PARA-ESPECÍFICAS	0.01.07	0.000.00		
1802.00.2.1	OUTRAS RESTITUIÇÕES ESPECÍFICAS PARA-ESPECÍFICAS	0.01.08	30.000.00		
1802.00.2.1	OUTRAS RESTITUIÇÕES ESPECÍFICAS PARA-ESPECÍFICAS	0.01.10	85.000.00		
1802.00.2.1	OUTRAS RESTITUIÇÕES ESPECÍFICAS PARA-ESPECÍFICAS	0.01.20	1.000.00		
1802.00.2.1	OUTRAS RESTITUIÇÕES ESPECÍFICAS PARA-ESPECÍFICAS	0.01.27	1.000.00		
1802.00.2.2	DEBÍAS RESTITUIÇÕES CORRENTES	0.000.000		880.000.00	
1802.00.2.2	OUTRAS RESTITUIÇÕES	0.000.000	680.000.00		
1802.00.2.2	OUTRAS RESTITUIÇÕES - PRINCIPAIS	0.000.000	880.000.00		
1802.00.2.1	OUTRAS RESTITUIÇÕES - PRINCIPAIS-PRINCIPAIS	0.01.00	300.000.00		
1802.00.2.1	OUTRAS RESTITUIÇÕES - PRINCIPAIS-PRINCIPAIS	0.01.07	10.000.00		
1802.00.2.1	OUTRAS RESTITUIÇÕES - PRINCIPAIS-PRINCIPAIS	0.01.08	160.000.00		
1802.00.2.1	OUTRAS RESTITUIÇÕES - PRINCIPAIS-PRINCIPAIS	0.01.10	164.000.00		
1802.00.2.1	OUTRAS RESTITUIÇÕES - PRINCIPAIS-PRINCIPAIS	0.01.20	1.000.00		
2000.00.0.0	RECEITAS DE CAPITAL	0.000.000			22.740.000.00
2000.00.0.0	ALIEÇÃO DE BENS	0.000.000		700.000.00	
2000.00.0.0	ALIEÇÃO DE BENS-PRINCIPAIS	0.000.000		300.000.00	
2000.00.0.0	ALIEÇÃO DE BENS-PRINCIPAIS E BRANDENTES	0.000.000	300.000.00		
2000.00.1.0	ALIEÇÃO DE BENS-PRINCIPAIS E BRANDENTES	0.000.000	300.000.00		
2000.00.1.1	ALIEÇÃO DE BENS-PRINCIPAIS E BRANDENTES-PRINCIPAIS	0.01.00	300.000.00		
2000.00.0.0	ALIEÇÃO DE BENS-PRINCIPAIS	0.000.000		400.000.00	
2000.00.0.0	ALIEÇÃO DE BENS-PRINCIPAIS	0.000.000	400.000.00		
2000.00.1.0	ALIEÇÃO DE BENS-PRINCIPAIS	0.000.000	400.000.00		
2000.00.1.1	ALIEÇÃO DE BENS-PRINCIPAIS-PRINCIPAIS	0.01.00	400.000.00		
2400.00.0.0	TRANSFERÊNCIAS DE CAPITAL	0.000.000		21.040.000.00	
2410.00.0.0	TRANSFERÊNCIAS DE USUO E DE SUBSTITUIÇÃO	0.000.000		21.021.000.00	
2410.00.0.0	TRANSFERÊNCIAS DE USUO - ESPECÍFICAS DE	0.000.000	21.021.000.00		
2410.00.0.0	TRANSFERÊNCIAS DE USUO - ESPECÍFICAS DE	0.000.000	2.730.000.00		
2410.00.1.0	TRANSFERÊNCIAS DE USUO - ESPECÍFICAS DE	0.000.000	1.800.000.00		
2410.00.1.1	TRANSFERÊNCIAS DE USUO - ESPECÍFICAS DE	1.00.00	1.800.000.00		



NATUREZA DA DESPESA - CONSOLIDAÇÃO GERAL

Código	Descrição	Elemento	Modalidade	Grupo	Valor
20.90.00	DESPESAS CORRENTES				159.407.000,00
21.90.00	PESSOAL E ENCARGOS SOCIAIS				69.051.200,00
21.90.00	APLICAÇÕES DIRETAS		69.051.200,00		
21.90.01	APRESENTADORIAS, RESERVA REMUNERADA E REFORMAS	270.000,00			
21.90.02	PENSÕES	45.000,00			
21.90.04	CONTRATAÇÃO POR TEMPO DETERMINADO	19.334.000,00			
21.90.11	VENCIMENTOS E VANTAGENS FIXAS - PESSOAL CIVIL	34.977.200,00			
21.90.13	OBRIGAÇÕES PATRONAIS	11.254.100,00			
21.90.91	SENTENÇAS JUDICIAIS	300.000,00			
21.90.92	DESPESAS DE EXERCÍCIOS ANTERIORES	10.000,00			
22.90.00	JUROS E ENCARGOS DA DÍVIDA			10.000,00	
22.90.00	APLICAÇÕES DIRETAS		10.000,00		
22.90.21	JUROS SOBRE A DÍVIDA POR CONTRATO	10.000,00			
22.90.22	OUTROS ENCARGOS SOBRE A DÍVIDA POR CONTRATO	0,00			
23.90.00	OUTRAS DESPESAS CORRENTES			46.454.770,00	
23.90.00	TRANSFERÊNCIAS A INSTITUIÇÕES PRIVADAS SEM FINS LUCRATIVOS		460.000,00		
23.90.49	SUBVENÇÕES SOCIAIS	460.000,00			
23.91.00	TRANSFERÊNCIA A CONSÓRCIOS PÚBLICOS			90.000,00	
23.91.70	RATEIO PELA PARTICIPAÇÃO EM CONSÓRCIO PÚBLICO	90.000,00			
23.90.50	APLICAÇÕES DIRETAS		46.334.770,00		
23.90.14	DIÁRIAS - CIVIL	190.000,00			
23.90.18	AUXÍLIO FINANCEIRO A ESTUDANTES	30.000,00			
23.90.30	MATERIAL DE CONSUMO	8.275.340,00			
23.90.31	PREMIAÇÕES CULTURAIS, ARTÍSTICAS, CIENTÍFICAS, DESPORTIVAS E	300,00			
23.90.32	MATERIAL SEM OU SERVIÇO PARA DISTRIBUIÇÃO GRATUITA	1.405.000,00			
23.90.33	PASSAGENS E DESPESAS COM LOCOMOÇÃO	9.800,00			
23.90.35	SERVIÇOS DE CONSULTORIA	2.390,00			
23.90.36	OUTROS SERVIÇOS DE TERCEIROS - PESSOA FÍSICA	1.999.870,00			
23.90.39	OUTROS SERVIÇOS DE TERCEIROS - PESSOA JURÍDICA	18.496.890,00			
23.90.47	OBRIGAÇÕES TRIBUTÁRIAS E CONTRIBUTIVAS	990.000,00			
23.90.48	OUTROS AUXÍLIOS FINANCEIROS A PESSOA FÍSICA	670.000,00			
23.90.91	SENTENÇAS JUDICIAIS	48.000,00			
23.90.92	DESPESAS DE EXERCÍCIOS ANTERIORES	460.100,00			
23.90.93	INDENIZAÇÕES E RESTITUIÇÕES	13.779.000,00			
40.00.00	DESPESAS DE CAPITAL				27.103.000,00
44.00.00	INVESTIMENTOS			23.254.800,00	
44.00.00	APLICAÇÕES DIRETAS		23.254.800,00		
44.00.01	OBRAS E INSTALAÇÕES	20.366.000,00			
44.00.30	EQUIPAMENTOS E MATERIAL PERMANENTE	4.888.800,00			
45.00.00	INVERSÕES FINANCEIRAS			350.000,00	
45.00.00	APLICAÇÕES DIRETAS		350.000,00		
45.00.91	AQUISIÇÃO DE IMÓVEIS	350.000,00			
46.00.00	AMORTIZAÇÃO DA DÍVIDA			1.225.800,00	
46.00.00	APLICAÇÕES DIRETAS		1.225.800,00		
46.00.71	PRINCIPAL DA DÍVIDA CONTRATUAL RESGATADA	1.225.800,00			
88.00.00	RESERVA DE CONTINGÊNCIA				400.000,00
88.00.00	RESERVA DE CONTINGÊNCIA			400.000,00	
88.00.00	A DEFINIR		400.000,00		
88.00.99	A CLASSIFICAR	400.000,00			
			TOTAL		147.000.000,00



NATUREZA DA DESPESA POR ORÇÃO

PODER ORÇÃO						
01 - PODER EXECUTIVO						
01 - SECRETARIA MUNICIPAL EM CHEFIA DO GABINETE						
Código	Especificação	P.A.	Elemento	Modalidade	Grupo	Classif. Econômica
3.1.90.00	DESPESAS CORRENTES	1.000.000				3070.0000
3.1.90.01	PERSONAL E ENCARGOS SOCIAIS	1.000.000			1.400.00.01	
3.1.90.02	PRECATORIOS EM RESSALVA	1.000.000		1.400.00.02		
3.1.90.04	CONTRATAÇÃO POR TEMPO DETERMINADO	0,01.00	40.000,00			
3.1.90.11	VENCIMENTOS E VANTAGENS FIXAS - PESSOAL CIVIL	0,01.00	1.400.000,00			
3.3.90.00	OUTRAS DESPESAS CORRENTES	1.000.000			34.000.01	
3.3.90.01	PRECATORIOS EM RESSALVA	1.000.000		34.000.01		
3.3.90.14	SERVICIOS - CIVIS	0,01.00	20.000,00			
3.3.90.31	SERVICIOS DE COMERCIO	0,01.00	15.000,00			
3.3.90.34	OUTROS SERVIÇOS DE TERCEIROS - PESSOA FÍSICA	0,01.00	20.000,00			
3.3.90.36	OUTROS SERVIÇOS DE TERCEIROS - PESSOA JURÍDICA	0,01.00	60.000,00			
3.3.90.50	DESPESAS DE EXERCÍCIOS ANTERIORES	0,01.00	60.000,00			
3.3.90.91	INDICAÇÕES E RESTITUIÇÕES	0,01.00	20.000,00			
4.4.90.00	DESPESAS DE CAPITAL	1.000.000				3070.0000
4.4.90.01	INVESTIMENTOS	1.000.000			34.000.01	
4.4.90.02	PRECATORIOS EM RESSALVA	1.000.000		34.000.01		
4.4.90.51	EQUIPAMENTOS E MATERIAL PERMANENTE	0,01.00	10.000,00			
TOTAL						2.002.000



NATUREZA DA DESPESA POR ORÇÃO

PODER ORÇÃO		02 - PODER EXECUTIVO		02 - PROCURADORIA GERAL DO MUNICÍPIO		
Código	Descrição	R.A.	Corrente	Modalidade	Disp.	Classif. Específica
3.3.90.01	DESPESAS CORRENTES	5.000.000				44-9999
3.3.90.02	PESSOAL E ENCARGOS SOCIAIS	5.000.000			970.000,00	
3.3.90.03	APLICAÇÕES FINANCEIRAS	5.000.000		175.000,00		
3.3.90.11	RENTIMENTOS FINANCEIROS - PESSOAL CIVIL	5.000,00	490.000,00			
3.3.90.18	RENTIMENTOS JUDICIAIS	5.000,00	175.000,00			
3.3.90.20	OUTRAS DESPESAS CORRENTES	5.000.000			880.000,00	
3.3.90.26	APLICAÇÕES FINANCEIRAS	5.000.000		880.000,00		
3.3.90.39	SERV. TERCIÁRIOS	5.000,00	1.000,00			
3.3.90.40	OUTROS SERVIÇOS DE TERCEIROS - PESSOA FÍSICA	5.000,00	50.000,00			
3.3.90.41	OUTROS SERVIÇOS DE TERCEIROS - PESSOA JURÍDICA	5.000,00	140.000,00			
3.3.90.42	RENTIMENTOS JUDICIAIS	5.000,00	50.000,00			
3.3.90.43	ADMINISTRAÇÃO DE INSTITUIÇÕES	5.000,00	50.000,00			
TOTAL						841.000,00



NATUREZA DA DESPESA POR ORGÃO

PODER ORGÃO		02 - PODER EXECUTIVO		02 - SECRETARIA DE ADMINISTRAÇÃO E FINANÇAS			
Código	Descrição	F.A.	Elemento	Modalidade	Grupo	Coligação	Exercício
3.1.90.00	DESPESAS CORRENTES	3.000,00					1.400,000
3.1.90.01	PERSONAL E ENCARGOS EXTERNOS	3.000,00			3.200,000		
3.1.90.02	APLICAÇÕES CORRENTES	3.000,00		3.200,000			
3.1.90.03	ACRESCIMOS SOBRE RESERVA REALIZADA E REFORMAS	3.00,00	375.000,00				
3.1.90.04	RENTES	3.00,00	80.000,00				
3.1.90.05	CONTRIBUIÇÃO POR TEMPO DE SERVIÇO	3.00,00	30.000,00				
3.1.90.11	REEMBOLSO E VANTAGENS FINANC. - PESSOAL CIVIL	3.00,00	1.750.000,00				
3.1.90.12	DESPESAS PATRONAIS	3.00,00	1.200.000,00				
3.1.90.13	RENTES SOBRE JUROS	3.00,00	110.000,00				
3.1.90.14	DESPESAS DE EXERCÍCIOS ANTERIORES	3.00,00	40.000,00				
3.2.00.00	AMORT. E ENCARGOS DA DÍVIDA	3.000,00			10.000,00		
3.2.00.01	APLICAÇÕES DIRETAS	3.000,00		10.000,00			
3.2.00.02	JUROS SOBRE A DÍVIDA POR CONTRATO	3.00,00	10.000,00				
3.2.00.03	OUTROS ENCARGOS SOBRE A DÍVIDA POR CONTRATO	3.00,00	3.000,00				
3.2.00.04	OUTRAS DESPESAS CORRENTES	3.000,00			3.240.000,00		
3.3.71.00	TRANSFERÊNCIAS A CONDIÇÃO PÚBLICA	3.000,00		80.000,00			
3.3.71.11	RECURSOS PARA PARTICIPAÇÃO EM CONDIÇÃO PÚBLICA	3.00,00	80.000,00				
3.3.90.00	APLICAÇÕES CORRENTES	3.000,00		3.240.000,00			
3.3.90.11	DESPESAS - CIVIL	3.00,00	4.000,00				
3.3.90.12	MATERIAL DE CONSUMO	3.00,00	110.000,00				
3.3.90.13	OUTROS SERVIÇOS DE TERCEIROS - PESSOA FÍSICA	3.00,00	27.000,00				
3.3.90.14	OUTROS SERVIÇOS DE TERCEIROS - PESSOA JURÍDICA	3.00,00	775.000,00				
3.3.90.17	DESPESAS TRIBUTARIAS E CONTRIBUTIVAS	3.00,00	870.000,00				
3.3.90.18	RENTES SOBRE JUROS	3.00,00	14.000,00				
3.3.90.19	DESPESAS DE EXERCÍCIOS ANTERIORES	3.00,00	200.000,00				
3.3.90.20	RECONSTRUÇÃO E RECONSTITUIÇÃO	3.00,00	1.000.000,00				
3.3.90.21	DESPESAS DE CAPITAL	3.000,00				3.000.000,00	
3.3.90.22	IMATRIÍCULAÇÃO	3.000,00			40.000,00		
3.3.90.23	APLICAÇÕES CORRENTES	3.000,00		40.000,00			
3.3.90.24	DESPESAS DE PARTICIPAÇÃO	3.00,00	10.000,00				
3.3.90.25	EQUIPAMENTOS E MATERIAL PERMANENTE	3.00,00	30.000,00				
3.3.90.26	RENTES SOBRE FINANÇAS	3.000,00			40.000,00		
3.3.90.27	APLICAÇÕES CORRENTES	3.000,00		40.000,00			
3.3.90.28	AMORTIZ. DE BÔNUS	3.00,00	100.000,00				
3.3.90.29	AMORTIZAÇÃO DA DÍVIDA	3.000,00			2.200.000,00		
3.3.90.30	APLICAÇÕES CORRENTES	3.000,00		2.200.000,00			
3.3.90.31	RENTES DA DÍVIDA CONTRATUAL RESGATADA	3.00,00	2.200.000,00				
3.3.90.32	RENTES DE CAPITALIZAÇÃO	3.000,00				40.000,00	
3.3.90.33	RENTES SOBRE FINANÇAS	3.000,00			40.000,00		



NATUREZA DA DESPESA POR ORGÃO

PODER ORGÃO						
02 - PODER EXECUTIVO						
05 - SECRETARIA DE ADMINISTRAÇÃO E FINANÇAS						
Código	Especificação	F.R.	Elemento	Modalidade	Quant	Classificação Econômica
4.4.90.00	ALUGUEIRO	0.000,00		40.90001		
4.4.90.99	OUTROS	0.000,00	40.900.00			
TOTAL						8.750.000,00



NATUREZA DA DESPESA POR ORÇÃO

PODER ORÇÃO						
02 - PODER EXECUTIVO						
05 - SECRETARIA DE EDUCAÇÃO						
Código	Descrição	V.A.	Deveres	Multíplas	Grupo	Categoria Econômica
4.4.90.01	DESPESAS CORRENTES	5.000,00				4.000,00
4.4.90.02	TAXAS DEPENDÊNCIAS CORRENTES	5.000,00			4.000,00	
4.4.90.03	MANUTENÇÃO CORRENTE	5.000,00		4.000,00		
4.4.90.04	MATERIAL DE CONSUMO	0,00	0,00			
4.4.90.50	OUTROS SERVIÇOS DE TERCEIROS - PESSOA JURÍDICA	0,00	0,00			
TOTAL						4.000,00



NATUREZA DA DESPESA POR ORÇÃO

PODER ORÇÃO		00 - PODER EXECUTIVO		06 - SECRETARIA DE GOVERNO			
Código	Descrição	T.R.C.	Elemento	Modulo	Grupo	Valor	Valor
4.1.90.00	DESPESAS CORRENTES	6.200.000					6.200.000
4.1.90.01	Pessoal e Encargos Sociais	4.000.000				4.000.000	4.000.000
4.1.90.02	Aplicação emprog	6.000.000					6.000.000
4.1.90.11	CONDOMINIOS E MANUTENÇÃO FINAN - PESSOAL CIVIL	6.11.00	1.000.000,00				1.000.000,00
4.1.90.26	OUTRAS DESPESAS CORRENTES	6.000.000				60.000,00	6.000.000
4.1.90.30	APLICAÇÕES CORRENTES	6.000.000				60.000,00	6.000.000
4.1.90.31	DIARIAS - 126	6.01.00	1.000,00				1.000,00
4.1.90.32	MATERIAL DE CONSUMO	6.01.00	20.000,00				20.000,00
4.1.90.33	SUPRIMENTOS DE TERMOFIM - PESSOAL FISICA	6.01.00	20.000,00				20.000,00
4.1.90.34	SUPRIMENTOS DE TERMOFIM - PESSOAL JURIDICA	6.01.00	20.000,00				20.000,00
4.1.90.35	MODIFICACAO E REPARACAO	6.01.00	60.000,00				60.000,00
4.1.90.39	DEPRECIACAO MATERIAL	6.000.000					6.000.000
4.1.90.40	INVESTIMENTOS	6.000.000				10.000,00	6.000.000
4.1.90.41	APLICACAO CORRENTES	6.000.000				10.000,00	6.000.000
4.1.90.42	CONDOMINIOS E MATERIAL PERMANENTE	6.01.00	10.000,00				10.000,00
TOTAL:							6.200.000,00



NATUREZA DA DESPESA POR ORGÃO

PODER ORGÃO		02 - PODER EXECUTIVO		07 - SECRETARIA DE DESENVOLVIMENTO URBANO E AGRÁRIO						
Código	Descrição	T.A.	Elemento	Modificação	Outros	Empenho	Exercício			
3.3.90.00	DESPESAS CORRENTES	0.000.000								
3.3.90.01	FUNDO DE MANUTENÇÃO	0.000.000								
3.3.90.02	APLICAÇÕES CORRENTES	0.000.000								
3.3.90.03	CONTRATAÇÃO POR TEMPO DETERMINADO	0.000.000	1.700.000,00							
3.3.90.04	PENHORAS E EMPRÉSTIMOS FINANCEIROS - PESSOAL CIVIL	0.000.000	2.400.000,00							
3.3.90.05	OUTRAS DESPESAS CORRENTES	0.000.000								
3.3.90.06	APLICAÇÕES CORRENTES	0.000.000								
3.3.90.07	DIÁRIOS - CIVIL	0.000.000	10.000,00							
3.3.90.08	INTERNET - CONSUMO	0.000.000	80.000,00							
3.3.90.09	OUTROS SERVIÇOS DE TERCEIROS - PESSOA FÍSICA	0.000.000	87.000,00							
3.3.90.10	OUTROS SERVIÇOS DE TERCEIROS - PESSOA JURÍDICA	0.000.000	2.500.000,00							
3.3.90.11	DESPESAS DE EXERCÍCIOS ANTERIORES	0.000.000	40.000,00							
3.3.90.12	FUNDAÇÕES E INSTITUIÇÕES	0.000.000	1.000.000,00							
3.3.90.13	DESPESAS DE CAPITAL	0.000.000								
3.3.90.14	IMPLANTAMENTO	0.000.000								
3.3.90.15	APLICAÇÕES CORRENTES	0.000.000								
3.3.90.16	DIÁRIOS E PASSAGENS	0.000.000	1.400.000,00							
3.3.90.17	DIÁRIOS E PASSAGENS	0.000.000	2.000.000,00							
3.3.90.18	EQUIPAMENTOS E MATERIAL PERMANENTE	0.000.000	30.000,00							
3.3.90.19	MANUTENÇÃO PATRIMONIAL	0.000.000								
3.3.90.20	APLICAÇÕES CORRENTES	0.000.000								
3.3.90.21	ALUGUÉIO DE IMÓVEIS	0.000.000	70.000,00							
TOTAL										20.084.000,00



NATUREZA DA DESPESA POR ORGÃO

PODER ORGÃO							
01 - PODER EXECUTIVO							
06 - SECRETARIA DE SAÚDE							
Categ.	Especifico:	P.A.	Elemento	Modalidade	Grupo	Categoria Econômica	
1.1.90.00	DESPESAS CORRENTES	1.000,00				1.000,00	
1.1.90.01	DESPESAS CORRENTES	1.000,00			1.000,00		
1.1.90.02	APLICAÇÃO CORRENTE	2.000,00		2.000,00			
1.1.90.03	OUTROS SERVIÇOS DE TERCEIROS - PESSOA FÍSICA	0,00	1.000,00				
1.1.90.04	OUTROS SERVIÇOS DE TERCEIROS - PESSOA JURÍDICA	0,00	1.000,00				
TOTAL						2.000,00	



NATUREZA DA DESPESA POR ORGÃO

PODER ORGÃO						
02 - PODER EXECUTIVO						
08 - SECRETARIA DE DESENVOLVIMENTO E ASSISTENCIA SOCIAL						
Código	Especificação	P.R.	Demais	Utilidade	Grupo	Categoria Econômica
4.4.90.00	DESPESAS CORRENTES	5.000,00				1.000,00
4.4.90.01	OUTRAS DESPESAS CORRENTES	5.000,00			1.000,00	
4.4.90.02	APLICAÇÕES FINANCEIRAS	5.000,00		1.000,00		
4.4.90.14	DEPÓSITO JURAL	5.000,00	1.000,00			
4.4.90.16	OUTROS SERVIÇOS DE TERCEIROS - PESSOA JURÍDICA	5.000,00	1.000,00			
TOTAL						1.000,00



PREFEITURA MUNICIPAL DE PAUDALHO
AV PAUL BANDEIRA, 21 - CAPUÇÁ 11207-303/3021-04

Orçamento Programa - Exercício de 2021
Anexo 02
Página 12
Lei: 672, Data: 16/12/2020

NATUREZA DA DESPESA POR ORGÃO

PODER ORGÃO							
02 - PODER EXECUTIVO							
11 - SECRETARIA ESPORTE, AVENTURE, LAZER E DEB. ECONÔMICO							
Código	Especificação	P.A.	Demora	Modalidade	Quant	Valor	
3.3.90.00	DESPESAS CORRENTES	6.000,00				6.000,00	
3.3.90.01	OUTRAS DESPESAS CORRENTES	6.000,00			60.000,00		
3.3.90.02	TRANSFERÊNCIAS A INSTITUIÇÕES PRIVADAS SEM FINS LUCRATIVAS	6.000,00		10.000,00			
3.3.90.03	SUBVENÇÕES SOCIAIS	0,01.00	10.000,00				
3.3.90.04	INDICAÇÕES DIRETAS	6.000,00		10.000,00			
3.3.90.05	MATERIAL DE CONSUMO	0,01.00	17.000,00				
3.3.90.06	OUTROS SERVIÇOS DE TERCEIROS - PESSOA FÍSICA	0,01.00	20.000,00				
3.3.90.09	OUTROS SERVIÇOS DE TERCEIROS - PESSOA JURÍDICA	0,01.00	20.000,00				
3.3.90.91	CONTRIBUIÇÕES E CONTRIBUIÇÕES	0,01.00	10.000,00				
4.4.90.00	DESPESAS DE CAPITAL	6.000,00				6.000,00	
4.4.90.01	INVESTIMENTOS	6.000,00			60.000,00		
4.4.90.02	INDICAÇÕES DIRETAS	6.000,00		10.000,00			
4.4.90.03	OBRAS E INSTALAÇÕES	0,01.00	10.000,00				
4.4.90.04	OBRAS E INSTALAÇÕES	1,00.00	60.000,00				
TOTAL						156.000,00	

Documento Assinado Digitalmente por: MARCELLO FUCHS CAMPOS GOUVEIA
Acesse em: <https://tce.tce.pe.gov.br/epp/validaDoc.seam> Código do documento: 7ced04e4-2a65-471b-82f8-0ad560e5e6ed



NATUREZA DA DESPESA POR ORÇÃO

PODER ORÇÃO						
02 - PODER EXECUTIVO						
12 - SECRETARIA DE RORDE AGRICULTURA, ABASTECIMENTO E MEIO AMBIENTE						
Código	Descrição	P.A.	Elemento	Modalidade	Grupo	Valor
4.1.90.00	DESPESAS CORRENTES	0.000.000				174.000,00
4.1.90.01	PERSONAL E ENCARGOS SINDICAIS	0.000.000			4.000,00	
4.1.90.02	APLICAÇÕES FINANCEIRAS	0.000.000		4.000,00		
4.1.90.03	CONTRIBUIÇÃO POR TEMPO DETERMINADO	0.000,00	0.000,00			
4.1.90.04	INCENTIVOS FISCAIS/CONTRIBUIÇÕES - PESSOAL CIVIL	0.000,00	0.000,00			
4.1.90.05	OUTRAS DESPESAS CORRENTES	0.000.000			120.000,00	
4.2.90.00	APLICAÇÕES CORRENTES	0.000.000		120.000,00		
4.2.90.01	TAXAS E CONTRIBUIÇÕES	0.000,00	0.000,00			
4.2.90.02	MATERIAL DE CONSUMO	0.000,00	4.000,00			
4.2.90.03	MATERIAL DE SERVIÇOS (PARA DIFERENCIAÇÃO ORÇAMENTAL)	0.000,00	80.000,00			
4.2.90.04	OUTROS SERVIÇOS DE TERCEIROS - PESSOA FÍSICA	0.000,00	14.000,00			
4.2.90.05	OUTROS SERVIÇOS DE TERCEIROS - PESSOA JURÍDICA	0.000,00	22.000,00			
4.3.90.00	DESPESAS DE CAPITAL	0.000.000				86.000,00
4.3.90.01	IMPOSTOS	0.000.000			86.000,00	
4.3.90.02	APLICAÇÕES CORRENTES	0.000.000		86.000,00		
4.3.90.03	TERMS E INSTALAÇÕES	0.000,00	100.000,00			
4.3.90.04	TERMS E INSTALAÇÕES	0.000,00	100.000,00			
4.3.90.05	EQUIPAMENTOS E MATERIAL PERMANENTE	0.000,00	80.000,00			
4.3.90.06	EQUIPAMENTOS E MATERIAL PERMANENTE	0.000,00	100.000,00			
TOTAL						1.190.000,00



NATUREZA DA DESPESA POR ORÇÃO

PODER ORÇÃO							
02 - PODER EXECUTIVO							
30 - COMISSÃO							
Código	Descrição	R.L.	Elemento	Modalidade	Valor	Classificação	
3.0.00.00	DESPESAS CORRENTES	5.000.000				30.000.00	
3.1.00.00	PESSOAL E ENCARGOS SOCIAIS	5.000.000			50.700,00		
3.1.1.00.00	APLICAÇÕES CORRENTES	5.000.000		10.000,00			
3.1.1.00.01	CONTRIBUIÇÃO POR FÓRMO DETERMINADA	5.00,00	4000,00				
3.1.1.00.11	VENCIAMENTOS E CONTRIBUIÇÃO PRAVIL - PESSOAL CIVIL	5.00,00	50.000,00				
3.1.1.00.12	DESPESAS PESSOAIS	5.00,00	11.700,00				
3.1.1.00.34	DESPESAS DE EXERCÍCIO ANTERIORES	5.00,00	300,00				
3.0.00.00	OUTRAS DESPESAS CORRENTES	5.000.000			20.700,00		
3.0.00.00	APLICAÇÕES CORRENTES	5.000.000		20.700,00			
3.0.00.14	MATERIAL CIVIL	5.00,00	800,00				
3.0.00.30	MATERIAL DE CONSUMO	5.00,00	1.040,00				
3.0.00.31	PRESTAÇÕES CULTURAIS, ARTÍSTICAS, CIENTÍFICAS, DESPORTIVAS E	5.00,00	700,00				
3.0.00.32	PRESTAÇÕES DE SERVIÇOS COM LOCOMOÇÃO	5.00,00	1.400,00				
3.0.00.33	SERVIÇOS DE TERCEIROS - PESSOA FÍSICA	5.00,00	2.000,00				
3.0.00.34	OUTROS SERVIÇOS DE TERCEIROS - PESSOA FÍSICA	5.00,00	2.070,00				
3.0.00.35	OUTROS SERVIÇOS DE TERCEIROS - PESSOA JURÍDICA	5.00,00	19.000,00				
3.0.00.36	DESPESAS DE EXERCÍCIO ANTERIORES	5.00,00	100,00				
3.0.00.00	DESPESAS DE CAPITAL	5.000.000				30.400,00	
3.0.00.00	INVESTIMENTOS	5.000.000			20.700,00		
3.0.00.00	APLICAÇÕES CORRENTES	5.000.000		20.700,00			
3.0.00.01	DESEMBOLSOS E MATERIAL PERMANENTE	5.00,00	20.000,00				
3.0.00.02	ADICIONAIS DA DIÁRIA	5.000.000			400,00		
3.0.00.03	APLICAÇÕES CORRENTES	5.000.000		400,00			
3.0.00.07	PRINCIPAIS DA DOTAÇÃO ORÇAMENTAL RESERVADA	5.00,00	300,00				
TOTAL						118.000,00	



NATUREZA DA DESPESA POR ORGÃO

PODER ORGÃO	02 - ENTIDADE SUPERVISIONADA	07 - FUNDO MUNICIPAL DE SAÚDE				
Código	Especificação	R.R.	Elemento	Modalidade	Grupo	Classificação
3.3.90.00	DESPESAS CORRENTES	6.000.000				32.941.000.00
3.3.90.01	PESSOAL E ENCARGOS SOCIAIS	6.000.000			16.246.000.00	
3.3.90.02	APLICAÇÕES CORRENTES	6.000.000		16.446.000.00		
3.3.90.03	CONTRATAÇÃO POR TEMPO DETERMINADO	6.071.00	60.000.00			
3.3.90.04	CONTRATAÇÃO POR TEMPO DETERMINADO	6.071.00	60.000.00			
3.3.90.05	CONTRATAÇÃO POR TEMPO DETERMINADO	1.20.04	1.200.00.00			
3.3.90.11	RENDIMENTOS E VALORES EM PARCELAS - PESSOA FÍSICA	6.071.00	60.000.00			
3.3.90.12	RENDIMENTOS E VALORES EM PARCELAS - PESSOA JURÍDICA	6.071.00	1.000.000.00			
3.3.90.13	RENDIMENTOS E VALORES EM PARCELAS - PESSOA JURÍDICA	1.20.04	4.000.000.00			
3.3.90.14	CONTAÇÕES PATRONAIS	6.071.00	1.700.000.00			
3.3.90.15	CONTAÇÕES PATRONAIS	1.20.04	500.000.00			
3.3.90.16	CONTAÇÕES PATRONAIS	1.20.04	1.240.000.00			
3.3.90.17	RENTIMEN JURÍDICA	6.071.00	6.000.00			
3.3.90.00	OUTRAS DESPESAS CORRENTES	6.000.000				16.774.000.00
3.3.90.00	TRANSPORTE LOCAL E ENTIDADES PESSÓIS SEM FINE LUCRATIVAS	6.000.000				
3.3.90.00	ALUGUELOS SOCIAIS	6.071.00	60.000.00			
3.3.90.00	APLICAÇÕES CORRENTES	6.000.000		16.446.000.00		
3.3.90.14	TÁBUAS - CIVIL	6.071.00	6.000.00			
3.3.90.14	TÁBUAS - CIVIL	6.071.00	60.000.00			
3.3.90.14	TÁBUAS - CIVIL	1.20.04	2.000.00			
3.3.90.00	MATERIAL DE CONSUMO	6.071.00	20.000.00			
3.3.90.00	MATERIAL DE CONSUMO	1.20.04	60.000.00			
3.3.90.00	MATERIAL DE CONSUMO	1.20.04	100.000.00			
3.3.90.00	MATERIAL DE CONSUMO	1.20.04	50.000.00			
3.3.90.00	MATERIAL, SEM O SERVIÇO PARA DISTRIBUIÇÃO GRATUITA	6.071.00	100.000.00			
3.3.90.00	MATERIAL, SEM O SERVIÇO PARA DISTRIBUIÇÃO GRATUITA	1.20.04	20.000.00			
3.3.90.00	MATERIAL, SEM O SERVIÇO PARA DISTRIBUIÇÃO GRATUITA	1.20.04	100.000.00			
3.3.90.00	OUTROS SERVIÇOS DE TERCEIROS - PESSOA FÍSICA	6.071.00	200.000.00			
3.3.90.00	OUTROS SERVIÇOS DE TERCEIROS - PESSOA FÍSICA	1.20.04	30.000.00			
3.3.90.00	OUTROS SERVIÇOS DE TERCEIROS - PESSOA FÍSICA	1.20.04	20.000.00			
3.3.90.00	OUTROS SERVIÇOS DE TERCEIROS - PESSOA JURÍDICA	6.071.00	1.600.000.00			
3.3.90.00	OUTROS SERVIÇOS DE TERCEIROS - PESSOA JURÍDICA	1.20.04	50.000.00			
3.3.90.00	OUTROS SERVIÇOS DE TERCEIROS - PESSOA JURÍDICA	1.20.04	1.600.000.00			
3.3.90.47	DEBENTURES TRIBUTÁRIAS CONTRIBUTIVAS	6.071.00	20.000.00			
3.3.90.00	RENTIMEN JURÍDICA	6.071.00	6.000.00			
3.3.90.00	DEBENTURES DE EMISSÃO ANTERIORES	6.071.00	60.000.00			
3.3.90.00	RENTIMEN JURÍDICA	6.071.00	210.000.00			
3.3.90.00	RENTIMEN JURÍDICA	6.071.00	100.000.00			
3.3.90.00	RENTIMEN JURÍDICA	1.20.04	2.000.000.00			



NATUREZA DA DESPESA POR ORGÃO

PODER ORGÃO							
08 - ENTIDADE SUBORDINADA							
01 - FUNDO MUNICIPAL DE SAÚDE							
Código	Especificação	F.R.	Elemento	Modalidade	Grupo	Categoria Econômica	
4.4.90.00	DEPESAS DE CAPITAL	0.000.000				1.440.000,00	
4.4.90.00	INVESTIMENTOS	0.000.000			1.440.000,00		
4.4.90.00	AMPLIAÇÃO IMOBILIAR	0.000.000		0.440.000,00			
4.4.90.01	IMPLANT. DE INSTALAÇÕES	0.01.00	30.000,00				
4.4.90.01	IMPLANT. DE INSTALAÇÕES	0.01.00	240.000,00				
4.4.90.01	IMPLANT. DE INSTALAÇÕES	1.00.04	870.000,00				
4.4.90.01	IMPLANT. DE INSTALAÇÕES	1.00.04	2.000.000,00				
4.4.90.02	EQUIPAMENTOS E MATERIAL PERMANENTE	0.01.00	10.000,00				
4.4.90.02	EQUIPAMENTOS E MATERIAL PERMANENTE	0.01.00	240.000,00				
4.4.90.02	EQUIPAMENTOS E MATERIAL PERMANENTE	1.00.04	100.000,00				
4.4.90.02	EQUIPAMENTOS E MATERIAL PERMANENTE	1.00.04	1.700.000,00				
4.4.90.05	ACQUIZIÇÃO DE OBRAS	0.000.000			00.000,00		
4.4.90.05	AMPLIAÇÃO URBANA	0.000.000		0.000,00			
4.4.90.07	MANUTENÇÃO DE OBRAS CONTRATUAL, RESERVAÇÃO	0.01.00	30.000,00				
TOTAL						38.940.000,00	



NATUREZA DA DESPESA POR ORGÃO

02 - ENTIDADE SUPERVISORADA						
02 - MUNICÍPIO MUNICIPAL DE ASSISTÊNCIA SOCIAL						
Órgão	ESPECIFICAÇÃO	P.R.	Elemento	Modalidade	Supr.	Caráter Específico
0.0.00.00	DESPESAS CORRENTES	3.000.000				
0.1.00.00	FUNDO DE MANUTENÇÃO DO PESSOAL	3.000.000			2.140.000,00	
0.1.00.01	MANUTENÇÃO CORRENTE	3.000.000		3.744.000,00		
0.1.00.02	CONTRATAÇÃO POR TEMPO DETERMINADO	0.00.00	00.00000			
0.1.00.03	CONTRATAÇÃO POR TEMPO DETERMINADO	1.00.00	00.00000			
0.1.00.04	CONTRATAÇÃO POR TEMPO DETERMINADO	1.00.00	00.00000			
0.1.00.05	CONTRATAÇÃO POR TEMPO DETERMINADO	1.00.00	00.00000			
0.1.00.06	CONTRATAÇÃO POR TEMPO DETERMINADO	1.00.00	00.00000			
0.1.00.07	CONTRATAÇÃO POR TEMPO DETERMINADO	1.00.00	00.00000			
0.1.00.08	CONTRATAÇÃO POR TEMPO DETERMINADO	1.00.00	00.00000			
0.1.00.09	CONTRATAÇÃO POR TEMPO DETERMINADO	1.00.00	00.00000			
0.1.00.10	CONTRATAÇÃO POR TEMPO DETERMINADO	1.00.00	00.00000			
0.1.00.11	CONTRATAÇÃO POR TEMPO DETERMINADO	1.00.00	00.00000			
0.1.00.12	CONTRATAÇÃO POR TEMPO DETERMINADO	1.00.00	00.00000			
0.1.00.13	CONTRATAÇÃO POR TEMPO DETERMINADO	1.00.00	00.00000			
0.1.00.14	CONTRATAÇÃO POR TEMPO DETERMINADO	1.00.00	00.00000			
0.1.00.15	CONTRATAÇÃO POR TEMPO DETERMINADO	1.00.00	00.00000			
0.1.00.16	CONTRATAÇÃO POR TEMPO DETERMINADO	1.00.00	00.00000			
0.1.00.17	CONTRATAÇÃO POR TEMPO DETERMINADO	1.00.00	00.00000			
0.1.00.18	CONTRATAÇÃO POR TEMPO DETERMINADO	1.00.00	00.00000			
0.1.00.19	CONTRATAÇÃO POR TEMPO DETERMINADO	1.00.00	00.00000			
0.1.00.20	CONTRATAÇÃO POR TEMPO DETERMINADO	1.00.00	00.00000			
0.1.00.21	CONTRATAÇÃO POR TEMPO DETERMINADO	1.00.00	00.00000			
0.1.00.22	CONTRATAÇÃO POR TEMPO DETERMINADO	1.00.00	00.00000			
0.1.00.23	CONTRATAÇÃO POR TEMPO DETERMINADO	1.00.00	00.00000			
0.1.00.24	CONTRATAÇÃO POR TEMPO DETERMINADO	1.00.00	00.00000			
0.1.00.25	CONTRATAÇÃO POR TEMPO DETERMINADO	1.00.00	00.00000			
0.1.00.26	CONTRATAÇÃO POR TEMPO DETERMINADO	1.00.00	00.00000			
0.1.00.27	CONTRATAÇÃO POR TEMPO DETERMINADO	1.00.00	00.00000			
0.1.00.28	CONTRATAÇÃO POR TEMPO DETERMINADO	1.00.00	00.00000			
0.1.00.29	CONTRATAÇÃO POR TEMPO DETERMINADO	1.00.00	00.00000			
0.1.00.30	CONTRATAÇÃO POR TEMPO DETERMINADO	1.00.00	00.00000			
0.1.00.31	CONTRATAÇÃO POR TEMPO DETERMINADO	1.00.00	00.00000			
0.1.00.32	CONTRATAÇÃO POR TEMPO DETERMINADO	1.00.00	00.00000			
0.1.00.33	CONTRATAÇÃO POR TEMPO DETERMINADO	1.00.00	00.00000			
0.1.00.34	CONTRATAÇÃO POR TEMPO DETERMINADO	1.00.00	00.00000			
0.1.00.35	CONTRATAÇÃO POR TEMPO DETERMINADO	1.00.00	00.00000			
0.1.00.36	CONTRATAÇÃO POR TEMPO DETERMINADO	1.00.00	00.00000			
0.1.00.37	CONTRATAÇÃO POR TEMPO DETERMINADO	1.00.00	00.00000			
0.1.00.38	CONTRATAÇÃO POR TEMPO DETERMINADO	1.00.00	00.00000			
0.1.00.39	CONTRATAÇÃO POR TEMPO DETERMINADO	1.00.00	00.00000			
0.1.00.40	CONTRATAÇÃO POR TEMPO DETERMINADO	1.00.00	00.00000			
0.1.00.41	CONTRATAÇÃO POR TEMPO DETERMINADO	1.00.00	00.00000			
0.1.00.42	CONTRATAÇÃO POR TEMPO DETERMINADO	1.00.00	00.00000			
0.1.00.43	CONTRATAÇÃO POR TEMPO DETERMINADO	1.00.00	00.00000			
0.1.00.44	CONTRATAÇÃO POR TEMPO DETERMINADO	1.00.00	00.00000			
0.1.00.45	CONTRATAÇÃO POR TEMPO DETERMINADO	1.00.00	00.00000			
0.1.00.46	CONTRATAÇÃO POR TEMPO DETERMINADO	1.00.00	00.00000			
0.1.00.47	CONTRATAÇÃO POR TEMPO DETERMINADO	1.00.00	00.00000			
0.1.00.48	CONTRATAÇÃO POR TEMPO DETERMINADO	1.00.00	00.00000			
0.1.00.49	CONTRATAÇÃO POR TEMPO DETERMINADO	1.00.00	00.00000			
0.1.00.50	CONTRATAÇÃO POR TEMPO DETERMINADO	1.00.00	00.00000			
0.1.00.51	CONTRATAÇÃO POR TEMPO DETERMINADO	1.00.00	00.00000			
0.1.00.52	CONTRATAÇÃO POR TEMPO DETERMINADO	1.00.00	00.00000			
0.1.00.53	CONTRATAÇÃO POR TEMPO DETERMINADO	1.00.00	00.00000			
0.1.00.54	CONTRATAÇÃO POR TEMPO DETERMINADO	1.00.00	00.00000			
0.1.00.55	CONTRATAÇÃO POR TEMPO DETERMINADO	1.00.00	00.00000			
0.1.00.56	CONTRATAÇÃO POR TEMPO DETERMINADO	1.00.00	00.00000			
0.1.00.57	CONTRATAÇÃO POR TEMPO DETERMINADO	1.00.00	00.00000			
0.1.00.58	CONTRATAÇÃO POR TEMPO DETERMINADO	1.00.00	00.00000			
0.1.00.59	CONTRATAÇÃO POR TEMPO DETERMINADO	1.00.00	00.00000			
0.1.00.60	CONTRATAÇÃO POR TEMPO DETERMINADO	1.00.00	00.00000			
0.1.00.61	CONTRATAÇÃO POR TEMPO DETERMINADO	1.00.00	00.00000			
0.1.00.62	CONTRATAÇÃO POR TEMPO DETERMINADO	1.00.00	00.00000			
0.1.00.63	CONTRATAÇÃO POR TEMPO DETERMINADO	1.00.00	00.00000			
0.1.00.64	CONTRATAÇÃO POR TEMPO DETERMINADO	1.00.00	00.00000			
0.1.00.65	CONTRATAÇÃO POR TEMPO DETERMINADO	1.00.00	00.00000			
0.1.00.66	CONTRATAÇÃO POR TEMPO DETERMINADO	1.00.00	00.00000			
0.1.00.67	CONTRATAÇÃO POR TEMPO DETERMINADO	1.00.00	00.00000			
0.1.00.68	CONTRATAÇÃO POR TEMPO DETERMINADO	1.00.00	00.00000			
0.1.00.69	CONTRATAÇÃO POR TEMPO DETERMINADO	1.00.00	00.00000			
0.1.00.70	CONTRATAÇÃO POR TEMPO DETERMINADO	1.00.00	00.00000			
0.1.00.71	CONTRATAÇÃO POR TEMPO DETERMINADO	1.00.00	00.00000			
0.1.00.72	CONTRATAÇÃO POR TEMPO DETERMINADO	1.00.00	00.00000			
0.1.00.73	CONTRATAÇÃO POR TEMPO DETERMINADO	1.00.00	00.00000			
0.1.00.74	CONTRATAÇÃO POR TEMPO DETERMINADO	1.00.00	00.00000			
0.1.00.75	CONTRATAÇÃO POR TEMPO DETERMINADO	1.00.00	00.00000			
0.1.00.76	CONTRATAÇÃO POR TEMPO DETERMINADO	1.00.00	00.00000			
0.1.00.77	CONTRATAÇÃO POR TEMPO DETERMINADO	1.00.00	00.00000			
0.1.00.78	CONTRATAÇÃO POR TEMPO DETERMINADO	1.00.00	00.00000			
0.1.00.79	CONTRATAÇÃO POR TEMPO DETERMINADO	1.00.00	00.00000			
0.1.00.80	CONTRATAÇÃO POR TEMPO DETERMINADO	1.00.00	00.00000			
0.1.00.81	CONTRATAÇÃO POR TEMPO DETERMINADO	1.00.00	00.00000			
0.1.00.82	CONTRATAÇÃO POR TEMPO DETERMINADO	1.00.00	00.00000			
0.1.00.83	CONTRATAÇÃO POR TEMPO DETERMINADO	1.00.00	00.00000			
0.1.00.84	CONTRATAÇÃO POR TEMPO DETERMINADO	1.00.00	00.00000			
0.1.00.85	CONTRATAÇÃO POR TEMPO DETERMINADO	1.00.00	00.00000			
0.1.00.86	CONTRATAÇÃO POR TEMPO DETERMINADO	1.00.00	00.00000			
0.1.00.87	CONTRATAÇÃO POR TEMPO DETERMINADO	1.00.00	00.00000			
0.1.00.88	CONTRATAÇÃO POR TEMPO DETERMINADO	1.00.00	00.00000			
0.1.00.89	CONTRATAÇÃO POR TEMPO DETERMINADO	1.00.00	00.00000			
0.1.00.90	CONTRATAÇÃO POR TEMPO DETERMINADO	1.00.00	00.00000			
0.1.00.91	CONTRATAÇÃO POR TEMPO DETERMINADO	1.00.00	00.00000			
0.1.00.92	CONTRATAÇÃO POR TEMPO DETERMINADO	1.00.00	00.00000			
0.1.00.93	CONTRATAÇÃO POR TEMPO DETERMINADO	1.00.00	00.00000			
0.1.00.94	CONTRATAÇÃO POR TEMPO DETERMINADO	1.00.00	00.00000			
0.1.00.95	CONTRATAÇÃO POR TEMPO DETERMINADO	1.00.00	00.00000			
0.1.00.96	CONTRATAÇÃO POR TEMPO DETERMINADO	1.00.00	00.00000			
0.1.00.97	CONTRATAÇÃO POR TEMPO DETERMINADO	1.00.00	00.00000			
0.1.00.98	CONTRATAÇÃO POR TEMPO DETERMINADO	1.00.00	00.00000			
0.1.00.99	CONTRATAÇÃO POR TEMPO DETERMINADO	1.00.00	00.00000			



Documento Assinado Digitalmente por: MARCELLO FUCHS CAMPOS GOUVEIA
 Acesse em: <https://cete.tce.pe.gov.br/epp/validaDoc.seam> Código do documento: 7cod04e4-2a65-471b-82f8-0ad560e5e6ed



PREFEITURA MUNICIPAL DE PAUDALHO
 AV RUA L. BARCEIRA, 21 - CEP: 51108-700-0001-01

Orçamento Programa - Exercício de 2021

Anexo 02

Página 18

Lei: 872, Data: 18/12/2020

NATUREZA DA DESPESA POR ORGÃO

PODER ORÇÃO		02 ENTIDADE SUPERVISIONADA					
		02 FUNDO MUNICIPAL DE ASSISTENCIA SOCIAL					
Código	Descrição	R.R.	Elemento	Modalidade	Quant.	Valor	Classif. Econômica
4.4.90.00	FUNDAÇÕES E INSTITUIÇÕES	1.00.00	10.000.00				
4.4.90.01	CONSTITUIÇÃO DE CAPITAL	0.000.000					100.000.00
4.4.90.02	INVESTIMENTOS	0.000.000			40.000.00		
4.4.90.03	APLICAÇÕES FINANCEIRAS	0.000.000		40.000.00			
4.4.90.04	COMPRAS DE MATERIAIS	0.01.01	20.000.00				
4.4.90.05	EQUIPAMENTOS E MATERIAL PERMANENTE	0.01.01	20.000.00				
4.4.90.06	EQUIPAMENTOS E MATERIAL PERMANENTE	0.02.00	10.000.00				
4.4.90.07	PREVIDÊNCIA PREVIDENCIAL	0.000.000			40.000.00		
4.4.90.08	APLICAÇÕES DIRETAS	0.000.000		40.000.00			
4.4.90.09	MANUTENÇÃO DE IMÓVEIS	0.01.01	20.000.00				
4.4.90.11	MANUTENÇÃO DE IMÓVEIS	1.00.00	20.000.00				
TOTAL							8.303.000,00



NATUREZA DA DESPESA POR ORGÃO

PODER ORGÃO	03 - ENTIDADE DESPESIONADA 03 - FUNDO MUNICIPAL DE EDUCAÇÃO					
Código	Descrição	T.A.	Elemento	Modalidade	Grupo	Classif. Econômica
3.3.90.00	DESPESAS CORRENTES	6.000.000				46.498.000.00
3.3.1.00.00	RENDAIS E OBRIGACÕES SOCIAIS	6.000.000			25.000.000.00	
3.3.1.00.01	APLICAÇÕES DIRETAS	3.200.000		25.000.000.00		
3.3.1.00.04	CONTRATAÇÃO POR TEMPO DETERMINADO	0,00	04.000.00			
3.3.1.00.08	CONTRATAÇÃO POR TEMPO DETERMINADO	1.00.00	080.000.00			
3.3.1.00.11	RESCISÕES E VANTAGENS FIXAS - PESSOAL CIVIL	0,00	00.000.00			
3.3.1.00.11	RESCISÕES E VANTAGENS FIXAS - PESSOAL CIVIL	1.00.00	11.000.000.00			
3.3.1.00.12	DESPESAS PATRONAIS	0,00	00.000.00			
3.3.1.00.13	DESPESAS PATRONAIS	1.00.00	130.000.00			
3.3.1.00.21	RENTUÇÕES SOCIAIS	0,00	00.000.00			
3.3.1.00.22	OUTRAS DESPESAS CORRENTES	6.000.000			22.000.000.00	
3.3.1.00.23	TRANSFERÊNCIAS A INSTITUIÇÕES PRIVADAS DE FINS LUCRATIVOS	0.000.000		22.000.00		
3.3.1.00.45	RENTUÇÕES SOCIAIS	0,00	00.000.00			
3.3.1.00.50	APLICAÇÕES DIRETAS	6.000.000		22.000.000.00		
3.3.1.00.14	DIÁRIAS - CIVIL	0,00	1.000.00			
3.3.1.00.16	ALUGUÉ FINANCEIRO - BENS MATERIAIS	0,00	00.000.00			
3.3.1.00.20	MATERIAL DE CONSUMO	0,00	040.000.00			
3.3.1.00.20	MATERIAL DE CONSUMO	1.00.00	00.000.00			
3.3.1.00.20	MATERIAL DE CONSUMO	1.00.14	00.000.00			
3.3.1.00.20	MATERIAL DE CONSUMO	1.00.00	2.000.00			
3.3.1.00.20	MATERIAL DE CONSUMO	1.00.01	040.000.00			
3.3.1.00.22	MATERIAL, SEM O SERVIÇO PARA CONTRATAÇÃO DE TERCEIROS	0,00	270.000.00			
3.3.1.00.22	MATERIAL, SEM O SERVIÇO PARA CONTRATAÇÃO DE TERCEIROS	1.00.00	00.000.00			
3.3.1.00.26	OUTROS SERVIÇOS DE TERCEIROS - PESSOA FÍSICA	0,00	01.000.00			
3.3.1.00.26	OUTROS SERVIÇOS DE TERCEIROS - PESSOA FÍSICA	1.00.00	0.000.00			
3.3.1.00.26	OUTROS SERVIÇOS DE TERCEIROS - PESSOA FÍSICA	1.00.14	1.000.00			
3.3.1.00.26	OUTROS SERVIÇOS DE TERCEIROS - PESSOA JURÍDICA	0,00	1.01.000.00			
3.3.1.00.26	OUTROS SERVIÇOS DE TERCEIROS - PESSOA JURÍDICA	1.00.00	1.000.000.00			
3.3.1.00.26	OUTROS SERVIÇOS DE TERCEIROS - PESSOA JURÍDICA	1.00.14	1.000.00			
3.3.1.00.26	OUTROS SERVIÇOS DE TERCEIROS - PESSOA JURÍDICA	1.00.17	00.000.00			
3.3.1.00.26	OUTROS SERVIÇOS DE TERCEIROS - PESSOA JURÍDICA	1.00.01	000.000.00			
3.3.1.00.26	OUTROS SERVIÇOS DE TERCEIROS - PESSOA JURÍDICA	0,00	110.000.00			
3.3.1.00.26	OUTROS SERVIÇOS DE TERCEIROS - PESSOA JURÍDICA	0,00	00.000.00			
3.3.1.00.26	OUTROS SERVIÇOS DE TERCEIROS - PESSOA JURÍDICA	1.00.00	0.400.000.00			
3.3.1.00.26	DESPESAS DE EXERCÍCIOS ANTERIORES	0,00	00.000.00			
3.3.1.00.26	RECONSTRUÇÃO E REABILITAÇÃO	0,00	00.000.00			
3.3.1.00.26	RECONSTRUÇÃO E REABILITAÇÃO	1.00.00	0.400.000.00			
3.3.1.00.26	DESPESAS DE CAPITAL	6.000.000				11.000.000.00
3.3.1.00.26	RECONSTRUÇÃO E REABILITAÇÃO	6.000.000			25.000.000.00	
3.3.1.00.26	APLICAÇÕES DIRETAS	6.000.000		25.000.000.00		
3.3.1.00.26	RECONSTRUÇÃO E REABILITAÇÃO	0,00	00.000.00			



NATUREZA DA DESPESA POR ORGÃO

PODER ORGÃO		09 ENTIDADE SUPERVISORADA				
		04 FUNDO MUNICIPAL DO DEBITO DA CRIANÇA E DO ADOLESCENTE				
Código	Especificação	T.R.	Elemento	Multiplicado	Grupo	Categoria Econômica
3.1.90.00	DESPESA CORRENTE	0.00.000				3.1.90.00
3.1.90.10	PESSOAL E ENCARGOS SOCIAIS	0.00.000			1.00.00	3.1.90.10
3.1.90.00	APLICAÇÕES CORRENTES	0.00.000		1.00.00		3.1.90.00
3.1.90.04	CONTRATAÇÃO POR TEMPO DETERMINADO	0.00.00	1.000.00			3.1.90.04
3.1.90.30	OUTRAS DESPESAS CORRENTES	0.00.000			1.000.00	3.1.90.30
3.2.90.00	TERMOBONDOS E APLICAÇÕES FINANÇAS SEM PRE-CATÓRGO	0.00.000		1.000.00		3.2.90.00
3.2.90.40	SUBVENÇÕES SOCIAIS	0.00.00	10.000.00			3.2.90.40
3.2.90.50	APLICAÇÕES ESPECIAIS	0.00.000		1.000.00		3.2.90.50
3.2.90.14	DÁRNS - CDB	0.00.00	1.000.00			3.2.90.14
3.2.90.16	DÁRNS - CDB	0.00.00	0.000.00			3.2.90.16
3.2.90.20	RENTAL DE COMERCIO	0.00.00	0.000.00			3.2.90.20
3.2.90.30	OUTROS SERVIÇOS DE TERCEIROS - PESSOA FÍSICA	0.00.00	0.000.00			3.2.90.30
3.2.90.30	OUTROS SERVIÇOS DE TERCEIROS - PESSOA JURÍDICA	0.00.00	0.000.00			3.2.90.30
4.2.90.00	DEPÓSITOS DE CAIXA	0.00.000				4.2.90.00
4.4.90.00	INVESTIMENTOS	0.00.000			1.000.00	4.4.90.00
4.4.90.00	APLICAÇÕES CORRENTES	0.00.000		1.000.00		4.4.90.00
4.4.90.52	EQUIPAMENTOS E MATERIAL PERMANENTE	0.00.00	0.000.00			4.4.90.52
TOTAL						48.000.00



Documento Assinado Digitalmente por: MARCELLO FUCHS CAMPOS GOUVEIA
 Acesse em: https://cei.cei.br/cei/cei/pe.gov.br/epf/validaDoc.seam?Codigo_documento:7cc0d4e4-2a65-471b-82f8-0ad560e5e6ed



PREFEITURA MUNICIPAL DE PAUDALHO
 AV RALF BARDEIRA, 21 - CNPJ:11.027.000/0001-44

Orçamento Programa - Exercício de 2021
 Anexo 02
 Page 22
 Lei: 972, Data: 16/10/2020

NATUREZA DA DESPESA POR ORGÃO

PODER ORGÃO						
05 - ENTIDADE SUPERVISIONADA						
05 - FUNDO DE DESENVOLVIMENTO MUNICIPAL						
Código	Especificação	T.R.	Elemento	Modalidade	Grupo	Categoria Econômica
4.4.90.00	DEPRECIACÃO DE BENS MÓVEIS	0.000,00				
4.4.90.01	INVESTIMENTOS	0.000,00				1.182.000,00
4.4.90.02	APLICAÇÕES FINANCEIRAS	0.000,00			1.182.000,00	
4.4.90.03	CONTRATOS DE PRECATORIOS	0.000,00	100.000,00			
4.4.90.04	CONTRATOS DE PRECATORIOS	0.000,00	100.000,00			
TOTAL:						1.182.000,00



NATUREZA DA DESPESA POR ORGÃO

PODER ORGÃO						
04 - AUTARQUIAS						
01 - AUTARQUIA MUNICIPAL						
Código	Especificação	T.A.	Elemento	Modalidade	Grupo	Classif. Especifica
3.1.90.00	DESPESAS CORRENTES	5.780.000				31000000
3.1.90.01	PERSONAL E ENCARGOS SOCIAIS	3.000.000			11000000	
3.1.90.02	APLICAÇÃO DE DESPESA	0.000.000		40000000		
3.1.90.11	TRIBUTOS E CONTRIBUIÇÕES - PESSOAL CIVIL	0.000.000	00000000			
3.1.90.12	JORNADA DE TRABALHO	0.000.000	00000000			
3.2.90.00	OUTRAS DESPESAS CORRENTES	2.780.000			00000000	
3.2.90.01	APLICAÇÃO DE DESPESA	2.780.000		00000000		
3.2.90.14	SARROS - CUST.	0.000.000	00000000			
3.2.90.30	MATERIAL DE CONSUMO	0.000.000	00000000			
3.2.90.39	OUTROS SERVIÇOS DE TERCEIROS - PESSOAL FÍSICO	0.000.000	00000000			
3.2.90.40	OUTROS SERVIÇOS DE TERCEIROS - PESSOAL JURÍDICO	0.000.000	00000000			
3.2.90.49	RENTAL E CONTRATAÇÃO	0.000.000	00000000			
4.0.90.00	DESPESAS DE CAPITAL	0.000.000				40000000
4.4.90.00	INVESTIMENTOS	0.000.000			10000000	
4.4.90.01	APLICAÇÃO DE DESPESA	0.000.000		10000000		
4.4.90.10	DESEMPENHO DE MATERIAL PERMANENTE	0.000.000	10000000			
TOTAL						877.000.000
TOTAL GERAL						147.000.000,00



PREFEITURA MUNICIPAL DE PAUDALHO
 AV. RAUL BARRERA, 21 - CEP: 51107-900-0001-04

Orçamento Programático - Exercício de 2021

NATUREZA DA DESPESA POR ORGÃO E UNIDADE

Lei: 972, Data: 18/12/2020

FUNÇÃO						
ORGÃO						
UNIDADE						
Código	Descrição	P.R.	Elemento	Multibolsa	Orçamento	Categoria Econômica
4.4.90.00	DESPESAS CORRENTES	0.000.000				4.191.000,00
4.4.90.01	PESSOAL E ENCARGOS SOCIAIS	0.000.000			0.040.000,00	
4.4.90.02	APLICAÇÕES CORRENTES	0.000.000		2.940.000,00		
4.4.90.11	RECONSTITUIÇÃO DE VALORES ANTERIORES - INSCRIÇÃO CIVIL	0.01.00	2.400.000,00			
4.4.90.12	CONTAÇÕES PATRONAIS	0.01.00	800.000,00			
4.4.90.13	RENTES E JUROS	0.01.00	30.000,00			
4.4.90.20	OUTRAS DESPESAS CORRENTES	0.000.000			1.201.000,00	
4.4.90.30	APLICAÇÕES FINANÇEIRAS	0.000.000		1.201.000,00		
4.4.90.31	DIÁRIAS - CIVIL	0.01.00	75.000,00			
4.4.90.32	MATERIAL DE CONSUMO	0.01.00	80.000,00			
4.4.90.33	PASSAGENS E DESPESAS COM LOCOMOÇÃO	0.01.00	5.000,00			
4.4.90.34	OUTROS SERVIÇOS DE TERCEIROS - PESSOA FÍSICA	0.01.00	20.000,00			
4.4.90.35	OUTROS SERVIÇOS DE TERCEIROS - PESSOA JURÍDICA	0.01.00	200.000,00			
4.4.90.36	DESPESAS DE EXERCÍCIOS ANTERIORES	0.01.00	1.000,00			
4.4.90.39	RECONSTITUIÇÃO DE VALORES	0.01.00	800.000,00			
4.4.90.50	DESPESAS DE CAPITAL	0.000.000				150.000,00
4.4.90.51	IMPLANTANDO	0.000.000			150.000,00	
4.4.90.52	APLICAÇÕES FINANÇEIRAS	0.000.000		150.000,00		
4.4.90.53	IMPLANTANDO	0.01.00	150.000,00			
4.4.90.54	EQUIPAMENTOS E MATERIAL PERMANENTE	0.01.00	90.000,00			
TOTAL						4.341.000,00



PREFEITURA MUNICIPAL DE PAUDALHO
 AV PAUL BANDERA, 21 - CAPUÇÁ | 1507383-0001-04

Orçamento Programa - Exercício de 2021

NATUREZA DA DESPESA POR ORGÃO E UNIDADE

Lei: 873, Data: 18/12/2020

PODER		02 - PODER EXECUTIVO				
ORGÃO		01 - SECRETARIA MUNICIPAL DA CHEFE DO GABINETE				
UNIDADE		01 - SECRETARIA DA CHEFE DO GABINETE				
Código	Especificação	P.A.	Elemento	Multifunç.	Grupo	Categoria Econômica
4.4.90.00	DESPESAS CORRENTES	0.000.000				1.542.000,00
4.4.90.01	PERSONAL E ENCARGOS SOCIAIS	0.000.000			1.120.000,00	
4.4.90.02	APLICAÇÕES DIRETAS	0.000.000		1.120.000,00		
4.4.90.04	CONTRIBUIÇÃO POR TRABAHO RETERNADO	0.01,00	30.000,00			
4.4.90.11	INDICATIVOS E VANTAGENS FISCAIS - PESSOAL CIVIL	0.01,00	1.100.000,00		400.000,00	
4.4.90.03	OUTRAS DESPESAS CORRENTES	0.000.000				
4.4.90.05	APLICAÇÕES DIRETAS	0.000.000		400.000,00		
4.4.90.14	CARRERA - CIVIL	0.01,00	10.000,00			
4.4.90.31	MATERIAL DE CONSUMO	0.01,00	0.000,00			
4.4.90.32	OUTROS SERVIÇOS DE TERCEIROS - PESSOAL FISICA	0.01,00	2.000,00			
4.4.90.33	OUTROS SERVIÇOS DE TERCEIROS - PESSOAL JURIDICA	0.01,00	80.000,00			
4.4.90.34	SERVICOS DE TERCEIROS INTERIORES	0.01,00	30.000,00			
4.4.90.35	RECONSTRUÇÃO E REABILITAÇÃO	0.01,00	300.000,00			
4.4.90.39	DESPESAS DE CAPITAL	0.000.000				10.000,00
4.4.90.40	INVESTIMENTOS	0.000.000				
4.4.90.41	APLICAÇÕES DIRETAS	0.000.000		10.000,00		
4.4.90.42	EQUIPAMENTOS E MATERIAL PERMANENTE	0.01,00	10.000,00			
TOTAL						1.552.000,00



PREFEITURA MUNICIPAL DE PAUDALHO
 AV PAUL BANDEIRA, 21 - CEP: 51108-200-0001-04

Orçamento Programático - Exercício de 2021
NATUREZA DA DESPESA POR ORGÃO E UNIDADE

Lei: 873, Data: 18/12/2020

PODER		03 - PODER EXECUTIVO				
ORGÃO		01 - SECRETARIA MUNICIPAL DA CHEFE DO GABINETE				
UNIDADE		04 - CONTROLADORIA GERAL DO MUNICÍPIO				
Código	Descrição	R.R.	Elemento	Modalidade	Grupo	Valor Exercicio
3.3.90.00	DESPESAS CORRENTES	0.000.000				262.000,00
3.3.90.01	PESSOAL E ENCARGOS SOCIAIS	0.000.000			218.000,00	
3.3.90.02	APLICAÇÕES DIRETAS	0.000.000		218.000,00		
3.3.90.11	VENCIMENTOS E VANTAGENS FIXAS - PESSOAL CIVIL	0.01.00	218.000,00			
3.3.90.30	CUTRIM DE EMPRESAS CORRENTES	0.000.000			47.000,00	
3.3.90.39	APLICAÇÕES DIRETAS	0.000.000		47.000,00		
3.3.90.48	DIARIAS - CIVIL	0.01.00	2.000,00			
3.3.90.59	OUTROS SERVIÇOS DE TERCEIROS - PESSOA JURÍDICA	0.01.00	3.000,00			
3.3.90.99	RENTALZOS E RESTITUIÇÕES	0.01.00	40.000,00			
TOTAL						262.000,00



Documento Assinado Digitalmente por: MARCELLO FUCHS CAMPOS GOUVEIA
Acesse em: <https://cfe.cce.pe.gov.br/epv/validaDoc.seam> Código do documento: 7c0d04e4-2a65-471b-82f8-0ad560e5e6ed



PREFEITURA MUNICIPAL DE PAUDALHO
AV RAUL BARDERA, 31 - CEP: 51190-502-0001-84

Orçamento Programa - Exercício de 2021

NATUREZA DA DESPESA POR ORGÃO E UNIDADE

Anexo 03
Página 4

Lei: 973, Data: 18/12/2020

FUNDO		01 FUNDO EXECUTIVO					
ORGÃO		01 SECRETARIA MUNICIPAL DA CHERA DO SABONETE					
UNIDADE		05 COORDENADORIA ESPECIAL DA MULHER					
Código	Descrição	P.R.	Elemento	Modalidade	Orçao	Contorno	Classific
5.1.99.91	DESPESAS CORRENTES	5.000.000					34.000.00
5.1.99.91	Material e consumo	2.000.000			20.000.00		
5.1.99.91	APLICAÇÕES DIRETAS	5.000.000		20.500.00			
5.1.99.91	RECORRIDOS E CONTRIBUIÇÕES SOCIAIS - PESSOAL CIVIL	0.01.00	20.000.00				
5.3.99.91	OUTRAS DESPESAS CORRENTES	5.000.000			4.000.00		
5.3.99.91	APLICAÇÕES DIRETAS	5.000.000		4.000.00			
5.3.99.91	IMPREVISTOS	0.01.00	2.000.00				
5.3.99.91	RECORRIDOS E CONTRIBUIÇÕES SOCIAIS	0.01.00	2.000.00				
TOTAL							34.000.00



PREFEITURA MUNICIPAL DE PAUDALHO

AV PAUL SANDOZA, 21 - CEP: 11087380-0001-84

Orçamento Programa - Exercício de 2021

NATUREZA DA DESPESA POR ORGÃO E UNIDADE

Anexo 02
Página 8

Lei: 972, Data: 19/11/2020

CÓDIGO		NOME		VALORES			CATEGORIA	
ORGÃO	UNIDADE	CLASSE	ESPECIFICAÇÃO	R.R.	Elemento	Multicri	Oram	Exercício
02	03	02	PODER EXECUTIVO					
03	03	01	SECRETARIA MUNICIPAL DA CHEFE DO CABINETE					
03	03	01	CONSELHO TUTELAR					
3.3	99	99	DESPESAS CORRENTES	0.000.000				224.000,00
3.3	99	99	PERSONAL E ENCARGOS GERAIS	0.000.000			100.000,00	
3.3	99	99	APLICAÇÕES CORRENTES	0.000.000		100.000,00		
3.3	99	99	QUANTIFICAÇÃO POR TEMPO DETERMINADO	0,01,00	30.000,00			
3.3	99	99	RECONHECIMENTO E GRATIFICAÇÃO FINAN. - PESSOAL CIVIL	0,01,00	140.000,00			
3.3	99	99	OUTRAS DESPESAS CORRENTES	0.000.000			90.000,00	
3.3	99	99	APLICAÇÕES CORRENTES	0.000.000		90.000,00		
3.3	99	99	TERCEIROS - CIVIL	0,01,00	8.000,00			
3.3	99	99	MATERIAL DE CONSUMO	0,01,00	10.000,00			
3.3	99	99	OUTROS SERVIÇOS DE TERCEIROS - PESSOA FÍSICA	0,01,00	20.000,00			
3.3	99	99	OUTROS SERVIÇOS DE TERCEIROS - PESSOA JURÍDICA	0,01,00	10.000,00			
3.3	99	99	SERVÍCIOS DE TERCEIROS - MATERIAL	0,01,00	10.000,00			
3.3	99	99	ACQUISIÇÃO E RESTAURAÇÃO	0,01,00	8.000,00			
TOTAL								224.000,00

Documento Assinado Digitalmente por: MARCELLO FUCHS CAMPOS GOUVEIA
Acesse em: <https://tce.tce.pe.gov.br/ppp/validaDoc.seam> Código do documento: 7cc0d4e4-2a65-471b-82f8-0ad560e5e6ed



Documento Assinado Digitalmente por: MARCELLO FUCHS CAMPOS GOUVEIA
 Acesse em: <https://cfe.rde.pe.gov.br/epv/validaDoc.seam> Código do documento: 7cc0d4e4-2a65-471b-82f8-0ad560e5e6ed



PREFEITURA MUNICIPAL DE PAUDALHO
 AV. RAUL BARDIERA, 21 - CAPUÁ I - 55001-001-04

Orçamento Programático - Exercício de 2021

NATUREZA DA DESPESA POR ORÇÃO E UNIDADE

Área: 02
 Página: 8

Lei: 873, Data: 18/12/2020

PODER						
ORÇÃO						
UNIDADE						
Código	Descrição	P.A.	Elemento	Modalidade	Grupo	Categoria Econômica
4.4.90.30	DESPESAS COM PESSOAL	0.000.000				
4.4.90.32	PERSONAL E ENCARGOS SOCIAIS	3.000.000				360.000,00
4.4.90.33	APLICAÇÕES ORÇAMENTÁRIAS	0.000.000			870.000,00	
4.4.90.34	VENCIMENTOS E VANTAGENS FIXAS - PESSOAL CIVIL	0.01.00	400.000,00			
4.4.90.35	RENTES JUDICIAIS	0.01.00	170.000,00			
4.4.90.36	OUTRAS DESPESAS COM PESSOAL	0.000.000				290.000,00
4.4.90.39	APLICAÇÕES ORÇAMENTÁRIAS	0.000.000			290.000,00	
4.4.90.44	DIÁRIAS - CIVIL	0.01.00	1.000,00			
4.4.90.46	OUTROS SERVIÇOS DE TERCEIROS - PESSOA FÍSICA	0.01.00	30.000,00			
4.4.90.48	OUTROS SERVIÇOS DE TERCEIROS - PESSOA JURÍDICA	0.01.00	180.000,00			
4.4.90.51	RENTES JUDICIAIS	0.01.00	80.000,00			
4.4.90.59	RENTES JUDICIAIS REINTEGRADAS	0.01.00	30.000,00			
TOTAL						841.000,00



PREFEITURA MUNICIPAL DE FAUDALHO
 AV RAUL SANDORA, 31 - CNPJ: 11.887.828/0001-49

Departamento Programático - Exercício de 2023

NATUREZA DA DESPESA POR ORGÃO E UNIDADE

Anexo 02
 Page 7

Lei: 973, Data: 19/12/2022

Órgão	02 - SECRETARIA DE ADMINISTRAÇÃO E FINANÇAS					
Unidade	01 - SECRETARIA DE ADMINISTRAÇÃO E FINANÇAS					
Código	Descrição	F.R.	Elemento	Modalidade	Grupo	Categoria Econômica
4.1.90.00	DESPESAS CORRENTES	0.000.000				8.400.000,00
4.1.90.01	PRECATORIOS E INCLUSIVE SOCIOE	0.000.000			3.780.000,00	
4.1.90.02	APLICAÇÕES ORÇAMENTÁRIAS	0.000.000		3.780.000,00		
4.1.90.03	APROVEITAMENTO, RESERVA, RESTAURADA E REFORMAS	0,01,00	270.000,00			
4.1.90.04	PRECATORIOS	0,01,00	60.000,00			
4.1.90.05	CONTRATAÇÃO POR TEMPO DETERMINADO	0,01,00	60.000,00			
4.1.90.11	INDICATIVOS E CONTRATAÇÃO TERCEIROS - PRECATORIOS	0,01,00	1.115.000,00			
4.1.90.12	CONTRATAÇÃO TERCEIROS	0,01,00	1.490.000,00			
4.1.90.13	CONTRATAÇÃO TERCEIROS	0,01,00	100.000,00			
4.1.90.14	DESPESAS DE EXERCÍCIOS ANTERIORES	0,01,00	19.000,00			
4.2.90.00	JUROS E ENCARGOS DE DÍVIDA	0.000.000			10.000,00	
4.2.90.01	APLICAÇÕES ORÇAMENTÁRIAS	0.000.000		10.000,00		
4.2.90.02	JUROS SOBRE EMPRÉSTIMOS POR CONTRATO	0,01,00	10.000,00			
4.2.90.03	OUTROS ENCARGOS SOBRE EMPRÉSTIMOS POR CONTRATO	0,01,00	0,000,00			
4.2.90.04	OUTRAS DESPESAS CORRENTES	0.000.000			3.780.000,00	
4.2.91.00	TRANSFERÊNCIAS A CONDICIÓNES FISCÁIS	0.000.000			60.000,00	
4.2.91.01	TRANSFERÊNCIAS PARTICIPAÇÃO DE RECEITAS FISCAIS	0,01,00	60.000,00			
4.3.90.00	APLICAÇÕES ORÇAMENTÁRIAS	0.000.000		0.000.000,00		
4.3.90.01	CADASTRO - CIVIL	0,01,00	0,000,00			
4.3.90.02	MATERIAL DE CONSUMO	0,01,00	100.000,00			
4.3.90.03	OUTROS SERVIÇOS DE TERCEIROS - PESSOA FÍSICA	0,01,00	27.000,00			
4.3.90.04	OUTROS SERVIÇOS DE TERCEIROS - PESSOA JURÍDICA	0,01,00	770.000,00			
4.3.90.05	CONTRATAÇÃO TERCEIROS E CONTRATAÇÃO	0,01,00	670.000,00			
4.3.90.06	CONTRATAÇÃO TERCEIROS	0,01,00	10.000,00			
4.3.90.07	DESPESAS DE EXERCÍCIOS ANTERIORES	0,01,00	200.000,00			
4.3.90.08	INDICAÇÃO E RESTITUIÇÃO	0,01,00	1.300.000,00			
4.4.90.00	DESPESAS DE CAPITAL	0.000.000				2.860.000,00
4.4.90.01	IMPOSTOS	0.000.000			40.000,00	
4.4.90.02	APLICAÇÕES ORÇAMENTÁRIAS	0.000.000		40.000,00		
4.4.90.03	OBRAS E INSTALAÇÕES	0,01,00	10.000,00			
4.4.90.04	EQUIPAMENTOS E MATERIAL PERMANENTE	0,01,00	30.000,00			
4.4.90.05	RENTAS FINANCEIRAS	0.000.000			150.000,00	
4.4.90.06	APLICAÇÕES ORÇAMENTÁRIAS	0.000.000		150.000,00		
4.4.90.07	ADQUIÇÃO DE IMÓVELS	0,01,00	100.000,00			
4.4.90.08	ADQUIÇÃO DE IMÓVELS	0.000.000			1.700.000,00	
4.4.90.09	APLICAÇÕES ORÇAMENTÁRIAS	0.000.000		1.700.000,00		
4.4.90.11	PRECATORIOS DA DÍVIDA CONTRATUAL RESULTADA	0,01,00	1.700.000,00			
4.4.90.12	RESERVA DE CONTRIBUIÇÃO	0.000.000				400.000,00
4.4.90.13	RESERVA DE CONTRIBUIÇÃO	0.000.000			400.000,00	
4.4.90.14	ADICIONAIS	0.000.000		400.000,00		
4.4.90.15	A CLASSIFICAÇÃO	0,01,00	400.000,00			
TOTAL						9.760.000,00



PODER		07 - PODER EXECUTIVO				
ORGÃO		00 - SECRETARIA DE EDUCAÇÃO				
UNIDADE		01 - SECRETARIA DE EDUCAÇÃO				
Código	Descrição	R.R.	Elemento	Modalidade	Grupo	Categoria Econômica
0.0.00.00	DESPESAS CORRENTES	0.000.000				4.000
0.0.00.00	OUTRAS DESPESAS CORRENTES	0.000.000			4.000.00	
0.0.00.00	APLICAÇÃO DIRETA	0.000.000		4.000.00		
0.0.00.00	MATERIAL DE CONSUMO	0.00.00	2.000.00			
0.0.00.00	OUTROS SERVIÇOS DE TERCEIROS - PESSOA JURÍDICA	0.00.00	2.000.00			
TOTAL						4.000



PREFEITURA MUNICIPAL DE PAUDALHO

AV RAUL BANDAIRA, 21 - CAPUÇINHO - PAUDALHO - PE - CEP: 55.000-000

Orçamento Programático - Exercício de 2021

NATUREZA DA DESPESA POR ORGÃO E UNIDADE

Anexo 02
Página 8

Lei: 872, Data: 18/12/2020

FUNÇÃO		FUNÇÃO EXECUTIVA				
ORGÃO		06 - SECRETARIA DE GOVERNO				
UNIDADE		07 - SECRETARIA DE GOVERNO E SEGURANÇA CIDADÃ				
Código	Especificação	P.R.	Elemento	Modalidade	Orçamento	Contorno Exceção
4.4.90.00	DESPESAS CORRENTES	5.000.000				
4.4.90.01	RENDAS E RECEBIMENTOS	5.000.000				1.721.000,00
4.4.90.02	APLICAÇÕES CORRENTES	0.000.000			1.000.000,00	
4.4.90.03	REEMBOLSOS E RESTITUIÇÕES DE VALORES RECEBIDOS - PESSOAS FÍSICAS	0.000.000	1.000.000,00			
4.4.90.04	DESPESAS CORRENTES COM PESSOAS FÍSICAS	0.000.000			891.000,00	
4.4.90.05	APLICAÇÕES CORRENTES	0.000.000				
4.4.90.06	DESPESAS COM PESSOAS FÍSICAS	0.000.000				
4.4.90.07	MATERIAL DE CONSUMO	0.000.000	1.000,00			
4.4.90.08	OUTROS SERVIÇOS DE TERCEIROS - PESSOA FÍSICA	0.000.000	20.000,00			
4.4.90.09	OUTROS SERVIÇOS DE TERCEIROS - PESSOA JURÍDICA	0.000.000	20.000,00			
4.4.90.10	ATENÇÃO À SAÚDE	0.000.000	850.000,00			
4.4.90.11	DESPESAS DE CAPITAL	0.000.000				
4.4.90.12	AMORTIZACÃO	0.000.000				10.000,00
4.4.90.13	APLICAÇÕES CORRENTES	0.000.000			10.000,00	
4.4.90.14	REEMBOLSOS E RESTITUIÇÕES DE VALORES RECEBIDOS - PESSOAS FÍSICAS	0.000.000				
4.4.90.15	REEMBOLSOS E RESTITUIÇÕES DE VALORES RECEBIDOS - PESSOAS JURÍDICAS	0.000.000				
4.4.90.16	DESPESAS DE CAPITAL	0.000.000				
4.4.90.17	AMORTIZACÃO	0.000.000				
4.4.90.18	APLICAÇÕES CORRENTES	0.000.000				
4.4.90.19	REEMBOLSOS E RESTITUIÇÕES DE VALORES RECEBIDOS - PESSOAS FÍSICAS	0.000.000				
4.4.90.20	REEMBOLSOS E RESTITUIÇÕES DE VALORES RECEBIDOS - PESSOAS JURÍDICAS	0.000.000				
4.4.90.21	DESPESAS DE CAPITAL	0.000.000				
4.4.90.22	AMORTIZACÃO	0.000.000				
4.4.90.23	APLICAÇÕES CORRENTES	0.000.000				
4.4.90.24	REEMBOLSOS E RESTITUIÇÕES DE VALORES RECEBIDOS - PESSOAS FÍSICAS	0.000.000				
4.4.90.25	REEMBOLSOS E RESTITUIÇÕES DE VALORES RECEBIDOS - PESSOAS JURÍDICAS	0.000.000				
4.4.90.26	DESPESAS DE CAPITAL	0.000.000				
4.4.90.27	AMORTIZACÃO	0.000.000				
4.4.90.28	APLICAÇÕES CORRENTES	0.000.000				
4.4.90.29	REEMBOLSOS E RESTITUIÇÕES DE VALORES RECEBIDOS - PESSOAS FÍSICAS	0.000.000				
4.4.90.30	REEMBOLSOS E RESTITUIÇÕES DE VALORES RECEBIDOS - PESSOAS JURÍDICAS	0.000.000				
4.4.90.31	DESPESAS DE CAPITAL	0.000.000				
4.4.90.32	AMORTIZACÃO	0.000.000				
4.4.90.33	APLICAÇÕES CORRENTES	0.000.000				
4.4.90.34	REEMBOLSOS E RESTITUIÇÕES DE VALORES RECEBIDOS - PESSOAS FÍSICAS	0.000.000				
4.4.90.35	REEMBOLSOS E RESTITUIÇÕES DE VALORES RECEBIDOS - PESSOAS JURÍDICAS	0.000.000				
4.4.90.36	DESPESAS DE CAPITAL	0.000.000				
4.4.90.37	AMORTIZACÃO	0.000.000				
4.4.90.38	APLICAÇÕES CORRENTES	0.000.000				
4.4.90.39	REEMBOLSOS E RESTITUIÇÕES DE VALORES RECEBIDOS - PESSOAS FÍSICAS	0.000.000				
4.4.90.40	REEMBOLSOS E RESTITUIÇÕES DE VALORES RECEBIDOS - PESSOAS JURÍDICAS	0.000.000				
4.4.90.41	DESPESAS DE CAPITAL	0.000.000				
4.4.90.42	AMORTIZACÃO	0.000.000				
4.4.90.43	APLICAÇÕES CORRENTES	0.000.000				
4.4.90.44	REEMBOLSOS E RESTITUIÇÕES DE VALORES RECEBIDOS - PESSOAS FÍSICAS	0.000.000				
4.4.90.45	REEMBOLSOS E RESTITUIÇÕES DE VALORES RECEBIDOS - PESSOAS JURÍDICAS	0.000.000				
4.4.90.46	DESPESAS DE CAPITAL	0.000.000				
4.4.90.47	AMORTIZACÃO	0.000.000				
4.4.90.48	APLICAÇÕES CORRENTES	0.000.000				
4.4.90.49	REEMBOLSOS E RESTITUIÇÕES DE VALORES RECEBIDOS - PESSOAS FÍSICAS	0.000.000				
4.4.90.50	REEMBOLSOS E RESTITUIÇÕES DE VALORES RECEBIDOS - PESSOAS JURÍDICAS	0.000.000				
4.4.90.51	DESPESAS DE CAPITAL	0.000.000				
4.4.90.52	AMORTIZACÃO	0.000.000				
4.4.90.53	APLICAÇÕES CORRENTES	0.000.000				
4.4.90.54	REEMBOLSOS E RESTITUIÇÕES DE VALORES RECEBIDOS - PESSOAS FÍSICAS	0.000.000				
4.4.90.55	REEMBOLSOS E RESTITUIÇÕES DE VALORES RECEBIDOS - PESSOAS JURÍDICAS	0.000.000				
4.4.90.56	DESPESAS DE CAPITAL	0.000.000				
4.4.90.57	AMORTIZACÃO	0.000.000				
4.4.90.58	APLICAÇÕES CORRENTES	0.000.000				
4.4.90.59	REEMBOLSOS E RESTITUIÇÕES DE VALORES RECEBIDOS - PESSOAS FÍSICAS	0.000.000				
4.4.90.60	REEMBOLSOS E RESTITUIÇÕES DE VALORES RECEBIDOS - PESSOAS JURÍDICAS	0.000.000				
4.4.90.61	DESPESAS DE CAPITAL	0.000.000				
4.4.90.62	AMORTIZACÃO	0.000.000				
4.4.90.63	APLICAÇÕES CORRENTES	0.000.000				
4.4.90.64	REEMBOLSOS E RESTITUIÇÕES DE VALORES RECEBIDOS - PESSOAS FÍSICAS	0.000.000				
4.4.90.65	REEMBOLSOS E RESTITUIÇÕES DE VALORES RECEBIDOS - PESSOAS JURÍDICAS	0.000.000				
4.4.90.66	DESPESAS DE CAPITAL	0.000.000				
4.4.90.67	AMORTIZACÃO	0.000.000				
4.4.90.68	APLICAÇÕES CORRENTES	0.000.000				
4.4.90.69	REEMBOLSOS E RESTITUIÇÕES DE VALORES RECEBIDOS - PESSOAS FÍSICAS	0.000.000				
4.4.90.70	REEMBOLSOS E RESTITUIÇÕES DE VALORES RECEBIDOS - PESSOAS JURÍDICAS	0.000.000				
4.4.90.71	DESPESAS DE CAPITAL	0.000.000				
4.4.90.72	AMORTIZACÃO	0.000.000				
4.4.90.73	APLICAÇÕES CORRENTES	0.000.000				
4.4.90.74	REEMBOLSOS E RESTITUIÇÕES DE VALORES RECEBIDOS - PESSOAS FÍSICAS	0.000.000				
4.4.90.75	REEMBOLSOS E RESTITUIÇÕES DE VALORES RECEBIDOS - PESSOAS JURÍDICAS	0.000.000				
4.4.90.76	DESPESAS DE CAPITAL	0.000.000				
4.4.90.77	AMORTIZACÃO	0.000.000				
4.4.90.78	APLICAÇÕES CORRENTES	0.000.000				
4.4.90.79	REEMBOLSOS E RESTITUIÇÕES DE VALORES RECEBIDOS - PESSOAS FÍSICAS	0.000.000				
4.4.90.80	REEMBOLSOS E RESTITUIÇÕES DE VALORES RECEBIDOS - PESSOAS JURÍDICAS	0.000.000				
4.4.90.81	DESPESAS DE CAPITAL	0.000.000				
4.4.90.82	AMORTIZACÃO	0.000.000				
4.4.90.83	APLICAÇÕES CORRENTES	0.000.000				
4.4.90.84	REEMBOLSOS E RESTITUIÇÕES DE VALORES RECEBIDOS - PESSOAS FÍSICAS	0.000.000				
4.4.90.85	REEMBOLSOS E RESTITUIÇÕES DE VALORES RECEBIDOS - PESSOAS JURÍDICAS	0.000.000				
4.4.90.86	DESPESAS DE CAPITAL	0.000.000				
4.4.90.87	AMORTIZACÃO	0.000.000				
4.4.90.88	APLICAÇÕES CORRENTES	0.000.000				
4.4.90.89	REEMBOLSOS E RESTITUIÇÕES DE VALORES RECEBIDOS - PESSOAS FÍSICAS	0.000.000				
4.4.90.90	REEMBOLSOS E RESTITUIÇÕES DE VALORES RECEBIDOS - PESSOAS JURÍDICAS	0.000.000				
4.4.90.91	DESPESAS DE CAPITAL	0.000.000				
4.4.90.92	AMORTIZACÃO	0.000.000				
4.4.90.93	APLICAÇÕES CORRENTES	0.000.000				
4.4.90.94	REEMBOLSOS E RESTITUIÇÕES DE VALORES RECEBIDOS - PESSOAS FÍSICAS	0.000.000				
4.4.90.95	REEMBOLSOS E RESTITUIÇÕES DE VALORES RECEBIDOS - PESSOAS JURÍDICAS	0.000.000				
4.4.90.96	DESPESAS DE CAPITAL	0.000.000				
4.4.90.97	AMORTIZACÃO	0.000.000				
4.4.90.98	APLICAÇÕES CORRENTES	0.000.000				
4.4.90.99	REEMBOLSOS E RESTITUIÇÕES DE VALORES RECEBIDOS - PESSOAS FÍSICAS	0.000.000				
4.4.90.00	TOTAL					1.721.000,00

Documento Assinado Digitalmente por: MARCELLO FUCHS CAMPOS GOUVEIA
Acesse em: <https://tce.tce-pe.gov.br/ep/validaDoc.seam> Código do documento: 7c0d04e4-2a65-471b-8278-0ad560e5e6ed



PREFEITURA MUNICIPAL DE PAUDALHO
 AV RAUL BANGORRA, 21 - CYP-119BT3690001-04

Orçamento Programático - Exercício de 2021

NATUREZA DA DESPESA POR ORGÃO E UNIDADE

Até: 02
 Page: 10

Lei: 972, Data: 18/12/2008

ÓRGÃO	UNIDADE	Descrição	P.A.	Elemento	Modality	Valor	Category
01	01	SECRETARIA DE DESENVOLVIMENTO URBANO E AGRARIO					
		SECRETARIA DE DESENVOLVIMENTO URBANO E AGRARIO					
3.1	31.00	DESPESAS CORRENTES	9.000.000				12.900.000,00
3.1.1	31.10	PERSONAL E ENCARGOS SOCIAIS	9.000.000			4.100.000,00	
3.1.1.00	31.10.00	APLICAÇÕES CORRENTES	9.000.000		4.100.000,00		
3.1.1.00.04	31.10.00.04	CONTRATAÇÃO POR TEMPO DETERMINADO	3.000,00	1.700.000,00			
3.1.1.00.11	31.10.00.11	INDICENTOS E VANTAGENS FISCAIS - PESSOAL CIVIL	3.000,00	2.400.000,00			
3.1.1.00.30	31.10.00.30	OUTRAS DESPESAS CORRENTES	9.000.000			9.800.000,00	
3.1.1.00.30	31.10.00.30	APLICAÇÕES CORRENTES	9.000.000		9.800.000,00		
3.1.1.00.30.04	31.10.00.30.04	CÂMPUS - CIVIL	3.000,00	18.000,00			
3.1.1.00.30.05	31.10.00.30.05	NATALIDADE - CIVIL	3.000,00	940.000,00			
3.1.1.00.30.06	31.10.00.30.06	OUTROS SERVIÇOS DE TERCEIROS - PESSOA FISICA	9.000,00	87.200,00			
3.1.1.00.30.08	31.10.00.30.08	OUTROS SERVIÇOS DE TERCEIROS - PESSOA JURIDICA	9.000,00	9.200.000,00			
3.1.1.00.30.09	31.10.00.30.09	CONSERVAÇÃO E MANUTENÇÃO DE BENS	9.000,00	40.000,00			
3.1.1.00.30.99	31.10.00.30.99	RECONSTRUÇÃO E REPARAÇÃO	9.000,00	1.200.000,00			
3.1.2	31.20	DESPESAS DE CAPITAL	0.000.000				7.400.000,00
3.1.2.00	31.20.00	INVESTIMENTOS	0.000.000			7.400.000,00	
3.1.2.00.00	31.20.00.00	APLICAÇÕES CORRENTES	0.000.000		7.400.000,00		
3.1.2.00.00.01	31.20.00.00.01	CONSERVAÇÃO E MANUTENÇÃO	9.000,00	1.400.000,00			
3.1.2.00.00.02	31.20.00.00.02	CONSERVAÇÃO E MANUTENÇÃO	1.000,00	9.000.000,00			
3.1.2.00.00.03	31.20.00.00.03	EQUIPAMENTOS E MATERIAL PERMANENTE	9.000,00	50.000,00			
3.1.2.00.00.99	31.20.00.00.99	INVESTIMENTOS FINANCEIROS	0.000.000			100.000,00	
3.1.2.00.00.99	31.20.00.00.99	APLICAÇÕES CORRENTES	0.000.000		100.000,00		
3.1.2.00.00.99.01	31.20.00.00.99.01	ALQUILATO DE IMÓVEL	9.000,00	150.000,00			
TOTAL						20.304.000,00	



PREFEITURA MUNICIPAL DE PAUDALHO
 RY RAIL, BANDEIRA, 31 - CNPJ: 11.027.360/0001-64

Orçamento Programa - Exercício de 2021
NATUREZA DA DESPESA POR ORGÃO E UNIDADE

Anexo: 02
 Page: 11

Lei: 872, Data: 18/12/2020

PODER							
ORGÃO							
UNIDADE							
Código	Descrição	F.R.	Destino	Modalidade	Emp.	Valor	
4.4.90.00	DESPESA CORRENTE	0.000.000				0.000.000	
4.4.90.01	OUTRAS DESPESAS CORRENTES	0.000.000				0.000.000	
4.4.90.02	INDICAÇÃO ORÇAM.	0.000.000		0.000.00		0.000.000	
4.4.90.04	OUTROS SERVIÇOS DE TERCEIROS - PESSOA FÍSICA	0.01.00	1.000.00			0.01.00	
4.4.90.05	OUTROS SERVIÇOS DE TERCEIROS - PESSOA JURÍDICA	0.01.00	1.000.00			0.01.00	
TOTAL						0.000.000	



PREFEITURA MUNICIPAL DE PAUDALHO

AV RAUL BANDeira, 31 - CEP: 11087-502/001-00

Orçamento Programa - Exercício de 2021

NATUREZA DA DESPESA POR ORGÃO E UNIDADE

Anexo 02
 Page 12

Lei: 972, Data: 19/12/2020

FUNDO 00 - FUNDO EXECUTIVO						
ORGÃO 00 - SECRETARIA DE DESENVOLVIMENTO E ASSISTENCIA SOCIAL						
UNIDADE 01 - SECRETARIA DE DESENVOLVIMENTO E ASSISTENCIA SOCIAL						
Código	Especificação	R.R.	Elemento	Modalidade	Orçao	Categoria Econômica
3.3.90.30	DESPESAS CORRENTES	0.000.000				3.000
4.4.90.50	OUTRAS DESPESAS CORRENTES	0.000.000			1.000,00	
3.3.90.39	ATUALIZAÇÕES (PRECATÓRIOS)	0.000.000		2.000,00		
3.3.90.14	TRIBUTOS	0.01.00	1.000,00			
3.3.90.36	OUTROS SERVIÇOS DE TERCEIROS - PESSOA JURÍDICA	0.01.00	1.000,00			
TOTAL						3.000



PREFEITURA MUNICIPAL DE PAUDALHO

AV RAUL SAUNDERS, 21 - CEP: 51197-300/00-04

Orçamento Programa - Exercício de 2021

NATUREZA DA DESPESA POR ORGÃO E UNIDADE

Anexo 02
 Page 13

Lei: 872, Data: 18/12/2020

FUNDO						
ORGÃO						
UNIDADE						
Código	Descrição	F.A.	Elemento	Modalidade	Orçao	Comp. Especifico
3.3.90.01	DESPESAS CORRENTES	0.000.000				2.842.000,00
3.3.90.01	PERSONAL E ENCARGOS SOCIAIS	0.000.000			320.000,00	
3.3.90.02	APLICAÇÕES CORRENTES	0.000.000		200.000,00		
3.3.90.03	VEICULAÇÃO E MANUTENÇÃO DE VEÍCULOS - PESSOAL CIVIL	0.01.00	320.000,00			
3.3.90.03	OUTRAS DESPESAS CORRENTES	0.000.000			2.342.000,00	
3.3.90.05	TRIBUTOS E CONTRIBUIÇÕES PREVIDENCIÁRIAS	0.000.000		90.000,00		
3.3.90.06	SUBVENÇÕES SOCIAIS	0.01.00	90.000,00			
3.3.90.06	APLICAÇÕES CORRENTES	0.000.000		2.260.000,00		
3.3.90.06	DEPÓSITOS - JCS	0.01.00	1.000,00			
3.3.90.06	MATERIAL DE CONSUMO	0.01.00	26.000,00			
3.3.90.06	OUTROS SERVIÇOS DE TERCEIROS - PESSOA FÍSICA	0.01.00	184.000,00			
3.3.90.06	OUTROS SERVIÇOS DE TERCEIROS - PESSOA JURÍDICA	0.01.00	1.816.000,00			
3.3.90.06	OUTROS ALUGUEIS FINANCIEROS A PESSOAS FÍSICAS	0.01.00	300.000,00			
3.3.90.06	DESPESAS DE EXERCÍCIOS ANTERIORES	0.01.00	2.000,00			
3.3.90.06	INDENIZACÕES E RESTITUICÕES	0.01.00	140.000,00			
3.3.90.06	DESPESAS DE CAPITAL	0.000.000				60.000,00
3.3.90.06	SUBVENÇÕES	0.000.000				60.000,00
3.3.90.06	APLICAÇÕES CORRENTES	0.000.000		60.000,00		
3.3.90.06	RELAZAMENTO DE MATERIAL PERMANENTE	0.01.00	60.000,00			
TOTAL						2.722.000



PREFEITURA MUNICIPAL DE PAUDALHO

AV PAUL SANDOZA, 21 - CNPJ:11381323/0001-04

Orçamento Programático - Exercício de 2021

NATUREZA DA DESPESA POR ORÇÃO E UNIDADE

Lei: 973, Data: 18/12/2020

PODER	05 - PODER EXECUTIVO					
ORÇÃO	01 - SECRETARIA ESPORTE, JUVENTUDE, LAZER E DES. ECONÔMICO					
UNIDADE	01 - SECRETARIA ESPORTE, JUVENTUDE, LAZER E DES. ECONÔMICO					
Código	Descrição	R.R.	Elemento	Modalidade	Grupo	Categoria Econômica
3.3.90.00	DESPESAS CORRENTES	0.000.000				04.000.00
3.3.90.01	MATERIAL DE CONSUMO	0.000.000			40.000.00	
3.3.90.02	TRIBUTAÇÃO A INSTITUIÇÕES PRIVADAS SEM FINS LUCRATIVOS	0.000.000		10.000.00		
3.3.90.03	SUBVENÇÕES SOCIAIS	0.01.00	10.000.00			
3.3.90.04	APLICAÇÕES FINANÇEIRAS	0.000.000		70.000.00		
3.3.90.05	GASTOS DE COMBUSTÍVEL	0.01.00	17.000.00			
3.3.90.06	OUTROS SERVIÇOS DE TERCEIROS - PESSOA FÍSICA	0.01.00	20.000.00			
3.3.90.08	OUTROS SERVIÇOS DE TERCEIROS - PESSOA JURÍDICA	0.01.00	20.000.00			
3.3.90.09	RECONSTRUÇÃO E REPARAÇÃO	0.01.00	10.000.00			
4.4.90.00	DESPESAS DE CAPITAL	0.000.000				070.000.00
4.4.90.01	INVESTIMENTOS	0.000.000			070.000.00	
4.4.90.02	APLICAÇÕES FINANÇEIRAS	0.000.000		070.000.00		
4.4.90.03	AMORT. E REST. PATRIM.	0.01.00	110.000.00			
4.4.90.04	AMORT. E REST. PATRIM.	1.00.00	480.000.00			
TOTAL						854.000



PREFEITURA MUNICIPAL DE PAUDALHO
 AV. RAUL BARRERA, 21 - CEP: 21.107-000-0001-04

Orçamento Programa - Exercício de 2021
NATUREZA DA DESPESA POR ORGÃO E UNIDADE

Anexo 02
 Page 10

Lic: 872, Data: 16/12/2020

ÓRGÃO	UNIDADE	Descrição	R.A.	Elemento	Modalidade	Orçao	Empenho	
02	12	SECRETARIA EXECUCO AGRICULTURA, ABASTECIMENTO E MEIO AMBIENTE						
	01	SECRETARIA EXECUCO AGRICULTURA, ABASTECIMENTO E MEIO AMBIENTE						
0.0.00.00		DESPESAS CORRENTES	0.000.000				178.000	
0.1.00.00		PERSONAL E ENCARGOS ASSIMILADOS	0.000.000			4.000.00		
0.1.00.01		INQUILINACOES OBRIGATORIAS	0.000.000		4.000.00			
0.1.00.02		CONTRATACAO POR TEMPO DETERMINADO	0.01.00	2.000.00				
0.1.00.03		VACANCIAO E VENCIMEN TOBIS - PESSOAL CIVIL	0.01.00	2.000.00				
0.1.00.04		OUTRAS DESPESAS CORRENTES	0.000.000			173.000.00		
0.2.00.00		INQUILINACOES OBRIGATORIAS	0.000.000		173.000.00			
0.2.00.01		DEPENSAS - CIVIL	0.01.00	2.000.00				
0.2.00.02		MATERIAL DE CONSUMO	0.01.00	4.000.00				
0.2.00.03		MATERIAL DE MANUTENCAO DE VEICULOS AUTOMOTORES	0.01.00	30.000.00				
0.2.00.04		OUTROS SERVIÇOS DE TERCEIROS - PESSOAL FISICA	0.01.00	74.000.00				
0.2.00.05		OUTROS SERVIÇOS DE TERCEIROS - PESSOAL JURIDICO	0.01.00	60.000.00				
0.4.00.00		DESPESAS DE CAPITAL	0.000.000				265.000	
0.4.00.01		INVESTIMENTOS	0.000.000			265.000.00		
0.4.00.02		INQUILINACOES OBRIGATORIAS	0.000.000		265.000.00			
0.4.00.03		OBRAS E INSTALACOES	0.01.00	250.000.00				
0.4.00.04		OBRAS E INSTALACOES	1.00.01	150.000.00				
0.4.00.05		EQUIPAMENTOS DE MATERIAL PERMANENTE	0.01.00	95.000.00				
0.4.00.06		EQUIPAMENTOS DE MATERIAL PERMANENTE	1.00.01	500.000.00				
TOTAL							1.141.000,00	



PREFEITURA MUNICIPAL DE PAUDALHO

AV RAIL SANDERA, 21 - CEP: 11087-90001-44

Orçamento Programa - Exercício de 2021

NATUREZA DA DESPESA POR ORGÃO E UNIDADE

Anexo 02

Página 18

Lei: 873, Data: 15/12/2020

PODER	02 - PODER EXECUTIVO					
ORGÃO	00 - COMARAS					
UNIDADE	01 - MUNICÍPIO DE PAUDALHO					
Código	Especificação	R.G.	Elemento	Modalidade	Orçamento	Categoria Econômica
3.1.90.00	DESPESAS CORRENTES	0.000.000				37.122
3.1.90.01	PERSONAL E ENCARGOS SOCIAIS	0.000.000			66.700,00	
3.1.90.02	APLICAÇÕES FINANCEIRAS	0.000.000		66.700,00		
3.1.90.04	CONTRATAÇÃO POR TEMPO DETERMINADO	0.01.00	4.700,00			
3.1.90.11	VENCIMENTOS E VANTAGENS FIXAS - PESSOAL CIVIL	0.01.00	55.200,00			
3.1.90.12	OBRIGAÇÕES PATRONAIS	0.01.00	11.100,00			
3.1.90.30	DESPESAS DE EXERCÍCIOS ANTERIORES	0.01.00	600,00			
3.1.90.31	OUTRAS DESPESAS CORRENTES	0.000.000			17.000,00	
3.1.90.39	APLICAÇÕES FINANCEIRAS	0.000.000		17.000,00		
3.1.90.41	DIVERSOS - CIVIL	0.01.00	270,00			
3.1.90.42	MATERIAL DE CONSUMO	0.01.00	870,00			
3.1.90.43	PRESTAÇÃO CULTURAL, ARTÍSTICA, DEBATERIA, ESPORTIVA E	0.01.00	300,00			
3.1.90.44	PASSEAGENS E DESPESAS COM LOCOMOÇÃO	0.01.00	1.820,00			
3.1.90.45	SERVIÇOS DE CONSULTORIA	0.01.00	1.750,00			
3.1.90.46	OUTROS SERVIÇOS DE TERCEIROS - PESSOA FÍSICA	0.01.00	2.300,00			
3.1.90.47	OUTROS SERVIÇOS DE TERCEIROS - PESSOA JURÍDICA	0.01.00	10.000,00			
3.1.90.48	DESPESAS DE EXERCÍCIOS ANTERIORES	0.01.00	100,00			
4.4.90.00	DESPESAS DE CAPITAL	0.000.000				38.400
4.4.90.01	INVESTIMENTOS	0.000.000			20.000,00	
4.4.90.02	APLICAÇÕES FINANCEIRAS	0.000.000		20.000,00		
4.4.90.03	EQUIPAMENTOS E MATERIAL PERMANENTE	0.01.00	20.000,00			
4.4.90.04	ADQUISIÇÃO DA DÍVIDA	0.000.000			800,00	
4.4.90.05	APLICAÇÕES FINANCEIRAS	0.000.000		800,00		
4.4.90.71	PRINCIPAL DA DÍVIDA CONTRATUAL, RESGATADA	0.01.00	800,00			
TOTAL						113.830,00



PREFEITURA MUNICIPAL DE PAUDALHO

AV. RAUL BANDAIRA, 21 - CEP: 11871-000-00

Orçamento Programático - Exercício de 2021

NATUREZA DA DESPESA POR ORGÃO E UNIDADE

Área: 02
Página: 18

Lan: 973, Data: 16/12/2020

PODER						
32 - PODER EXECUTIVO						
ORGÃO						
00 - COMISSÃO						
UNIDADE						
00 - ESCOLA PRYTO FERREIRA DE ADM PUBLICA - ESAPICOMISSÃO						
Código	Descrição	P.A.	Elemento	Modalidade	Grupo	Categoria Econômica
3.3.90.00	DESPESAS CORRENTES	0.000,000				1.380,00
3.3.90.01	OUTRAS DESPESAS CORRENTES	0.000,000			1.380,00	
3.3.90.02	REPLICAÇÕES DE FOLHA	0.000,000		1.380,00		
3.3.90.04	GÁSIAS - LÍQU.	0,01,00	300,00			
3.3.90.05	MATERIAL DE CONSULT.	0,01,00	300,00			
3.3.90.06	SERVIÇOS DE CONSULTOR.	0,01,00	300,00			
3.3.90.09	OUTROS SERVIÇOS DE TERCEIROS - PESSOA FÍSICA	0,01,00	300,00			
3.3.90.10	OUTROS SERVIÇOS DE TERCEIROS - PESSOA JURÍDICA	0,01,00	300,00			
TOTAL						1.380,00

Documento Assinado Digitalmente por: MARCELLO FUCHS CAMPOS GOUVEIA
Acesse em: <https://eetec.itec.pe.gov.br/epp/validaDoc.seam> Código do documento: 7cc0d4e4-2a65-471b-82f8-0ad560e5e6ed



PREFEITURA MUNICIPAL DE PAUDALHO
 AV RAUL BANDAIRA, 21 - CEP: 11087-900/001-04

Orçamento Programa - Exercício de 2021

NATUREZA DA DESPESA POR ORGÃO E UNIDADE

Anexo 02
 Page 18

Lei: 973, Data: 16/12/2020

PODER	01 ENTIDADE SUPERVISIONADA					
ORGÃO	01 FUNDO MUNICIPAL DE SAÚDE					
UNIDADE	01 FUNDO MUNICIPAL DE SAÚDE-CUSTEIO					
Código	Especificação	F.R.	Elemento	Modalidade	Grupo	Valor
3.3.90.00	DESPESAS CORRENTES	0.000.000				33.944.000,00
3.3.90.01	PESSOAL E ENCARGOS SOCIAIS	0.000.000			09.340.000,00	
3.3.90.02	MATERIAL DE CONSUMO	0.000.000		10.340.000,00		
3.3.90.03	CONTRATAÇÃO POR TEMPO DETERMINADO	0.01.10	50.000,00			
3.3.90.04	CONTRATAÇÃO POR TEMPO DETERMINADO	0.01.10	400.000,00			
3.3.90.05	CONTRATAÇÃO POR TEMPO DETERMINADO	1.00.04	7.345.000,00			
3.3.90.06	RECONSTRUÇÃO E REPARAÇÃO DE BENS - PESSOAL CIVIL	0.01.10	50.000,00			
3.3.90.07	RECONSTRUÇÃO E REPARAÇÃO DE BENS - PESSOAL CIVIL	0.01.10	1.345.000,00			
3.3.90.08	RECONSTRUÇÃO E REPARAÇÃO DE BENS - PESSOAL CIVIL	1.00.04	4.300.000,00			
3.3.90.09	DEBENTURES PATRONAIS	0.01.10	1.790.000,00			
3.3.90.10	DEBENTURES PATRONAIS	1.00.04	1.040.000,00			
3.3.90.11	DEBENTURES PATRONAIS	1.00.04	500.000,00			
3.3.90.12	DEBENTURAS AJUSTADAS	0.01.10	0,000,00			
3.3.90.13	OUTRAS DESPESAS CORRENTES	0.000.000			03.704.000,00	
3.3.90.14	TRANSFERÊNCIAS A INSTITUIÇÕES FINANCEIRAS SEM FINS LUCRATIVOS	0.000.000		00.000,00		
3.3.90.15	REVENHOS SOCIAIS	0.01.10	50.000,00			
3.3.90.16	APLICAÇÕES FINANCEIRAS	0.000.000		10.074.000,00		
3.3.90.17	DIÁRIAS - CIVIL	0.01.10	4.000,00			
3.3.90.18	DIÁRIAS - CIVIL	0.01.10	20.000,00			
3.3.90.19	DIÁRIAS - CIVIL	1.00.04	0,000,00			
3.3.90.20	MATERIAL DE CONSUMO	0.01.10	2.014.000,00			
3.3.90.21	MATERIAL DE CONSUMO	1.00.04	80.000,00			
3.3.90.22	MATERIAL DE CONSUMO	1.00.04	500.000,00			
3.3.90.23	MATERIAL DE CONSUMO	2.00.06	50.000,00			
3.3.90.24	MATERIAL, SEM O SERVIÇO PARA DISTRIBUIÇÃO GRATUITA	0.01.10	180.000,00			
3.3.90.25	MATERIAL, SEM O SERVIÇO PARA DISTRIBUIÇÃO GRATUITA	1.00.04	280.000,00			
3.3.90.26	MATERIAL, SEM O SERVIÇO PARA DISTRIBUIÇÃO GRATUITA	2.00.06	100.000,00			
3.3.90.27	OUTROS SERVIÇOS DE TERCEIROS - PESSOA FÍSICA	0.01.10	280.000,00			
3.3.90.28	OUTROS SERVIÇOS DE TERCEIROS - PESSOA FÍSICA	1.00.04	0,000,00			
3.3.90.29	OUTROS SERVIÇOS DE TERCEIROS - PESSOA FÍSICA	1.00.04	10.000,00			
3.3.90.30	OUTROS SERVIÇOS DE TERCEIROS - PESSOA FÍSICA	1.00.04	220.000,00			
3.3.90.31	OUTROS SERVIÇOS DE TERCEIROS - PESSOA JURÍDICA	0.01.10	1.011.000,00			
3.3.90.32	OUTROS SERVIÇOS DE TERCEIROS - PESSOA JURÍDICA	1.00.04	1.807.000,00			
3.3.90.33	OUTROS SERVIÇOS DE TERCEIROS - PESSOA JURÍDICA	1.00.04	80.000,00			
3.3.90.34	DEBENTURES TRIBUTARIAS E CONTRIBUTIVAS	0.01.10	50.000,00			
3.3.90.35	DEBENTURES JURÍDICAS	0.01.10	0,000,00			
3.3.90.36	DEBENTURES DE EXERCÍCIOS ANTERIORES	0.01.10	80.000,00			
3.3.90.37	DOAÇÕES E RESTITUIÇÕES	0.01.10	0,000,00			
3.3.90.38	DOAÇÕES E RESTITUIÇÕES	0.01.10	0,000,00			
3.3.90.39	DOAÇÕES E RESTITUIÇÕES	1.00.04	3.000.000,00			
4.4.90.00	DEBENTURAS DE CAPITAL	0.000.000				00.000,00
4.4.90.01	AMORTIZAÇÃO DA DÍVIDA	0.000.000			00.000,00	
4.4.90.02	APLICAÇÕES FINANCEIRAS	0.000.000		00.000,00		
4.4.90.03	PRINCIPAIS DA DÍVIDA CONTRATUAL RESGATADA	0.01.10	00.000,00			



Documento Assinado Digitalmente por: MARCELLO FUCHS CAMPOS GOUVEIA
Acesse em: <https://cfe.cfe.br/epg/validaDoc.seam> Código do documento: 7cc0d4e4-2a65-471b-82f8-0ad560e5e6ed



PREFEITURA MUNICIPAL DE PAUDALHO
Av RAUL BANDAIRA, 21 - CEP: 11077-000-001-04

Orçamento Programático - Exercício de 2021

NATUREZA DA DESPESA POR ORGÃO E UNIDADE

Anexo 02
Página 20

Lei: 872, Data: 18/12/2020

PODER	35 - ENTIDADE SUBSIDIADA					
ORGÃO	01 - FUNDO MUNICIPAL DE SAÚDE					
UNIDADE	01 - FUNDO MUNICIPAL DE SAÚDE - CUSTEO					
Código	Descrição	F.A.	Elemento	Modalidade	Class.	Valor Escrição
TOTAL						20.580.000



NATUREZA DA DESPESA POR ORGÃO E UNIDADE

ORÇÃO		DE ENTIDADE SUPERVISIONADA				
UNIDADE		01 FUNDO MUNICIPAL DE SAÚDE				
		02 FUNDO MUNICIPAL DE SAÚDE- INVESTIMENTO				
Código	Descrição	R.A.	Elemento	Mobilidade	Orçao	Cancelado
4.4.90.00	DESPESA DE CAPITAL	0.000.000				0.000.000,00
4.4.90.01	INVESTIMENTOS	0.000.000			0.000.000,00	
4.4.90.02	APLICAÇÕES FINANCEIRAS	0.000.000		0.000.000,00		
4.4.90.03	OPERAÇÃO DE CRÉDITO	0.01.10	20.000,00			
4.4.90.04	OPERAÇÃO DE CRÉDITO	0.01.10	540.000,00			
4.4.90.05	OPERAÇÃO DE CRÉDITO	1.05.24	810.000,00			
4.4.90.06	OPERAÇÃO DE CRÉDITO	1.05.84	2.500.000,00			
4.4.90.07	EQUIPAMENTOS E MATERIAIS PERMANENTES	0.01.10	10.000,00			
4.4.90.08	EQUIPAMENTOS E MATERIAIS PERMANENTES	0.01.10	860.000,00			
4.4.90.09	EQUIPAMENTOS E MATERIAIS PERMANENTES	1.05.24	1.700.000,00			
4.4.90.10	EQUIPAMENTOS E MATERIAIS PERMANENTES	1.05.84	120.000,00			
TOTAL						0.000.000,00



PREFEITURA MUNICIPAL DE PAUDALHO
 AV. RAUL BANDERA, 31 - CEP: 11.073-000-01-84

Orçamento Programa - Exercício de 2021

NATUREZA DA DESPESA POR ORGÃO E UNIDADE

Anexo 02
 Page 23

Lei: 873, Data: 18/12/2020

PODER	ORÇÃO	UNIDADE	Descrição	P.A.	Demora	Multicriar	Grupo	Conteúdo Econômico
			01 ENTIDADE RESPONSÁVEL					
			01 FUNDO MUNICIPAL DE ASSISTÊNCIA SOCIAL					
			01 FUNDO MUNICIPAL DE ASSISTÊNCIA SOCIAL					
			01.00.00					
			DESPESAS CORRENTES	0.000.000				0.000.000,00
			PERSONAL E ENCARGOS SOCIAIS	0.000.000			2.164.000,00	
			APLICAÇÕES ORÇAMENTÁRIAS	0.000.000		2.164.000,00		
			CONTRATAÇÃO POR TEMPO DETERMINADO	0.01.07	281.000,00			
			CONTRATAÇÃO POR TEMPO DETERMINADO	1.00.00	347.000,00			
			CONTRATAÇÃO POR TEMPO DETERMINADO	1.00.00	250.000,00			
			VENCIMENTOS E GRATIFICAÇÕES FIXAS - PESSOAL CIVIL	0.01.07	870.000,00			
			VENCIMENTOS E GRATIFICAÇÕES FIXAS - PESSOAL CIVIL	1.00.00	270.000,00			
			DEBOLSAS PATRONAIS	0.01.07	160.000,00			
			DEBOLSAS PATRONAIS	1.00.00	154.000,00			
			DEBOLSAS PATRONAIS	1.00.00	40.000,00			
			BENEFÍCIOS ADICIONAIS	0.01.07	2.000,00			
			OUTRAS DESPESAS CORRENTES	0.000.000			2.838.000,00	
			TRANSPORTE E PASSAGENS PESSOAIS SEM FINE LUSTRATIVO	0.000.000		620.000,00		
			CONDIÇÕES SOCIAIS	0.01.07	330.000,00			
			APLICAÇÕES ORÇAMENTÁRIAS	0.000.000		2.118.000,00		
			TRAVEL - DIÁ	0.01.07	1.000,00			
			TRAVEL - DIÁ	0.01.07	10.000,00			
			TRAVEL - DIÁ	0.01.07	4.000,00			
			MATERIAL DE CONSUMO	0.01.07	2.000,00			
			MATERIAL DE CONSUMO	0.01.07	387.000,00			
			MATERIAL DE CONSUMO	1.00.00	81.000,00			
			MATERIAL DE CONSUMO	2.00.10	7.000,00			
			MATERIAL SEM OUTROS SERVIÇOS PARA MANUTENÇÃO DE ATIVIDADE	0.01.07	490.000,00			
			MANUTENÇÃO E DESPESAS COM MANUTENÇÃO	0.01.07	2.000,00			
			OUTROS SERVIÇOS DE TERCEIROS - PESSOA FÍSICA	0.01.07	7.000,00			
			OUTROS SERVIÇOS DE TERCEIROS - PESSOA FÍSICA	0.01.07	20.000,00			
			OUTROS SERVIÇOS DE TERCEIROS - PESSOA FÍSICA	0.01.07	80.000,00			
			OUTROS SERVIÇOS DE TERCEIROS - PESSOA FÍSICA	1.00.00	30.000,00			
			OUTROS SERVIÇOS DE TERCEIROS - PESSOA FÍSICA	1.00.00	30.000,00			
			OUTROS SERVIÇOS DE TERCEIROS - PESSOA FÍSICA	2.00.10	0.000,00			
			OUTROS SERVIÇOS DE TERCEIROS - PESSOA JURÍDICA	0.01.07	7.000,00			
			OUTROS SERVIÇOS DE TERCEIROS - PESSOA JURÍDICA	0.01.07	327.000,00			
			OUTROS SERVIÇOS DE TERCEIROS - PESSOA JURÍDICA	1.00.00	120.000,00			
			OUTROS SERVIÇOS DE TERCEIROS - PESSOA JURÍDICA	2.00.10	14.000,00			
			OUTROS SERVIÇOS DE TERCEIROS - PESSOA FÍSICA	0.01.07	300.000,00			
			DEBOLSAS DE EXERCÍCIOS ANTERIORES	0.01.07	10.000,00			
			INDENIZAÇÃO E RESTITUIÇÃO	0.01.07	380.000,00			
			INDENIZAÇÃO E RESTITUIÇÃO	1.00.00	190.000,00			
			INDENIZAÇÃO E RESTITUIÇÃO	1.00.00	40.000,00			
			DESPESAS DE CAPITAL	0.000.000				300.000,00
			INVESTIMENTOS	0.000.000			400.000,00	
			APLICAÇÕES ORÇAMENTÁRIAS	0.000.000		400.000,00		
			OBRA E INSTALAÇÃO	0.01.07	290.000,00			
			EQUIPAMENTOS E MATERIAL PERMANENTE	0.01.07	300.000,00			
			EQUIPAMENTOS E MATERIAL PERMANENTE	2.00.10	10.000,00			



PREFEITURA MUNICIPAL DE PAUDALHO

AV RAIL BANDERA, 21 - CEP: 51100-000-0001-04

Orçamento Programa - Exercício de 2011

NATUREZA DA DESPESA POR ORGÃO E UNIDADE

Anexo 02
 Page 23

Lei: 872, Data: 18/12/2010

FUNDAÇÃO		III - ENTIDADE SUPLENDORES				
ORGÃO		02 - FUNDO MUNICIPAL DE ASSISTÊNCIA SOCIAL				
UNIDADE		01 - FUNDO MUNICIPAL DE ASSISTÊNCIA SOCIAL				
Código	Descrição	P.R.	Elemento	Modalidade	Grupo	Categoria Econômica
4.4.90.00	Material de consumo	8.000.000			40.900.00	
4.4.90.01	Material de consumo	8.000.000		40.900.00		
4.4.90.02	Adquirição de imóveis	8.000.00	30.000.00			
4.4.90.03	Adquirição de imóveis	1.000.00	30.000.00			
TOTAL						8.000.000



PREFEITURA MUNICIPAL DE PAUDALHO
 RY RUAL BARCEIRA, 21 - CEP: 11.073.000-44

Departamento Programa - Exercício de 2021

NATUREZA DA DESPESA POR ORGÃO E UNIDADE

Anexo 02
 Page 24

Lei: 872, Data: 18/12/2020

PODER	00 - ENTIDADE SUPERVISORADA					
ORGÃO	05 - FUNDO MUNICIPAL DE EDUCAÇÃO					
UNIDADE	01 - FUNDO MUNICIPAL DE EDUCAÇÃO					
Código	Descrição	F.R.	Elemento	Modalidade	Orçao	Categoria Econômica
4.1.90.00	DESPESAS CORRENTES	0.000.000				7.024.000,00
4.1.90.01	PERSONAL E ENCARGOS SOCIAIS	0.000.000			1.070.000,00	
4.1.90.02	APLICAÇÕES DIRETAS	0.000.000		1.070.000,00		
4.1.90.04	CONTRATAÇÃO POR TEMPO DETERMINADO	0.01.00	4.000,00			
4.1.90.04	CONTRATAÇÃO POR TEMPO DETERMINADO	0.01.00	30.000,00			
4.1.90.11	RENDIMENTOS E DIVIDENDOS FISCAL - FISCAL - CIVIL	0.01.00	800.000,00			
4.1.90.11	RENDIMENTOS E DIVIDENDOS FISCAL - FISCAL - CIVIL	0.01.00	2.000,00			
4.1.90.19	DESPESAS PATRONAIS	0.01.00	192.000,00			
4.1.90.01	RENTONCIAS LÍQUIDAS	0.01.00	34.000,00			
4.2.90.00	OUTRAS DESPESAS CORRENTES	0.000.000			9.891.000,00	
4.2.90.01	TRANSFERÊNCIAS A INSTITUIÇÕES FISCALIS SEM FINS LUCRATIVAS	0.000.000		90.000,00		
4.2.90.04	RENDIMENTOS SOCIAIS	0.01.00	50.000,00			
4.2.90.02	APLICAÇÕES DIRETAS	0.000.000		9.891.000,00		
4.2.90.14	TERMINO - CIVIL	0.01.00	13.000,00			
4.2.90.14	AJUIZAMENTO A DEBITANTES	0.01.00	20.000,00			
4.2.90.20	MATERIAL DE CONSUMO	0.01.00	190.000,00			
4.2.90.20	MATERIAL DE CONSUMO	0.01.00	90.000,00			
4.2.90.20	MATERIAL DE CONSUMO	0.01.00	400.000,00			
4.2.90.20	MATERIAL DE CONSUMO	1.00.14	900.000,00			
4.2.90.20	MATERIAL DE CONSUMO	1.00.15	2.000,00			
4.2.90.20	MATERIAL DE CONSUMO	1.00.21	880.000,00			
4.2.90.20	MATERIAL SEM OUVENHO PARA DISTRIBUIÇÃO GRATUITA	0.01.00	190.000,00			
4.2.90.20	MATERIAL SEM OUVENHO PARA DISTRIBUIÇÃO GRATUITA	0.01.00	20.000,00			
4.2.90.20	MATERIAL SEM OUVENHO PARA DISTRIBUIÇÃO GRATUITA	1.00.00	20.000,00			
4.2.90.26	OUTROS SERVIÇOS DE TERCEIROS - PESSOA FÍSICA	0.01.00	70.000,00			
4.2.90.26	OUTROS SERVIÇOS DE TERCEIROS - PESSOA FÍSICA	0.01.00	60.000,00			
4.2.90.26	OUTROS SERVIÇOS DE TERCEIROS - PESSOA FÍSICA	0.01.00	190.000,00			
4.2.90.26	OUTROS SERVIÇOS DE TERCEIROS - PESSOA FÍSICA	1.00.10	1.000,00			
4.2.90.26	OUTROS SERVIÇOS DE TERCEIROS - PESSOA JURÍDICA	0.01.00	870.000,00			
4.2.90.26	OUTROS SERVIÇOS DE TERCEIROS - PESSOA JURÍDICA	0.01.00	2.000,00			
4.2.90.26	OUTROS SERVIÇOS DE TERCEIROS - PESSOA JURÍDICA	0.01.00	1.140.000,00			
4.2.90.26	OUTROS SERVIÇOS DE TERCEIROS - PESSOA JURÍDICA	1.00.14	1.000,00			
4.2.90.26	OUTROS SERVIÇOS DE TERCEIROS - PESSOA JURÍDICA	1.00.17	380.000,00			
4.2.90.26	OUTROS SERVIÇOS DE TERCEIROS - PESSOA JURÍDICA	1.00.21	460.000,00			
4.2.90.26	OUTROS SERVIÇOS DE TERCEIROS - PESSOA JURÍDICA	0.00.00	710.000,00			
4.2.90.26	DEBENHA DE EXERCÍCIOS ANTERIORES	0.01.00	90.000,00			
4.2.90.26	RENDIMENTOS A INSTITUIÇÕES	0.01.00	460.000,00			
4.4.90.00	DEBENHA DE CAPITAL	0.000.000				14.846.000,00
4.4.90.01	INVESTIMENTOS	0.000.000			14.816.000,00	
4.4.90.02	APLICAÇÕES DIRETAS	0.000.000		14.816.000,00		
4.4.90.01	DEBENHA E INSTALAÇÕES	0.01.00	3.190.000,00			
4.4.90.01	DEBENHA E INSTALAÇÕES	0.01.00	2.290.000,00			
4.4.90.01	DEBENHA E INSTALAÇÕES	1.00.21	300.000,00			
4.4.90.01	DEBENHA E INSTALAÇÕES	1.00.40	2.890.000,00			
4.4.90.01	DEBENHA E INSTALAÇÕES	1.00.80	2.890.000,00			
4.4.90.01	DEBENHA E INSTALAÇÕES	1.00.80	804.000,00			



PREFEITURA MUNICIPAL DE PAUDALHO
 RY RAGL BANDEIRA, 21 - CNPJ:110073030001-88

Orçamento Programa - Exercício de 2021

NATUREZA DA DESPESA POR ORGÃO E UNIDADE

Anexo 03
 Página 25

Lei: 873, Data: 16/12/2020

PODER						
ORGÃO						
UNIDADE						
Código	Descrição	R/L	Elemento	Modalidade	Grupo	Classificação Econômica
05	ENTRADA SUPERVENIENZIA					
05	FUNDO MUNICIPAL DE EDUCAÇÃO					
01	FUNDO MUNICIPAL DE EDUCAÇÃO					
4.4.90.50	EQUIPAMENTOS E MATERIAL PERMANENTE	0.01.08	10.000,00			
4.4.90.52	EQUIPAMENTOS E MATERIAL PERMANENTE	0.01.08	1.080.000,00			
4.4.90.53	EQUIPAMENTOS E MATERIAL PERMANENTE	1.05.08	30.000,00			
4.4.90.54	EQUIPAMENTOS E MATERIAL PERMANENTE	1.05.27	80.000,00			
4.4.90.55	EQUIPAMENTOS E MATERIAL PERMANENTE	1.05.68	1.807.000,00			
4.5.90.00	ENERGIAS ELÉTRICAS	0.020.000			130.000,00	
4.5.90.00	APLICAÇÃO DIRETA	0.000.000		130.000,00		
4.5.90.97	MANUTENÇÃO DE IMÓVEIS	0.01.08	20.000,00			
4.5.90.97	MANUTENÇÃO DE IMÓVEIS	0.01.10	80.000,00			
4.5.90.97	MANUTENÇÃO DE IMÓVEIS	1.05.08	30.000,00			
TOTAL						32.587.000,00



PREFEITURA MUNICIPAL DE PAUDALHO

AV RAIL SANDOIA, 21 - CEP: 51100-000-0000

Orçamento Programa - Exercício de 2021

NATUREZA DA DESPESA POR ORGÃO E UNIDADE

Lei: 872, Data: 18/12/2020

Orgão	Unidade	Descrição	F.R.	Demanda	Modificas	Orçat	Conteúdo
02	02	FUNDO MUNICIPAL DE EDUCAÇÃO					
	02	FUNDO MUNICIPAL DE EDUCAÇÃO - FUNDES					
3.3	33	DESPESAS CORRENTES	0.000.000				12.374.000,00
3.3.1	33.1	PERSONAL E ENCARGOS SOCIAIS	0.000.000			27.218.000,00	
3.3.1.01	33.1.01	APLICAÇÕES ORÇAMENTAIS	0.000.000		27.218.000,00		
3.3.1.01.04	33.1.01.04	CONTRATAÇÃO POR TEMPO DETERMINADO	1.00.00	4.880.000,00			
3.3.1.01.11	33.1.01.11	INDICATIVOS E VANTAGENS FIXAS - PESSOAL CIVIL	1.00.00	17.298.000,00			
3.3.1.01.12	33.1.01.12	CONTAÇÕES POR OBRAS	1.00.00	4.880.000,00			
3.3.3	33.3	OUTRAS DESPESAS CORRENTES	0.000.000			3.350.000,00	
3.3.3.01	33.3.01	APLICAÇÕES ORÇAMENTAIS	0.000.000		3.350.000,00		
3.3.3.01.01	33.3.01.01	MATERIAL DE CONSUMO	1.00.00	300.000,00			
3.3.3.01.05	33.3.01.05	OUTROS SERVIÇOS DE TERCEIROS - PESSOA FÍSICA	1.00.00	1.000,00			
3.3.3.01.06	33.3.01.06	OUTROS SERVIÇOS DE TERCEIROS - PESSOA JURÍDICA	1.00.00	1.999.000,00			
3.3.3.01.08	33.3.01.08	INDICATIVOS E VANTAGENS	1.00.00	3.440.000,00			
3.3.3.01.09	33.3.01.09	DESPESAS DE CAPITAL	0.000.000				3.450.000,00
3.3.3.01.10	33.3.01.10	INVESTIMENTOS	0.000.000			3.450.000,00	
3.3.3.01.11	33.3.01.11	APLICAÇÕES ORÇAMENTAIS	0.000.000		3.450.000,00		
3.3.3.01.11.01	33.3.01.11.01	OBRAS E INSTALAÇÕES	0.01.00	300.000,00			
3.3.3.01.11.02	33.3.01.11.02	OBRAS E INSTALAÇÕES	1.00.00	600.000,00			
3.3.3.01.11.03	33.3.01.11.03	EQUIPAMENTOS E MATERIAL PERMANENTE	0.01.00	70.000,00			
3.3.3.01.11.04	33.3.01.11.04	EQUIPAMENTOS E MATERIAL PERMANENTE	1.00.00	100.000,00			
3.3.3.01.11.05	33.3.01.11.05	EQUIPAMENTOS E MATERIAL PERMANENTE	1.00.00	300.000,00			
3.3.3.01.11.06	33.3.01.11.06	REVENHOS FINANCEIRAS	0.000.000			100.000,00	
3.3.3.01.11.07	33.3.01.11.07	APLICAÇÕES ORÇAMENTAIS	0.000.000		100.000,00		
3.3.3.01.11.07.01	33.3.01.11.07.01	ALUGUÉL DE IMÓVEL	0.01.00	50.000,00			
3.3.3.01.11.07.02	33.3.01.11.07.02	ALUGUÉL DE IMÓVEL	1.00.00	100.000,00			
3.3.3.01.11.08	33.3.01.11.08	RESTITUIÇÃO DE IMÓVEL	0.000.000			300.000,00	
3.3.3.01.11.09	33.3.01.11.09	APLICAÇÕES ORÇAMENTAIS	0.000.000		300.000,00		
3.3.3.01.11.09.01	33.3.01.11.09.01	REPARO, OBRAS, MANUTENÇÃO, RECONSTRUÇÃO	1.00.00	300.000,00			
TOTAL							35.027.000,00



PREFEITURA MUNICIPAL DE PAUDALHO

AV RAUL BAHARRA, 31 - CEP: 11087-000-04

Orçamento Proposta - Exercício de 2021

NATUREZA DA DESPESA POR ORGÃO E UNIDADE

Anexo 02
 Page 27

Lei: 872, Data: 18/12/2008

FUNDAÇÃO		FUNDO MUNICIPAL DO DIREITO DA CRIANÇA E DO ADOLESCENTE					FUNDO MUNICIPAL DO DIREITO DA CRIANÇA E DO ADOLESCENTE
ORGÃO	UNIDADE						
Orgão	Descrição	F.R.	Demora	Modaliza	Outr	Conteúdo	
0.0.00.01	DESPESAS CORRENTES	0.000.000				20.000,00	
0.1.00.01	MANUT. E DESENVOLVIMENTO	0.000.000			1.000,00		
0.1.00.01	RECURSOS DE CAPITAL	0.000.000		1.000,00			
0.1.00.01	CONTRATAÇÃO POR TEMPO DETERMINADO	0.01.02	1.000,00				
0.2.00.01	OUTRAS DESPESAS CORRENTES	0.000.000				20.000,00	
0.2.00.01	TRANSFERÊNCIAS A INSTITUIÇÕES PRIVADAS SEM FINS LUCRATIVOS	0.000.000		10.000,00			
0.2.00.01	SUBVENÇÕES SOCIAIS	0.01.02	10.000,00				
0.2.00.01	RECURSOS DE CAPITAL	0.000.000		12.000,00			
0.2.00.14	DIÁRIAS - CIVIL	0.01.02	1.000,00				
0.2.00.14	DIÁRIAS - CIVIL	0.01.02	3.000,00				
0.2.00.01	MATERIAL DE CONSUMO	0.01.02	2.000,00				
0.2.00.01	OUTROS SERVIÇOS DE TERCEIROS - PESSOA FÍSICA	0.01.02	3.000,00				
0.2.00.01	OUTROS SERVIÇOS DE TERCEIROS - PESSOA JURÍDICA	0.01.02	4.000,00				
0.3.00.01	DESPESAS DE CAPITAL	0.000.000				20.000,00	
0.4.00.01	AMORTIZACÃO	0.000.000				20.000,00	
0.4.00.01	RECURSOS DE CAPITAL	0.000.000		20.000,00			
0.4.00.01	EQUIPAMENTOS E MATERIAL PERMANENTE	0.01.02	20.000,00				
TOTAL						40.000,00	



PREFEITURA MUNICIPAL DE PAUDALHO

AV PAUL BARDERA, 21 - CEP: 55873830-0001-04

Orçamento Programa - Exercício de 2021

NATUREZA DA DESPESA POR ORGÃO E UNIDADE

Anexo 02
 Page 28

Lei: 873, Data: 19/12/2008

FUNDO		02 - ENTIDADE SUPERVISORADA				
ORGÃO		05 - FUNDO DE DESENVOLVIMENTO MUNICIPAL				
UNIDADE		00 - FUNDO DE DESENVOLVIMENTO MUNICIPAL				
Código	Descrição	F.A.	Elemento	Modificação	Grupo	Categoria Econômica
4.4.90.00	DESPESA DE CAPITAL	0.000.000				1.182.000.00
4.4.90.00	INVESTIMENTOS	0.000.000			1.182.000.00	
4.4.90.00	ALICAÇÕES FINANCEIRAS	0.000.000		1.182.000.00		
4.4.90.51	DEPÓSITO EM BANCOS	0.01.24	272.700.00			
4.4.90.51	DEPÓSITO EM BANCOS	1.02.24	989.300.00			
TOTAL						1.182.000.00



PREFEITURA MUNICIPAL DE PAULDALHO

RUA RAUL BARDIGA, 51 - CEP: 11867-000-00

Orçamento Programa - Exercício de 2021

NATUREZA DA DESPESA POR ORGÃO E UNIDADE

Lei: 978, Data: 16/12/2020

CDOR	04 - AUTARQUIAS					
ORGÃO	01 - AUTARQUIA MUNICIPAL					
UNIDADE	01 - AUTARQUIA MUNICIPAL DE TRÂNSITO - ATP					
Código	Descrição	P.A.	Elemento	Modalidade	Grupo	Valor em R\$
3.4.01.01	SERVIÇOS CORRENTES	0.000.000				807.000,00
3.4.01.02	PERSONAL E ENCARGOS EXTERNOS	0.000.000			410.000,00	
3.4.01.03	APLICAÇÕES CORRENTES	0.000.000		410.000,00		
3.4.01.11	VENCIMENTOS E VANTAGENS FIXAS - PESSOAL CIVIL	0.01.27	360.000,00			
3.4.01.12	DESPESAS PATRONAIS	0.01.27	80.000,00			
3.4.01.04	OUTRAS DESPESAS CORRENTES	0.000.000			257.000,00	
3.4.01.05	APLICAÇÕES CORRENTES	0.000.000		257.000,00		
3.4.01.11	DIÁRIAS - CIVIL	0.01.27	3.000,00			
3.4.01.31	MATERIAL DE CONSUMO	0.01.27	10.000,00			
3.4.01.36	OUTROS SERVIÇOS DE TERCEIROS - PESSOA FÍSICA	0.01.27	20.000,00			
3.4.01.38	OUTROS SERVIÇOS DE TERCEIROS - PESSOA JURÍDICA	0.01.27	10.000,00			
3.4.01.51	RECONSTRUÇÃO E REPARAÇÃO	0.01.27	210.000,00			
4.4.01.01	AMORTIZAÇÃO DE CAPITAL	0.000.000				10.000,00
4.4.01.02	INVESTIMENTOS	0.000.000			10.000,00	
4.4.01.03	APLICAÇÕES CORRENTES	0.000.000		10.000,00		
4.4.01.04	EQUIPAMENTOS MATERIAL PERMANENTE	0.01.27	10.000,00			
TOTAL						877.000,00
TOTAL GERAL						147.000.000,00



PREFEITURA MUNICIPAL DE FAUDALHO

AV. RAUL BANGERA, 21 - CEP: 51102-000 Faudalho-PE

PROGRAMA DE TRABALHO
(PLA - § 2º, Art. 2º)

Orçamento Programático - Exercício de 2021
 Anexo 08
 Page 1
 Lei: 872, Data: 18/12/2020

01 PODER LEGISLATIVO
01 CONHO DELIBERATIVO DA SECRETARIA

Código	Especificação	Operação Especial	Preço	Aprovações	Total
01	Legislativa		199.000,00	4.871.000,00	5.070.000,00
01	001 Ação Legislativa		199.000,00	4.871.000,00	5.070.000,00
01	001 0101 AÇÃO LEGISLATIVA		199.000,00	4.871.000,00	5.070.000,00
01.011.0101.0001.0000	MODERNIZAÇÃO, REFORMA E AMPLIAÇÃO DO FREIO DA CÂMARA		100.000,00		100.000,00
01.011.0101.0002.0000	MANUTENÇÃO DE EQUIPAMENTOS BENS MÓVEIS		20.000,00		20.000,00
01.011.0101.0003.0000	MANUTENÇÃO DAS ATIVIDADES LEGISLATIVAS			1.480.000,00	1.480.000,00
01.011.0101.0004.0000	MANUTENÇÃO DAS ATIVIDADES ADMINISTRATIVAS			2.111.000,00	2.111.000,00
01.011.0101.0005.0000	MANUTENÇÃO VERBA INDICIZADORA			100.000,00	100.000,00
01	071 Previdência Social			500.000,00	500.000,00
01	071 0001 GESTÃO PREVIDENCIÁRIA			500.000,00	500.000,00
01.071.0001.0004.0000	CONTRIBUIÇÃO PREVIDENCIÁRIA			500.000,00	500.000,00
08	Encargos Especiais	20.000,00			20.000,00
08	040 Outros Encargos Especiais	20.000,00			20.000,00
08	040 0000 ENCARGOS PÚBLICOS DIVERSOS	20.000,00			20.000,00
08.040.0000.0001.0000	ENCARGOS PÚBLICOS	20.000,00			20.000,00
TOTAL		20.000,00	199.000,00	4.171.000,00	4.341.000,00



PREFEITURA MUNICIPAL DE PAUDALHO

AV RUA BARROSA, 21 - CEP: 1107500-0001-64

PROGRAMA DE TRABALHO

(incl. § 2º, Art.2º)

Orçamento Programa - Exercício de 2021

Anexo 08

Página 3

Lei: 972, Data: 16/12/2020

02 - PODER EXECUTIVO

01 - SECRETARIA MUNICIPAL DA CHEFIA DO GABINETE

Código	Especificação	Operação Especial	Projetos	Atividades	T x 1
04	Administração		18.000,00	1.540.000,00	1.558.000,00
04	102 - Administração Geral		18.000,00	1.540.000,00	1.558.000,00
04	102 0401 - SEÇÃO ADMINISTRATIVA DO MUNICÍPIO		18.000,00	1.540.000,00	1.558.000,00
04.102.0401.1801.0000	RESCOMPENSO DA SECL DA CHEFIA DO GABINETE		18.000,00		18.000,00
04.102.0401.2801.0000	MANUTENÇÃO DA SECRETARIA DA CHEFIA DO GABINETE			1.540.000,00	1.540.000,00
04	104 - Contábil Interno			380.000,00	380.000,00
04	104 0401 - SEÇÃO ADMINISTRATIVA DO MUNICÍPIO			380.000,00	380.000,00
04.104.0401.3801.0000	MANUTENÇÃO DA CONTROLADORIA GERAL DO MUNICÍPIO			380.000,00	380.000,00
08	Assistência Social			34.000,00	34.000,00
08	102 - Administração Geral			34.000,00	34.000,00
08	102 0801 - SEÇÃO DA ASSISTÊNCIA SOCIAL			34.000,00	34.000,00
08.102.0801.2801.0000	MANUTENÇÃO DO CONSELHO TUTELAR			34.000,00	34.000,00
08	244 - Assistência Comunitária			34.000,00	34.000,00
08	244 0801 - SEÇÃO DA ASSISTÊNCIA SOCIAL			34.000,00	34.000,00
08.244.0801.2801.0000	COORDENADORIA ESPECIAL DA MULHER			34.000,00	34.000,00
TOTAL		0,00	18.000,00	2.074.000,00	2.092.000,00



PREFEITURA MUNICIPAL DE PAUDALHO
 AV. RAUL BRANCO, 27 - CNPJ: 13.087.850/0001-84

PROGRAMA DE TRABALHO
 (Incl. § 2º, Art. 27)

Orçamento Programa - Exercício de 2021
 Anexo 03
 Page 3
 Lei: 973, Data: 19/11/2020

02 PODER EXECUTIVO
 02 PROCURADORIA GERAL DO MUNICÍPIO

Código	Especificação	Operação Especial	Projetos	Alocações	Total
34	Administração	294.000,00		294.000,00	541.000,00
04	122 - Administração Geral	250.000,00		250.000,00	541.000,00
04	133 0401 - SEÇÃO ADMINISTRATIVA DO MUNICÍPIO	200.000,00		200.000,00	541.000,00
04	133.0401.2015.0000 - REGULAMENTAÇÃO DE PROVEDORES	200.000,00		200.000,00	541.000,00
04	133.0401.2016.0000 - INDENIZAÇÕES E RESITUAÇÕES	50.000,00		50.000,00	541.000,00
04	133.0401.2018.0000 - MANUTENÇÃO DA PROCURADORIA			50.000,00	541.000,00
TOTAL		294.000,00	0,00	294.000,00	541.000,00



PREFEITURA MUNICIPAL DE PAUDALHO
 AV RAUL BANDAIRA, 21 - CNPJ:11087082/0001-84

Orçamento Programa - Exercício de 2021
 Anexo 08
 Page 4
 Lei: 873, Data: 18/12/2020

PROGRAMA DE TRABALHO
 (Inc II, § 2º, Art.2º)

02 - PODER EXECUTIVO
 05 - SECRETARIA DE ADMINISTRAÇÃO E FINANÇAS

Código	Especificação	Operação Especial	Projeto	Ações	Total
04	Administração		180.000,00	4.998.000,00	5.178.000,00
04	102 - Administração Geral		180.000,00	4.998.000,00	5.178.000,00
04	102 0401 - GESTÃO ADMINISTRATIVA DO MUNICÍPIO		180.000,00	4.998.000,00	5.178.000,00
04.102.0401.1802.0000	AMPLIAÇÃO, REFORMA EM BENS		10.000,00		10.000,00
04.102.0401.1803.0000	ADQUIÇÃO DE EQUIPAMENTOS DE BENS MÓVEIS DEST. A SEC. DE ADMINISTRAÇÃO E FINANÇAS		30.000,00		30.000,00
04.102.0401.1810.0000	DESAPROPRIAÇÃO DE BENS		150.000,00		150.000,00
04.102.0401.3807.0000	RESTITUIÇÃO DO IPIVA			0,00	0,00
04.102.0401.3811.0000	MANUTENÇÃO DOS SERVIÇOS DO PATRIMÔNIO			20.000,00	20.000,00
04.102.0401.3812.0000	MANUTENÇÃO DA JUSTA DO SERVIÇO MILITAR			21.000,00	21.000,00
04.102.0401.3813.0000	MANUTENÇÃO DA SECRETARIA DE ADMINISTRAÇÃO E FINANÇAS			5.146.000,00	5.146.000,00
04.102.0401.3814.0000	GESTÃO DOS ENCARGOS PREVIDENCIÁRIOS			1.850.000,00	1.850.000,00
04.102.0401.3815.0000	PAGAMENTO DE OBRIGAÇÕES E CONTRIBUIÇÕES DOS PRESTADORES DE SERVIÇOS			20.000,00	20.000,00
04.102.0401.3816.0000	APOIO A CONDIÇÃO			60.000,00	60.000,00
04	103 - Administração Financeira			600.000,00	600.000,00
04	103 0401 - GESTÃO ADMINISTRATIVA DO MUNICÍPIO			600.000,00	600.000,00
04.103.0401.3811.0000	OBRIGAÇÕES TRIBUTÁRIAS E CONTRIBUTIVAS			600.000,00	600.000,00
04	104 - Demografia Social			22.000,00	22.000,00
04	104 0402 - COMUNICAÇÃO GOVERNAMENTAL			22.000,00	22.000,00
04.104.0402.2818.0000	ORÇUGAÇÃO CRISE			22.000,00	22.000,00
08	Previdência Social			660.000,00	660.000,00
08	272 - Previdência do Regime Estatutário			660.000,00	660.000,00
08	272 0401 - GESTÃO ADMINISTRATIVA DO MUNICÍPIO			660.000,00	660.000,00
08.272.0401.2818.0000	MANUTENÇÃO DAS AÇÕES PREVIDENCIÁRIAS			660.000,00	660.000,00
26	Encargos Especiais	2.712.000,00			2.712.000,00
26	040 - Serviço de Dívida Idêntica	2.712.000,00			2.712.000,00
26	040 2002 - ENCARGOS PÚBLICOS DIVERSOS	2.712.000,00			2.712.000,00
26.040.0000.2801.0000	AMORTIZAÇÃO DA DÍVIDA	2.700.000,00			2.700.000,00
26.040.0000.2802.0000	JURIS E ENCARGOS DA DÍVIDA	12.000,00			12.000,00
26	045 - Outros Encargos Especiais	290.000,00			290.000,00
26	045 0002 - ENCARGOS PÚBLICOS DIVERSOS	290.000,00			290.000,00
26.045.0000.2803.0000	INDENIZAÇÕES E RESTITUIÇÕES	150.000,00			150.000,00
26.045.0000.2804.0000	REGULARIZAÇÃO DE PRECATORIOS	140.000,00			140.000,00
09	Reserva de Contingência	400.000,00			400.000,00
09	000 - Reserva de Contingência	400.000,00			400.000,00
09	000 0000 - RESERVA DE CONTINGÊNCIA	400.000,00			400.000,00
09.000.0000.2899.0000	RESERVA DE CONTINGÊNCIA	400.000,00			400.000,00
TOTAL		2.772.000,00	100.000,00	6.190.000,00	9.190.000,00



Documento Assinado Digitalmente por: MARCELLO FUCHS CAMPOS GOUVEIA
Acesse em: <https://tce.tce.pe.gov.br/ppa/validaDoc.seam> Código do documento: 7cc0d4e4-2a65-471b-82f8-0ad560e5e6ed



PREFEITURA MUNICIPAL DE PAUDALHO
AV. RAIL SANDREIA, 21 - CEP: 11287-000-04

PROGRAMA DE TRABALHO
(Inc. II, § 2º, Art. 2º)

Orçamento Programa - Exercício de 2021
Anexo 08
Página 8
Lei: 972, Data: 18/12/2020

02 **PODER EXECUTIVO**
06 **SECRETARIA DE EDUCAÇÃO**

Código	Especificação	Operação Especial	Projetos	Afinidades	Total
02	Educação			4.000,00	4.000,00
02	100 Administração Geral			4.000,00	4.000,00
02	100 1001 DESENVOLVIMENTO DA EDUCAÇÃO DE QUALIDADE			4.000,00	4.000,00
02.100.1001.2690.0000	MANUTENÇÃO DA SEE DE EDUCAÇÃO			4.000,00	4.000,00
TOTAL		0,00	0,00	4.000,00	4.000,00



Documento Assinado Digitalmente por: MARCELLO FUCHS CAMPOS GOUVEIA
Acesse em: <https://tce.tce.pe.gov.br/ppv/validaDoc.seam> Código do documento: 7c0d04e4-2a65-471b-82f8-0ad560e5e6ed



PREFEITURA MUNICIPAL DE PAUDALHO
AV. BAILL SAADIERA, 21 - CEP: 1132785/000-00

PROGRAMA DE TRABALHO
(An. II, § 2º, Art. 27)

Orçamento Programa - Exercício de 2021
Anexo 08
Página 8
Lei. 973, Data: 18/12/2020

03 - PODER EXECUTIVO
06 - SECRETARIA DE GOVERNO

Código	Especificação	Operação Especial	Projeto	Ações	Total
06	Segurança Pública			1.731.000,00	1.731.000,00
06	122 - Administração Geral			1.731.000,00	1.731.000,00
06	122 240 - GESTÃO ADMINISTRATIVA DO MUNICÍPIO			1.731.000,00	1.731.000,00
06.122.240.1903.0000	ADQUIÇÃO DE EQUIPAMENTOS DE BOM FIM			10.000,00	10.000,00
06.122.240.2003.0000	MANUTENÇÃO DA SECRETARIA DE GOVERNO E SEGURANÇA CIDADÃ			411.000,00	411.000,00
06.122.240.2500.0000	MANUTENÇÃO DA GUARDA MUNICIPAL			1.310.000,00	1.310.000,00
TOTAL		0,00	0,00	1.731.000,00	1.731.000,00



PREFEITURA MUNICIPAL DE PAUDALHO
 AV RAIL BARCEIRA, 21 - CEP: 11207-000-00

PROGRAMA DE TRABALHO
 (ANEXO II - P. 1.1.1.1)

Orçamento Programa - Exercício de 2021
 Anexo 08
 Page 7
 Lei: 872, Data: 18/12/2020

02 PODER EXECUTIVO
 07 SECRETARIA DE DESENVOLVIMENTO URBANO E AGRÁRIO

Código	Especificação	Operação Especial	Projetos	Atividades	Total
08	Segurança Pública			12.000,00	12.000,00
08	101 Defesa Civil			12.000,00	12.000,00
08	102 1001 FORTALECIMENTO DA DEFESA CIVIL			12.000,00	12.000,00
08	102.0001.2002.0000 MANUTENÇÃO CREDITIVA DA DEFESA CIVIL			12.000,00	12.000,00
08	Urbanismo		120.000,00	12.807.000,00	12.927.000,00
08	121 Administração Geral		150.000,00	12.807.000,00	12.957.000,00
08	122 1001 REABILITAÇÃO DE ÁREAS URBANAS		110.000,00	7.640.000,00	7.750.000,00
08	122.1001.2002.0000 MANUTENÇÃO DOS SERVIÇOS DE OBRAS E CONTROLE URBANO			2.200.000,00	2.200.000,00
08	122.1001.2070.0000 MANUTENÇÃO DA SECRETARIA DE OBRAS			5.200.000,00	5.200.000,00
08	122.1001.3002.0000 DESAPROPRIAÇÃO DE IMÓVEIS/TERREÇOS		150.000,00		150.000,00
08	122 1002 DESENVOLVIMENTO URBANO			3.290.000,00	3.290.000,00
08	122.1002.2002.0000 MANUTENÇÃO DE LIMPEZA PÚBLICA			3.290.000,00	3.290.000,00
08	122 1003 ILUMINAÇÃO PÚBLICA EFICIENTE			2.052.000,00	2.052.000,00
08	122.1003.2002.0000 MANUTENÇÃO DAS AÇÕES DA ILUMINAÇÃO PÚBLICA			2.052.000,00	2.052.000,00
08	401 Infra-Estrutura Urbana		7.885.000,00		7.885.000,00
08	401 1002 DESENVOLVIMENTO URBANO		6.885.000,00		6.885.000,00
08	401.1002.1015.0000 PAVIMENTAÇÃO GRANULICA/ASFALTICA DE VIAS MUNICÍPIO DE PAUDALHO		6.815.000,00		6.815.000,00
08	401.1002.1016.0000 CONSTRUÇÃO, AMPLIAÇÃO E RESTAURAÇÃO DE PRÉDIOS PÚBLICOS		100.000,00		100.000,00
08	401.1002.1018.0000 AQUISIÇÃO DE EQUIPAMENTOS/BENS MÓVEIS DESTINADOS A SECRETARIA		50.000,00		50.000,00
08	401 1003 ILUMINAÇÃO PÚBLICA EFICIENTE		120.000,00		120.000,00
08	401.1003.1001.0000 EXPANSÃO E MELHORIA DO SISTEMA DE ILUMINAÇÃO DO MUNICÍPIO DE PAUDALHO		120.000,00		120.000,00
08	402 Serviços Urbanos		200.000,00	40.000,00	240.000,00
08	402 1001 REABILITAÇÃO DE ÁREAS URBANAS		200.000,00	40.000,00	240.000,00
08	402.1001.1015.0000 CONSTRUÇÃO, AMPLIAÇÃO E RESTAURAÇÃO DE NECRÓPOLES		180.000,00		180.000,00
08	402.1001.1020.0000 CONST./REST./REPARAT. DE PONTES, BUEIROS, PASSARELAS MOLHADAS E ESCADARIAS		100.000,00		100.000,00
08	402.1001.2004.0000 MANUTENÇÃO EM NECRÓPOLES			40.000,00	40.000,00
08	1006 Estradas Rurais		120.000,00		120.000,00
08	1006 1002 INTERVENÇÕES VIÁRIAS		120.000,00		120.000,00
08	1006.1002.1002.0000 MELHORAMENTO DE ESTRADAS VICINAIS		120.000,00		120.000,00
08	013 Lazer		100.000,00		100.000,00
08	013 1002 DESENVOLVIMENTO URBANO		100.000,00		100.000,00
08	013.1002.1002.0000 CONSTRUÇÃO E RESTAURAÇÃO DE PRACAS, PARQUES E JARDINS		100.000,00		100.000,00
08	Comércio e Serviços			20.000,00	20.000,00
08	021 Comércio Geral			20.000,00	20.000,00
08	021 0201 COMÉRCIO E SERVIÇOS			20.000,00	20.000,00
08	021.0201.2001.0000 APOIO AS ATIVIDADES COMERCIAIS			20.000,00	20.000,00



Documento Assinado Digitalmente por: MARCELLO FUCHS CAMPOS GOUVEIA
Acesse em: <https://ctce.tce.pe.gov.br/pp/validaDoc.seam> Código do documento: 7cc0d4e4-2a65-471b-82f8-0ad560e5e6ed



PREFEITURA MUNICIPAL DE PAUDALHO
AV. RAIL BARDEIRA, 11 - CEP: 51109-780/PAUDALHO-PE

PROGRAMA DE TRABALHO
(Lei. 8. 9 27, Art. 2º)

Documento Programa - Exercício de 2021
Anexo 08
Página 8
Lei: 872, Data: 15/12/2020

62 PODER EXECUTIVO
67 SECRETARIA DE DESENVOLVIMENTO URBANO E AGRÁRIO

Código	Especificação	Operação Especial	Projetos	Alocados	Total
TOTAL		600	1.000.000,00	10.000.000,00	20.500.000,00



Documento Assinado Digitalmente por: MARCELLO FUCHS CAMPOS GOUVEIA
Acesse em: <https://ctce.tce.pe.gov.br/ppv/validadoc.seam> Código do documento: 7cc0d4e4-2a65-471b-82f8-0ad560e5e6ed



PREFEITURA MUNICIPAL DE PAUDALHO
AV. MAUL BANDEIRA, 21 - CNPJ: 11.027.053/0001-84

PROGRAMA DE TRABALHO
(Ano I, § 2º, Art. 2º)

Orçamento Programa: - Exercício de: 2021
Anexo: 08
Página: 9
Lei: 873, Data: 18/12/2020

02 PODER EXECUTIVO
08 SECRETARIA DE SAÚDE

Código	Especificação	Operação Especial	Projeto	Atividades	T = 1
10	Salário			1.000,00	1.000
10	112 Administração Geral			1.000,00	1.000
10	112 1001 PROMOÇÃO A SAÚDE DE QUALIDADE			1.000,00	1.000
10.112.1001.2042.3500	GESTÃO TÉCNICA E ADMINISTRATIVA DA SECRETARIA DE SAÚDE			1.000,00	1.000
TOTAL		0,00	0,00	1.000,00	1.000



Documento Assinado Digitalmente por: MARCELLO FUCHS CAMPOS GOUVEIA
Acesse em: <https://tce.tce.pe.gov.br/epp/validador.oc.seam> Código do documento: 7cc04e4-2a65-471b-82f8-0ad560e5e6ed



PREFEITURA MUNICIPAL DE PAUDALHO
AV RUA L. BARRERA, 31 - CEP: 11987-000-001-00

PROGRAMA DE TRABALHO
(P.L. Nº 27, de 27)

Orçamento Programa - Exercício de 2021
Anexo 08
Página 10
Lei: 872, Data: 18/12/2020

01 - PODER EXECUTIVO
08 - SECRETARIA DE DESENVOLVIMENTO E ASSISTENCIA SOCIAL

Código	Especificação	Operação Especial	Projetos	Atributos	Total
01	Assistência Social			1.000,00	1.000,00
08	100 Administração Geral			1.000,00	1.000,00
08	100 0001 - RESTÃO DA ASSISTÊNCIA SOCIAL			1.000,00	1.000,00
08.100.0001.2840.0000	MANTENÇÃO DA SECRETARIA			1.000,00	1.000,00
TOTAL		0,00	0,00	1.000,00	1.000,00



PREFEITURA MUNICIPAL DE PAUDALHO

AV. MAULBACHER, 21 - CNPJ: 11087883/0001-34

PROGRAMA DE TRABALHO

(Art. 17, § 2º, Lei 27)

Orçamento Programa - Exercício de 2021

Área 08

Página 11

Lei: 872, Data: 16/11/2020

02 - PODER EXECUTIVO

03 - SECRETARIA DE CULTURA E TURISMO

Código	Especificação	Operação Especial	Projetos	Atividades	Total
18	Cultura	80.000,00		480.000,00	560.000,00
18	022 Administração Geral	30.000,00		480.000,00	510.000,00
18	021 1301 DESENVOLVIMENTO E PROMOÇÃO CULTURAL	30.000,00		480.000,00	510.000,00
18.021.0301.0001.0000	SUBVENÇÕES A ENTIDADES CULTURAIS	30.000,00			30.000,00
18.021.0301.2001.0000	MANUTENÇÃO DA SECRETARIA DE CULTURA E TURISMO			480.000,00	480.000,00
18	082 Estado Cultural		60.000,00	2.120.000,00	2.180.000,00
18	082 1301 DESENVOLVIMENTO E PROMOÇÃO CULTURAL		60.000,00	2.120.000,00	2.180.000,00
18.082.0301.1001.0000	ADQUIÇÃO DE EQUIPAMENTO - BENS MÓVEIS DESTINADOS A SEC. E CULTURA		30.000,00		30.000,00
18.082.0301.1002.0000	ADQUIÇÃO DE INSTRUMENTOS MUSICAIS		30.000,00		30.000,00
18.082.0301.1003.0000	ADQUIÇÃO DE EQUIPAMENTO: LIVROS PARA A BIBLIOTECA		30.000,00		30.000,00
18.082.0301.2002.0000	APOIO DAS ATIVIDADES FESTIVAS E CULTURAIS			2.120.000,00	2.120.000,00
18.082.0301.2003.0000	MANUTENÇÃO DA BIBLIOTECA			8.000,00	8.000,00
03	085 Turismo			8.000,00	8.000,00
03	085 1301 DESENVOLVIMENTO E PROMOÇÃO CULTURAL			8.000,00	8.000,00
03.085.0301.2013.0000	APOIO AS ATIVIDADES TURISTICAS			8.000,00	8.000,00
TOTAL		80.000,00	60.000,00	2.612.000,00	2.752.000,00



PREFEITURA MUNICIPAL DE PAUDALHO

AV PAUL BANDERA, 21 - CEP: 11097-000-04

PROGRAMA DE TRABALHO

04.8, § 2º, A4.2º)

Documento: Programa - Exercício de: 2021

Anexo: 08

Página: 12

Lei: 972, Data: 18/12/2020

02 - PODER EXECUTIVO
11 - SECRETARIA ESPORTE, JUVENTUDE, LAZER E DEB, ECONOMICO

Código	Especificação	Operação Especial	Programa	Ações/Atas	T e R
27	Desporto e Lazer	10.000,00		70.000,00	80.000,00
27	12 - Administração Geral	10.000,00		70.000,00	80.000,00
27	12 270 - DESENVOLVIMENTO DO ESPORTE E ATIVIDADES MOTICAS	10.000,00		70.000,00	80.000,00
27.121.2701.0001.0001	SUBVENÇÕES A ENTIDADES ESPORTIVAS				10.000,00
27.121.2702.0001.0002	APOIO AO DESPORTO			70.000,00	70.000,00
27	40 - Infra-Estrutura Urbana		570.000,00		570.000,00
27	40 270 - ESPORTE E LAZER - INFRAESTRUTURA E MODERNIZAÇÃO ESPORTIVA		570.000,00		570.000,00
27.401.2701.1007.0008	CONSTRUÇÃO, REFORMA, AMPLIAÇÃO DO ESTÁDIO DE FUTEBOL		100.000,00		100.000,00
27.401.2701.1008.0008	CONSTRUÇÃO, AMPLIAÇÃO E RESTAURAÇÃO DE GRÁFIOS		470.000,00		470.000,00
27	812 - Despesa Comunitária		0,00		0,00
27	812 2702 - DESENVOLVIMENTO DO ESPORTE E ATIVIDADES MOTICAS		0,00		0,00
27.812.2702.3012.0008	PROGRAMA SEGUNDO TEMPO		0,00		0,00
TOTAL		10.000,00	570.000,00	70.000,00	600,00



PREFEITURA MUNICIPAL DE PAUDALHO

AV RAIL BARDERA, 21 - CNPJ 11.007832/0001-84

PROGRAMA DE TRABALHO

(Incl. § 2º, Art. 2º)

Orçamento Programa - Exercício de 2021

Anexo 08

Página 13

Lei: 873, Data: 18/11/2020

02 - PODER EXECUTIVO

12 - SECRETARIA EXECUCO AGRICULTURA, ABASTECIMENTO E MEIO AMBIENTE

Código	Especificação	Operação Especial	Projetos	Atribuições	Total
17	Saneamento		180.000,00		180.000,00
17	02 Saneamento Básico Urbano		180.000,00		180.000,00
17	021 1701 ÁGUA E ESGOTO- SERVIÇOS URBANOS		100.000,00		100.000,00
17.021.1701.1888.0000	CONSTRUÇÃO E REST. DE ESGOTOS/SANEAMENTO BÁSICO		100.000,00		100.000,00
18	Gestão Ambiental			88.200,00	88.200,00
18	041 Preservação e Criação Ambiental			88.200,00	88.200,00
18	041 1801 DEFESA DO MEIO AMBIENTE			88.200,00	88.200,00
18.041.1801.2888.0000	MANUTENÇÕES DAS AÇÕES DO MEIO AMBIENTE			88.200,00	88.200,00
18.041.1801.2888.0000	MANUTENÇÃO DO CONSELHO DE DESENVOLVIMENTO RURAL E SUSTENTÁVEL E MEIO AMBIENTE			8.000,00	8.000,00
18	044 Recursos Hídricos		190.000,00		190.000,00
18	044 1801 DEFESA DO MEIO AMBIENTE		190.000,00		190.000,00
18.044.1801.1804.0000	ESTRUTURAÇÃO DE RECURSOS HÍDRICOS NO MUNICÍPIO DE PAUDALHO		190.000,00		190.000,00
20	Agricultura			28.000,00	28.000,00
20	132 Administração Geral			28.000,00	28.000,00
20	132 2001 DESENVOLVIMENTO E INFRAESTRUTURA URBANA E RURAL			28.000,00	28.000,00
20.132.2001.2887.0000	MANUTENÇÃO DA SECRETARIA DE AGRICULTURA / ABASTECIMENTO			28.000,00	28.000,00
20	600 Desenvolvimento		200.000,00	81.000,00	281.000,00
20	600 2801 DESENVOLVIMENTO E INFRAESTRUTURA URBANA E RURAL		100.000,00	18.000,00	118.000,00
20.600.2801.1821.0000	CONSTRUÇÃO, AMPLIAÇÃO E REST. DE MERCADO, MATADOUROS E FEIRAS		100.000,00		100.000,00
20.600.2801.2888.0000	MANUTENÇÃO DE MERCADOS, FEIRAS E MATADOURO			18.000,00	18.000,00
20	600 2802 FOMENTO AO ABASTECIMENTO ALIMENTAR		100.000,00	63.000,00	163.000,00
20.600.2802.1888.0000	ADQUIÇÃO DE MÁQUINAS E EQUIPAMENTOS PARA APOIO A PRODUTIVIDADE		100.000,00		100.000,00
20.600.2802.2888.0000	DISTRIBUIÇÃO DE MUDAS E SEMENTES (PROJETO PLANTANDO VIDAS)			63.000,00	63.000,00
20.600.2802.2848.0000	APOIO A AGRICULTURA FAMILIAR			22.000,00	22.000,00
20	600 2803 Extensão Rural		81.000,00		81.000,00
20	600 2804 DESENVOLVIMENTO E INFRAESTRUTURA URBANA E RURAL		81.000,00		81.000,00
20.600.2804.1804.0000	ADQUIÇÃO DE EQUIPAMENTOS/BENS MÓVEIS AGRÍCOLAS		81.000,00		81.000,00
TOTAL		0,00	860.000,00	179.200,00	1.039.200,00



PREFEITURA MUNICIPAL DE PAUDALHO

AV RAUL BANCHEIRA, 21 - CEP: 11507-000 PAUDALHO - PE

PROGRAMA DE TRABALHO
(R.R.S. § 2º, Art. 2º)

Orçamento Programa - Exercício de 2021

Anexo 08

Página 14

Lei: 872, Data: 18/12/2020

02 - PODER EXECUTIVO

30 - COMARCAS

Código	Especificação	Operação Especial	Programa	Atividade	Total
04	Administração		18.000,00	20.000,00	38.000,00
04	122 - Administração Geral		18.000,00	20.000,00	38.000,00
04	122 0001 - GESTÃO ADMINISTRATIVA DO COMARCAS		18.000,00	20.000,00	38.000,00
04.122.0001.1161.0000	MODERNIZAÇÃO DA ESTRUTURA DO COMARCAS		1.000,00		1.000,00
04.122.0001.1162.0000	ADQUIÇÃO DE VEÍCULOS, MÓVEIS, MÁQUINAS E EQUIPAMENTOS		18.000,00		18.000,00
04.122.0001.2061.0000	MANUTENÇÃO DAS ATIVIDADES ADM DO COMARCAS			14.000,00	14.000,00
04.122.0001.2062.0000	MANUTENÇÃO DO NÚCLEO INTERMUNICIPAL DE SUSTENTABILIDADE			6.000,00	6.000,00
10	Saúde		8.000,00	48.000,00	56.000,00
10	301 - Atenção Básica		8.000,00	48.000,00	56.000,00
10	301 3003 - JUNTA MÉDICA-COMARCAS		8.000,00	48.000,00	56.000,00
10.301.3003.1103.0000	ADQUIÇÃO DE EQUIPAMENTOS MÓVEIS PIMPL E GERENCIAMENTO DO RESÍDUO SÓLIDO - COMARCAS		8.000,00		8.000,00
10.301.3003.2103.0000	MANUTENÇÃO DA JUNTA MÉDICA-COMARCAS			40.000,00	40.000,00
12	Educação			2.380,00	2.380,00
12	122 - Administração Geral			2.380,00	2.380,00
12	122 0001 - GESTÃO ADMINISTRATIVA DO COMARCAS			2.380,00	2.380,00
12.122.0001.2104.0000	MANUTENÇÃO DA ESCOLA TÉCNICA PRYTO FERREIRA			1.000,00	1.000,00
12.122.0001.2201.0000	MANUTENÇÃO DA ESCOLA PRYTO FERREIRA DE ADM. PÚBLICA			1.380,00	1.380,00
15	Utilidade			13.850,00	13.850,00
15	402 - Serviços Utilidade			13.850,00	13.850,00
15	402 0004 - RESÍDUO SÓLIDOS - COMARCAS			13.850,00	13.850,00
15.402.0004.2004.0000	AMPLIAÇÃO E GERENCIAMENTO DO RESÍDUO SÓLIDO-COMARCAS			13.850,00	13.850,00
18	Meio Ambiente			6.440,00	6.440,00
18	122 - Administração Geral			6.440,00	6.440,00
18	122 0000 - LICENCIAMENTO AMBIENTAL - COMARCAS			6.440,00	6.440,00
18.122.0000.2000.0000	AGÊNCIA REGIONAL DE LICENCIAMENTO AMBIENTAL-COMARCAS			6.440,00	6.440,00
TOTAL		8,00	28.000,00	81.000,00	116.000,00



PREFEITURA MUNICIPAL DE PAUDALHO

AV RAUL BARRERA, 21 - CNPJ 11007282/0001-94

PROGRAMA DE TRABALHO
(PLA. § 2º, Art. 2º)

Orçamento Programa - Exercício de 2021

Anexo 05

Page 10

Lei: 973, Data: 19/12/2020

05 ENTIDADE SUPERVISIONADA
 01 FUNDO MUNICIPAL DE SAÚDE

Código	Descrição	Operação Especial	Projeto	Atividade	T = 1
10	Saúde	50.000,00	100.000,00	1.888.000,00	4.088.000,00
10	12 Administração Geral	50.000,00	100.000,00	1.888.000,00	4.088.000,00
10	12 1001 PROMOÇÃO A SAÚDE DE QUALIDADE	50.000,00	50.000,00	8.720.000,00	9.270.000,00
10.122.1001.1004.0000	ADQUIÇÃO DE EQUIPAMENTOS / BENS MÓVEIS DESTINADOS AO CONSELHO DE SAÚDE		50.000,00		50.000,00
10.122.1001.2004.0000	MANUTENÇÃO DAS ATIVIDADES DO FUNDO MUNICIPAL DE SAÚDE			8.720.000,00	8.720.000,00
10.122.1001.2007.0000	MANUTENÇÃO DO CONSELHO DE SAÚDE			0,000,00	0,000,00
10.122.1001.8004.0000	INTERVENÇÕES SOCIAIS	50.000,00			50.000,00
10	12 1102 SUPORTE AOS SERVIÇOS DE SAÚDE		100.000,00	148.000,00	248.000,00
10.122.1002.1004.0000	ADQUIÇÃO DE EQUIPAMENTOS / BENS MÓVEIS DESTINADOS AO FUNDO MUNICIPAL DE SAÚDE		50.000,00		50.000,00
10.122.1002.1008.0000	CONSTRUÇÃO, AMPLIAÇÃO OU REFORMA EM BENS MÓVEIS DO FUNDO MUNICIPAL DE SAÚDE		50.000,00		50.000,00
10.122.1002.2045.0000	PAGAMENTO DE OBRIGAÇÕES PATRONAIS - SERVIÇOS DE TERCEIROS			20.000,00	20.000,00
10.122.1002.2048.0000	FUNILDS DIVERSOS A POPULAÇÃO			148.000,00	148.000,00
10	301 Atenção Básica		3.708.000,00	11.488.000,00	15.196.000,00
10	301 1001 PROMOÇÃO A SAÚDE DE QUALIDADE			11.488.000,00	11.488.000,00
10.301.1001.2046.0000	MANUTENÇÃO DA ACADEMIA DA SAÚDE			113.000,00	113.000,00
10.301.1001.2000.0000	MANUTENÇÃO DAS AÇÕES DO PROGRAMA ACS			3.255.000,00	3.255.000,00
10.301.1001.2071.0000	MANUTENÇÃO DAS ATIVIDADES DA ATENÇÃO BÁSICA			8.120.000,00	8.120.000,00
10	301 1002 SUPORTE AOS SERVIÇOS DE SAÚDE		3.708.000,00	0,708.000,00	4.416.000,00
10.301.1002.1004.0000	CONSTRUÇÃO, AMPLIAÇÃO E REFORMA DE BENS MÓVEIS DA ATENÇÃO BÁSICA		3.000.000,00		3.000.000,00
10.301.1002.1008.0000	ADQUIÇÃO DE EQUIPAMENTOS / BENS MÓVEIS DESTINADOS A ATENÇÃO BÁSICA		500.000,00		500.000,00
10.301.1002.3000.0000	ADQUIÇÃO DE EQUIPAMENTOS / BENS MÓVEIS DESTINADOS A ACADEMIA DA SAÚDE		28.000,00		28.000,00
10.301.1002.8071.0000	CONSTRUÇÃO, AMPLIAÇÃO E REFORMA DA ACADEMIA DA SAÚDE		130.000,00		130.000,00
10	302 Assistência Hospitalar e Ambulatorial		1.810.000,00	14.854.000,00	16.664.000,00
10	302 1001 PROMOÇÃO A SAÚDE DE QUALIDADE			14.854.000,00	14.854.000,00
10.302.1001.2004.0000	MANUTENÇÃO DO SAMU			382.000,00	382.000,00
10.302.1001.2005.0000	MANUTENÇÃO DAS AÇÕES DA MÉDIA E ALTA COMPLEXIDADE			12.830.000,00	12.830.000,00
10.302.1001.2008.0000	MANUTENÇÃO DO CENTRO DE ATENÇÃO PSICOSSOCIAL - CAPS			880.000,00	880.000,00
10.302.1001.2009.0000	TRATAMENTO FORA DO DOMICÍLIO			520.000,00	520.000,00
10.302.1001.2002.0000	MANUTENÇÃO DO CENTRO DE REABILITAÇÃO FÍSICA			87.000,00	87.000,00
10	302 1002 SUPORTE AOS SERVIÇOS DE SAÚDE		1.810.000,00	0,000,00	1.810.000,00
10.302.1002.1004.0000	ADQUIÇÃO DE EQUIPAMENTOS / BENS MÓVEIS DESTINADOS A MÉDIA E ALTA COMPLEXIDADE		1.400.000,00		1.400.000,00
10.302.1002.1008.0000	CONSTRUÇÃO, AMPLIAÇÃO OU REFORMA DA MÉDIA E ALTA COMPLEXIDADE		400.000,00		400.000,00
10	303 Suporte Profissional e Técnico		70.000,00	488.000,00	558.000,00
10	303 1001 PROMOÇÃO A SAÚDE DE QUALIDADE			430.000,00	430.000,00
10.303.1001.2004.0000	PROGRAMA ASSISTÊNCIA FARMACÉUTICA BÁSICA			430.000,00	430.000,00



PREFEITURA MUNICIPAL DE PAUDALHO

AV. RAIL SARDERA, 21 - CNPJ: 11078283/0001-84

PROGRAMA DE TRABALHO

DIÁRIA: R\$ 27,00/27

Orçamento Programa - Exercício de 2021

Anexo 28

Página 18

Lei: 872, Data: 18/12/2020

03 ENTIDADE SUPERVISIONADA

01 FUNDO MUNICIPAL DE SAÚDE

Código	Descrição	Operação Especial	Projetos	Atividades	Total
10	303	1000	SUORTE AOS SERVIÇOS DE SAÚDE		75.000,00
10.303.1000.1949.0000	OBRAS E INSTALAÇÕES DA REDE DE ASSISTÊNCIA FARMACÊUTICA		60.000,00		60.000,00
10.303.1000.1949.0000	ADQUIÇÃO DE EQUIPAMENTOS / BENS MÓVEIS DESTINADOS A ASSISTÊNCIA FARMACÊUTICA		15.000,00		15.000,00
10	304	Vigilância Sanitária			
10	304	1001	PROMOÇÃO A SAÚDE DE QUALIDADE		
10.304.1001.2898.0000	MANUTENÇÃO DAS ATIVIDADES DE VIGILÂNCIA SANITÁRIA			24.000,00	24.000,00
10	304	1002	SUORTE AOS SERVIÇOS DE SAÚDE		
10.304.1002.1949.0000	OBRAS E INSTALAÇÕES DA REDE DE VIGILÂNCIA SANITÁRIA		20.000,00		20.000,00
10.304.1002.1949.0000	ADQUIÇÃO DE EQUIPAMENTOS / BENS MÓVEIS DESTINADOS A VIGILÂNCIA SANITÁRIA		10.000,00		10.000,00
10	305	Vigilância Epidemiológica			
10	305	1001	PROMOÇÃO A SAÚDE DE QUALIDADE		
10.305.1001.2898.0000	MANUTENÇÃO CAMPANHA DE VACINAÇÃO			1.428.000,00	1.428.000,00
10.305.1001.2897.0000	MANUTENÇÃO EM VIGILÂNCIA EM SAÚDE			34.000,00	34.000,00
10	305	1002	SUORTE AOS SERVIÇOS DE SAÚDE		
10.305.1002.1949.0000	OBRAS E INSTALAÇÕES DA REDE DE VIGILÂNCIA EM SAÚDE		50.000,00		50.000,00
10.305.1002.1949.0000	ADQUIÇÃO DE EQUIPAMENTOS / BENS MÓVEIS DESTINADOS A VIGILÂNCIA EM SAÚDE		48.000,00		48.000,00
10	306	Alimentação e Nutrição			
10	306	1001	PROMOÇÃO A SAÚDE DE QUALIDADE		
10.306.1001.2891.0000	AÇÕES DE ALIMENTAÇÃO E NUTRIÇÃO			50.000,00	50.000,00
20	Energias Especiais		25.000,00		25.000,00
20	643	Serviço de Direito Interno	25.000,00		25.000,00
20	643	0000	ENCARGOS PÚBLICOS DIVERSOS		
20.643.0000.0907.0000	AMORTIZAÇÃO DE OBRAS - FMS		25.000,00		25.000,00
20	646	Outros Encargos Especiais	31.000,00		31.000,00
20	646	0000	ENCARGOS PÚBLICOS DIVERSOS		
20.646.0000.0908.0000	DEBITOS JUZGADOS - FMS		8.000,00		8.000,00
20.646.0000.1902.0000	INDENIZAÇÕES E RESTITUIÇÕES - FMS		23.000,00		23.000,00
TOTAL		198.000,00	8.080.000,00	21.880.000,00	29.848.000,00



PREFEITURA MUNICIPAL DE PAUDALHO
 AV PAUL BARDERA, 21 - CNP 1110573230001-84

Orçamento Programa - Exercício de 2021
 Anexo 08
 Page 17
 Lei: 871, Data: 18/12/2020

PROGRAMA DE TRABALHO
 (Inc. I, § 2º, Art. 3º)

01 ENTIDADE SUPERVISIONADA

02 FUNDO MUNICIPAL DE ASSISTÊNCIA SOCIAL

Código	Especificação	Operação Especial	Projetos	Atribuições	Total
02	Assistência Social	290.000,00	140.000,00	1.285.000,00	1.685.000,00
02	12 Administração Geral	290.000,00	140.000,00	1.285.000,00	1.685.000,00
02	12 0001 GESTÃO DA ASSISTÊNCIA SOCIAL	290.000,00	140.000,00	1.285.000,00	1.685.000,00
02.122.0001.0010.0000	CONVENÇÃO A ASSOCIAÇÕES E FUNDAÇÕES	290.000,00			290.000,00
02.122.0001.1040.0000	ADQUIÇÃO DE EQUIPAMENTOS, BENS MÓVEIS DOS PROGRAMAS DO FPMAS		50.000,00		50.000,00
02.122.0001.1046.0000	CONSTRUÇÃO, AMPLIAÇÃO E REFORMA DE PRÉDIOS		50.000,00		50.000,00
02.122.0001.1047.0000	ADQUIÇÃO OU DESAPROPRIÇÃO DE IMÓVEIS		40.000,00		40.000,00
02.122.0001.2000.0000	MANUTENÇÃO DO FPMAS			1.500.000,00	1.500.000,00
02.122.0001.2075.0000	CONFERÊNCIAS, SEMINÁRIOS E CURSOS DE CAPACITAÇÃO			13.000,00	13.000,00
02	241 Assistência em Casa			20.000,00	20.000,00
02	241 0001 BLOCO DE PROTEÇÃO SOCIAL BÁSICA			20.000,00	20.000,00
02.241.0001.2075.0000	FOURTEL PARA PESSOA IDOSA			20.000,00	20.000,00
02	242 Assistência ao Portador de Deficiência			21.000,00	21.000,00
02	242 0001 BLOCO DE PROTEÇÃO SOCIAL BÁSICA			21.000,00	21.000,00
02.242.0001.2071.0000	APOIO A PESSOA COM DEFICIÊNCIA			21.000,00	21.000,00
02	243 Assistência à Criança e ao Adolescente			11.000,00	11.000,00
02	243 0001 BLOCO DE PROTEÇÃO SOCIAL BÁSICA			4.000,00	4.000,00
02.243.0001.2071.0000	APOIO A CRIANÇA E ADOLESCENTE			4.000,00	4.000,00
02	243 0002 BLOCO DA PROTEÇÃO SOCIAL ESPECIAL DE MÉDIA ALTA COMPLEXIDADE			7.000,00	7.000,00
02.243.0002.2040.0000	MANUTENÇÃO DO CONVÊNIO ACOUPLAMENTO DE MENOR			7.000,00	7.000,00
02	244 Assistência Comunitária		390.000,00	3.120.000,00	3.480.000,00
02	244 0001 GESTÃO DA ASSISTÊNCIA SOCIAL		8.000,00		8.000,00
02.244.0001.2075.0000	CURSOS PROFISSIONALIZANTES		8.000,00		8.000,00
02	244 0002 BLOCO DE PROTEÇÃO SOCIAL BÁSICA		150.000,00	347.000,00	497.000,00
02.244.0002.1010.0000	ADQUIÇÃO DE EQUIPAMENTOS / BENS MÓVEIS SOCIAL BÁSICO		50.000,00		50.000,00
02.244.0002.1012.0000	CONSTRUÇÃO/REFORMA/AMPLIAÇÃO DO CRAS (PAP) - SGPV		100.000,00		100.000,00
02.244.0002.2075.0000	MANUTENÇÃO DA PROTEÇÃO SOCIAL BÁSICA - CRAS (PAP)			397.000,00	397.000,00
02.244.0002.2090.0000	MANUTENÇÃO DAS ATIVIDADES VINCULADAS AO SGPV			194.000,00	194.000,00
02	244 0003 BLOCO DA PROTEÇÃO SOCIAL ESPECIAL DE MÉDIA ALTA COMPLEXIDADE		200.000,00	518.000,00	718.000,00
02.244.0003.1010.0000	CONSTRUÇÃO/REFORMA/AMPLIAÇÃO DO CREAS (PAEP) - UNIDADES DE ACOUPLAMENTO		100.000,00		100.000,00
02.244.0003.1011.0000	ADQUIÇÃO DE EQUIPAMENTOS/BENS MÓVEIS ESPECIAL MÉDIA ALTA COMPLEXIDADE		100.000,00		100.000,00
02.244.0003.2075.0000	MANUTENÇÃO DO PROGRAMA SOLA FAMILIAR/SEP			40.000,00	40.000,00
02.244.0003.2090.0000	CENTRO DE REFERÊNCIA ESPECIAL DE ASSISTÊNCIA SOCIAL - CREAS (PAEP)			400.000,00	400.000,00
02.244.0003.2096.0000	MANUTENÇÃO DO PROGRAMA FAMÍLIA ACOUPLADORA			78.000,00	78.000,00



PREFEITURA MUNICIPAL DE PAUDALHO

AV RUA BARBOSA, 21 - CEP: 51107-3500-04

PROGRAMA DE TRABALHO

(Incl. § 2º, Art. 2º)

Orçamento Programa - Exercício de 2007

Anexo 06

Página 18

Lei: 878, Data: 18/12/2006

05 ENTIDADE SUPERVISIONADA
 02 FUNDO MUNICIPAL DE ASSISTENCIA SOCIAL

Código	Especificação	Opção Especial	Preços	Ativadas	Total
05 244 0005	BLOCO DA GESTÃO DO PROGRAMA - BOLSA FAMÍLIA E DO CADASTRO UNICO			180.000,00	180.000,00
05.244.0005.2676.0000	MANUTENÇÃO DO PROGRAMA BOLSA FAMILIAR/CRIF			180.000,00	180.000,00
05 244 0006	BLOCO DA GESTÃO DO SUAS			8.000,00	8.000,00
05.244.0006.2680.0000	MANUTENÇÃO DO ÍNDICE DE SERTÃO DECENTRALIZADA DO SUAS - IGOSUAS			8.000,00	8.000,00
05 244 0007	PROGRAMAS COMPLEMENTARES DA ASSISTÊNCIA SOCIAL			1.858.000,00	1.858.000,00
05.244.0007.2686.0000	PROGRAMA DE BENEFÍCIO EVENTUAL			780.000,00	780.000,00
05.244.0007.2687.0000	MANUTENÇÃO DO PROGRAMA BPC NA ESCOLA			8.000,00	8.000,00
05.244.0007.2688.0000	MANUTENÇÃO PRIMEIRA INFÂNCIA NO SUAS-CRIANÇA FELIZ			172.000,00	172.000,00
05.244.0007.2689.0000	APOIO A RECUP. DE CASAS POPULARES			80.000,00	80.000,00
05.244.0007.2690.0000	MANUTENÇÃO DA EQUIPE DE VISITADORES			8.000,00	8.000,00
05.244.0007.2691.0000	MANUTENÇÃO DAS ATIVIDADES DO PROGRAMA ACESSO-SUAS-TRABALHO			54.000,00	54.000,00
05.244.0007.2692.0000	MANUTENÇÃO DO PROGRAMA DE DISTRIBUIÇÃO DE SOFÁ			228.000,00	228.000,00
05.244.0007.2693.0000	MANUTENÇÃO DO PROGRAMA CASA DE TAPA			50.000,00	50.000,00
05.244.0007.2694.0000	MANUTENÇÃO DO PROGRAMA PROJ. TÉCNICO MINHA CASA MINHA VIDA			462.000,00	462.000,00
05 244 0008	PARA-ESTADUAL		18.000,00	27.000,00	27.000,00
05.244.0008.1940.0000	ADQUIÇÃO DE EQUIPAMENTOS PARA O CRAS FUNDO A FUNDO-ESTADUAL		18.000,00		18.000,00
05.244.0008.2890.0000	MANUTENÇÃO DO CRAS FUNDO A FUNDO-ESTADUAL			8.000,00	8.000,00
05.244.0008.2963.0000	BENEFÍCIO EVENTUAL-ESTADO			21.000,00	21.000,00
TOTAL			580.000,00	4.740.000,00	5.320.000,00



PREFEITURA MUNICIPAL DE PAUDALHO
 AV RAUL SANDOIA, 21 - CNPJ:1387383-0001-44

Orçamento Programa - Exercício de 2021
 Anexo 08
 Page 18
 Lei: 872, Data: 18/12/2020

PROGRAMA DE TRABALHO
 (LRA, § 2º, Art. 27)

03 ENTIDADE SUPERVISIONADA

03 FUNDO MUNICIPAL DE EDUCAÇÃO

Código	Especificação	Operação Especial	Projetos	Atividades	Tot
			90.000,00		90.000,00
10	Saúde				
10	122 Administração Geral		90.000,00		90.000,00
10	122 1000 SUPORTE AOS SERVIÇOS DE SAÚDE		90.000,00		90.000,00
10.122.1000.2001.0000	DESAPROPRIAÇÃO DE IMÓVEIS TERRENAS				
				2.190.000,00	2.190.000,00
12	Educação				
10	122 Administração Geral			2.190.000,00	2.190.000,00
12	120 1301 DESENVOLVIMENTO DA EDUCAÇÃO DE QUALIDADE			2.190.000,00	2.190.000,00
12.120.1301.2890.0000	MANUTENÇÃO DO FUNDO MUNICIPAL DE EDUCAÇÃO				
		90.000,00	11.119.000,00	94.361.000,00	106.480,00
12	361 Ensino Fundamental				
		90.000,00			90.000,00
12.361.3000.0914.0000	ENCARGOS PÚBLICOS DIVERSOS	90.000,00			90.000,00
		90.000,00			90.000,00
12	361 1301 DESENVOLVIMENTO DA EDUCAÇÃO DE QUALIDADE			29.372.000,00	29.372.000,00
12.361.1301.2890.0000	MANUTENÇÃO ENSINO FUNDAMENTAL			304.000,00	304.000,00
12.361.1301.2891.0000	ADQUIÇÃO DE LIVROS DIDÁTICOS			500.000,00	500.000,00
12.361.1301.2893.0000	MANUTENÇÃO DO ENSINO FUNDAMENTAL 30%			18.198.000,00	18.198.000,00
12.361.1301.2894.0000	MANUTENÇÃO DO ENSINO FUNDAMENTAL 40%			12.480.000,00	12.480.000,00
12.361.1301.8804.0000	SUBVENÇÕES SOCIAIS	90.000,00			90.000,00
12	361 1302 SUPORTE COMPLEMENTAR A EDUCAÇÃO				
12.361.1302.1861.0000	ADQUIÇÃO DE TRANSPORTE ESCOLAR/ EQUIPAMENTOS/ MOBILIÁRIOS/ BENS MÓVEIS		11.119.000,00	3.770.000,00	14.889.000,00
12.361.1302.1861.0001	INFRAESTRUTURA DE ESCOLA (CONSTRUÇÃO/ REFORMA E AMPLIAÇÃO)		3.947.000,00		3.947.000,00
12.361.1302.1861.0002	CONSTRUÇÃO, AMPLIAÇÃO E RESTAURAÇÃO DE UNIDADES ESCOLARES		3.148.000,00		3.148.000,00
12.361.1302.1867.0000	ADQUIÇÃO DE EQUIPAMENTOS/ BENS MÓVEIS - ENSINO FUNDAMENTAL		178.000,00		178.000,00
12.361.1302.1868.0000	ADQUIÇÃO DE LIVROS/ BIBLIOTECA PARA O ENSINO FUNDAMENTAL		190.000,00		190.000,00
12.361.1302.1869.0000	CONSTRUÇÃO / REFORMA E AMPLIAÇÃO COM O GSE		300.000,00		300.000,00
12.361.1302.1869.0001	ADQUIÇÃO DE EQUIPAMENTOS / BENS MÓVEIS COM O GSE		80.000,00		80.000,00
12.361.1302.1869.0002	DESAPROPRIAÇÃO DE MÓVEIS COM O FUNDES		190.000,00		190.000,00
12.361.1302.1869.0003	ADQUIÇÃO OU DESAPROPRIAÇÃO DE MÓVEIS		80.000,00		80.000,00
12.361.1302.1869.0004	CONSTRUÇÃO, AMPLIAÇÃO E REFORMA DE QUADRA		904.000,00		904.000,00
12.361.1302.2862.0000	PROGRAMA DINHEIRO DIRETO NA ESCOLA - PDDE			4.000,00	4.000,00
12.361.1302.2862.0001	ADQUIÇÃO DE FARDAMENTOS			30.000,00	30.000,00
12.361.1302.2864.0000	MANUTENÇÃO DO TRANSPORTE ESCOLAR			1.978.000,00	1.978.000,00
12.361.1302.2865.0000	PROGRAMA DE ALIMENTAÇÃO ESCOLAR			920.000,00	920.000,00
12.361.1302.2866.0000	MANUTENÇÃO DO PROGRAMA GSE			1.130.000,00	1.130.000,00
12	363 Ensino Superior				
				10.000,00	10.000,00
12	363 1302 SUPORTE COMPLEMENTAR A EDUCAÇÃO			10.000,00	10.000,00
12.363.1302.2867.0000	MANUTENÇÃO DE CURSOS DE FORMAÇÃO CONTINUADA E QUALIFICAÇÃO PROF			10.000,00	10.000,00
				841.000,00	841.000,00



PREFEITURA MUNICIPAL DE PAUDALHO

RV RAUL BANDAIRA, 21 - CNPJ:11507833000184

PROGRAMA DE TRABALHO

(Inc. 3, § 2º, Art. 2º)

Orçamento Programa - Exercício de 2021

Anexo 08

Página 20

Lei: 973, Data: 16/12/2020

03 ENTIDADE SUPERVISIONADA

03 FUNDO MUNICIPAL DE EDUCAÇÃO

Código	Especificação	Operação Especial	Projetos	Alocações	Total
12	394	1302	SUPOORTE COMPLEMENTAR A EDUCAÇÃO	841.000,00	841.000,00
12.394.1302.2888.0000	MANUTENÇÃO DO TRANSPORTE ESCOLAR UNICENTÁRIO			821.000,00	821.000,00
12.394.1302.2888.0000	CONCESSÃO DE BOLSAS DE ESTUDOS			20.000,00	20.000,00
12	395	Educação Infantil		6.480.000,00	6.480.000,00
12	395	1201	DESENVOLVIMENTO DA EDUCAÇÃO DE QUALIDADE	3.240.000,00	3.240.000,00
12.395.1201.2000.0000	MANUTENÇÃO DA EDUCAÇÃO INFANTIL			134.000,00	134.000,00
12.395.1201.2904.0000	MANUTENÇÃO DO ENSINO INFANTIL 80%			3.100.000,00	3.100.000,00
12.395.1201.2905.0000	MANUTENÇÃO DO ENSINO INFANTIL 40%			11.000,00	11.000,00
12	395	1202	SUPOORTE COMPLEMENTAR A EDUCAÇÃO	3.400.000,00	3.400.000,00
12.395.1202.1994.0000	ADQUIÇÃO DE EQUIPAMENTOS / BENS MÓVEIS PARA O ENSINO INFANTIL			40.000,00	40.000,00
12.395.1202.1995.0000	CONSTRUÇÃO, AMPLIAÇÃO E REFORMA DA REDE INFANTIL			3.100.000,00	3.100.000,00
12.395.1202.1996.0000	CONSTRUÇÃO, REFORMA DE UNIDADES ESCOLARES			190.000,00	190.000,00
12.395.1202.1997.0000	ADQUIÇÃO DE LIVROS BIBLIOTECA PARA O ENSINO INFANTIL			60.000,00	60.000,00
12.395.1202.1998.0000	ADQUIÇÃO DE EQUIPAMENTOS / BENS MÓVEIS - ENSINO INFANTIL			60.000,00	60.000,00
12.395.1202.2902.0000	ADQUIÇÃO DE PARABOLIZADOS			20.000,00	20.000,00
12	396	Educação de Jovens e Adultos		793.000,00	793.000,00
12	396	1201	DESENVOLVIMENTO DA EDUCAÇÃO DE QUALIDADE	793.000,00	793.000,00
12.396.1201.2901.0000	MANUTENÇÃO DA EDUCAÇÃO DE JOVENS E ADULTOS			18.000,00	18.000,00
12.396.1201.2908.0000	ALFABETIZAÇÃO DE JOVENS ADULTOS 80%			775.000,00	775.000,00
28	0000	Energia Elétrica		25.000,00	25.000,00
28	000	Outras Energias Elétricas		25.000,00	25.000,00
28	006	0000	ENCARGOS PÚBLICOS DIVERSOS	25.000,00	25.000,00
28.006.0000.0012.0000	INDENSAÇÕES E RESTITUIÇÕES - FINE			0,000,00	0,000,00
28.006.0000.0013.0000	RENTIMENAS JUDICIAIS - FINE			25.000,00	25.000,00
TOTAL		575.000,00	18.289.000,00	40.405.000,00	57.269.000,00



Documento Assinado Digitalmente por: MARCELLO FUCHS CAMPOS GOUVEIA
 Acesse em: <https://tce.tce.pe.gov.br/ep/validador.seam> Código do documento: 7.ccd04e4-2a65-471b-82f8-0ad560e5e6ed



PREFEITURA MUNICIPAL DE PAUDALHO
 AV. RUA, BARDEIRA, 21 - CEP: 51120-700-000-00

PROGRAMA DE TRABALHO
 (PLA, § 2º, Art. 2º)

Orçamento Programa - Exercício de 2021
 Anexo 06
 Page 21
 Lei: 872, Data: 18/12/2020

03 ENTIDADE SUPERVISORADA
04 FUNDO MUNICIPAL DO DIREITO DA CRIANÇA E DO ADOLESCENTE

Código	Especificação	Operação Especial	Projetos	Ações/Ativ.	Total
04	Assistência Social	11.000,00	20.000,00	12.000,00	43.000,00
04 240	Assistência à Criança e ao Adolescente	11.000,00	20.000,00	12.000,00	43.000,00
04 240 000	FORTALECIMENTO DOS DIREITOS DA CIDADANIA	11.000,00	20.000,00	12.000,00	43.000,00
04240.0004.0001.0000	SUBVENÇÕES A ENTIDADES PARA APOIO A CRIANÇA E AO ADOLESCENTE	11.000,00			11.000,00
04240.0004.1000.0000	ADQUIÇÃO DE EQUIPAMENTOS PARA O FUNDOCA		20.000,00		20.000,00
04240.0004.2000.0000	MANUTENÇÃO DO CONSELHO DE DIREITO DE CRIANÇA E ADOLESCENTE			4.000,00	4.000,00
04240.0004.2800.0000	MANUTENÇÃO DO FUNDOCA			8.000,00	8.000,00
TOTAL		11.000,00	20.000,00	12.000,00	43.000,00



PREFEITURA MUNICIPAL DE PAUDALHO

AV RUA L. B. FERREIRA, 21 - CEP: 51107-000 PAUDALHO - PE

PROGRAMA DE TRABALHO

(Pls. II, § 2º, Art. 27)

Orçamento Programa: - - Exercício de: 2021

Anexo: 08

Página: 23

Lei: 873, Data: 18/12/2020

03 ENTIDADE SUPERVISORADA
 05 FUNDO DE DESENVOLVIMENTO MUNICIPAL

Código	Descrição	Operação Especial	Projetos	Atividades	Total
15	Urbanismo		100.000,00		100.000,00
15 34	Assistência Comunitária		100.000,00		100.000,00
15 34 100	DESENVOLVIMENTO URBANO		100.000,00		100.000,00
15.344.100.100.000	CONSTRUÇÃO DE CENTRO ESPECIALIZADO DE ATENDIMENTO À MULHER		100.000,00		100.000,00
15 45	Infra-Estrutura Urbana		1.000.000,00		1.000.000,00
15 45 100	DESENVOLVIMENTO URBANO		1.000.000,00		1.000.000,00
15.451.100.100.000	CONSTRUÇÃO DA PASSAGEM MELHADA SOBRE O RIO CARIBARIÉ		100.000,00		100.000,00
15.451.100.100.000	CONSTRUÇÃO DO MERCADO DE CARNE DO MUNICÍPIO		100.000,00		100.000,00
15.451.100.100.000	CONSTRUÇÃO DO MOUNT-CAMPO DE FUTEBOL DE QUADRA PARA "O PASSÃO"		120.000,00		120.000,00
15.451.100.100.000	PAVIMENTAÇÃO GRANÍLICA/ASFALTICA E DRENAÇÃO EM VIAS DO MUNICÍPIO DE PAUDALHO		480.000,00		480.000,00
15.451.100.100.000	CONSTRUÇÃO DE PRAÇA, PARQUES E JARDINS NO MUNICÍPIO		100.000,00		100.000,00
TOTAL		0,00	1.100.000,00	0,00	1.100.000,00



PREFEITURA MUNICIPAL DE PAUDALHO
 AV RAUL BANDAIRA, 21 - CNPJ 110078620001-81

Orçamento Programa - Exercício de 2021
 Anexo 08
 Page 23
 Lei: 873, Data: 18/12/2020

PROGRAMA DE TRABALHO
 (R-3, § 2º, Art.3º)

04 AUTARQUIAS

01 AUTARQUIA MUNICIPAL

Conta	Especificação	Operação Especial	Projetos	Atribuições	Total
28	Transporte		10.000,00	867.000,00	877.000,00
28	782 Transporte Residência		10.000,00	867.000,00	877.000,00
28	784 1804 PROMOÇÃO DA MOBILIDADE		10.000,00	867.000,00	877.000,00
28.782.1804.1804.0000	ADQUIÇÃO DE EQUIPAMENTOS E BENS MÓVEIS DESTINADOS A AUTARQUIA DE TRÂNSITO		10.000,00		10.000,00
28.782.1804.2004.0000	MANUTENÇÃO DE ATTP			857.000,00	857.000,00
TOTAL		0,00	10.000,00	867.000,00	877.000,00
TOTAL GERAL		4.884.000,00	25.200.000,00	198.404.000,00	228.488.000,00



**PROGRAMA DE TRABALHO DO GOVERNO
 DEMONSTRATIVO DE FUNÇÕES, SUBFUNÇÕES E PROGRAMAS
 POR PROJETOS, ATIVIDADES E OPERAÇÕES ESPECIAIS**
 (R.C. § 2º, Art. 2º)

Código	Especificação	Operação Especial	Projetos	Atividades	Total
01	Legislativa	0,00	150.000,00	4.771.000,00	4.921.000,00
01	001 Ação Legislativa	0,00	150.000,00	3.871.000,00	3.921.000,00
01	001 0101 Ação Legislativa	0,00	150.000,00	3.871.000,00	3.921.000,00
01.001.0101.0001.0000	MODERNIZAÇÃO, REFORMA E AMPLIAÇÃO DO PRÉDIO DA CÂMARA	0,00	150.000,00	0,00	150.000,00
01.001.0101.1000.0000	ADQUISIÇÃO DE EQUIPAMENTOS BENS MÓVEIS	0,00	90.000,00	0,00	90.000,00
01.001.0101.2000.0000	MANUTENÇÃO DAS ATIVIDADES LEGISLATIVAS	0,00	0,00	1.480.000,00	1.480.000,00
01.001.0101.3000.0000	MANUTENÇÃO DAS ATIVIDADES ADMINISTRATIVAS	0,00	0,00	2.111.000,00	2.111.000,00
01.001.0101.3999.0000	MANUTENÇÃO VERBA INDICATORIA	0,00	0,00	190.000,00	190.000,00
01	271 Previdência Social	0,00	0,00	300.000,00	300.000,00
01	271 0001 COTAÇÃO PREVIDENCIÁRIA	0,00	0,00	300.000,00	300.000,00
01.271.0001.2004.0000	CONTRIBUIÇÃO PREVIDENCIÁRIA	0,00	0,00	300.000,00	300.000,00
04	Administração	290.000,00	210.000,00	8.238.300,00	8.738.300,00
04	122 Administração Org	290.000,00	210.000,00	7.134.350,00	7.574.350,00
04	122 0002 GESTÃO ADMINISTRATIVA DO COMARAS	0,00	18.000,00	20.350,00	38.350,00
04.122.0002.1101.0000	MODERNIZAÇÃO DA ESTRUTURA DO COMARAS	0,00	18.000,00	0,00	18.000,00
04.122.0002.1102.0000	ADQUIÇÃO DE VEÍCULOS, MÓVEIS, MÁQUINAS E EQUIPAMENTOS	0,00	0,00	0,00	0,00
04.122.0002.2001.0000	MANUTENÇÃO DAS ATIVIDADES ADM DO COMARAS	0,00	0,00	14.350,00	14.350,00
04.122.0002.2002.0000	MANUTENÇÃO DO NÚCLEO INTERMUNICIPAL DE MOBILIDADE	0,00	0,00	0,00	0,00
04	122 0401 GESTÃO ADMINISTRATIVA DO MUNICÍPIO	290.000,00	200.000,00	7.084.000,00	7.584.000,00
04.122.0401.0010.0000	REGULARIZAÇÃO DE PRECATÓRIOS	200.000,00	0,00	0,00	200.000,00
04.122.0401.0015.0000	INDENIZAÇÕES E RESTITUIÇÕES	30.000,00	0,00	0,00	30.000,00
04.122.0401.1001.0000	REQUISIAMENTO DA SEC. DA CHEFE DO GABINETE	0,00	10.000,00	0,00	10.000,00
04.122.0401.1002.0000	AMPLIÇÃO, REFORMA EM MÓVEIS	0,00	10.000,00	0,00	10.000,00
04.122.0401.1003.0000	ADQUIÇÃO DE EQUIPAMENTOS BENS MÓVEIS DEST. A SEC. DE ADMINISTRAÇÃO E FINANÇAS	0,00	30.000,00	0,00	30.000,00
04.122.0401.1010.0000	DESAPROPRIAÇÃO DE MÓVEIS	0,00	150.000,00	0,00	150.000,00
04.122.0401.2001.0000	RESTITUIÇÃO DO IMVA	0,00	0,00	0,00	0,00
04.122.0401.2801.0000	MANUTENÇÃO DA SECRETARIA DA CHEFE DO GABINETE	0,00	0,00	1.542.000,00	1.542.000,00
04.122.0401.3010.0000	MANUTENÇÃO DA PROCURADORIA	0,00	0,00	500.000,00	500.000,00
04.122.0401.3011.0000	MANUTENÇÃO DOS SERVIÇOS DO PATRIMÔNIO	0,00	0,00	30.000,00	30.000,00
04.122.0401.3012.0000	MANUTENÇÃO DA JUNTA DO SERVIÇO MILITAR	0,00	0,00	21.000,00	21.000,00
04.122.0401.3013.0000	MANUTENÇÃO DA SECRETARIA DE ADMINISTRAÇÃO E FINANÇAS	0,00	0,00	3.180.000,00	3.180.000,00
04.122.0401.3014.0000	GESTÃO DOS ENCARGOS PREVIDENCIÁRIOS	0,00	0,00	1.880.000,00	1.880.000,00
04.122.0401.3015.0000	PAGAMENTO DE OBRIGAÇÕES E CONTRIBUIÇÕES DOS PRESTADORES DE SERVIÇOS	0,00	0,00	20.000,00	20.000,00
04.122.0401.3016.0000	APOIO A CONSÓRCIOS	0,00	0,00	60.000,00	60.000,00
04	123 Administração Financeira	0,00	0,00	890.000,00	890.000,00
04	123 0401 GESTÃO ADMINISTRATIVA DO MUNICÍPIO	0,00	0,00	890.000,00	890.000,00
04.123.0401.2017.0000	ORRIGAÇÕES TRIBUTARIAS E CONTRIBUTIVAS	0,00	0,00	890.000,00	890.000,00
04	124 Controle Interno	0,00	0,00	200.000,00	200.000,00
04	124 0401 GESTÃO ADMINISTRATIVA DO MUNICÍPIO	0,00	0,00	200.000,00	200.000,00
04.124.0401.2004.0000	MANUTENÇÃO DA CONTROLADORIA GERAL DO MUNICÍPIO	0,00	0,00	200.000,00	200.000,00
04	125 Comunicação Social	0,00	0,00	20.000,00	20.000,00



**PROGRAMA DE TRABALHO DO GOVERNO
 DEMONSTRATIVO DE FUNÇÕES, SUBFUNÇÕES E PROGRAMAS
 POR PROJETOS, ATIVIDADES E OPERAÇÕES ESPECIAIS
 (Inc II, § 2º, Art. 17)**

Código	Especificação	Operação Especial	Projeto	Atividades	Total
04	Administração	284.000,00	216.000,00	8.208.500,00	8.712.500,00
04	130 Comunicação Social	0,00	0,00	22.000,00	22.000,00
04	130 0400 COMUNICAÇÃO GOVERNAMENTAL	0,00	0,00	22.000,00	22.000,00
04.131.0402.2016.0000	DIVULGAÇÃO OFICIAL	0,00	0,00	22.000,00	22.000,00
08	Segurança Pública	0,00	0,00	1.742.000,00	1.742.000,00
08	123 Administração Geral	0,00	0,00	1.731.000,00	1.731.000,00
08	123 0401 GESTÃO ADMINISTRATIVA DO MUNICÍPIO	0,00	0,00	1.731.000,00	1.731.000,00
08.123.0401.1012.0000	ADQUIÇÃO DE EQUIPAMENTOS E BENS MÓVEIS	0,00	0,00	10.000,00	10.000,00
08.123.0401.2027.0000	MANUTENÇÃO DA SECRETARIA DE GOVERNO E SEGURANÇA URBANA	0,00	0,00	-411.000,00	-411.000,00
08.123.0401.2028.0000	MANUTENÇÃO DA GUARDA MUNICIPAL	0,00	0,00	1.711.000,00	1.711.000,00
08	102 Defesa Civil	0,00	0,00	12.000,00	12.000,00
08	102 0001 FORTALECIMENTO DA DEFESA CIVIL	0,00	0,00	12.000,00	12.000,00
08.102.0001.2029.0000	MANUTENÇÃO EXECUTIVA DA DEFESA CIVIL	0,00	0,00	12.000,00	12.000,00
08	Assistência Social	271.000,00	220.000,00	8.028.500,00	8.519.500,00
08	122 Administração Geral	280.000,00	140.000,00	1.801.500,00	2.221.500,00
08	122 0001 GESTÃO DA ASSISTÊNCIA SOCIAL	280.000,00	140.000,00	1.801.500,00	2.221.500,00
08.122.0001.2013.0000	SUBVENÇÃO A ASSOCIAÇÕES E FUNDAÇÕES	280.000,00	0,00	0,00	280.000,00
08.122.0001.1046.0000	ADQUIÇÃO DE EQUIPAMENTOS E BENS MÓVEIS DOS PROGRAMAS DO PMS	0,00	80.000,00	0,00	80.000,00
08.122.0001.1040.0000	CONSTRUÇÃO, AMPLIAÇÃO E REFORMA DE PRÉDIOS	0,00	80.000,00	0,00	80.000,00
08.122.0001.1007.0000	ADQUIÇÃO OU DESAPROPRIAÇÃO DE BENS	0,00	40.000,00	0,00	40.000,00
08.122.0001.2008.0000	MANUTENÇÃO DO CONSELHO TUTELAR	0,00	0,00	204.000,00	204.000,00
08.122.0001.2043.0000	MANUTENÇÃO DA SECRETARIA	0,00	0,00	2.000,00	2.000,00
08.122.0001.2006.0000	MANUTENÇÃO DO PMS	0,00	0,00	1.502.000,00	1.502.000,00
08.122.0001.2075.0000	CONFERÊNCIAS, SEMINÁRIOS E CURSOS DE CAPACITAÇÃO	0,00	0,00	13.000,00	13.000,00
08	241 Assistência ao Idoso	0,00	0,00	25.000,00	25.000,00
08	241 0002 BLOCO DE PROTEÇÃO SOCIAL BÁSICA	0,00	0,00	25.000,00	25.000,00
08.241.0002.2073.0000	POLÍTICA PARA PESSOA IDOSA	0,00	0,00	25.000,00	25.000,00
08	242 Assistência ao Portador de Deficiência	0,00	0,00	21.000,00	21.000,00
08	242 0002 BLOCO DE PROTEÇÃO SOCIAL BÁSICA	0,00	0,00	21.000,00	21.000,00
08.242.0002.2071.0000	APOIO A PESSOA COM DEFICIÊNCIA	0,00	0,00	21.000,00	21.000,00
08	243 Assistência à Criança em Atendimento	11.000,00	25.000,00	24.000,00	60.000,00
08	243 0002 BLOCO DE PROTEÇÃO SOCIAL BÁSICA	0,00	0,00	4.000,00	4.000,00
08.243.0002.2077.0000	APOIO A CRIANÇA E ADOLESCENTE	0,00	0,00	4.000,00	4.000,00
08	242 0003 BLOCO DA PROTEÇÃO SOCIAL ESPECIAL DE MÉDIA ALTA COMPLEXIDADE	0,00	0,00	8.000,00	8.000,00
08.242.0003.2048.0000	MANUTENÇÃO DO CONVÊNIO ACOUPLAMENTO DE MENOR	0,00	0,00	8.000,00	8.000,00



PREFEITURA MUNICIPAL DE PAUDALHO
 AV. RAUL BASTOIA, 27 - CEP: 11073-000-000

Orçamento Programa - Exercício de 2021
 Anexo 07
 Page 3
 Lei 973, Data: 19/12/2020

**PROGRAMA DE TRABALHO DO GOVERNO
 DEMONSTRATIVO DE FUNÇÕES, SUBFUNÇÕES E PROGRAMAS
 POR PROJETOS, ATIVIDADES E OPERAÇÕES ESPECIAIS
 (Incl. § 2º, Art. 2º)**

Código	Especificação	Operação Especial	Projeto	Atividade	Total
09	Assistência Social	271.000,00	220.000,00	6.000,00	497.000,00
09 340	Assistência à Criança e ao Adolescente	11.000,00	20.000,00	24.000,00	55.000,00
09 340 0004	FORTALECIMENTO DOS DIREITOS DA CIDADANIA	11.000,00	20.000,00	12.000,00	43.000,00
09.340.0004.0011.0000	SUBVENÇÕES A ENTIDADES PARA APOIO À CRIANÇA E AO ADOLESCENTE	11.000,00	0,00	0,00	11.000,00
09.340.0004.1990.0000	ADQUIÇÃO DE EQUIPAMENTOS PARA O FUNDECA	0,00	20.000,00	0,00	20.000,00
09.340.0004.2067.0000	MANUTENÇÃO DO CONSELHO DE DIREITO DE CRIANÇA E ADOLESCENTE	0,00	0,00	4.000,00	4.000,00
09.340.0004.2999.0000	MANUTENÇÃO DO FUNDECA	0,00	0,00	4.000,00	4.000,00
09 344	Assistência Comunitária	0,00	280.000,00	3.194.000,00	3.474.000,00
09 344 0001	SEÇÃO DE ASSISTÊNCIA SOCIAL	0,00	0,00	40.000,00	40.000,00
09.344.0001.2000.0000	COOPERADORA ESPECIAL DA MULHER	0,00	0,00	34.000,00	34.000,00
09.344.0001.2074.0000	CURSOS PROFISSIONALIZANTES	0,00	0,00	6.000,00	6.000,00
09 344 0002	BLOCO DE PROTEÇÃO SOCIAL BÁSICA	0,00	190.000,00	547.000,00	837.000,00
09.344.0002.1992.0000	ADQUIÇÃO DE EQUIPAMENTOS / BENS MÓVEIS BL. SOCIAL BÁSICO	0,00	50.000,00	0,00	50.000,00
09.344.0002.1993.0000	CONSTRUÇÃO/REFORMA/AMPLIAÇÃO DO CRAS (PAPF) / SCPV	0,00	140.000,00	0,00	140.000,00
09.344.0002.2070.0000	MANUTENÇÃO DA PROTEÇÃO SOCIAL BÁSICA - CRAS (PAPF)	0,00	0,00	388.000,00	388.000,00
09.344.0002.2099.0000	MANUTENÇÃO DAS ATIVIDADES VINCULADAS AO SCPV	0,00	0,00	164.000,00	164.000,00
09 344 0003	BLOCO DA PROTEÇÃO SOCIAL ESPECIAL DE MÉDIA ALTA COMPLEXIDADE	0,00	200.000,00	219.000,00	419.000,00
09.344.0003.1990.0000	CONSTRUÇÃO/REFORMA/AMPLIAÇÃO DO CREAS (PAPPE) / UNIDADES DE ACOLHIMENTO	0,00	150.000,00	0,00	150.000,00
09.344.0003.1991.0000	ADQUIÇÃO DE EQUIPAMENTOS/BENS MÓVEIS ESPECIAL MÉDIA ALTA COMPLEXIDADE	0,00	100.000,00	0,00	100.000,00
09.344.0003.2070.0000	MANUTENÇÃO DO PROGRAMA BOLSA FAMILIA/DSF	0,00	0,00	40.000,00	40.000,00
09.344.0003.2090.0000	CENTRO DE REFERÊNCIA ESPECIAL DE ASSISTÊNCIA SOCIAL - CREAS (PAPPE)	0,00	0,00	400.000,00	400.000,00
09.344.0003.2099.0000	MANUTENÇÃO DA PROGRAMA FAMÍLIA ACOELHEDORA	0,00	0,00	79.000,00	79.000,00
09 344 0005	BLOCO DA GESTÃO DO PROGRAMA BOLSA FAMÍLIA E DO CADASTRO ÚNICO	0,00	0,00	190.000,00	190.000,00
09.344.0005.2070.0000	MANUTENÇÃO DO PROGRAMA BOLSA FAMILIA/DSF	0,00	0,00	190.000,00	190.000,00
09 344 0006	BLOCO DA GESTÃO DO SUAS	0,00	0,00	5.000,00	5.000,00
09.344.0006.2090.0000	MANUTENÇÃO DO ÍNDICE DE GESTÃO DECENTRALIZADA DO SUAS - IGD/SUAS	0,00	0,00	5.000,00	5.000,00
09 344 0007	PROGRAMAS COMPLEMENTARES DA ASSISTÊNCIA SOCIAL	0,00	0,00	1.850.000,00	1.850.000,00
09.344.0007.2090.0000	PROGRAMA DE BÊNEFÍCIO EVENTUAL	0,00	0,00	190.000,00	190.000,00
09.344.0007.2091.0000	MANUTENÇÃO DO PROGRAMA SPC NA ESCOLA	0,00	0,00	6.000,00	6.000,00
09.344.0007.2092.0000	MANUTENÇÃO PRIMÁRIA INFÂNCIA NO SUAS-CRIANÇA FELIZ	0,00	0,00	172.000,00	172.000,00
09.344.0007.2093.0000	APOIO A RECUP. DE CASAS POPULARES	0,00	0,00	60.000,00	60.000,00
09.344.0007.2094.0000	MANUTENÇÃO DA EQUIPE DE VISITADORES	0,00	0,00	0.000,00	0.000,00
09.344.0007.2095.0000	MANUTENÇÃO DAS ATIVIDADES DO PROGRAMA ACESSUAU-TRABALHO	0,00	0,00	34.000,00	34.000,00
09.344.0007.2097.0000	MANUTENÇÃO DO PROGRAMA DE DISTRIBUIÇÃO DE SOPA	0,00	0,00	228.000,00	228.000,00
09.344.0007.2098.0000	MANUTENÇÃO DO PROGRAMA CASA DE TAPPA	0,00	0,00	60.000,00	60.000,00
09.344.0007.2099.0000	MANUTENÇÃO DO PROGRAMA PROJ. TÉCNICO MINHA CASA MINHA VIDA	0,00	0,00	492.000,00	492.000,00
09 344 0008	PAP-ESTADUAL	0,00	10.000,00	27.000,00	37.000,00
09.344.0008.1990.0000	ADQUIÇÃO DE EQUIPAMENTOS PARA O CRAS-FUNDO A FUNDO-ESTADUAL	0,00	10.000,00	0,00	10.000,00
09.344.0008.2000.0000	MANUTENÇÃO DO CRAS-FUNDO A FUNDO-ESTADUAL	0,00	0,00	6.000,00	6.000,00
09.344.0008.2003.0000	BENEFÍCIO EVENTUALS-ESTADO	0,00	0,00	21.000,00	21.000,00



PREFEITURA MUNICIPAL DE PAUDALHO
 AV RAIL BARDEIRA, 21 - CNPJ:110678820001-84

Orçamento Programa - Exercício de 2021
 Anexo 07
 Page 4
 Lei: 873, Data: 18/12/2020

**PROGRAMA DE TRABALHO DO GOVERNO
 DEMONSTRATIVO DE FUNÇÕES, SUBFUNÇÕES E PROGRAMAS
 POR PROJETOS, ATIVIDADES E OPERAÇÕES ESPECIAIS
 (SILE, § 2º, Art.2º)**

Código	Especificação	Operação Especial	Projeto	Ajustado	Total
06	Previdência Social	0,00	0,00	252.000,00	252.000,00
06	273 Previdência de Regime Estatutário	0,00	0,00	252.000,00	252.000,00
06	273 0401 GESTÃO ADMINISTRATIVA DO MUNICÍPIO	0,00	0,00	252.000,00	252.000,00
06.273.0401.2819.0000	MANUTENÇÃO DAS AÇÕES PREVIDENCIÁRIAS	0,00	0,00	252.000,00	252.000,00
11	Saúde	58.000,00	6.014.000,00	32.041.000,00	38.055.000,00
11	100 Administração Geral	58.000,00	200.000,00	3.890.000,00	4.148.000,00
11	100 1001 PROMOÇÃO A SAÚDE DE QUALIDADE	30.000,00	80.000,00	3.720.000,00	3.720.000,00
11.1.1001.1894.0000	ADQUIÇÃO DE EQUIPAMENTOS/ BENS MÓVEIS DESTINADOS AO CONSELHO DE SAÚDE	0,00	80.000,00	0,00	80.000,00
11.1.1001.2843.0000	GESTÃO TÉCNICA E ADMINISTRATIVA DA SECRETARIA DE SAÚDE	0,00	0,00	1.500,00	1.500,00
11.1.1001.2844.0000	MANUTENÇÃO DAS ATIVIDADES DO FUNDO MUNICIPAL DE SAÚDE	0,00	0,00	3.720.000,00	3.720.000,00
11.1.1001.2847.0000	MANUTENÇÃO DO CONSELHO DE SAÚDE	0,00	0,00	1.000,00	1.000,00
11.1.1001.2854.0000	SUBVENÇÕES SOCIAIS	58.000,00	0,00	0,00	58.000,00
11	100 1002 SUPORTE AOS SERVIÇOS DE SAÚDE	0,00	150.000,00	165.000,00	315.000,00
11.1.1002.1829.0000	ADQUIÇÃO DE EQUIPAMENTOS/ BENS MÓVEIS DESTINADOS AO FUNDO MUNICIPAL DE SAÚDE	0,00	50.000,00	0,00	50.000,00
11.1.1002.1833.0000	CONSTRUÇÃO, AMPLIAÇÃO OU REFORMA EM BENS DO FUNDO MUNICIPAL DE SAÚDE	0,00	90.000,00	0,00	90.000,00
11.1.1002.2846.0000	PAGAMENTO DE OBRIGAÇÕES PATRONAIS - SERVIÇOS DE TERCEIROS	0,00	0,00	25.000,00	25.000,00
11.1.1002.2849.0000	AJUDAS DIVERSAS A POPULAÇÃO	0,00	0,00	140.000,00	140.000,00
11.1.1002.3033.0000	DESAPROPRIAÇÃO DE BENS/TERMINOS	0,00	50.000,00	0,00	50.000,00
11	301 Atenção Básica	0,00	3.711.000,00	11.548.000,00	15.259.000,00
11	301 0002 JUNTA MÉDICA-COMUNAS	0,00	0,000,00	48.000,00	48.000,00
11.301.0002.1894.0000	ADQUIÇÃO DE EQUIP. BENS MÓVEIS P/ IMPL. E GERENCIAMENTO DO PROCESSO SAÚDE - COMUNAS	0,00	0,000,00	0,00	0,000,00
11.301.0002.2000.0000	MANUTENÇÃO DA JUNTA MÉDICA-COMUNAS	0,00	0,00	48.000,00	48.000,00
11	301 1001 PROMOÇÃO A SAÚDE DE QUALIDADE	0,00	0,00	11.498.000,00	11.498.000,00
11.301.1001.2848.0000	MANUTENÇÃO DA ACADEMIA DA SAÚDE	0,00	0,00	113.000,00	113.000,00
11.301.1001.2858.0000	MANUTENÇÃO DAS AÇÕES DO PROGRAMA ACS	0,00	0,00	3.285.000,00	3.285.000,00
11.301.1001.2871.0000	MANUTENÇÃO DAS ATIVIDADES DA ATENÇÃO BÁSICA	0,00	0,00	8.100.000,00	8.100.000,00
11	301 1002 SUPORTE AOS SERVIÇOS DE SAÚDE	0,00	3.700.000,00	0,00	3.700.000,00
11.301.1002.1821.0000	CONSTRUÇÃO, AMPLIAÇÃO E REFORMA DE BENS DA ATENÇÃO BÁSICA	0,00	3.690.000,00	0,00	3.690.000,00
11.301.1002.1833.0000	ADQUIÇÃO DE EQUIPAMENTOS/ BENS MÓVEIS DESTINADOS A ATENÇÃO BÁSICA	0,00	500.000,00	0,00	500.000,00
11.301.1002.2000.0000	ADQUIÇÃO DE EQUIPAMENTOS/ BENS MÓVEIS DESTINADOS A ACADEMIA DA SAÚDE	0,00	30.000,00	0,00	30.000,00
11.301.1002.3001.0000	CONSTRUÇÃO, AMPLIAÇÃO E REFORMA DA ACADEMIA DA SAÚDE	0,00	120.000,00	0,00	120.000,00
11	302 Assistência Hospitalar e Ambulatorial	0,00	1.810.000,00	14.854.000,00	16.664.000,00
11	302 1001 PROMOÇÃO A SAÚDE DE QUALIDADE	0,00	0,00	14.854.000,00	14.854.000,00
11.302.1001.2854.0000	MANUTENÇÃO DO SAMU	0,00	0,00	562.000,00	562.000,00
11.302.1001.2858.0000	MANUTENÇÃO DAS AÇÕES DA MÉDIA E ALTA COMPLEXIDADE	0,00	0,00	12.620.000,00	12.620.000,00
11.302.1001.2864.0000	MANUTENÇÃO DO CENTRO DE ATENÇÃO PSICOSSOCIAL - CAPS	0,00	0,00	669.000,00	669.000,00
11.302.1001.2866.0000	TRATAMENTO FORA DO DOMICÍLIO	0,00	0,00	600.000,00	600.000,00
11.302.1001.2868.0000	MANUTENÇÃO DO CENTRO DE REABILITAÇÃO Física	0,00	0,00	87.000,00	87.000,00



**PROGRAMA DE TRABALHO DO GOVERNO
 DEMONSTRATIVO DE FUNÇÕES, SUBFUNÇÕES E PROGRAMAS
 POR PROJETOS, ATIVIDADES E OPERAÇÕES ESPECIAIS
 (R.C.L. § 2º, Art. 2º)**

Código	Descrição	Operação Especial	Projeto	Atividade	Total
10	Saúde	58.000,00	8.018.000,00	32.835.000,00	39.094.000,00
10	300 Assistência Hospitalar e Ambulatorial	0,00	1.810.000,00	14.054.000,00	15.864.000,00
10	300 1000 SUPORTE AOS SERVIÇOS DE SAÚDE	0,00	1.810.000,00	0,00	1.810.000,00
10.300.1000.1804.0000	ADQUIÇÃO DE EQUIPAMENTOS / BENS MÓVEIS DESTINADOS A MÉDIA E ALTA COMPLEXIDADE	0,00	1.480.000,00	0,00	1.480.000,00
10.300.1000.1805.0000	CONSTRUÇÃO, IMPLANTAÇÃO OU REFORMA DE MÉDIA E ALTA COMPLEXIDADE	0,00	400.000,00	0,00	400.000,00
10	300 Suporte Preventivo e Terapêutico	0,00	75.000,00	400.000,00	500.000,00
10	300 1001 PROMOÇÃO A SAÚDE DE QUALIDADE	0,00	0,00	400.000,00	400.000,00
10.300.1001.2864.0000	PROGRAMA ASSISTÊNCIA FARMACÊUTICA BÁSICA	0,00	0,00	400.000,00	400.000,00
10	300 1002 SUPORTE AOS SERVIÇOS DE SAÚDE	0,00	75.000,00	0,00	75.000,00
10.300.1002.1841.0000	OBRAS E INSTALAÇÕES DA REDE DE ASSISTÊNCIA FARMACÊUTICA	0,00	50.000,00	0,00	50.000,00
10.300.1002.1842.0000	ADQUIÇÃO DE EQUIPAMENTOS / BENS MÓVEIS DESTINADOS A ASSISTÊNCIA FARMACÊUTICA	0,00	25.000,00	0,00	25.000,00
10	304 Vigilância Sanitária	0,00	30.000,00	34.000,00	34.000,00
10	304 1001 PROMOÇÃO A SAÚDE DE QUALIDADE	0,00	0,00	34.000,00	34.000,00
10.304.1001.2865.0000	MANUTENÇÃO DAS ATIVIDADES DE VIGILÂNCIA SANITÁRIA	0,00	0,00	34.000,00	34.000,00
10	304 1002 SUPORTE AOS SERVIÇOS DE SAÚDE	0,00	30.000,00	0,00	30.000,00
10.304.1002.1843.0000	OBRAS E INSTALAÇÕES DA REDE DE VIGILÂNCIA SANITÁRIA	0,00	20.000,00	0,00	20.000,00
10.304.1002.1844.0000	ADQUIÇÃO DE EQUIPAMENTOS / BENS MÓVEIS DESTINADOS A VIGILÂNCIA SANITÁRIA	0,00	10.000,00	0,00	10.000,00
10	305 Vigilância Epidemiológica	0,00	60.000,00	1.408.000,00	1.468.000,00
10	305 1001 PROMOÇÃO A SAÚDE DE QUALIDADE	0,00	0,00	1.408.000,00	1.408.000,00
10.305.1001.2866.0000	MANUTENÇÃO CAMPANHA DE VACINAÇÃO	0,00	0,00	34.000,00	34.000,00
10.305.1001.2867.0000	MANUTENÇÃO EM VIGILÂNCIA EM SAÚDE	0,00	0,00	1.400.000,00	1.400.000,00
10	305 1002 SUPORTE AOS SERVIÇOS DE SAÚDE	0,00	60.000,00	0,00	60.000,00
10.305.1002.1845.0000	OBRAS E INSTALAÇÕES DA REDE DE VIGILÂNCIA EM SAÚDE	0,00	50.000,00	0,00	50.000,00
10.305.1002.1846.0000	ADQUIÇÃO DE EQUIPAMENTOS / BENS MÓVEIS DESTINADOS A VIGILÂNCIA EM SAÚDE	0,00	10.000,00	0,00	10.000,00
10	306 Alimentação e Nutrição	0,00	0,00	50.000,00	50.000,00
10	306 1001 PROMOÇÃO A SAÚDE DE QUALIDADE	0,00	0,00	50.000,00	50.000,00
10.306.1001.2861.0000	AÇÕES DE ALIMENTAÇÃO E NUTRIÇÃO	0,00	0,00	50.000,00	50.000,00
12	Educação	300.000,00	14.048.000,00	40.426.580,00	51.529.580,00
12	100 Administração Geral	0,00	0,00	2.184.580,00	2.184.580,00
12	100 0002 GESTÃO ADMINISTRATIVA DO COMARCA	0,00	0,00	2.184,00	2.184,00
12.1.00.0002.0204.0000	MANUTENÇÃO DA ESCOLA TÉCNICA PRÍNCIPE FERREIRA	0,00	0,00	1.000,00	1.000,00
12.1.00.0002.0207.0000	MANUTENÇÃO DA ESCOLA PRÍNCIPE FERREIRA DE ADM. PÚBLICA	0,00	0,00	1.184,00	1.184,00
12	100 1001 DESENVOLVIMENTO DA EDUCAÇÃO DE QUALIDADE	0,00	0,00	2.184.580,00	2.184.580,00
12.1.00.1.001.2829.0000	MANUTENÇÃO DA SEÇÃO DE EDUCAÇÃO	0,00	0,00	4.000,00	4.000,00
12.1.00.1.001.2830.0000	MANUTENÇÃO DO FUNDO MUNICIPAL DE EDUCAÇÃO	0,00	0,00	2.180.580,00	2.180.580,00



PREFEITURA MUNICIPAL DE PAUDALHO

AV RUI BARCENA, 21 - CNPJ: 11027823/0001-84

Orçamento Programa - Exercício de 2021

Anexo 07

Página 8

Lei 972, Data: 19/12/2020

**PROGRAMA DE TRABALHO DO GOVERNO
 DEMONSTRATIVO DE FUNÇÕES, SUBFUNÇÕES E PROGRAMAS
 POR PROJETOS, ATIVIDADES E OPERAÇÕES ESPECIAIS**
 (Inc. 5, § 2º, Art. 2º)

Código	Especificação	Operação Especial	Projetos	Atividades	T+1
12	Educação	590.000,00	19.349.000,00	46.408.980,00	57.356.980,00
12	381 Ensino Fundamental	590.000,00	11.114.000,00	20.391.000,00	46.000,00
12	381 388 ENCARGOS PÚBLICOS DIVERSOS	0,00	0,00	0,00	500,00
12.381.1200.0014.0000	AMORTIZAÇÃO DE OBRAS - FINE	500.000,00	0,00	0,00	500,00
12	381 1201 DESENVOLVIMENTO DA EDUCAÇÃO DE QUALIDADE	90.000,00	0,00	29.570.000,00	29.570,00
12.381.1201.3880.0000	MANUTENÇÃO ENSINO FUNDAMENTAL	0,00	0,00	29.400,00	29.400,00
12.381.1201.3881.0000	ADQUIÇÃO DE LIVROS DIDÁTICOS	0,00	0,00	300.000,00	300.000,00
12.381.1201.3882.0000	MANUTENÇÃO DO ENSINO FUNDAMENTAL, 60%	0,00	0,00	19.108.000,00	19.108.000,00
12.381.1201.3883.0000	MANUTENÇÃO DO ENSINO FUNDAMENTAL, 40%	0,00	0,00	12.460.000,00	12.460.000,00
12.381.1201.3884.0000	SUBVENÇÃO E DOAÇÃO	90.000,00	0,00	0,00	90.000,00
12	381 1202 SUPORTE COMPLEMENTAR A EDUCAÇÃO	0,00	11.114.000,00	3.779.000,00	14.888,00
12.381.1202.1980.0000	AGUIÇÃO DE TRANSPORTE ESCOLAR/EQUIPAMENTOS MOBILIÁRIOS/RENS MÓVEIS	0,00	2.847.000,00	0,00	2.847,00
12.381.1202.1983.0000	INFRAESTRUTURA DE ESCOLA (CONSTRUÇÃO/REFORMA E AMPLIAÇÃO)	0,00	6.140.000,00	0,00	6.140,00
12.381.1202.1985.0000	CONSTRUÇÃO, AMPLIAÇÃO E RESTAURAÇÃO DE UNIDADES ESCOLARES	0,00	1.190.000,00	0,00	1.190,00
12.381.1202.1987.0000	ADQUIÇÃO DE EQUIPAMENTOS/RENS MÓVEIS - ENSINO FUNDAMENTAL	0,00	179.000,00	0,00	179,00
12.381.1202.1987.3000	ADQUIÇÃO DE LIVROS/ BIBLIOTECA PARA O ENSINO FUNDAMENTAL	0,00	190.000,00	0,00	190,00
12.381.1202.1988.0000	CONSTRUÇÃO/REFORMA E AMPLIAÇÃO COM O GSE	0,00	300.000,00	0,00	300,00
12.381.1202.1989.0000	ADQUIÇÃO DE EQUIPAMENTOS/RENS MÓVEIS COM O GSE	0,00	90.000,00	0,00	90,00
12.381.1202.1990.0000	DESAPROPRIÇÃO DE MÓVEIS COM O FUNDER	0,00	190.000,00	0,00	190,00
12.381.1202.1990.3000	ADQUIÇÃO OU DESAPROPRIÇÃO DE MÓVEIS	0,00	90.000,00	0,00	90,00
12.381.1202.2000.0000	CONSTRUÇÃO, AMPLIAÇÃO E REFORMA DE QUADRAS	0,00	904.000,00	0,00	904,00
12.381.1202.2000.3000	PROGRAMA DEVEDOR DIRETO NA ESCOLA - PDDE	0,00	0,00	4.000,00	4.000,00
12.381.1202.2005.0000	ADQUIÇÃO DE FARMACUTICOS	0,00	0,00	50.000,00	50,00
12.381.1202.2004.0000	MANUTENÇÃO DO TRANSPORTE ESCOLAR	0,00	0,00	1.870.000,00	1.870.000,00
12.381.1202.2005.3000	PROGRAMA DE ALIMENTAÇÃO ESCOLAR	0,00	0,00	820.000,00	820.000,00
12.381.1202.2006.0000	MANUTENÇÃO DO PROGRAMA GSE	0,00	0,00	1.130.000,00	1.130.000,00
12	382 Ensino Profissional	0,00	0,00	19.000,00	19.000,00
12	382 1202 SUPORTE COMPLEMENTAR A EDUCAÇÃO	0,00	0,00	19.000,00	19.000,00
12.382.1202.2007.0000	MANUTENÇÃO DE CURSOS DE FORMAÇÃO CONTINUADA E QUALIFICAÇÃO PROF	0,00	0,00	19.000,00	19.000,00
12	384 Ensino Superior	0,00	0,00	841.000,00	841.000,00
12	384 1202 SUPORTE COMPLEMENTAR A EDUCAÇÃO	0,00	0,00	841.000,00	841.000,00
12.384.1202.2008.0000	MANUTENÇÃO DO TRANSPORTE ESCOLAR UNIVERSITÁRIO	0,00	0,00	821.000,00	821.000,00
12.384.1202.2009.0000	CONCESSÃO DE BOLSAS DE ESTUDOS	0,00	0,00	20.000,00	20.000,00
12	385 Educação Infantil	0,00	8.430.000,00	3.285.000,00	8.895.000,00
12	385 1201 DESENVOLVIMENTO DA EDUCAÇÃO DE QUALIDADE	0,00	0,00	3.245.000,00	3.245.000,00
12.385.1201.3000.0000	MANUTENÇÃO DA EDUCAÇÃO INFANTE	0,00	0,00	134.000,00	134.000,00
12.385.1201.3004.0000	MANUTENÇÃO DO ENSINO INFANTE, 60%	0,00	0,00	3.100.000,00	3.100.000,00
12.385.1201.3005.0000	MANUTENÇÃO DO ENSINO INFANTE, 40%	0,00	0,00	11.000,00	11.000,00



**PROGRAMA DE TRABALHO DO GOVERNO
 DEMONSTRATIVO DE FUNÇÕES, SUBFUNÇÕES E PROGRAMAS
 POR PROJETOS, ATIVIDADES E OPERAÇÕES ESPECIAIS
 (Inc. II, § 2º, Art. 2º)**

Código	Especificação	Operação Especial	Projeto	Atividade	Total		
12	Educação	388.000,00	10.346.000,00	40.408.280,00	51.132.280,00		
12	388	Educação Infantil	0,00	3.400.000,00	3.280.000,00	6.680.000,00	
12	388	1202	SUporte complementar à educação	0,00	3.400.000,00	20.000,00	3.420.000,00
12.388.1202.198A.0000	ADQUIÇÃO DE EQUIPAMENTOS / BENS MÓVEIS PARA O ENSINO INFANTE	0,00	40.000,00	0,00	40.000,00		
12.388.1202.198B.0000	CONSTRUÇÃO, AMPLIAÇÃO E REFORMA DA REDE INFANTE	0,00	5.100.000,00	0,00	5.100.000,00		
12.388.1202.198C.0000	CONSTRUÇÃO, REFORMA DE UNIDADES ESCOLARES	0,00	100.000,00	0,00	100.000,00		
12.388.1202.198D.0000	ADQUIÇÃO DE LIVROS / BIBLIOTECA PARA O ENSINO INFANTE	0,00	80.000,00	0,00	80.000,00		
12.388.1202.198E.0000	ADQUIÇÃO DE EQUIPAMENTOS / BENS MÓVEIS - ENSINO INFANTE	0,00	80.000,00	0,00	80.000,00		
12.388.1202.3860.0000	ADQUIÇÃO DE FARDAMENTOS	0,00	0,00	20.000,00	20.000,00		
12	388	Educação de Jovens e Adultos	0,00	0,00	790.000,00	790.000,00	
12	388	1301	DESENVOLVIMENTO DA EDUCAÇÃO DE QUALIDADE	0,00	0,00	790.000,00	790.000,00
12.388.1301.3801.0000	MANUTENÇÃO DA EDUCAÇÃO DE JOVENS E ADULTOS	0,00	0,00	18.000,00	18.000,00		
12.388.1301.3802.0000	ALFABETIZAÇÃO DE JOVENS ADULTOS 87%	0,00	0,00	772.000,00	772.000,00		
13	Cultura	50.000,00	40.000,00	2.672.000,00	2.762.000,00		
13	122	Administração Geral	50.000,00	0,00	480.000,00	530.000,00	
13	122	1301	DESENVOLVIMENTO E PROMOÇÃO CULTURAL	50.000,00	0,00	480.000,00	530.000,00
13.122.1301.3805.0000	SUBVENÇÃO A ENTIDADES CULTURAIS	50.000,00	0,00	0,00	50.000,00		
13.122.1301.3807.0000	MANUTENÇÃO DA SECRETARIA DE CULTURA E TURISMO	0,00	0,00	480.000,00	480.000,00		
13	388	Difusão Cultural	0,00	60.000,00	2.192.000,00	2.192.000,00	
13	388	1301	DESENVOLVIMENTO E PROMOÇÃO CULTURAL	0,00	60.000,00	2.132.000,00	2.192.000,00
13.388.1301.1881.0000	ADQUIÇÃO DE EQUIPAMENTO / BENS MÓVEIS DESTINADOS A SOC. E CULTURA	0,00	20.000,00	0,00	20.000,00		
13.388.1301.1882.0000	ADQUIÇÃO DE INSTRUMENTOS MUSICAIS	0,00	20.000,00	0,00	20.000,00		
13.388.1301.1883.0000	ADQUIÇÃO DE EQUIPAMENTO / LIVROS PARA A BIBLIOTECA	0,00	20.000,00	0,00	20.000,00		
13.388.1301.2822.0000	APÓIO DAS ATIVIDADES FESTIVAS E CULTURAIS	0,00	0,00	2.112.000,00	2.112.000,00		
13.388.1301.2804.0000	MANUTENÇÃO DA BIBLIOTECA	0,00	0,00	8.000,00	8.000,00		
13	888	Turismo	0,00	0,00	6.000,00	6.000,00	
13	888	1301	DESENVOLVIMENTO E PROMOÇÃO CULTURAL	0,00	0,00	6.000,00	6.000,00
13.888.1301.2810.0000	APÓIO AS ATIVIDADES TURÍSTICAS	0,00	0,00	6.000,00	6.000,00		
15	Urbanismo	0,00	8.897.800,00	12.800.000,00	21.727.800,00		
15	122	Administração Geral	0,00	150.000,00	12.657.000,00	12.807.000,00	
15	122	1381	REABILITAÇÃO DE ÁREAS URBANAS	0,00	150.000,00	7.492.000,00	7.642.000,00
15.122.1381.3850.0000	MANUTENÇÃO DOS SERVIÇOS DE DEBRES E CONTROLE URBANO	0,00	0,00	3.240.000,00	2.202.000,00		
15.122.1381.3870.0000	MANUTENÇÃO DA SECRETARIA DE OBRAS	0,00	0,00	5.200.000,00	5.200.000,00		
15.122.1381.3882.0000	DESAPROPRIAÇÃO DE MÓVEIS/TERREÇOS	0,00	150.000,00	0,00	150.000,00		
15	122	1502	DESENVOLVIMENTO URBANO	0,00	0,00	5.200.000,00	5.200.000,00
15.122.1502.2832.0000	MANUTENÇÃO DE LIMPEZA PÚBLICA	0,00	0,00	5.200.000,00	5.200.000,00		
15	122	1503	ILUMINAÇÃO PÚBLICA EFICIENTE	0,00	0,00	2.052.000,00	2.052.000,00
15.122.1503.2833.0000	MANUTENÇÃO DAS AÇÕES DA ILUMINAÇÃO PÚBLICA	0,00	0,00	2.052.000,00	2.052.000,00		



**PROGRAMA DE TRABALHO DO GOVERNO
 DEMONSTRATIVO DE FUNÇÕES, SUBFUNÇÕES E PROGRAMAS
 POR PROJETOS, ATIVIDADES E OPERAÇÕES ESPECIAIS**
 (Inc II, § 2º, Art 2º)

Código	Especificação	Operação Especial	Projetos	Atividades	Total
15	Urbanismo	0,00	6.827.000,00	12.895.850,00	21.722.850,00
15	122 Administração Geral	0,00	180.000,00	12.887.850,00	13.067.850,00
15	244 Assessoria Consultoria	0,00	103.000,00	0,00	103.000,00
15	244 1502 DESENVOLVIMENTO URBANO	0,00	103.000,00	0,00	103.000,00
15.244.1502.1001.0000	CONSTRUÇÃO DE CENTRO ESPECIALIZADO DE ATENDIMENTO À MULHER	0,00	103.000,00	0,00	103.000,00
15	461 Infra-Estrutura Urbana	0,00	6.185.000,00	0,00	6.185.000,00
15	461 1502 DESENVOLVIMENTO URBANO	0,00	6.043.000,00	0,00	6.043.000,00
15.461.1502.1011.0000	PAVIMENTAÇÃO DRAMÁTICA ASFÁLTICA DE VIAS MUNICÍPIO DE PAUDALHO	0,00	6.043.000,00	0,00	6.043.000,00
15.461.1502.1011.0000	CONSTRUÇÃO, AMPLIAÇÃO E RESTAURAÇÃO DE PRÉDIOS PÚBLICOS	0,00	180.000,00	0,00	180.000,00
15.461.1502.1011.0000	ADQUIÇÃO DE EQUIPAMENTOS DESENVOLVIMENTO DESTINADOS A SECRETARIAS	0,00	80.000,00	0,00	80.000,00
15.461.1502.1054.0000	CONSTRUÇÃO DA PASSAGEM MOURADA SOBRE O RIO CARBAZEI	0,00	180.000,00	0,00	180.000,00
15.461.1502.1056.0000	CONSTRUÇÃO DO MERCADO DE CARNE DO MUNICÍPIO	0,00	180.000,00	0,00	180.000,00
15.461.1502.1001.0000	CONSTRUÇÃO DO NOVO CAMPO DE FUTEBOL, DE QUADRA LARANJEIROS "O PASSÃO"	0,00	120.000,00	0,00	120.000,00
15.461.1502.1007.0000	PAVIMENTAÇÃO GRANÍTICA - ASFÁLTICA E DRENAGEM EM VIAS DO MUNICÍPIO DE PAUDALHO	0,00	480.000,00	0,00	480.000,00
15.461.1502.1008.0000	CONSTRUÇÃO DE PRAÇA, PARQUES E JARDINS NO MUNICÍPIO	0,00	150.000,00	0,00	150.000,00
15	461 1508 ILUMINAÇÃO PÚBLICA EFICIENTE	0,00	120.000,00	0,00	120.000,00
15.461.1502.1021.0000	EXPANSÃO E MELHORIA DO SISTEMA DE ILUMINAÇÃO DO MUNICÍPIO DE PAUDALHO	0,00	120.000,00	0,00	120.000,00
15	462 Serviços Urbanos	0,00	300.000,00	55.850,00	355.850,00
15	462 0004 RESÍDUOS SÓLIDOS - COMARAS	0,00	0,00	13.850,00	13.850,00
15.462.0004.0004.0000	AMPLANTAMENTO E GERENCIAMENTO DO RESÍDUO SÓLIDO-COMARAS	0,00	0,00	13.850,00	13.850,00
15	462 1501 REABILITAÇÃO DE ÁREAS URBANAS	0,00	200.000,00	40.000,00	240.000,00
15.462.1501.1011.0000	CONSTRUÇÃO, AMPLIAÇÃO E RESTAURAÇÃO DE MICRODUS	0,00	180.000,00	0,00	180.000,00
15.462.1501.1023.0000	CONST./REST./MANUT. DE PORTAS, BARRIOS, PASSAGENS MOURADAS E ESCADARIAS	0,00	180.000,00	0,00	180.000,00
15.462.1501.2094.0000	MANUTENÇÃO EM MICRODUS	0,00	0,00	40.000,00	40.000,00
15	500 Estradas Rurais	0,00	120.000,00	0,00	120.000,00
15	504 1505 INTERVENÇÕES VARIAS	0,00	120.000,00	0,00	120.000,00
15.504.1505.1022.0000	MELHORAMENTO DE ESTRADAS VICINAIS	0,00	120.000,00	0,00	120.000,00
15	813 1400	0,00	100.000,00	0,00	100.000,00
15	813 1502 DESENVOLVIMENTO URBANO	0,00	100.000,00	0,00	100.000,00
15.813.1502.1023.0000	CONSTRUÇÃO E RESTAURAÇÃO DE PRAÇAS, PARQUES E JARDINS	0,00	100.000,00	0,00	100.000,00
17	Saneamento	0,00	100.000,00	0,00	100.000,00
17	812 Saneamento Básico Urbano	0,00	100.000,00	0,00	100.000,00



PREFEITURA MUNICIPAL DE PAUDALHO
 AV. RUA BARBOSA, 21 - CEP: 11067-000-001-04

Orçamento Programa - Exercício de 2021
 Anexo 07
 Page 8
 Lei: 873, Data: 18/12/2020

**PROGRAMA DE TRABALHO DO GOVERNO
 DEMONSTRATIVO DE FUNÇÕES, SUBFUNÇÕES E PROGRAMAS
 POR PROJETOS, ATIVIDADES E OPERAÇÕES ESPECIAIS
 (Incl. § 2º, Art.2º)**

Código	Especificação	Operação Especial	Projeto	Atividade	Total
17	Saneamento	0,00	100.000,00	0,00	100.000,00
17	812 Saneamento Básico Urbano	0,00	100.000,00	0,00	100.000,00
17	812 1201 ÁGUA E ESGOTO-SERVIÇOS URBANOS	0,00	100.000,00	0,00	100.000,00
17.812.1201.1000.0000	CONSTRUÇÃO E REST. DE ESGOTAMENTO BÁSICO	0,00	100.000,00	0,00	100.000,00
18	Saúde Ambiental	0,00	150.000,00	72.440,00	222.440,00
18	122 Administração Geral	0,00	0,00	8.440,00	8.440,00
18	122 3000 LICENCIAMENTO AMBIENTAL - COMISSÃO	0,00	0,00	8.440,00	8.440,00
18.122.3000.2000.0000	AGÊNCIA REGIONAL DE LICENCIAMENTO AMBIENTAL-COMISSÃO	0,00	0,00	8.440,00	8.440,00
18	541 Preservação e Conservação Ambiental	0,00	0,00	64.000,00	64.000,00
18	541 1801 DEFESA DO MEIO AMBIENTE	0,00	0,00	64.000,00	64.000,00
18.541.1801.2000.0000	MANUTENÇÃO DAS AÇÕES DO MEIO AMBIENTE	0,00	0,00	64.000,00	64.000,00
18.541.1801.2000.0000	MANUTENÇÃO DO CONSELHO DE DESENVOLVIMENTO RURAL E SUSTENTÁVEL E MEIO AMBIENTE	0,00	0,00	64.000,00	64.000,00
18	544 Recursos Hídricos	0,00	150.000,00	0,00	150.000,00
18	544 1801 DEFESA DO MEIO AMBIENTE	0,00	150.000,00	0,00	150.000,00
18.544.1801.1000.0000	ESTRUTURAÇÃO DE RECURSOS HÍDRICOS NO MUNICÍPIO DE PAUDALHO	0,00	150.000,00	0,00	150.000,00
20	Agricultura	0,00	715.000,00	118.000,00	833.000,00
20	122 Administração Geral	0,00	0,00	38.000,00	38.000,00
20	122 2001 DESENVOLVIMENTO E INFRAESTRUTURA URBANA E RURAL	0,00	0,00	38.000,00	38.000,00
20.122.2001.3007.0000	MANUTENÇÃO DA SECRETARIA DE AGRICULTURA E ABASTECIMENTO	0,00	0,00	38.000,00	38.000,00
20	805 Abastecimento	0,00	200.000,00	81.000,00	281.000,00
20	805 2001 DESENVOLVIMENTO E INFRAESTRUTURA URBANA E RURAL	0,00	100.000,00	18.000,00	118.000,00
20.805.2001.1027.0000	CONSTRUÇÃO, AMPLIAÇÃO E REST. DE MERCADO, MATADOUROS E FEIRAS	0,00	100.000,00	0,00	100.000,00
20.805.2001.2000.0000	MANUTENÇÃO DE MERCADOS, FEIRAS E MATADOURO	0,00	0,00	18.000,00	18.000,00
20	805 3000 FOMENTO AO ABASTECIMENTO ALIMENTAR	0,00	100.000,00	63.000,00	163.000,00
20.805.3000.1000.0000	ADQUIÇÃO DE MÁQUINAS E EQUIPAMENTOS PARA APOIO À PRODUÇÃO	0,00	100.000,00	0,00	100.000,00
20.805.3000.2000.0000	DISTRIBUIÇÃO DE MUDAS E SEMENTES (PROJETO PLANTANDO VIDAS)	0,00	0,00	40.000,00	40.000,00
20.805.3000.2040.0000	APOIO À AGRICULTURA FAMILIAR	0,00	0,00	23.000,00	23.000,00
20	808 Energia Rural	0,00	515.000,00	0,00	515.000,00
20	808 2001 DESENVOLVIMENTO E INFRAESTRUTURA URBANA E RURAL	0,00	515.000,00	0,00	515.000,00
20.808.2001.1020.0000	ADQUIÇÃO DE EQUIPAMENTOS/REDE MÓVEIS AGRÍCOLAS	0,00	515.000,00	0,00	515.000,00
25	Controles e Serviços	0,00	0,00	20.000,00	20.000,00



PREFEITURA MUNICIPAL DE PAUDALHO
 AV PAUL BANDEIRA, 21 - CNPJ 11.057.883/0001-04

Orçamento Programa - Exercício de 2021
 Anexo 07
 Page 10
 Lei: 872, Data: 18/12/2020

**PROGRAMA DE TRABALHO DO GOVERNO
 DEMONSTRATIVO DE FUNÇÕES, SUBFUNÇÕES E PROGRAMAS
 POR PROJETOS, ATIVIDADES E OPERAÇÕES ESPECIAIS**
 (Inc. 5, § 2º, Art. 2º)

Código	Especificação	Operação Especial	Projeto	Atividade	Tot
22	Controle e Serviços	0,00	0,00	20.000,00	20.000,00
22	691 Promoção Comunitária	0,00	0,00	20.000,00	20.000,00
22	691 2361 COMÉRCIO E SERVIÇOS	0,00	0,00	20.000,00	20.000,00
22.691.2361.2000.0000	APOIO AS ATIVIDADES COMERCIAIS	0,00	0,00	20.000,00	20.000,00
26	Transporte	0,00	18.000,00	887.000,00	877.000,00
26	782 Transporte Rodoviário	0,00	18.000,00	887.000,00	877.000,00
26	782 1004 PROMOÇÃO DA MOBILIDADE	0,00	18.000,00	887.000,00	877.000,00
26.782.1004.1999.0000	ADQUIÇÃO DE EQUIPAMENTOS / BENS MÓVEIS DESTINADOS A AUTARQUIA DE TRÂNSITO	0,00	18.000,00	0,00	18.000,00
26.782.1004.2099.0000	MANUTENÇÃO DA ATP	0,00	0,00	887.000,00	887.000,00
27	Desporto e Lazer	10.000,00	578.000,00	70.000,00	658.000,00
27	122 Administração Geral	10.000,00	0,00	70.000,00	80.000,00
27	122 2703 DESENVOLVIMENTO DO ESPORTE E ATIVIDADES MOTORAS	10.000,00	0,00	70.000,00	80.000,00
27.122.2703.0000.0000	SUBVENÇÕES A ENTIDADES ESPORTIVAS	10.000,00	0,00	0,00	10.000,00
27.122.2703.2011.0000	APOIO AO DESPORTO	0,00	0,00	70.000,00	70.000,00
27	491 Infra-Estrutura Urbana	0,00	578.000,00	0,00	578.000,00
27	491 2701 ESPORTE E LAZER - INFRAESTRUTURA E MODERNIZAÇÃO ESPORTIVA	0,00	578.000,00	0,00	578.000,00
27.491.2701.1997.0000	CONSTRUÇÃO/REFORMA/AMPLIAÇÃO DO ESTÁDIO DE FUTEBOL	0,00	100.000,00	0,00	100.000,00
27.491.2701.1998.0000	CONSTRUÇÃO/AMPLIAÇÃO E RESTAURAÇÃO DE GIMÁSIO	0,00	478.000,00	0,00	478.000,00
27	812 Desporto Comunitário	0,00	8.000,00	0,00	8.000,00
27	812 2702 DESENVOLVIMENTO DO ESPORTE E ATIVIDADES MOTORAS	0,00	8.000,00	0,00	8.000,00
27.812.2702.2012.0000	PROGRAMA SEQUENDO TEMPO	0,00	8.000,00	0,00	8.000,00
28	Energia Especial	3.078.000,00	0,00	0,00	3.078.000,00
28	640 Serviço de Dívida Interna	2.707.000,00	0,00	0,00	2.707.000,00
28	640 1000 ENCARGOS PÚBLICOS DIVERSOS	2.707.000,00	0,00	0,00	2.707.000,00
28.640.1000.0001.0000	AMORTIZAÇÃO DA DÍVIDA	2.700.000,00	0,00	0,00	2.700.000,00
28.640.1000.0002.0000	JUROS E ENCARGOS DA DÍVIDA	12.000,00	0,00	0,00	12.000,00
28.640.1000.0007.0000	AMORTIZAÇÃO DE DÍVIDAS - FMS	25.000,00	0,00	0,00	25.000,00
28	646 Outras Energias Especiais	341.000,00	0,00	0,00	341.000,00
28	646 1000 ENCARGOS PÚBLICOS DIVERSOS	341.000,00	0,00	0,00	341.000,00
28.646.1000.0001.0000	ENCARGOS PÚBLICOS	20.000,00	0,00	0,00	20.000,00
28.646.1000.0003.0000	INDENIZAÇÕES E RESTITUIÇÕES	150.000,00	0,00	0,00	150.000,00
28.646.1000.0004.0000	REGULARIZAÇÃO DE PRECATÓRIOS	710.000,00	0,00	0,00	710.000,00
28.646.1000.0008.0000	SENTENÇAS JUDICIAIS - FMS	0.000,00	0,00	0,00	0.000,00
28.646.1000.0009.0000	INDENIZAÇÕES E RESTITUIÇÕES - FMS	20.000,00	0,00	0,00	20.000,00
28.646.1000.0012.0000	INDENIZAÇÕES E RESTITUIÇÕES - FMS	0.000,00	0,00	0,00	0.000,00
28.646.1000.0013.0000	SENTENÇAS JUDICIAIS - FMS	20.000,00	0,00	0,00	20.000,00



PREFEITURA MUNICIPAL DE PAUDALHO
 AV RUIL BANCHEIRA, 21 - CEP: 51078-000-64

Orçamento Programa - Exercício de 2021
 Anexo 07
 Page 11
 Lei: 973, Data: 16/12/2020

**PROGRAMA DE TRABALHO DO GOVERNO
 DEMONSTRATIVO DE FUNÇÕES, SUBFUNÇÕES E PROGRAMAS
 POR PROJETOS, ATIVIDADES E OPERAÇÕES ESPECIAIS**
 (RLS, § 2º, Artº)

Código	Especificação	Operação Especial	Projeto	Atividade	Total
28	Despesa Recorrente	3.076.000,00	0,00	0,00	3.076,00
44	Reserva de Contingência	400.000,00	0,00	0,00	400,00
44.000	Reserva de Contingência	400.000,00	0,00	0,00	400,00
44.000.0000	RESERVA DE CONTINGÊNCIA	400.000,00	0,00	0,00	400,00
44.000.0000.0000	RESERVA DE CONTINGÊNCIA	400.000,00	0,00	0,00	400,00
TOTAL		4.884.000,00	00.000.000,00	108.434.000,00	147.000,00



**DESPESA POR FUNÇÃO, SUBFUNÇÃO E PROGRAMAS
 CONFORME O VÍNCULO COM OS RECURSOS**
 (Rú. II, § 2º, Art. 2º)

Código	Descrição	Orçamentária	Unidade	Emp. Indicat.	Total
01	Legislativa			4.321.000,00	4.321.000,00
01-001	Ação Legislativa			3.821.000,00	3.821.000,00
01-001-0101	AÇÃO LEGISLATIVA			3.821.000,00	3.821.000,00
01-001-0101-0001	Provisória Básica			500.000,00	500.000,00
01-001-0101-0002	GESTÃO PRECATORIAL			300.000,00	300.000,00
04	Administração	8.473.000,00	98.330,00		8.571.330,00
04-100	Administração Geral	7.038.000,00	98.330,00		7.136.330,00
04-100-0002	GESTÃO ADMINISTRATIVA DO DEPARTAMENTO		98.330,00		98.330,00
04-100-0001	GESTÃO ADMINISTRATIVA DO MUNICÍPIO	7.038.000,00			7.038.000,00
04-100-0001-0001	Administração Financeira	800.000,00			800.000,00
04-100-0001-0002	GESTÃO ADMINISTRATIVA DO MUNICÍPIO	600.000,00			600.000,00
04-100-0001-0003	Contabilidade	200.000,00			200.000,00
04-100-0001-0004	GESTÃO ADMINISTRATIVA DO MUNICÍPIO	200.000,00			200.000,00
04-100-0001-0005	Comunicação Social	20.000,00			20.000,00
04-100-0001-0006	COMUNICAÇÃO GOVERNAMENTAL	20.000,00			20.000,00
06	Segurança Pública	1.743.000,00			1.743.000,00
06-100	Administração Geral	1.731.000,00			1.731.000,00
06-100-0001	GESTÃO ADMINISTRATIVA DO MUNICÍPIO	1.731.000,00			1.731.000,00
06-100-0002	Defesa Civil	12.000,00			12.000,00
06-100-0002-0001	FORTALECIMENTO DA DEFESA CIVIL	12.000,00			12.000,00
08	Assistência Social	5.814.000,00			5.814.000,00
08-100	Administração Geral	2.201.000,00			2.201.000,00
08-100-0001	GESTÃO DA ASSISTÊNCIA SOCIAL	2.201.000,00			2.201.000,00
08-240	Assistência ao Idoso	25.000,00			25.000,00
08-240-0002	BLOCO DE PROTEÇÃO SOCIAL BÁSICA	25.000,00			25.000,00
08-240-0002-0001	Assistência ao Portador de Deficiência	21.000,00			21.000,00
08-240-0002-0002	BLOCO DE PROTEÇÃO SOCIAL BÁSICA	21.000,00			21.000,00
08-240-0002-0002-0001	Assistência à Criança e ao Adolescente	20.000,00			20.000,00
08-240-0002-0002-0002	BLOCO DE PROTEÇÃO SOCIAL BÁSICA	4.000,00			4.000,00
08-240-0002-0002-0002-0001	BLOCO DA PROTEÇÃO SOCIAL ESPECIAL DE MÉDIA/ALTA COMPLEXIDADE	8.000,00			8.000,00
08-240-0004	FORTALECIMENTO DOS DIREITOS DA CIDADANIA	40.000,00			40.000,00
08-240-0004-0001	Assistência Comunitária	40.000,00			40.000,00
08-244	0901 GESTÃO DA ASSISTÊNCIA SOCIAL	40.000,00			40.000,00
08-244-0902	BLOCO DE PROTEÇÃO SOCIAL BÁSICA	687.000,00			687.000,00
08-244-0903	BLOCO DA PROTEÇÃO SOCIAL ESPECIAL DE MÉDIA/ALTA COMPLEXIDADE	718.000,00			718.000,00
08-244-0908	BLOCO DA GESTÃO DO PROGRAMA BOLSA FAMÍLIA E DO CAGASTRO ÚNICO	180.000,00			180.000,00
08-244-0909	BLOCO DA GESTÃO DO SUAS	4.000,00			4.000,00
08-244-0907	PROGRAMAS COMPLEMENTARES DA ASSISTÊNCIA SOCIAL	1.898.000,00			1.898.000,00
08-244-0908	PRE-ESTADUAL	37.000,00			37.000,00
09	Proteção Social	395.000,00			395.000,00
09-270	Proteção do Regime Estatutário	395.000,00			395.000,00
09-270-0001	GESTÃO ADMINISTRATIVA DO MUNICÍPIO	395.000,00			395.000,00



PREFEITURA MUNICIPAL DE PAUDALHO

AV. PAUL SANDERA, 31 - CNPJ: 11.087.983/0001-24

Orçamento Programa - Exercício de 2021

Anexo 08

Página 2

Lei: 972, Data: 16/12/2020

**DESPESA POR FUNÇÃO, SUBFUNÇÃO E PROGRAMAS
 CONFORME O VÍNCULO COM OS RECURSOS
 (Incl. § 2º, Art. 16)**

Código	Descrição	Orç.Fun	Vinc.Fun	Adm. Indireta	Total
10	Saúde	12.107.000,00	25.362.000,00		37.469.000,00
10 100	Administração Geral	4.140.000,00			4.140.000,00
10 101	PROMOÇÃO A SAÚDE DE QUALIDADE	3.825.000,00			3.825.000,00
10 102	SUORTE AOS SERVIÇOS DE SAÚDE	815.000,00			815.000,00
10 301	Atenção Básica	1.269.000,00	14.250.000,00		15.519.000,00
10 301 0003	JURTA MÉDICA-COMUNAS		54.000,00		54.000,00
10 301 1001	PROMOÇÃO A SAÚDE DE QUALIDADE	875.000,00	10.825.000,00		11.700.000,00
10 301 1002	SUORTE AOS SERVIÇOS DE SAÚDE	394.000,00	3.375.000,00		3.769.000,00
10 302	Assistência Hospitalar e Ambulatorial	6.967.000,00	10.967.000,00		17.934.000,00
10 302 1001	PROMOÇÃO A SAÚDE DE QUALIDADE	6.527.000,00	8.117.000,00		14.644.000,00
10 302 1002	SUORTE AOS SERVIÇOS DE SAÚDE	440.000,00	1.750.000,00		2.190.000,00
10 303	Suporte Profilático e Terapêutico	60.000,00	475.000,00		535.000,00
10 303 1001	PROMOÇÃO A SAÚDE DE QUALIDADE	55.000,00	380.000,00		435.000,00
10 303 1002	SUORTE AOS SERVIÇOS DE SAÚDE	5.000,00	95.000,00		100.000,00
10 304	Vigilância Sanitária	30.000,00	74.000,00		104.000,00
10 304 1001	PROMOÇÃO A SAÚDE DE QUALIDADE		74.000,00		74.000,00
10 304 1002	SUORTE AOS SERVIÇOS DE SAÚDE	30.000,00			30.000,00
10 305	Vigilância Epidemiológica	1.155.000,00	274.000,00		1.429.000,00
10 305 1001	PROMOÇÃO A SAÚDE DE QUALIDADE	1.125.000,00	214.000,00		1.339.000,00
10 305 1002	SUORTE AOS SERVIÇOS DE SAÚDE	30.000,00	60.000,00		90.000,00
10 306	Alimentação e Nutrição		50.000,00		50.000,00
10 306 1001	PROMOÇÃO A SAÚDE DE QUALIDADE		50.000,00		50.000,00
12	Educação	23.496.000,00	26.026.000,00		49.522.000,00
12 100	Administração Geral	2.164.000,00	2.000,00		2.166.000,00
12 101	DESENVOLVIMENTO DA EDUCAÇÃO DE QUALIDADE	2.164.000,00	2.000,00		2.166.000,00
12 301	Educação Fundamental	14.180.000,00	20.000.000,00		34.180.000,00
12 301 0000	ENCARGOS PÚBLICOS DIVERSOS		500.000,00		500.000,00
12 301 1001	DESENVOLVIMENTO DA EDUCAÇÃO DE QUALIDADE	294.000,00	20.000.000,00		20.294.000,00
12 301 1002	SUORTE COMPLEMENTAR A EDUCAÇÃO	13.235.000,00	1.960.000,00		15.195.000,00
12 302	Educação Profissional	10.000,00			10.000,00
12 302 1002	SUORTE COMPLEMENTAR A EDUCAÇÃO	10.000,00			10.000,00
12 304	Educação Superior	641.000,00			641.000,00
12 304 1002	SUORTE COMPLEMENTAR A EDUCAÇÃO	641.000,00			641.000,00
12 305	Educação Infantil	6.264.000,00	2.421.000,00		8.685.000,00
12 305 1001	DESENVOLVIMENTO DA EDUCAÇÃO DE QUALIDADE	134.000,00	2.111.000,00		2.245.000,00
12 305 1002	SUORTE COMPLEMENTAR A EDUCAÇÃO	5.130.000,00	290.000,00		5.420.000,00
12 306	Educação de Jovens e Adultos	18.000,00	775.000,00		793.000,00
12 306 1001	DESENVOLVIMENTO DA EDUCAÇÃO DE QUALIDADE	18.000,00	775.000,00		793.000,00
16	Cultura	2.186.000,00			2.186.000,00
16 100	Administração Geral	500.000,00			500.000,00
16 101	DESENVOLVIMENTO E PROMOÇÃO CULTURAL	580.000,00			580.000,00
16 300	Órgão Cultural	2.186.000,00			2.186.000,00
16 301	DESENVOLVIMENTO E PROMOÇÃO CULTURAL	2.186.000,00			2.186.000,00



**DESPESA POR FUNÇÃO, SUBFUNÇÃO E PROGRAMAS
 CONFORME O VÍNCULO COM OS RECURSOS**
 (incl. § 2º, Art.2º)

Código	Descrição	Orçamento	Vinculo	Adm. Indireta	Total
13 999	Títulos	8.000,00			8.000,00
13 999 1901	DESENVOLVIMENTO E PROMOÇÃO CULTURAL	8.000,00			8.000,00
15	Urbanismo	20.912.000,00	1.195.800,00		21.707.800,00
15 122	Administração Geral	12.887.000,00			12.887.000,00
15 122 1901	REABILITAÇÃO DE ÁREAS URBANAS	7.348.000,00			7.348.000,00
15 122 1902	DESENVOLVIMENTO URBANO	5.288.000,00			5.288.000,00
15 122 1903	ILUMINAÇÃO PÚBLICA EFICIENTE	2.251.000,00			2.251.000,00
15 244	Assistência Comunitária		100.000,00		100.000,00
15 244 1902	DESENVOLVIMENTO URBANO		100.000,00		100.000,00
15 451	Infra-Estrutura Urbana	7.085.000,00	1.288.000,00		8.163.000,00
15 451 1902	DESENVOLVIMENTO URBANO	5.985.000,00	1.288.000,00		7.273.000,00
15 451 1903	ILUMINAÇÃO PÚBLICA EFICIENTE	1.100.000,00			1.100.000,00
15 452	Serviços Urbanos	240.000,00	13.800,00		253.800,00
15 452 3904	RESÍDUOS SÓLIDOS - COMARAS		13.800,00		13.800,00
15 452 1901	REABILITAÇÃO DE ÁREAS URBANAS	240.000,00			240.000,00
15 858	Extensão Rural	120.000,00			120.000,00
15 858 1902	INTERVENÇÕES URBANAS	120.000,00			120.000,00
15 919	Luzes	100.000,00			100.000,00
15 919 1902	DESENVOLVIMENTO URBANO	100.000,00			100.000,00
17	Saneamento	100.000,00			100.000,00
17 912	Saneamento Básico Urbano	100.000,00			100.000,00
17 912 1701	ÁGUA E ESGOTO - SERVIÇOS URBANOS	100.000,00			100.000,00
18	Obras Ambientais	218.000,00	8.440,00		226.440,00
18 122	Administração Geral		8.440,00		8.440,00
18 122 3905	LICENCIAMENTO AMBIENTAL - COMARAS		8.440,00		8.440,00
18 541	Preservação e Conservação Ambiental	60.000,00			60.000,00
18 541 1901	DEPESA DO MEIO AMBIENTE	60.000,00			60.000,00
18 544	Recursos Móveis	100.000,00			100.000,00
18 544 1901	DEPESA DO MEIO AMBIENTE	100.000,00			100.000,00
20	Agricultura	325.000,00			325.000,00
20 122	Administração Geral	28.000,00			28.000,00
20 122 2001	DESENVOLVIMENTO E INFRAESTRUTURA URBANA E RURAL	28.000,00			28.000,00
20 858	Assistência	297.000,00			297.000,00
20 858 2001	DESENVOLVIMENTO E INFRAESTRUTURA URBANA E RURAL	118.000,00			118.000,00
20 858 2002	FOMENTO AO ABASTECIMENTO ALIMENTAR	180.000,00			180.000,00
20 858	Extensão Rural	915.000,00			915.000,00
20 858 2001	DESENVOLVIMENTO E INFRAESTRUTURA URBANA E RURAL	915.000,00			915.000,00
22	Comércio e Serviços	30.000,00			30.000,00
22 951	Promoção Comercial	30.000,00			30.000,00
22 951 2201	COMÉRCIO E SERVIÇOS	30.000,00			30.000,00
23	Terapias	677.000,00			677.000,00



PREFEITURA MUNICIPAL DE PAUDALHO
 AV. RAUL BANDAIRA, 27 - CNPJ: 11.987.030/0001-44

Orçamento Programa - Exercício de 2021
 Anexo III
 Page 4
 Lei: 972, Data: 19/12/2020

**DESPESA POR FUNÇÃO, SUBFUNÇÃO E PROGRAMAS
 CONFORME O VÍNCULO COM OS RECURSOS**
 (R\$ 1, § 2º, Art. 2º)

Código	Descrição	Orcamto	Vinculos	Ano. Indica	Total
26 782	Transporte Rodoviário	877.000,00			877.000,00
26 782 1504	PROTEÇÃO DA MOBILIDADE	877.000,00			877.000,00
27	Desporto e Lazer	850.000,00			850.000,00
27 122	Administração Geral	80.000,00			80.000,00
27 122 3700	DESENVOLVIMENTO DO ESPORTE E ATIVIDADES MOTORAS	80.000,00			80.000,00
27 451	Infra-Estrutura Urbana	570.000,00			570.000,00
27 451 2701	ESPORTE E LAZER - INFRAESTRUTURA E MODERNIZAÇÃO ESPORTIVA	570.000,00			570.000,00
27 812	Desporto Comunitário	0.000,00			0.000,00
27 812 3701	DESENVOLVIMENTO DO ESPORTE E ATIVIDADES MOTORAS	0.000,00			0.000,00
28	Energia Especial	3.498.000,00		20.000,00	3.478.000,00
28 840	Serviço de Energia elétrica	2.737.000,00			2.737.000,00
28 840 0000	ENCARGOS PÚBLICOS DIVERSOS	2.737.000,00			2.737.000,00
28 840	Custos Energia Especial	321.000,00		20.000,00	341.000,00
28 840 2000	ENCARGOS PÚBLICOS DIVERSOS	321.000,00		20.000,00	341.000,00
89	Reserva de Contingência	400.000,00			400.000,00
89 000	Reserva de Contingência	400.000,00			400.000,00
89 000 0000	RESERVA DE CONTINGÊNCIA	400.000,00			400.000,00
TOTAL		80.388.000,00	62.363.000,00	4.341.000,00	147.092.000,00



PREFEITURA MUNICIPAL DE PAUDALHO

AV PAUL SANDOZA, 21 - CNPJ/11307393/0001-64

Orçamento Programa - Exercício de 2021

Anexo 09

Página 1

DEMONSTRATIVO DAS DESPESAS POR ORGÃO E FUNÇÕES DE GOVERNO

(Inc. II, § 2º, Art. 2º)

Lei: 973, Data: 19/12/2020

ORGÃO	FUNÇÃO	DESCRIÇÃO	VALOR
01-01		CORPO DELIBERATIVO DA SECRETARIA	
	01	Legislativa	4.321.000,00
	26	Energias Especiais	20.000,00
02-01		SECRETARIA MUNICIPAL DA CHEFE DO GABINETE	
	04	Administração	1.814.000,00
	38	Assistência Social	298.000,00
02-02		PROCLAMADORA GERAL DO MUNICÍPIO	
	04	Administração	841.000,00
02-03		SECRETARIA DE ADMINISTRAÇÃO E FINANÇAS	
	04	Administração	6.018.000,00
	00	Previdência Social	305.000,00
	28	Energias Especiais	2.877.000,00
	39	Reserva de Contingência	400.000,00
02-06		SECRETARIA DE EDUCAÇÃO	
	12	Educação	4.000,00
02-06		SECRETARIA DE GOVERNO	
	09	Segurança Pública	1.731.000,00
02-07		SECRETARIA DE DESENVOLVIMENTO URBANO E AGRÁRIO	
	08	Segurança Pública	12.000,00
	16	Urbanismo	20.142.000,00
	23	Comércio e Serviços	20.000,00
02-08		SECRETARIA DE SAÚDE	
	10	Saúde	2.306,00
02-09		SECRETARIA DE DESENVOLVIMENTO E ASSISTÊNCIA SOCIAL	
	08	Assistência Social	2.028,00
02-10		SECRETARIA DE CULTURA E TURISMO	
	12	Cultura	2.732.606,00
02-11		SECRETARIA ESPORTE, JUVENTUDE, LAZER E DES. ECONÔMICO	
	27	Desporto e Lazer	656.000,00



DEMONSTRATIVO DAS DESPESAS POR ORGÃO E FUNÇÕES DE GOVERNO
 (Inc II, § 2º, Art.2º)

Lei: 973, Data: 18/12/2020

ORÇÃO			Valor
02 12	SECRETARIA ENCADE AGRICULTURA, ABASTECIMENTO E MEIO AMBIENTE		
Função	17	Saneamento	100.000,00
Função	18	Gestão Ambiental	210.000,00
Função	20	Agricultura	820.000,00
02 35	COMANAM		
Função	04	Administração	30.300,00
Função	10	Saúde	34.000,00
Função	12	Educação	2.300,00
Função	15	Urbanismo	10.800,00
Função	18	Gestão Ambiental	6.440,00
03 01	FUNDO MUNICIPAL DE SAÚDE		
Função	10	Saúde	37.000.000,00
Função	28	Encargos Especiais	50.000,00
03 02	FUNDO MUNICIPAL DE ASSISTENCIA SOCIAL		
Função	28	Assistência Social	1.200.000,00
03 03	FUNDO MUNICIPAL DE EDUCAÇÃO		
Função	10	Saúde	30.000,00
Função	12	Educação	57.810.000,00
Função	28	Encargos Especiais	20.000,00
03 04	FUNDO MUNICIPAL DO DIREITO DA CRIANÇA E DO ADOLESCENTE		
Função	08	Assistência Social	40.000,00
03 05	FUNDO DE DESENVOLVIMENTO MUNICIPAL		
Função	15	Urbanismo	1.100.000,00
04 01	AUTARQUIA MUNICIPAL		
Função	28	Transporte	677.000,00
TOTAL GERAL			147.000.000,00

RESUMO DO TOTAL ORÇADO POR ORÇÃO

01 01	CORPO DELIBERATIVO DA SECRETARIA	4.341.000,00
02 01	SECRETARIA MUNICIPAL DA CHEFIA DO GABINETE	2.982.000,00
03 02	PROCURADORIA GERAL DO MUNICÍPIO	841.000,00



PREFEITURA MUNICIPAL DE PAUDALHO

AV SAUÁ BARRERA, 31 - CNPJ 11.887.833/0001-44

Orçamento Programa - Exercício de 2021

Anexo 09

Página 9

DEMONSTRATIVO DAS DESPESAS POR ÓRGÃO E FUNÇÕES DE GOVERNO

(R\$) § 2º, ALCZ

Lei: 972, Data: 19/11/2020

02.03	SECRETARIA DE ADMINISTRAÇÃO E FINANÇAS	6.750.000,00
02.06	SECRETARIA DE EDUCAÇÃO	4.000,00
02.09	SECRETARIA DE GOVERNO	1.701.000,00
02.07	SECRETARIA DE DESENVOLVIMENTO URBANO E AGRÁRIO	20.564.000,00
02.08	SECRETARIA DE SAÚDE	2.000,00
02.09	SECRETARIA DE DESENVOLVIMENTO E ASSISTÊNCIA SOCIAL	2.000,00
02.10	SECRETARIA DE CULTURA E TURISMO	2.722.000,00
02.11	SECRETARIA ESPORTE, JUVENTUDE, LAZER E DES. ECONÔMICOS	800.000,00
02.12	SECRETARIA ENXODE AGRICULTURA, ABASTECIMENTO E MANEJO	
02.30	COMISSÃO	116.000,00
03.01	FUNDO MUNICIPAL DE SAÚDE	38.048.000,00
03.02	FUNDO MUNICIPAL DE ASSISTÊNCIA SOCIAL	9.502.000,00
03.03	FUNDO MUNICIPAL DE EDUCAÇÃO	57.584.000,00
03.04	FUNDO MUNICIPAL DO DIREITO DA CRIANÇA E DO ADOLESCENTE	000,00
03.05	FUNDO DE DESENVOLVIMENTO MUNICIPAL	1.182.000,00
04.01	ALTADELA MUNICIPAL	677.000,00
TOTAL		147.000.000,00

RESUMO DO TOTAL ORÇADO POR FUNÇÃO

01	Legislativa	4.271.000,00
04	Administração	6.712.330,00
06	Segurança Pública	1.742.000,00
08	Assistência Social	5.816.000,00
09	Previdência Social	355.000,00
10	Saúde	38.048.000,00
12	Educação	57.529.980,00
13	Cultura	2.722.000,00
15	Urbanismo	21.737.650,00
17	Saneamento	100.000,00
18	Qualidade Ambiental	222.440,00
20	Agricultura	820.000,00
23	Comércio e Serviços	20.000,00
26	Transporte	677.000,00
27	Esportes e Lazer	800.000,00
29	Encargos Especiais	3.078.000,00
99	Reserva de Contingência	420.000,00



PREFEITURA MUNICIPAL DE PAUDALHO
AV RUIZ BANDEIRA, 31 - CEP: 51107-900-44

Orçamento Programa - Exercício de 2021
Anexo 08
Página 4

DEMONSTRATIVO DAS DESPESAS POR ORGÃO E FUNÇÕES DE GOVERNO
(R\$) (L. 27, Art. 2º)

Lei: 872, Data: 16/12/2020

TOTAL	147.000.000,00
-------	----------------



Código	Específicas	Categoria	Valor
04	Assistência Social		5.819.000,00
3.1.90.04.00	CONTRATAÇÃO POR TEMPO DETERMINADO	999.000,00	
3.1.90.11.00	VENCIMENTOS E VANTAGENS FIXAS - PESSOAL CIVIL	1.900.000,00	
3.1.90.13.00	OBRIGAÇÕES PATRONAIS	358.000,00	
3.1.90.01.00	SENTENÇAS JUDICIAIS	3.000,00	
3.1.90.43.00	SUBVENÇÕES SOCIAIS	330.000,00	
3.1.90.14.00	DIARIAS - CIVIL	37.000,00	
3.1.90.30.00	MATERIAL DE CONSUMO	488.000,00	
3.1.90.32.00	Material, Bem ou Serviço para Distribuição Gratuita	430.000,00	
3.1.90.35.00	PASSAGENS E DESPESAS COM LOCOMOÇÃO	3.000,00	
3.1.90.36.00	OUTROS SERVIÇOS DE TERCEIROS - PESSOA FÍSICA	328.000,00	
3.1.90.38.00	OUTROS SERVIÇOS DE TERCEIROS - PESSOA JURÍDICA	488.000,00	
3.1.90.49.00	OUTROS AUXÍLIOS FINANCEIROS A PESSOA FÍSICA	120.000,00	
3.1.90.60.00	DESPESAS DE EXERCÍCIOS ANTERIORES	35.000,00	
3.1.90.90.00	INDENIZAÇÕES E RESTITUIÇÕES	549.000,00	
4.4.90.51.00	OBRAS E INSTALAÇÕES	350.000,00	
4.4.90.52.00	EQUIPAMENTOS E MATERIAL PERMANENTE	220.000,00	
4.4.90.61.00	ADQUIÇÃO DE IMÓVEIS	40.000,00	
05	Previdência Social		300.000,00
3.1.90.01.00	Aposentadorias, Reserva Remunerada e Reformas	270.000,00	
3.1.90.03.00	Períodos de RPPS e do Mútuo	30.000,00	
10	Saúde		38.000.000,00
3.1.90.04.00	CONTRATAÇÃO POR TEMPO DETERMINADO	8.500.000,00	
3.1.90.11.00	VENCIMENTOS E VANTAGENS FIXAS - PESSOAL CIVIL	6.400.000,00	
3.1.90.13.00	OBRIGAÇÕES PATRONAIS	1.300.000,00	
3.1.90.02.00	DESPESAS DE EXERCÍCIOS ANTERIORES	500,00	
3.1.90.43.00	SUBVENÇÕES SOCIAIS	90.000,00	
3.1.90.14.00	DIARIAS - CIVIL	38.000,00	
3.1.90.30.00	MATERIAL DE CONSUMO	4.188.500,00	
3.1.90.32.00	Material, Bem ou Serviço para Distribuição Gratuita	575.000,00	
3.1.90.35.00	OUTROS SERVIÇOS DE TERCEIROS - PESSOA FÍSICA	584.500,00	
3.1.90.36.00	OUTROS SERVIÇOS DE TERCEIROS - PESSOA JURÍDICA	1.548.500,00	
3.1.90.47.00	OBRIGAÇÕES TRIBUTÁRIAS E CONTRIBUTIVAS	30.000,00	
3.1.90.60.00	DESPESAS DE EXERCÍCIOS ANTERIORES	90.000,00	
3.1.90.90.00	INDENIZAÇÕES E RESTITUIÇÕES	4.938.000,00	
4.4.90.51.00	OBRAS E INSTALAÇÕES	3.075.000,00	
4.4.90.52.00	EQUIPAMENTOS E MATERIAL PERMANENTE	2.280.000,00	
4.4.90.61.00	ADQUIÇÃO DE IMÓVEIS	50.000,00	



PREFEITURA MUNICIPAL DE PAUDALHO
AV MAUL BANDEIRA, 21 - - CNPJ 11067393/0001-84

Orçamento Programa - Exercício de 2021

SEGURIDADE SOCIAL

Área 11

Página 2

Lei: 973, Data: 16/12/2020

Code	Descrição	Categoria	Valor
TOTAL:			R\$ 370.000,00



PREFEITURA MUNICIPAL DE PAUDALHO
 AV PAUL SAUREM, 21 - PAUDALHO/PE

Orçamento Programa - Educação de 2021

ANÁLISE DE APLICAÇÃO NO ENSINO

Lei: 872, Data: 14/10/2016
 Página: 1

	Valor Previsto	Obrigatório
RECURSOS SETORAIS TRANSFERIDOS DE OUTROS TÍTULOS (Cópia do art. 214 da Constituição)	10.980.000,00	12.740.000,00
1. RECEITAS DE IMPOSTOS		
1.1 - Receita Fiscais de Impostos sobre a Propriedade Predial e Terrenos Urbanos - IPTU	2.794.000,00	490.780,00
1.1.1 - IPTU	2.794.000,00	490.780,00
1.1.2 - Outros Impostos sobre a Propriedade Predial e Terrenos Urbanos - IPTU	0,00	0,00
1.2 - Receita Mensal de Imposto sobre Transmissão Inter-Vivos - ITMI	1.000.000,00	200.000,00
1.2.1 - ITMI	1.000.000,00	200.000,00
1.2.2 - Outros Impostos sobre a Propriedade Predial e Terrenos Urbanos - IPTU	0,00	0,00
1.3 - Receitas Resultantes do Imposto sobre Serviços de Qualquer Natureza - ISS	3.220.000,00	830.000,00
1.3.1 - ISS	3.220.000,00	830.000,00
1.3.2 - Outros Impostos sobre Serviços de Qualquer Natureza - ISS	0,00	0,00
1.4 - Receitas Resultantes do Imposto de Renda sobre Lucros e Proventos - IRPJ	2.000.000,00	400.000,00
1.4.1 - IRPJ	2.000.000,00	400.000,00
1.4.2 - Outros Impostos sobre Lucros e Proventos - IRPJ	0,00	0,00
2. RECEITAS DE TRANSFERÊNCIAS CONSTITUCIONAIS E LEGAIS	80.000.000,00	13.207.000,00
2.1 - Contribuinte FPM	40.470.000,00	10.000.000,00
2.1.1 - Parcela vinculada à CF, art. 158, I, alínea I	30.000.000,00	6.070.000,00
2.1.2 - Parcela vinculada à CF, art. 158, I, alínea II	10.470.000,00	3.930.000,00
2.1.3 - Parcela vinculada à CF, art. 158, I, alínea III	0,00	0,00
2.2 - Contribuinte ICMS	10.000,00	3.200,00
2.2.1 - ICMS-Desenvolvimento - L.C. nº97/99	10.000,00	3.200,00
2.3 - Contribuinte IPI	20.000,00	10.000,00
2.3.1 - Contribuinte IPI	20.000,00	10.000,00
2.4 - Contribuinte IPTU	0,00	0,00
2.5 - Contribuinte ITR	0,00	0,00
2.6 - Contribuinte ITVA	0,00	0,00
2.7 - Contribuinte IOF-Qua	0,00	0,00
3. TOTAL DA RECEITA DE IMPOSTOS (1+2)	14.000.000,00	16.337.000,00
RECURSOS ALOCADOS PARA FUNDAMENTADO DO ENSINO		
4. RECEITA DA APLICAÇÃO FINANCEIRA DE CURSOS RESERVADA EM IMPOSTOS VINCULADOS AO ENSINO	0,00	0,00
5. RECEITA DE TRANSFERÊNCIA DO PPOF	2.794.000,00	3.270.000,00
5.1 - Transferências do Salário-Educação	1.500.000,00	1.500.000,00
5.2 - Transferências Diretas - PPOF	4.000,00	4.000,00
5.3 - Transferências Diretas - PPOF	800.000,00	800.000,00
5.4 - Transferências Diretas - PPOF	300.000,00	300.000,00
5.5 - Outras Transferências do PPOF	40.000,00	40.000,00
5.6 - Aplicação Financeira do Recurso do PPOF	16.000,00	16.000,00
6. RECEITA DE TRANSFERÊNCIAS DE CONVÊNIO	4.000.000,00	4.000.000,00
6.1 - Transferências de Convênio	4.000.000,00	4.000.000,00
6.2 - Aplicação Financeira dos Recursos de Convênio	0,00	0,00
7. RECEITA DE OPERAÇÕES DE CRÉDITO	0,00	0,00
8. OUTROS RECURSOS PARA FUNDAMENTADO DO ENSINO	710.000,00	710.000,00
9. TOTAL DAS OUTRAS RECEITAS ALOCADAS AO ENSINO (4+5+6+7+8)	12.504.000,00	12.980.000,00

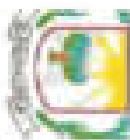

PREFEITURA MUNICIPAL DE PAUDALHO
 AV. PAUL BANDEIRA, 21 - CID. 11001-200/PAUDALHO

Orçamento Programa - Exercício de 2021

ANÁLISE DE APLICAÇÃO NO ENSINO

Page 2
 Lei: 071, Data: 16/12/2020

RECEITAS DO FUNDEB

11. RECEITAS DESTINADAS AO FUNDEB

Valor Fixado

- 11.1 - Contribuição FPM Destinada ao FUNDEB - (20% de 2.1.1)
- 11.2 - Contribuição FPM Destinada ao FUNDEB - (20% de 2.2)
- 11.3 - FPM - Desoneração Destinada ao FUNDEB - (20% de 2.3)
- 11.4 - Contribuição PIS/COFINS Destinada ao FUNDEB - (20% de 2.4)
- 11.5 - Contribuição ITR Destinada ao FUNDEB - (20% de 2.5)
- 11.6 - Contribuição PVA Destinada ao FUNDEB - (20% de 2.6)

11.1 - 7.000.000,00
 11.2 - 28.356.000,00
 11.3 - 5.801.000,00
 11.4 - 75.000,00
 11.5 - 12.000,00
 11.6 - 770.000,00

34.804.000,00

12. RESULTADO LIQUIDO DAS TRANSFERÊNCIAS DO FUNDEB (11.1 - 11.6)

12.1 - APLICAÇÃO RESULTANTE DAS TRANSFERÊNCIAS DO FUNDEB

12.2 - DECORRÊNCIA RESULTANTE DAS TRANSFERÊNCIAS DO FUNDEB

34.804.000,00
 34.804.000,00

DIFERENÇA DO FUNDEB

13. CANCELAMENTO DAS RESPONSABILIDADES DO GOVERNO

13.1 - Com Estrutura Inicial

13.2 - Com Estrutura Fundacional

14. OUTRAS DIFERENÇAS

14.1 - Com Estrutura Inicial

14.2 - Com Estrutura Fundacional

15. TOTAL DAS DIFERENÇAS DO FUNDEB (13-14)

16. TOTAL DAS DIFERENÇAS DO FUNDEB (13-14-15)

16.1 - Menos de 40% de Função de Base/Anexo do Imposto (11/11/2020)

16.2 - Menos de 40% em Despesa com IOD, que não remuneração de Magistério (11/11/2020)

0,00
 0,00

DIFERENÇA COM MANUTENÇÃO/PROFESSOR DO ENSINO CANCELADA COM RECEITA RESALVANTE DE IMPOSTOS E RECEÍVOS DO FUNDEB

17. EDUCAÇÃO BÁSICA

17.1 - Civilis

17.1.1 - Despesa Cancelada com Recurso do FUNDEB

17.1.2 - Despesa Cancelada com Outras Recurso de Imposto

17.2 - Pro-salário

17.2.1 - Despesa Cancelada com Personal do FUNDEB

17.2.2 - Despesa Cancelada com Outras Recurso de Imposto

18. Ensino Fundamental

18.1 - Despesa Cancelada com Recurso do FUNDEB

18.2 - Despesa Cancelada com Outras Recurso de Imposto

19. Ensino Superior

20. Ensino Superior

21. Ensino Profissional, Não Afiliado ao Ensino Secular

Valor Fixado
 5.770.000,00
 0,00
 0,00
 5.770.000,00
 2.401.000,00
 2.369.000,00
 28.800.000,00
 21.000.000,00
 6.800.000,00
 0,00
 0,00
 0,00



PREFEITURA MUNICIPAL DE PAULDALHO
 AV. SAUL GONCALVES, 21 - CUNHA-ITABOARAS

Orçamento Programa - Exercício de 2021

ANÁLISE DE APLICAÇÃO NO ENSINO

Lei: 878, em: 04/03/2021

Página: 3

22. OUTRAS			
23. TOTAL DAS DESPESAS COM AÇDAS TERCIA DE MANUTENÇÃO E DESENVOLVIMENTO (07+08+10+20+21+22)		42.467.000,00	
DESPESAS COMPREENDIDAS PARA FINS DE LIMITE CONSTITUCIONAL:			
24. DESPESAS COMPREENDIDAS PARA FINS DE LIMITE CONSTITUCIONAL			
25. DESPESAS CUSTEADAS COM A CONTRIBUIÇÃO DO FUNDO DE MANUTENÇÃO DO ENSINO		5.801.000,00	
26. TOTAL DAS DESPESAS COMPREENDIDAS PARA FINS DE LIMITE (24+25)		5.801.000,00	
27. TOTAL DAS DESPESAS PARA FINS DE LIMITE (23+26)		48.268.000,00	
28. PERCENTUAL DE APLICAÇÃO EM SEU REPOSIÇÃO A RESPEITO DO LIMITE (27/23)*		11,39%	
OUTRAS PERMANÊNCIAS PARA CONTROLE			
29. DESPESAS CUSTEADAS COM A APLICAÇÃO FINANCEIRA DE OUTROS RECURSOS DE AUTOSUFICIÊNCIA VINCULADOS AO ENSINO		0,00	
30. DESPESAS CUSTEADAS COM A CONTRIBUIÇÃO SOCIAL DO SALÁRIO-EDUCAÇÃO		1.570.000,00	
31. DESPESAS CUSTEADAS COM OPERAÇÕES DE CRÉDITO		0,00	
32. DESPESAS CUSTEADAS COM OUTROS RECURSOS PARA FINANCIAMENTO DO ENSINO		10.000.000,00	
33. TOTAL DAS OUTRAS DESPESAS CUSTEADAS COM PERCENTUAL ADICIONAL PARA FINANCIAMENTO DO ENSINO (29+30+31+32)		11.570.000,00	
34. TOTAL GERAL DAS DESPESAS COM RDE (23+33)		59.837.000,00	



PREFEITURA MUNICIPAL DE PAUDALHO
 AV. PAUL BANDEIRA, 31 - CENTRO - CEP: 51700-000-144

Orçamento Programa - Exercício de 2021

ANÁLISE DE APLICAÇÃO NA SAÚDE

Contas de
 Página 2
 LRF: 072, Data: 10/10/2020

4.1 - Outras Subsídios (R)	4.1.1 - Despesas Correntes	4.1.1.000.000
	4.1.2 - Despesas de Capital	4.1.2.000.000
8 - TOTAL (R1 + R2 + R3 + R4 + R5 + R6 + R7)		12.893.000,00

5 - APLICAÇÃO DO CUMPRIMENTO DO LIMITE MÁXIMO PARA APLICAÇÃO EM RPPS		2.000.000,00
5.1 - Despesa com o Valor Aplicado e a Despesa Interna a ser Aplicada (R - R)		20.000.000,00
5.2 - Percentual da Receita de Impostos e Contribuições Constitucionais e Legislação Aplicada em Art. 159, II - (R1) Percentual de 10		20.000.000,00

7 - RECEITAS ALOCADAS PARA O FINANCIAMENTO DA SAÚDE NÃO CONSTATADAS NO CÁLCULO DO LIMITE		20.000.000,00
7.1 - RECEITAS DE TRANSFERÊNCIAS PARA A SAÚDE		20.000.000,00
7.1.1 - Provenientes da União - Fundo e Fundos		100.000,00
7.1.2 - Provenientes dos Estados		0,00
7.1.3 - Provenientes de outros Municípios		0,00

7.2 - RECEITA DE OPERAÇÕES DE CRÉDITO INTERNO E EXTERNO VINCULADAS À SAÚDE		2.000.000,00
7.3 - OUTRAS RECEITAS		20.000.000,00
8 - TOTAL DE RECEITAS ALOCADAS PARA FINANCIAMENTO DA SAÚDE (7.1 + 7.2 + 7.3)		22.000.000,00

9 - DESPESAS COM SAÚDE POR SUBSÍDIOS E CONTRATAÇÃO ECONÔMICA NÃO CONSTATADAS NO CÁLCULO DO LIMITE		54.708.000,00
9.1 - ATENÇÃO BÁSICA		93.873.000,00
9.1.1 - Despesas Correntes		2.378.000,00
9.1.2 - Despesas de Capital		91.495.000,00
9.2 - ATENÇÃO ESPECIALIZADA E AMPLIAMENTO		1.795.000,00
9.2.1 - Despesas Correntes		400.000,00
9.2.2 - Despesas de Capital		1.395.000,00
9.3 - SUPORTE FARMACÊUTICO E TERAPÊUTICO		990.000,00
9.3.1 - Despesas Correntes		45.000,00
9.3.2 - Despesas de Capital		945.000,00
9.4 - VIGILÂNCIA SANITÁRIA		24.000,00
9.4.1 - Despesas Correntes		24.000,00
9.4.2 - Despesas de Capital		0,00
9.5 - VIGILÂNCIA EPIDEMIOLÓGICA		374.000,00
9.5.1 - Despesas Correntes		374.000,00
9.5.2 - Despesas de Capital		0,00
9.6 - ADMINISTRAÇÃO E MANUTENÇÃO		60.000,00
9.6.1 - Despesas Correntes		60.000,00
9.6.2 - Despesas de Capital		0,00
9.7 - OUTRAS SUBSIDIOS		0,00
9.7.1 - Despesas Correntes		0,00
9.7.2 - Despesas de Capital		0,00
10 - TOTAL DAS DESPESAS NÃO CONSTATADAS NO CÁLCULO DO LIMITE (9.1 + 9.2 + 9.3 + 9.4 + 9.5 + 9.6 + 9.7)		54.708.000,00



PREFEITURA MUNICIPAL DE PAULDALHO
 AV. DA L. BANDEIRA, 21 - CRUZILHINHA

Organismo Fungtor: - Exercício de 2023

ANÁLISE DE APLICAÇÃO NA SAÚDE

- 10 - Despesas totais com saúde (completas e não completas no âmbito do órgão executor)
- 20 - ATENÇÃO BÁSICA (A.1 + A.1.1)
- 21 - ASSISTÊNCIA HOSPITALAR E AMBULATORIAL (A.2 + A.2.1)
- 22 - SUPORTE FARMACOLÓGICO E TERAPÊUTICO (A.3 + A.3.1)
- 23 - VIGILÂNCIA SANITÁRIA (A.4 + A.4.1)
- 24 - VIGILÂNCIA EPIDEMIOLÓGICA (A.5 + A.5.1)
- 25 - ACQUISIÇÃO E MANUTENÇÃO (A.6 + A.6.1)
- 26 - OUTRAS SUSSUÇÕES (A.7 + A.7.1)
- 27 - TOTAL DAS DESPESAS COM SAÚDE (20 + 21 + 22 + 23 + 24 + 25 + 26)

10.200.000,00
16.504.000,00
825.000,00
64.000,00
1.820.000,00
51.000,00
4.140.000,00
26.548.000,00

Quantia Total: 26.548,00
 Página: 3
 LAF - RTZ - DAD - VITÓRISO



PREFEITURA MUNICIPAL DE PAUDALHO
AV RUAL BANDEIRA, 21 - CNPJ: 11097360/0001-84

Orçamento Programa - Exercício de 2021

RECEITA CORRENTE LÍQUIDA - LC 101, ART. 2, inciso IV

Quadro 20

Página 1

Lei: 872, Data: 18/12/2020

Código	Especificação	Previsão
1000.00.0.0.0	RECEITAS CORRENTES	
1100.00.0.0.0	IMPOSTOS, TAXAS E CONTRIBUIÇÕES DE MELHORIA	11.850.000,00
1200.00.0.0.0	CONTRIBUIÇÕES	3.780.000,00
1300.00.0.0.0	RECEITA PATRIMONIAL	400.000,00
1800.00.0.0.0	RECEITA DE SERVIÇOS	224.000,00
1700.00.0.0.0	TRANSFERÊNCIAS CORRENTES	118.744.000,00
1900.00.0.0.0	OUTRAS RECEITAS CORRENTES	1.000.000,00
8000.00.0.0.0	(R) DEDUÇÕES DO FLUÍDO	-8.804.000,00
	TOTAL	138.294.000,00

Percentual de Gastos com Pessoal

Legislativo

Despesa com Pessoal 2.942.000,00

Deduções

Categoria	Tipo	Valor	Descrição da Dedução
3.1.90.91.00	IV	20.000,00	SENTENÇAS JUDICIAIS

Total Deduções 20.000,00

Despesa Líquida 2.920.000,00

Percentual Aplicado 2,38 %

Executivo

Despesa com Pessoal 60.111.200,00

Deduções

Categoria	Tipo	Valor	Descrição da Dedução
3.1.90.91.00	IV	800.000,00	SENTENÇAS JUDICIAIS
3.1.90.92.00	IV	10.000,00	DESPESAS DE EXERCÍCIOS ANTERIORES

Total Deduções 810.000,00

Despesa Líquida 59.300.000,00

Percentual Aplicado 1,35 %

Documento Assinado Digitalmente por: MARCELLO FUCHS CAMPOS GOUVEIA
Acesse em: <https://cfe.tce.pe.gov.br/epv/validaDoc.seam> Código do documento: 7cc0d4e4-2a65-471b-82f8-0ad560e5e6ed



PREFEITURA MUNICIPAL DE PAUDALHO
 AV RAIL BANDEIRA, 21 - CNPJ: 11567383/0001-84

Departamento Programa - Exercício de 2021

RECEITA/DESPESA POR FONTE DE RECURSO

Quarta 18
 Page 1
 Lei/Data

Fonte			PREVISÃO	
FIG/PRO.	STN	Descrição	RECEITA	DESPESA
01		TESOURO		
00		Recursos Ordinários	64.817.000,00	64.817.000,00
	1.001	Recursos Ordinários - Recursos do Exercício Corrente	64.200.000,00	64.808.000,00
	1.011	Recursos próprios dos consórcios - Recursos do Exercício Corrente	616.000,00	119.000,00
07		FNAB		
	1.001	Recursos Ordinários - Recursos do Exercício Corrente	32.000,00	3.832.000,00
08		EDUCAÇÃO		
	1.001	Recursos Ordinários - Recursos do Exercício Corrente	336.000,00	18.832.000,00
10		FMS		
	1.001	Recursos Ordinários - Recursos do Exercício Corrente	293.000,00	12.148.000,00
32		FUNDECA		
	1.001	Recursos Ordinários - Recursos do Exercício Corrente	4.000,00	41.000,00
34		FDM		
	1.001	Recursos Ordinários - Recursos do Exercício Corrente	0,00	221.000,00
37		ALTAQUA DE TRÂNSITO		
	1.001	Recursos Ordinários - Recursos do Exercício Corrente	0,00	221.000,00
02		TRANSFERÊNCIAS E CONVÊNIOS ESTADUAIS-VINCULADOS	1.857.000,00	1.857.000,00
06		EDUCAÇÃO		
	1.19C	Outros Recursos Vinculados à Educação - Recursos do Exercício Corrente	710.000,00	710.000,00
19		FUNDO ESTADUAL DE ASSISTENCIA SOCIAL - FEASJ		
	1.39C	Outros Recursos Vinculados à Assistência Social - Recursos do Exercício Corrente	37.000,00	37.000,00
34		FDM		
	1.02C	Outras Transferências de Convênios ou Contratos de Repasse dos Estados - Recur	890.000,00	890.000,00
26		FUNDO ESTADUAL DE SAÚDE - FES		
	1.21E	Transferências Fundo a Fundo de Recursos do SUS provenientes do Governo Estad	150.000,00	150.000,00
03		TRANSFERÊNCIAS E CONVÊNIOS FEDERATIVOS-VINCULADOS	80.326.000,00	80.326.000,00
54		FNE-CURTELID		
	1.214	Transferências Fundo a Fundo de Recursos do SUS provenientes do Governo Federa	20.573.500,00	20.573.500,00
05		FNAB		
	1.311	Transferências de Recursos do Fundo Nacional de Assistência Social - FNAB - Recur	1.042.000,00	1.042.000,00
	1.312	Transferências de Convênios - Assistência Social - Recursos do Exercício Corrente	492.000,00	492.000,00
08		EDUCAÇÃO		
	1.124	Outras Transferências de Recursos do FNDE - Recursos do Exercício Corrente	80.000,00	80.000,00
09		FUNDES		
	1.11E	Transferências do FUNDECB - Entrada de Recursos - Recursos do Exercício Corrente	24.404.000,00	24.404.000,00
	1.11F	Transferências do FUNDECB - Destinação 40% - Recursos do Exercício Corrente	0,00	6.260.000,00
	1.11G	Transferências do FUNDECB - Destinação 60% - Recursos do Exercício Corrente	0,00	19.223.000,00
	1.117	Transferências do FUNDECB - Complementação de União - Entrada de Recursos - R	5.031.000,00	0,00
	1.117	Transferências do FUNDECB - Complementação de União - Destinação 40% - Recur	0,00	4.441.000,00
	1.113	Transferências do FUNDECB - Complementação de União - Destinação 60% - Recur	0,00	1.400.000,00
14		FNDE		
	1.122	Transferências de Recursos do FNDE Referentes ao Programa Nacional de Alimen	800.000,00	800.000,00
16		FNDE		
	1.121	Transferências de Recursos do FNDE Referentes ao Programa Nacional de Apoio	4.000,00	4.000,00
17		FNATE		
	1.123	Transferências de Recursos do FNDE Referentes ao Programa Nacional de Apoio	385.000,00	385.000,00
21		QSE		
			1.510.000,00	1.510.000,00



Documento Assinado Digitalmente por: MARCELLO FUCHS CAMPOS GOUVEIA
Acesse em: <https://etce.tce.pe.gov.br/pp/validaDoc.seam> Código do documento: 7cc04e4-2a65-471b-82f8-0ad560e5e6ed