



LEI Nº 1058 DE 07 DE DEZEMBRO DE 2022

Estima a RECEITA e fixa a DESPESA do Município para o exercício financeiro de 2023.

O PREFEITO DO MUNICÍPIO DE PAUDALHO, Estado de Pernambuco, no uso das atribuições conferidas pelo art. 165 da Constituição Federal e do inciso III do § 1º do art. 124 da Constituição do Estado de Pernambuco, com a redação dada pela Emenda Constitucional nº31/2008, submete à apreciação da Câmara o seguinte projeto de lei:

CAPÍTULO I **Seção Única**

Da Abrangência

Art. 1º Esta Lei estima a Receita do Município para o exercício financeiro de 2023 e fixa a Despesa em igual importância, compreendendo, nos termos do art. 165 § 5º da Constituição Federal:

I - O orçamento fiscal, referente aos Poderes do Município, seus fundos, órgãos e entidades da Administração Pública Municipal direta e indireta;

II - O orçamento da seguridade social, abrangendo às entidades e órgãos da Administração direta e indireta, incluídos fundos, responsáveis pela saúde e assistência social.

CAPÍTULO II

DOS ORÇAMENTOS FISCAL E DA SEGURIDADE SOCIAL

Seção I

Da Estimativa da Receita

Art. 2º A receita orçamentária total é estimada em R\$ 240.000.000,00 em:

I - Orçamento Fiscal: R\$ 200.831.000,00;



II - Orçamento da Seguridade Social no valor de R\$ 39.169.000,00, onde:

- a) R\$ 34.625.000,00 compreende receitas de saúde; e,
- b) R\$ 4.544.000,00 compreende receitas de assistência social;

Art. 3º As receitas orçadas serão realizadas mediante a arrecadação de tributos e demais receitas correntes e de capital, na forma da legislação vigente, conforme o disposto no Anexo 01, que integra e acompanha esta Lei, distribuída por categoria econômica e origem, bem como atendendo as disposições da Portaria Interministerial STN/SOF nº 05/2015, com o seguinte desdobramento:

Tabela 1: RECEITA

| Prefeitura Municipal de Paudalho | |
|---|---------------------------|
| I - RECEITAS CORRENTES | R\$ 200.365.000,00 |
| a) Receita de Impostos, Taxas e Contribuições de Melhoria | R\$ 12.802.298,95 |
| b) Receita de Contribuições | R\$ 4.900.000,00 |
| c) Receita Patrimonial | R\$ 1.300.000,00 |
| d) Receita de Serviços | R\$ - |
| e) Transferências Correntes | R\$ 198.025.701,05 |
| f) Outras Receitas Correntes | R\$ 810.000,00 |
| g) Total das Receitas Correntes | <u>R\$ 217.838.000,00</u> |
| h) (-) Deduções Legais de Receitas | -R\$ 17.473.000,00 |
| II - RECEITAS DE CAPITAL | R\$ 39.635.000,00 |
| a) Transferências de Capital | R\$ 24.335.000,00 |
| b) Outras Receitas de Capital | R\$ 15.300.000,00 |
| III - RECEITA INTRAORÇAMENTÁRIAS | R\$ - |
| a) Receitas Correntes Intraorçamentárias | R\$ - |
| IV - RECEITA TOTAL | R\$ 240.000.000,00 |

Art. 4º As Receitas estimadas no orçamento serão arrecadadas na forma da legislação em vigor, de acordo com o desdobramento constante do Anexo 02.

Seção II Da Fixação da Despesa



Art. 5º A Despesa Orçamentária total, no mesmo valor da Receita, é fixada por função, Poderes e Órgãos, em R\$ 240.000.000,00 e desdobrada nos termos da Lei de Diretrizes Orçamentárias em:

- I - Orçamento Fiscal: R\$ 171.933.000,00; e
- II - Orçamento da Seguridade Social, no valor de R\$ 68.067.000,00 onde:
 - a) R\$ 59.259.000,00 compreende despesas com saúde;
 - b) R\$ 8.408.000,00 são despesas com assistência social; e,
 - c) R\$ 400.000,00 correspondente às despesas com previdência social.

Parágrafo único - R\$ 28.898.000,00 das despesas fixadas nas alíneas “a”, “b” e “c” do inciso II deste artigo, serão custeadas com recursos do Orçamento Fiscal.

Seção III

Da Distribuição da Despesa por Função, Órgãos e Categorias Econômicas

Art. 6º A Despesa Total, fixada por Funções, Sub-funções, Projetos, Atividades e Operações Especiais dos Poderes e Órgãos, está discriminada nos Anexos 06 a 09 desta Lei, consoante disposições da Lei Federal nº 4.320/64 e regulamentações específicas.

Art. 7º As categorias econômicas e despesas por grupos estão demonstradas de forma analítica, individualizada por órgão, no Anexo 02 e consolidadas no Resumo da Natureza da Despesa, conforme discriminação abaixo:

Tabela 2: DESPESA



| Prefeitura Municipal de Paudalho | |
|---|---------------------------|
| I - DESPESAS CORRENTES | R\$ 182.640.595,50 |
| a) Pessoal e Encargos Sociais | R\$ 123.354.628,75 |
| b) Juros e Encargos da Dívida | R\$ 110.000,00 |
| c) Outras Despesas Correntes | R\$ 59.175.966,75 |
| II - DESPESAS DE CAPITAL | R\$ 56.959.404,50 |
| a) Investimentos | R\$ 52.229.804,50 |
| b) Inversões Financeiras | R\$ 190.000,00 |
| b) Amortização da Dívida | R\$ 4.539.600,00 |
| III - DESPESAS INTRAORÇAMENTÁRIAS | R\$ - |
| a) Despesas Correntes Intraorçamentárias | R\$ - |
| b) Despesas de Capital Intraorçamentárias | R\$ - |
| IV - RESERVA DE CONTINGÊNCIA | R\$ 400.000,00 |
| V - TOTAL DA DESPESA | R\$ 240.000.000,00 |

Seção IV

Dos Créditos Adicionais Suplementares e Autorizações

Art. 8º Fica o Chefe do Poder Executivo autorizado a proceder, mediante decreto à abertura de créditos adicionais, utilizando-se dos recursos previstos no art. 43 da Lei Federal nº 4.320, de 17 de março de 1964, observadas as seguintes condições:

1 - para abertura de créditos suplementares:

a) à conta de recursos provenientes de anulação parcial ou total de dotações, em até 40% (quarenta por cento) da despesa fixada, para suprir insuficiência de dotações;

b) com recursos provenientes de *superávit* financeiro, até o limite do total apurado em balanço patrimonial do exercício anterior;

c) utilizando recursos provenientes de excesso de arrecadação até o limite do valor do excesso apurado, individualizado por fontes de recursos, observada a vinculação de que trata o art. 8º da Lei Complementar nº 101, de 4 de maio de 2000.

li - para a abertura de créditos suplementares utilizando recursos de emendas parlamentares estaduais ou federais, até o limite dos valores transferidos.

§ 1º Para abertura de créditos suplementares com recursos de anulação total ou parcial de dotações orçamentárias destinadas a suprir insuficiências de dotações relativas a pessoal,



dívida pública, saúde, assistência social, educação, defesa civil, epidemias e catástrofes, não será onerado o limite autorizado pela alínea "a" do inciso I do *caput* deste artigo, para os créditos abertos até o referido limite.

§ 2º Para cumprimento do disposto no § 2º do art. 167 da Constituição Federal, os créditos especiais e extraordinários autorizados nos últimos quatro meses do exercício de 2022, reabertos no exercício de 2023, poderão ter a classificação orçamentária ajustada para compatibilizar com o orçamento vigente.

Art. 9º O limite autorizado no art. 8º considera-se quando o crédito se destinar a:

I - pessoal e encargos sociais;

II - pagamento do serviço da dívida;

III - pagamento das despesas correntes relativas à operacionalização do Sistema Único de Saúde, do Sistema Municipal de Ensino e da Assistência Social;

IV - transferências de fundos ao Poder Legislativo;

V - despesas vinculadas a convênios, bem como sua contrapartida;

VI - incorporação de saldos financeiros, apurados em 31 de dezembro de 2022 do excesso de arrecadação de recursos vinculados a fundos especiais e ao FUNDEB, quando se configurar receitas do exercício superior às previsões de despesas fixadas na Lei de Orçamento.

Art. 10 - Para efeito da execução orçamentária, a discriminação, o remanejamento e a inclusão dos elementos em cada grupo de despesa das atividades, projetos e operações especiais constantes da presente Lei e de créditos adicionais, serão efetuados mediante registro contábil diretamente no sistema informatizado de execução financeira do orçamento, independentemente de formalização legal específica.

Art.11 - Os créditos suplementares referentes ao orçamento do Poder Legislativo obedecerão ao limite semelhante do estabelecido no art. 8º para as suplementações do Poder Executivo.

Art.12 - A utilização de dotações com origem de recursos em convênios ou operações de crédito fica condicionada à celebração dos instrumentos.

Seção V

Da Autorização para Realizar Operações de Crédito

Art. 13 - Fica o Poder Executivo autorizado a:



I - Realizar operações de crédito por antecipação de receita nos termos do art. 38 da Lei Complementar nº 101/2000, obedecidas às normas do Banco Central do Brasil e Resoluções do Senado Federal, desde que as obrigações sejam pagas dentro do mesmo exercício de 2022.

II - Contratar e oferecer garantias a empréstimos voltados para a modernização administrativa e tributária, bem como a execução de programas de habitação e saneamento, respeitados os limites da Lei Complementar nº 101/2000, de Resoluções do Senado Federal e disposições da legislação pertinente.

CAPÍTULO III

Seção Única

Das Disposições Gerais

Art. 14 - Na fixação dos valores das dotações para pessoal foram consideradas projeções para acréscimos de despesas destinadas a atender as disposições do §1º do art. 169 da Constituição Federal.

Art. 15 - O Chefe do Poder Executivo, no âmbito deste Poder, poderá adotar parâmetros para utilização das dotações, de forma a compatibilizar as despesas à efetiva realização das receitas e para garantir as metas de resultado estabelecidas na Lei de Diretrizes Orçamentárias para 2022, consoante legislação específica.

Art. 16- O Poder Executivo estabelecerá Programação Financeira, onde fixará as medidas necessárias a manter os dispêndios compatíveis com as receitas a fim de obter o equilíbrio financeiro.

Art. 17 - O Poder Executivo divulgará, no prazo de 30 dias, após a publicação da Lei Orçamentária Anual, os quadros de detalhamento de despesa, por unidade orçamentária, de cada Órgão, Fundo e Entidade, dos Orçamentos Fiscais e da Seguridade Social, especificando para cada categoria de programação a fonte, a categoria econômica, o grupo de despesa, a modalidade de aplicação e o elemento despesa.

Art. 18 - Fica o Poder Executivo autorizado a transferir recursos, a título de subvenções sociais, subvenções econômicas, contribuições e auxílios, às entidades privadas com ou sem fins lucrativos, amparadas por legislação municipal.



Documento Assinado Digitalmente por: MARCELLO FUCHS CAMPOS GOUVEIA
Acesse em: <https://etce.tcepe.tc.br/epp/validaDoc.seam> Código do documento: 02ff99d5-e7c0-4b7a-b669-0314415e7fb4

Art. 19- A presente Lei entra em vigor na data de sua publicação, contando-se seus efeitos a partir de 1º janeiro de 2023.

Gabinete do Prefeito, 07 de dezembro de 2022.

MARCELLO FUCHS
CAMPOS
GOUVEIA:05390138465

Assinado de forma digital por
MARCELLO FUCHS CAMPOS
GOUVEIA:05390138465
Dados: 2022.12.07 15:23:12 -03'00'

MARCELLO FUCHS CAMPOS GOUVEIA
PREFEITO

**PREFEITURA MUNICIPAL DE PAUDALHO**

AV RAUL BANDEIRA, 21 - CNPJ:11097383/0001-84

Orçamento Programa - Exercício de 2023

EVOLUÇÃO DA RECEITA

(Inc.III, Art.22º)

Página 1

Lei: 1058, Data: 07/12/2022

Documento Assinado Digitalmente por: MARCELO FUCHS CAMPOS GOUVEIA
Acesse em: <https://eice.cepe.ic.br/epp/validaDoc.seam> Código do documento: 02f199d5-e7c0-4b7a-be69-0314415e7fb4

| Codigo | Discriminação | Receita Arrecadada | | | Receita Prevista | |
|-------------|---------------------------------------|--------------------|----------------|----------------|------------------|----------------|
| | | 2019 | 2020 | 2021 | 2022 | 2023 |
| 1000.00.0.0 | RECEITAS CORRENTES | | | | | |
| 1100.00.0.0 | IMPOSTOS, TAXAS E CONTRIBUIÇÕES DE ME | 6.621.474,49 | 8.126.699,94 | 11.856.000,00 | 7.232.298,95 | 12.802.298,95 |
| 1200.00.0.0 | CONTRIBUIÇÕES | 3.040.538,30 | 3.112.577,90 | 3.760.000,00 | 2.702.000,00 | 4.900.000,00 |
| 1300.00.0.0 | RECEITA PATRIMONIAL | 1.533.479,81 | 85.924,60 | 409.000,00 | 400.000,00 | 1.300.000,00 |
| 1600.00.0.0 | RECEITA DE SERVIÇOS | 160.624,58 | 89.040,20 | 224.000,00 | 105.000,00 | |
| 1700.00.0.0 | TRANSFERÊNCIAS CORRENTES | 112.409.958,71 | 123.244.160,69 | 116.744.000,00 | 147.180.701,05 | 198.025.701,05 |
| 1900.00.0.0 | OUTRAS RECEITAS CORRENTES | 206.723,95 | 1.073.012,59 | 1.065.000,00 | 1.216.000,00 | 810.000,00 |
| | Sub Total | 123.972.799,84 | 135.731.415,92 | 134.058.000,00 | 158.836.000,00 | 217.838.000,00 |
| 2000.00.0.0 | RECEITAS DE CAPITAL | | | | | |
| 2100.00.0.0 | OPERAÇÕES DE CRÉDITO | | | | | 15.000.000,00 |
| 2200.00.0.0 | ALIENAÇÃO DE BENS | | | 750.000,00 | 750.000,00 | 3.050.000,00 |
| 2400.00.0.0 | TRANSFERÊNCIAS DE CAPITAL | 6.066.648,25 | 7.039.624,86 | 21.986.000,00 | 12.391.000,00 | 21.585.000,00 |
| 2900.00.0.0 | OUTRAS RECEITAS DE CAPITAL | | | 10.000,00 | 70.000,00 | |
| | Sub Total | 6.066.648,25 | 7.039.624,86 | 22.746.000,00 | 13.211.000,00 | 39.635.000,00 |
| 7000.00.0.0 | RECEITAS CORRENTES (INTRA) | | | | | |
| | Sub Total | 0,00 | 0,00 | 0,00 | 0,00 | 0,00 |
| 8000.00.0.0 | RECEITAS DE CAPITAL (INTRA) | | | | | |
| | Sub Total | 0,00 | 0,00 | 0,00 | 0,00 | 0,00 |
| 9000.00.0.0 | (R) DEDUCOES DA RECEITA | | | | | |
| 9500.00.0.0 | (R) DEDUÇÕES DO FUNDEB | -8.915.643,70 | -8.642.247,47 | -9.804.000,00 | -12.047.000,00 | -17.473.000,00 |
| | Sub Total | -8.915.643,70 | -8.642.247,47 | -9.804.000,00 | -12.047.000,00 | -17.473.000,00 |



PREFEITURA MUNICIPAL DE PAUDALHO

AV RAUL BANDEIRA, 21 - CNPJ:11097383/0001-84

Orçamento Programa - Exercício de 2023

EVOLUÇÃO DA RECEITA

(Inc.III, Art.22º)

Página 2

Lei: 1058, Data: 07/12/2022

| Codigo | Discriminação | Receita Arrecadada | | | Receita Prevista | |
|--------------|------------------------------------|-----------------------|-----------------------|-----------------------|-----------------------|-----------------------|
| | | 2019 | 2020 | 2021 | 2022 | 2023 |
| 9990.00.0.0 | RECURSOS ARRECADADOS EM EXERCÍCIOS | | | | | |
| | Sub Total | 0,00 | 0,00 | 0,00 | 0,00 | 0,00 |
| TOTAL | | 121.123.804,39 | 134.128.793,31 | 147.000.000,00 | 160.000.000,00 | 240.000.000,00 |



**PREFEITURA MUNICIPAL DE PAUDALHO**

AV RAUL BANDEIRA, 21 - CNPJ:11097383/0001-84

Orçamento Programa - Exercício de 2023

EVOLUÇÃO DA DESPESA

(Inc. III, Art. 22)

Quadro 10

Página 1

Lei: 1058, Data: 07/12/2022

| Codigo | Discriminação | DESPESA | | |
|--------------------------------|----------------------------|-----------------------|-----------------------|-----------------------|
| | | Realizada 2021 | Fixada 2022 | Prevista 2023 |
| DESPESAS CORRENTES | | | | |
| 3 1 | PESSOAL E ENCARGOS SOCIAIS | 63.051.230,00 | 73.854.329,80 | 123.354.628,75 |
| 3 2 | JUROS E ENCARGOS DA DÍVIDA | 12.000,00 | 15.000,00 | 110.000,00 |
| 3 3 | OUTRAS DESPESAS CORRENTES | 46.404.370,00 | 55.089.265,70 | 59.175.966,75 |
| | Sub Total | 109.467.600,00 | 128.958.595,50 | 182.640.595,50 |
| DESPESAS DE CAPITAL | | | | |
| 4 4 | INVESTIMENTOS | 33.286.800,00 | 27.131.804,50 | 52.229.804,50 |
| 4 5 | INVERSÕES FINANCEIRAS | 620.000,00 | 370.000,00 | 190.000,00 |
| 4 6 | AMORTIZAÇÃO DA DÍVIDA | 3.225.600,00 | 3.139.600,00 | 4.539.600,00 |
| | Sub Total | 37.132.400,00 | 30.641.404,50 | 56.959.404,50 |
| RESERVA DE CONTINGÊNCIA | | | | |
| 9 9 | RESERVA DE CONTINGÊNCIA | 400.000,00 | 400.000,00 | 400.000,00 |
| | Sub Total | 400.000,00 | 400.000,00 | 400.000,00 |
| | TOTAL | 147.000.000,00 | 160.000.000,00 | 240.000.000,00 |

Documento Assinado Digitalmente por: MARCELLO FUCHS CAMPOS GOUVEIA
Acesse em: <https://eccc.cepe.br/epp/validaDoc.seam> Código do documento: 02ff99d5-e7c0-4b7a-be69-0314415e7fb4



PREFEITURA MUNICIPAL DE PAUDALHO

AV RAUL BANDEIRA, 21 - CNPJ:11097383/0001-84

Orçamento Programa - Exercício de 2023

LEGISLAÇÃO DA RECEITA

(Inc. III, § 1º, Art.2º)

Quadro 11

Página 1

Lei: 1058, Data: 07/12/2022

| Codigo | Discriminação | Legislacao |
|----------------|--|--|
| 1000.00.0.0.00 | RECEITAS CORRENTES | |
| 1100.00.0.0.00 | IMPOSTOS, TAXAS E CONTRIBUIÇÕES DE MELHORIA | |
| 1110.00.0.0.00 | IMPOSTOS | |
| 1112.00.0.0.00 | IMPOSTOS SOBRE O PATRIMÔNIO | |
| 1112.50.0.0.00 | IMPOSTO SOBRE A PROPRIEDADE PREDIAL E TERRITORIAL URBANA | |
| 1112.50.0.1.00 | IMPOSTO SOBRE A PROPRIEDADE PREDIAL E TERRITORIAL URBANA - P | |
| 1112.50.0.1.03 | IPTU | Art. 156 Inciso II da CF, Código Tributário do Município |
| 1112.50.0.2.00 | IMPOSTO SOBRE A PROPRIEDADE PREDIAL E TERRITORIAL URBANA - M | |
| 1112.50.0.2.02 | IPTU - MULTAS E JUROS DE MORA | Art. 156 Inciso II da CF, Código Tributário do Município |
| 1112.50.0.3.00 | IMPOSTO SOBRE A PROPRIEDADE PREDIAL E TERRITORIAL URBANA - D | |
| 1112.50.0.3.02 | IPTU - DIVIDA ATIVA | Art. 158, Inciso I da Consituição Federal |
| 1112.50.0.4.00 | IMPOSTO SOBRE A PROPRIEDADE PREDIAL E TERRITORIAL URBANA - D | |
| 1112.50.0.4.01 | IPTU - MULTAS E JUROS DE MORA DA DIVIDA ATIVA | Art. 156 Inciso II da CF, Código Tributário do Município |
| 1112.53.0.0.00 | IMPOSTOS SOBRE TRANSMISSÃO "INTER VIVOS" DE BENS IMÓVEIS E D | |
| 1112.53.0.1.00 | IMPOSTOS SOBRE TRANSMISSÃO "INTER VIVOS" DE BENS IMÓVEIS E D | |
| 1112.53.0.1.02 | ITBI | Art. 158, Inciso I da Consituição Federal |
| 1112.53.0.6.00 | IMPOSTOS SOBRE TRANSMISSÃO "INTER VIVOS" DE BENS IMÓVEIS E D | |
| 1112.53.0.6.01 | ITBI - MULTAS E JUROS DE MORA | Art. 158, Inciso I da Consituição Federal |
| 1112.53.0.7.00 | IMPOSTOS SOBRE TRANSMISSÃO "INTER VIVOS" DE BENS IMÓVEIS E D | |
| 1112.53.0.7.01 | ITBI - DIVIDA ATIVA | Art. 158, Inciso I da Consituição Federal |
| 1113.00.0.0.00 | IMPOSTOS SOBRE A RENDA E PROVENTOS DE QUALQUER NATUREZA | |
| 1113.02.0.0.00 | IMPOSTO SOBRE A RENDA DE PESSOA JURÍDICA - IRPJ - LÍQUIDA DE | |
| 1113.02.0.1.00 | IMPOSTO SOBRE A RENDA DE PESSOA JURÍDICA - IRPJ - LÍQUIDA DE | |
| 1113.02.0.1.01 | IRRF - PESSOA JURIDICA | Art. 156 Inciso I da CF, Código Tributário do Município |
| 1113.03.0.0.00 | IMPOSTO SOBRE A RENDA - RETIDO NA FONTE | |
| 1113.03.1.0.00 | IMPOSTO SOBRE A RENDA - RETIDO NA FONTE - TRABALHO | |
| 1113.03.1.1.00 | IMPOSTO SOBRE A RENDA - RETIDO NA FONTE - TRABALHO - PRINCIP | |
| 1113.03.1.1.04 | IRRF - SOBRE OS RENDIMENTOS DO TRABALHO | Art. 156 Inciso I da CF, Código Tributário do Município |
| 1113.03.1.2.00 | IMPOSTO SOBRE A RENDA - RETIDO NA FONTE - TRABALHO - MULTAS | |



Documento Assinado Digitalmente por: MARCELLO FUCHS CAMPOS GOUVEIA
Acesse em: <https://eccc.cepe.ic.br/epp/validaDoc.seam> Código do documento: 02ff99d5-e7c0-4b7a-be69-0314415e7fb4



PREFEITURA MUNICIPAL DE PAUDALHO

AV RAUL BANDEIRA, 21 - CNPJ:11097383/0001-84

Orçamento Programa - Exercício de 2023

LEGISLAÇÃO DA RECEITA

(Inc. III, § 1º, Art.2º)

Quadro 11

Página 2

Lei: 1058, Data: 07/12/2022

| Codigo | Discriminação | Legislacao |
|----------------|--|---|
| 1113.03.1.2.02 | IRRF TRABALHO - MULTAS E JUROS DE MORA | Art. 156 Inciso I da CF, Código Tributário do Município |
| 1114.00.0.0.00 | IMPOSTOS SOBRE A PRODUÇÃO E CIRCULAÇÃO DE MERCADORIAS E SERV | |
| 1114.51.0.0.00 | IMPOSTOS SOBRE SERVIÇOS | |
| 1114.51.1.0.00 | IMPOSTO SOBRE SERVIÇOS DE QUALQUER NATUREZA - ISSQN | |
| 1114.51.1.1.00 | IMPOSTO SOBRE SERVIÇOS DE QUALQUER NATUREZA - ISSQN - PRINCI | |
| 1114.51.1.1.01 | ISSQN - PESSOAS FISICAS | Art. 156 Inciso III da CF, Código Tributário do Município |
| 1114.51.1.1.02 | ISSQN - PESSOAS JURIDICAS | Art. 156 Inciso III da CF, Código Tributário do Município |
| 1114.51.1.1.03 | SIMPLES NACIONAL - SNA | Art. 156 Inciso III da CF, Código Tributário do Município |
| 1114.51.1.2.00 | IMPOSTO SOBRE SERVIÇOS DE QUALQUER NATUREZA - ISSQN - MULTAS | |
| 1114.51.1.2.01 | ISSQN - MULTAS E JUROS DE MORA | Legislação Específica |
| 1114.51.1.3.00 | IMPOSTO SOBRE SERVIÇOS DE QUALQUER NATUREZA - ISSQN - DÍVIDA | |
| 1114.51.1.3.01 | ISSQN - DIVIDA ATIVA | Legislação Específica |
| 1114.51.1.4.01 | ISSQN - DÍVIDA ATIVA - MULTAS E JUROS | Legislação Específica |
| 1120.00.0.0.00 | TAXAS | |
| 1122.00.0.0.00 | TAXAS PELA PRESTAÇÃO DE SERVIÇOS | |
| 1122.01.0.0.00 | TAXAS PELA PRESTAÇÃO DE SERVIÇOS EM GERAL | |
| 1122.01.0.1.00 | TAXAS PELA PRESTAÇÃO DE SERVIÇOS EM GERAL - PRINCIPAL | |
| 1122.01.0.1.01 | TAXAS DE LIMPEZA PUBLICA | Código Tributário do Município |
| 1122.01.0.1.02 | TAXA DE LICENÇA P/ FUNCIONAMENTO DE ESTABELECIMENTO | Código Tributário do Município |
| 1122.01.0.1.03 | TAXAS DE PUBLICIDADE COMERCIAL | Código Tributário do Município |
| 1122.01.0.1.04 | TAXA DE LICENÇA PARA EXECUÇÃO DE OBRAS | Código Tributário do Município |
| 1122.01.0.1.05 | TAXA DE UTILIZAÇÃO DE AREA DE DOMINIO PUBLICO | Código Tributário do Município |
| 1122.01.0.1.06 | TAXA DE EXPEDIENTE | Código Tributário do Município |
| 1122.01.0.1.08 | TAXAS DE CEMITERIO | CODIGO TRIBURARIO DO MUNICIPIO |
| 1122.01.0.1.09 | TAXA DE FUNCIONAMENTO DE VEICULO | Código Tributário do Município |
| 1122.01.0.1.13 | TAXA DE APREENSÃO, DEPOSITO OU LIBERAÇÃO DE ANIMAIS | Código Tributário do Município |



Documento Assinado Digitalmente por: MARCELLO FUCHS CAMPOS GOUVEIA
Acesse em: <https://eccc.tepe.tc.br/epp/validaDoc.seam> Código do documento: 02ff99d5-e7c0-4b7a-be69-0314415e7fb4



PREFEITURA MUNICIPAL DE PAUDALHO

AV RAUL BANDEIRA, 21 - CNPJ:11097383/0001-84

Orçamento Programa - Exercício de 2023

LEGISLAÇÃO DA RECEITA

(Inc. III, § 1º, Art.2º)



Quadro 11

Página 3

Lei: 1058, Data: 07/12/2022

| Codigo | Discriminação | Legislacao |
|----------------|--|------------------------------------|
| 1122.01.0.1.16 | TAXA DE AUTORIZAÇÃO DE FUNCIONAMENTO DE TRANSPORTES | Código Tributário do Município |
| 1200.00.0.0.00 | CONTRIBUIÇÕES | |
| 1240.00.0.0.00 | CONTRIBUIÇÃO PARA O CUSTEIO DO SERVIÇO DE ILUMINAÇÃO PÚBLICA | |
| 1241.00.0.0.00 | CONTRIBUIÇÃO PARA O CUSTEIO DO SERVIÇO DE ILUMINAÇÃO PÚBLICA | |
| 1241.50.0.0.00 | CONTRIBUIÇÃO PARA O CUSTEIO DO SERVIÇO DE ILUMINAÇÃO PÚBLICA | |
| 1241.50.0.1.00 | CONTRIBUIÇÃO PARA O CUSTEIO DO SERVIÇO DE ILUMINAÇÃO PÚBLICA | |
| 1241.50.0.1.01 | CONTRIBUIÇÃO DE ILUMINAÇÃO PUBLICA | Art. 149-A da Constituição Federal |
| 1300.00.0.0.00 | RECEITA PATRIMONIAL | |
| 1320.00.0.0.00 | VALORES MOBILIÁRIOS | |
| 1321.00.0.0.00 | JUROS E CORREÇÕES MONETÁRIAS | |
| 1321.01.0.0.00 | REMUNERAÇÃO DE DEPÓSITOS BANCÁRIOS | |
| 1321.01.0.1.00 | REMUNERAÇÃO DE DEPÓSITOS BANCÁRIOS - PRINCIPAL | |
| 1321.01.0.1.03 | REMUNERAÇÃO DE DEPÓSITOS BANCÁRIOS - FUNDEB | Legislação Específica |
| 1321.01.0.1.06 | REMUNERAÇÃO DE DEPÓSITOS BANCÁRIOS - NÃO VINCULADOS - FME | Legislação Específica |
| 1321.01.0.1.08 | REMUNERAÇÃO DE DEPÓSITOS BANCÁRIOS - NÃO VINCULADOS - FMAS | Legislação Específica |
| 1321.01.0.1.09 | REMUNERAÇÃO DE DEPÓSITOS BANCÁRIOS - FNS | Legislação Específica |
| 1321.01.0.1.12 | REMUNERAÇÃO DE DEPÓSITOS BANCÁRIOS - FDM | Legislação Específica |
| 1321.01.0.1.12 | REMUNERAÇÃO DE DEPÓSITOS BANCÁRIOS - FDM | Legislação Específica |
| 1321.01.0.1.13 | REMUNERAÇÃO DE DEPÓSITOS BANCÁRIOS - FUNDECA | Legislação Específica |
| 1321.01.0.1.14 | RECEITA DE REMUN DE DEPÓSITOS BANCARIOS DE REC VIN - PM | Legislação Específica |
| 1321.01.0.1.17 | REMUNERAÇÃO DE DEPÓSITOS BANCÁRIOS - NÃO VINCULADOS - FMS | Legislação Específica |
| 1321.01.0.1.18 | REMUNERAÇÃO DE DEPOSITOS BANCARIOS - FMAS | Legislação Específica |
| 1321.01.0.1.19 | REMUNERAÇÃO DE DEPOSITOS BANCARIOS REC. PROPRIO - PM | Legislação Específica |
| 1321.01.0.1.20 | REMUNERAÇÃO DE DEPÓSITOS BANCÁRIOS DE REC VIN - EDUCAÇÃO | Legislação Específica |
| 1700.00.0.0.00 | TRANSFERÊNCIAS CORRENTES | |
| 1710.00.0.0.00 | TRANSFERÊNCIAS DA UNIÃO E DE SUAS ENTIDADES | |
| 1711.00.0.0.00 | TRANSFERÊNCIAS DECORRENTES DE PARTICIPAÇÃO NA RECEITA DA UNI | |



PREFEITURA MUNICIPAL DE PAUDALHO

AV RAUL BANDEIRA, 21 - CNPJ:11097383/0001-84

Orçamento Programa - Exercício de 2023

LEGISLAÇÃO DA RECEITA

(Inc. III, § 1º, Art.2º)



Quadro 11

Página 4

Lei: 1058, Data: 07/12/2022

| Codigo | Discriminação | Legislacao |
|----------------|--|----------------------------------|
| 1711.51.0.0.00 | COTA-PARTE DO FUNDO DE PARTICIPAÇÃO DOS MUNICÍPIOS - FPM | |
| 1711.51.1.0.00 | COTA-PARTE DO FUNDO DE PARTICIPAÇÃO DOS MUNICÍPIOS - COTA ME | |
| 1711.51.1.1.00 | COTA-PARTE DO FUNDO DE PARTICIPAÇÃO DOS MUNICÍPIOS - COTA ME | |
| 1711.51.1.1.01 | COTA-PARTE DO FPM - COTA MENSAL | Art. 159 da Constituição Federal |
| 1711.51.2.0.00 | COTA-PARTE DO FUNDO DE PARTICIPAÇÃO DO MUNICÍPIOS – 1% COTA | |
| 1711.51.2.1.00 | COTA-PARTE DO FUNDO DE PARTICIPAÇÃO DO MUNICÍPIOS – 1% COTA | |
| 1711.51.2.1.01 | COTA-PARTE DO FPM - 1% COTA-DEZEMBRO - PRINCIPAL | Legislação Especifica |
| 1711.51.3.0.00 | COTA-PARTE DO FUNDO DE PARTICIPAÇÃO DOS MUNICÍPIOS - 1% COTA | |
| 1711.51.3.1.00 | COTA-PARTE DO FUNDO DE PARTICIPAÇÃO DOS MUNICÍPIOS - 1% COTA | |
| 1711.51.3.1.01 | COTA-PARTE DO FPM - 1% COTA- JULHO - PRINCIPAL | Legislação Especifica |
| 1711.52.0.0.00 | COTA-PARTE DO IMPOSTO SOBRE A PROPRIEDADE TERRITORIAL RURAL | |
| 1711.52.0.1.00 | COTA-PARTE DO IMPOSTO SOBRE A PROPRIEDADE TERRITORIAL RURAL | |
| 1711.52.0.1.01 | COTA - PARTE DO ITR | Art. 158 da Constituição Federal |
| 1712.00.0.0.00 | TRANSFERÊNCIAS DAS COMPENSAÇÕES FINANCEIRAS PELA EXPLORAÇÃO | |
| 1712.51.0.0.00 | COTA-PARTE DA COMPENSAÇÃO FINANCEIRA PELA EXPLORAÇÃO DE RECU | |
| 1712.51.0.1.00 | COTA-PARTE DA COMPENSAÇÃO FINANCEIRA PELA EXPLORAÇÃO DE RECU | |
| 1712.51.0.1.01 | COTA - PARTE - CFME | Lei 9.478/97 |
| 1712.52.0.0.00 | COTA-PARTE DA COMPENSAÇÃO FINANCEIRA PELA PRODUÇÃO DE PETRÓL | |
| 1712.52.4.0.00 | COTA-PARTE DO FUNDO ESPECIAL DO PETRÓLEO – FEP | |
| 1712.52.4.1.00 | COTA-PARTE DO FUNDO ESPECIAL DO PETRÓLEO – FEP - PRINCIPAL | |
| 1712.52.4.1.01 | COTA-PARTE - FEP | Lei 9.478/97 |
| 1713.00.0.0.00 | TRANSFERÊNCIAS DE RECURSOS DO SISTEMA ÚNICO DE SAÚDE – SUS | |
| 1713.50.0.0.00 | TRANSFERÊNCIAS DE RECURSOS DO SISTEMA ÚNICO DE SAÚDE – SUS – | |
| 1713.50.1.0.00 | TRANSFERÊNCIAS DE RECURSOS DO BLOCO DE MANUTENÇÃO DAS AÇÕES | |
| 1713.50.1.1.00 | TRANSFERÊNCIAS DE RECURSOS DO BLOCO DE MANUTENÇÃO DAS AÇÕES | |
| 1713.50.1.1.03 | ALIMENTAR E NUTRICIONAL NA SAÚDE - BLOCO CUSTEIO | Legislação Especifica |
| 1713.50.1.1.04 | INCENTIVO FINANCEIRO DA APS-DESEMPENHO | Legislação Especifica |
| 1713.50.1.1.07 | INCENTIVO PARA AÇÕES ESTRATEGICAS | Legislação Especifica |
| 1713.50.1.1.08 | INCENT FINANCEIRO DA APS-CAPAC. PONDERADA | Legislação Especifica |



PREFEITURA MUNICIPAL DE PAUDALHO

AV RAUL BANDEIRA, 21 - CNPJ:11097383/0001-84

Orçamento Programa - Exercício de 2023

LEGISLAÇÃO DA RECEITA

(Inc. III, § 1º, Art.2º)



Quadro 11

Página 5

Lei: 1058, Data: 07/12/2022

| Codigo | Discriminação | Legislacao |
|----------------|--|-----------------------|
| 1713.50.1.1.09 | PROGRAMA DE INFORMATIZAÇÃO DA APS | Legislação Especifica |
| 1713.50.1.1.10 | ACADEMIA DA SAÚDE - BLOCO CUSTEIO | Legislação Especifica |
| 1713.50.1.1.11 | AGENTES COMUNITARIOS DE SAÚDE - ACS (BLOCO CUSTEIO) | Legislação Especifica |
| 1713.50.1.1.12 | APOIO AS AÇÕES DA ATENÇÃO BASICA - INCREMENTO | Legislação Especifica |
| 1713.50.1.1.14 | CORONAVIRUS (COVID-19) - SAPS | Legislação Especifica |
| 1713.50.2.0.00 | TRANSFERÊNCIAS DE RECURSOS DO BLOCO DE MANUTENÇÃO DAS AÇÕES | |
| 1713.50.2.1.00 | TRANSFERÊNCIAS DE RECURSOS DO BLOCO DE MANUTENÇÃO DAS AÇÕES | |
| 1713.50.2.1.01 | SAMU - BLOCO CUSTEIO | Legislação Especifica |
| 1713.50.2.1.02 | MEDIA E ALTA COMPLEXIDADE - BLOCO CUSTEIO | Legislação Especifica |
| 1713.50.2.1.03 | APOIO AS AÇÕES DO MAC - INCREMENTO | Legislação Especifica |
| 1713.50.3.0.00 | TRANSFERÊNCIAS DE RECURSOS DO BLOCO DE MANUTENÇÃO DAS AÇÕES | |
| 1713.50.3.1.00 | TRANSFERÊNCIAS DE RECURSOS DO BLOCO DE MANUTENÇÃO DAS AÇÕES | |
| 1713.50.3.1.01 | VIGILANCIA EM SAUDE (BLOCO CUSTEIO) | Legislação Especifica |
| 1713.50.3.1.02 | VIGILANCIA SANITARIA | Legislação Especifica |
| 1713.50.3.1.03 | AGENTES DE COMBATE ÀS ENDEMIAS | Legislação Especifica |
| 1713.50.4.0.00 | TRANSFERÊNCIAS DE RECURSOS DO BLOCO DE MANUTENÇÃO DAS AÇÕES | |
| 1713.50.4.1.00 | TRANSFERÊNCIAS DE RECURSOS DO BLOCO DE MANUTENÇÃO DAS AÇÕES | |
| 1713.50.4.1.01 | ASSISTÊNCIA FARMACÊUTICA - BLOCO CUSTEIO | Legislação Especifica |
| 1713.50.4.1.03 | CV19 - CORONAVIRUS (COVID-19)-ASSIST. FARMA | Legislação Especifica |
| 1713.50.5.0.00 | TRANSFERÊNCIAS DE RECURSOS DO BLOCO DE MANUTENÇÃO DAS AÇÕES | |
| 1713.50.5.1.00 | TRANSFERÊNCIAS DE RECURSOS DO BLOCO DE MANUTENÇÃO DAS AÇÕES | |
| 1713.50.5.1.02 | FORMAÇÃO PROFIS. TEC. SAÚDE E FORT DAS ESCOLAS TECNICAS SUS | Legislação Especifica |
| 1714.00.0.0.00 | TRANSFERÊNCIAS DE RECURSOS DO FUNDO NACIONAL DO DESENVOLVIME | |
| 1714.50.0.0.00 | TRANSFERÊNCIAS DO SALÁRIO-EDUCAÇÃO | |
| 1714.50.0.1.00 | TRANSFERÊNCIAS DO SALÁRIO-EDUCAÇÃO - PRINCIPAL | |
| 1714.50.0.1.01 | SALARIO - EDUCAÇÃO | Legislação Especifica |



PREFEITURA MUNICIPAL DE PAUDALHO

AV RAUL BANDEIRA, 21 - CNPJ:11097383/0001-84

Orçamento Programa - Exercício de 2023

LEGISLAÇÃO DA RECEITA

(Inc. III, § 1º, Art.2º)

Quadro 11

Página 6

Lei: 1058, Data: 07/12/2022

| Codigo | Discriminação | Legislacao |
|----------------|---|--------------------------------------|
| 1714.51.0.0.00 | TRANSFERÊNCIAS DIRETAS DO FNDE REFERENTES AO PROGRAMA DINHEI | |
| 1714.51.0.1.00 | TRANSFERÊNCIAS DIRETAS DO FNDE REFERENTES AO PROGRAMA DINHEI | |
| 1714.51.0.1.01 | PROGRAMA DINHEIRO DIRETO NA ESCOLA - PDDE | Legislação Especifica |
| 1714.52.0.0.00 | TRANSFERÊNCIAS REFERENTES AO PROGRAMA NACIONAL DE ALIMENTAÇÃO | |
| 1714.52.0.1.00 | TRANSFERÊNCIAS REFERENTES AO PROGRAMA NACIONAL DE ALIMENTAÇÃO | |
| 1714.52.0.1.01 | PROGRAMA NACIONAL DE ALIMENTAÇÃO ESCOLAR - PNAE | Legislação Especifica |
| 1714.53.0.0.00 | TRANSFERÊNCIAS REFERENTES AO PROGRAMA NACIONAL DE APOIO AO T | |
| 1714.53.0.1.00 | TRANSFERÊNCIAS REFERENTES AO PROGRAMA NACIONAL DE APOIO AO T | |
| 1714.53.0.1.01 | PROGRAMA NACIONAL DE TRANSPORTE ESCOLAR - PNATE | Legislação Especifica |
| 1715.00.0.0.00 | TRANSFERÊNCIAS DE RECURSOS DE COMPLEMENTAÇÃO DA UNIÃO AO FUN | |
| 1715.50.0.0.00 | TRANSFERÊNCIAS DE RECURSOS DE COMPLEMENTAÇÃO DA UNIÃO AO FUN | |
| 1715.50.0.1.00 | TRANSFERÊNCIAS DE RECURSOS DE COMPLEMENTAÇÃO DA UNIÃO AO FUN | |
| 1715.50.0.1.01 | COMPLEMENTAÇÃO VAAT | Lei nº 14.276/21 |
| 1715.51.0.0.00 | TRANSFERÊNCIAS DE RECURSOS DE COMPLEMENTAÇÃO DA UNIÃO AO FUN | |
| 1715.51.0.1.00 | TRANSFERÊNCIAS DE RECURSOS DE COMPLEMENTAÇÃO DA UNIÃO AO FUN | |
| 1715.51.0.1.01 | COMPLEMENTAÇÃO VAAF | Lei nº 14.276/21 |
| 1716.00.0.0.00 | TRANSFERÊNCIAS DE RECURSOS DO FUNDO NACIONAL DE ASSISTÊNCIA | |
| 1716.50.0.0.00 | TRANSFERÊNCIAS DE RECURSOS DO FUNDO NACIONAL DE ASSISTÊNCIA | |
| 1716.50.0.1.00 | TRANSFERÊNCIAS DE RECURSOS DO FUNDO NACIONAL DE ASSISTÊNCIA | |
| 1716.50.0.1.01 | TRANSF. CONV. UNIÃO Progr. ASSISTENCIA SOCIAL-PRINCIPAL | LOAS - Lei Nº 8.742/93 e atualização |
| 1716.50.0.1.03 | PISO BÁSICO FIXO | LOAS - Lei Nº 8.742/93 e atualização |
| 1716.50.0.1.04 | PROGRAMA PRIMEIRA INFANCIA NO SUAS | LOAS - Lei Nº 8.742/93 e atualização |
| 1716.50.0.1.05 | SERVIÇO DE CONVIVENCIA E FORTALECIMENTO DE VINCULOS | LOAS - Lei Nº 8.742/93 e atualização |
| 1716.50.0.1.11 | PISO FIXO DE MEDIA COMPLEXIDADE - MSE | LOAS - Lei Nº 8.742/93 e atualização |
| 1716.50.0.1.12 | INDICE DE GESTAO DESCENTRALIZADA - PROGRAMA AUXILIO BRASIL | LOAS - Lei Nº 8.742/93 e atualização |
| 1716.50.0.1.13 | RECEITA DO BLOCO DE GESTÃO DO SUAS | LOAS - Lei Nº 8.742/93 e atualização |
| 1716.50.0.1.14 | PISO VARIÁVEL DE ALTA COMPLEXIDADE - PVAC PORTARIA 495-22 | LOAS - Lei Nº 8.742/93 e atualização |





PREFEITURA MUNICIPAL DE PAUDALHO

AV RAUL BANDEIRA, 21 - CNPJ:11097383/0001-84

Orçamento Programa - Exercício de 2023

LEGISLAÇÃO DA RECEITA

(Inc. III, § 1º, Art.2º)

Quadro 11

Página 7

Lei: 1058, Data: 07/12/2022

| Codigo | Discriminação | Legislacao |
|----------------|--|---|
| 1716.50.0.1.15 | TRANSFERÊNCIAS DO FNAS - CREAS | LOAS - Lei N° 8.742/93 e atualização |
| 1717.00.0.0.00 | TRANSFERÊNCIAS DE CONVÊNIO DA UNIÃO E DE SUAS ENTIDADES | |
| 1717.51.0.0.00 | TRANSFERÊNCIAS DE CONVÊNIO DA UNIÃO DESTINADAS A PROGRAMAS | |
| 1717.51.0.1.00 | TRANSFERÊNCIAS DE CONVÊNIO DA UNIÃO DESTINADAS A PROGRAMAS | |
| 1717.51.0.1.01 | TRANSF. CONV. UNIÃO Progr. EDUCAÇÃO - FNDE | Legislação Especifica |
| 1719.00.0.0.00 | OUTRAS TRANSFERÊNCIAS DE RECURSOS DA UNIÃO E DE SUAS ENTIDAD | |
| 1719.99.0.0.00 | OUTRAS TRANSFERÊNCIAS DE RECURSOS DA UNIÃO E DE SUAS ENTIDAD | |
| 1719.99.0.1.00 | OUTRAS TRANSFERÊNCIAS DE RECURSOS DA UNIÃO E DE SUAS ENTIDAD | |
| 1719.99.0.1.02 | TRANSFERÊNCIAS DA UNIÃO PARA PROGRAMAS PARCEIROS DO IDOSO | Legislação Especifica |
| 1719.99.0.1.03 | ADO - LC 176/2020 (ADO25) | LC 176/2020 |
| 1719.99.0.1.04 | TRANSFERÊNCIAS DE RECURSOS DA UNIÃO - LEI PAULO GUSTAVO | Legislação Especifica |
| 1719.99.0.1.05 | COTA-PARTE FPM - 0,25% - SETEMBRO | Legislação Especifica |
| 1720.00.0.0.00 | TRANSFERÊNCIAS DOS ESTADOS E DO DISTRITO FEDERAL E DE SUAS E | |
| 1721.00.0.0.00 | PARTICIPAÇÃO NA RECEITA DOS ESTADOS E DISTRITO FEDERAL | |
| 1721.50.0.0.00 | COTA-PARTE DO ICMS | |
| 1721.50.0.1.00 | COTA-PARTE DO ICMS - PRINCIPAL | |
| 1721.50.0.1.01 | COTA-PARTE DO ICMS | Art. 155 inciso II da Constituição Federal |
| 1721.51.0.0.00 | COTA-PARTE DO IPVA | |
| 1721.51.0.1.00 | COTA-PARTE DO IPVA - PRINCIPAL | |
| 1721.51.0.1.01 | COTA-PARTE DO IPVA | Art. 155 inciso III da Constituição Federal |
| 1721.52.0.0.00 | COTA-PARTE DO IPI - MUNICÍPIOS | |
| 1721.52.0.1.00 | COTA-PARTE DO IPI - MUNICÍPIOS - PRINCIPAL | |
| 1721.52.0.1.01 | COTA-PARTE DO IPI - MUNICÍPIOS | Art. 153 inciso IV da Constituição Federal |
| 1721.53.0.0.00 | COTA-PARTE DA CONTRIBUIÇÃO DE INTERVENÇÃO NO DOMÍNIO ECONÔMI | |
| 1721.53.0.1.00 | COTA-PARTE DA CONTRIBUIÇÃO DE INTERVENÇÃO NO DOMÍNIO ECONÔMI | |
| 1721.53.0.1.01 | COTA-PARTE - CIDE | Art. 149 da Constituição Federal |
| 1723.00.0.0.00 | TRANSFERÊNCIAS DE RECURSOS DO SISTEMA ÚNICO DE SAÚDE – SUS | |
| 1723.50.0.0.00 | TRANSFERÊNCIAS DE RECURSOS DO SISTEMA ÚNICO DE SAÚDE – SUS | |



Documento Assinado Digitalmente por: MARCELO FUCHS CAMPOS GOUVEIA
Acesse em: <https://eccc.tepe.tc.br/epp/validaDoc.seam> Código do documento: 02f199d5-e7c0-4b7a-be69-0314415e7fb4



PREFEITURA MUNICIPAL DE PAUDALHO

AV RAUL BANDEIRA, 21 - CNPJ:11097383/0001-84

Orçamento Programa - Exercício de 2023

LEGISLAÇÃO DA RECEITA

(Inc. III, § 1º, Art.2º)

Quadro 11

Página 8

Lei: 1058, Data: 07/12/2022

| Codigo | Discriminação | Legislacao |
|----------------|--|----------------------------------|
| 1723.50.0.1.00 | TRANSFERÊNCIAS DE RECURSOS DO SISTEMA ÚNICO DE SAÚDE – SUS - | |
| 1723.50.0.1.01 | TRANSF. DO ESTADO PARA SAUDE FUNDO A FUNDO | Legislação Específica |
| 1724.00.0.0.00 | TRANSFERÊNCIAS DE CONVÊNIO DOS ESTADOS E DF E DE SUAS ENTID | |
| 1724.01.0.0.00 | TRANSFERÊNCIAS DE CONVÊNIO DOS ESTADOS E DF E DE SUAS ENTID | |
| 1724.01.0.1.00 | TRANSFERÊNCIAS DE CONVÊNIO DOS ESTADOS E DF E DE SUAS ENTID | |
| 1724.01.0.1.02 | TRANSFERÊNCIAS DE CONVÊNIO DO ESTADO DESTINADO A ESTRUTURAÇ | Legislação Específica |
| 1724.50.0.0.00 | TRANSFERÊNCIAS DE CONVÊNIO DOS ESTADOS E DF PARA O SISTEMA | |
| 1724.50.0.1.00 | TRANSFERÊNCIAS DE CONVÊNIO DOS ESTADOS E DF PARA O SISTEMA | |
| 1724.50.0.1.01 | TRANSFERÊNCIAS DO ESTADO PARA O SUS-ATENÇÃO BÁSICA | Lei Federal nº 8.666/93 IN 01/97 |
| 1724.50.0.1.02 | EMENDA PARLAMENTAR Nº 253 - AQUISIÇÃO DE MEDICAMENTOS | Legislação Específica |
| 1724.50.0.1.03 | COMPONENTE BÁSICO DA ASSISTÊNCIA FARMACÊUTICA | Legislação Específica |
| 1724.50.0.1.04 | CONTRA PARTIDA DO ESTADO - MAC | Legislação Específica |
| 1724.51.0.0.00 | TRANSFERÊNCIAS DE CONVÊNIO DOS ESTADOS DESTINADAS A PROGRAM | |
| 1724.51.0.1.00 | TRANSFERÊNCIAS DE CONVÊNIO DOS ESTADOS DESTINADAS A PROGRAM | |
| 1724.51.0.1.01 | TRANSFERÊNCIAS DO ESTADO - PETE | Legislação Específica |
| 1729.00.0.0.00 | OUTRAS TRANSFERÊNCIAS DOS ESTADOS E DISTRITO FEDERAL | |
| 1729.51.0.0.00 | TRANSFERÊNCIAS DE ESTADOS DESTINADAS À ASSISTÊNCIA SOCIAL | |
| 1729.51.0.1.00 | TRANSFERÊNCIAS DE ESTADOS DESTINADAS À ASSISTÊNCIA SOCIAL - | |
| 1729.51.0.1.02 | TRANSFERÊNCIAS DO FEAS - COZINHA COMUNITÁRIA | Legislação Específica |
| 1729.51.0.1.03 | TRANSFERÊNCIAS DO FEAS - BENEFÍCIOS EVENTUAIS | Legislação Específica |
| 1729.51.0.1.04 | TRANSFERÊNCIAS DO FEAS - PISO BÁSICO FIXO | Legislação Específica |
| 1730.00.0.0.00 | TRANSFERÊNCIAS DOS MUNICÍPIOS E DE SUAS ENTIDADES | |
| 1739.00.0.0.00 | OUTRAS TRANSFERÊNCIAS DOS MUNICÍPIOS | |
| 1739.50.0.0.00 | TRANSFERÊNCIAS DE MUNICÍPIOS A CONSÓRCIOS PÚBLICOS | |
| 1739.50.0.1.00 | TRANSFERÊNCIAS DE MUNICÍPIOS A CONSÓRCIOS PÚBLICOS - PRINCIP | |
| 1739.50.0.1.01 | TRANSFERENCIAS DE MUNICIPIOS A CONSORCIOS PUBLICOS - COMANAS | Legislação Específica |
| 1739.50.0.1.02 | TRANSFERÊNCIAS DE MUNICÍPIOS A CONSÓRCIOS PÚBLICOS - COMUPE | Legislação Específica |
| 1739.50.0.1.03 | TRANSFERÊNCIAS DE MUNICÍPIOS A CONSÓRCIOS PÚBLICOS - CONIDER | Legislação Específica |



Documento Assinado Digitalmente por: MARCELLO FUCHS CAMPOS GOUVEIA
Acesse em: <https://eicf.ccepe.ic.br/epp/validaDoc.seam> Código do documento: 02ff99d5-e7c0-4b7a-be69-0314415e7fb4



PREFEITURA MUNICIPAL DE PAUDALHO

AV RAUL BANDEIRA, 21 - CNPJ:11097383/0001-84

Orçamento Programa - Exercício de 2023

LEGISLAÇÃO DA RECEITA

(Inc. III, § 1º, Art.2º)



Quadro 11

Página 9

Lei: 1058, Data: 07/12/2022

| Codigo | Discriminação | Legislacao |
|----------------|--|-----------------------|
| 1750.00.0.0.00 | TRANSFERÊNCIAS DE OUTRAS INSTITUIÇÕES PÚBLICAS | |
| 1751.00.0.0.00 | TRANSFERÊNCIAS DE RECURSOS DO FUNDO DE MANUTENÇÃO E DESENVOL | |
| 1751.50.0.0.00 | TRANSFERÊNCIAS DE RECURSOS DO FUNDO DE MANUTENÇÃO E DESENVOL | |
| 1751.50.0.1.00 | TRANSFERÊNCIAS DE RECURSOS DO FUNDO DE MANUTENÇÃO E DESENVOL | |
| 1751.50.0.1.01 | TRANSFERENCIA DO FUNDEB | Lei nº 14.276/21 |
| 1900.00.0.0.00 | OUTRAS RECEITAS CORRENTES | |
| 1920.00.0.0.00 | INDENIZAÇÕES, RESTITUIÇÕES E RESSARCIMENTOS | |
| 1921.00.0.0.00 | INDENIZAÇÕES | |
| 1921.99.0.0.00 | OUTRAS INDENIZAÇÕES | |
| 1921.99.0.1.00 | OUTRAS INDENIZAÇÕES - PRINCIPAL | |
| 1921.99.0.1.01 | OUTRAS INDENIZAÇÕES - PM | Legislação Específica |
| 1921.99.0.1.02 | OUTRAS INDENIZAÇÕES - FMAS | Legislação Específica |
| 1921.99.0.1.03 | OUTRAS INDENIZAÇÕES - FMS | Legislação Específica |
| 1921.99.0.1.04 | OUTRAS INDENIZAÇÕES - FUMDECA | Legislação Específica |
| 1921.99.0.1.05 | OUTRAS INDENIZAÇÕES - FME | Legislação Específica |
| 1922.00.0.0.00 | RESTITUIÇÕES | |
| 1922.99.0.0.00 | OUTRAS RESTITUIÇÕES | |
| 1922.99.0.1.00 | OUTRAS RESTITUIÇÕES - PRINCIPAL | |
| 1922.99.0.1.01 | OUTRAS RESTITUIÇÕES - AUTARQUIA DE TRANSITO | Legislação Específica |
| 1922.99.0.1.02 | OUTRAS RESTITUIÇÕES - FMS | Legislação Específica |
| 1922.99.0.1.03 | OUTRAS RESTITUIÇÕES - EDUCAÇÃO | Legislação Específica |
| 1922.99.0.1.04 | OUTRAS RESTITUIÇÕES - PM | Legislação Específica |
| 1922.99.0.1.05 | OUTRAS RESTITUIÇÕES - FUNDECA | Legislação Específica |
| 1990.00.0.0.00 | DEMAIS RECEITAS CORRENTES | |
| 1999.00.0.0.00 | OUTRAS RECEITAS CORRENTES | |
| 1999.99.0.0.00 | OUTRAS RECEITAS | |
| 1999.99.2.0.00 | OUTRAS RECEITAS NÃO ARRECADADAS E NÃO PROJETADAS PELA RFB - | |



PREFEITURA MUNICIPAL DE PAUDALHO

AV RAUL BANDEIRA, 21 - CNPJ:11097383/0001-84

Orçamento Programa - Exercício de 2023

LEGISLAÇÃO DA RECEITA

(Inc. III, § 1º, Art.2º)



Quadro 11

Página 10

Lei: 1058, Data: 07/12/2022

| Codigo | Discriminação | Legislacao |
|----------------|--|-----------------------|
| 1999.99.2.1.00 | OUTRAS RECEITAS NÃO ARRECADADAS E NÃO PROJETADAS PELA RFB - | |
| 1999.99.2.1.06 | OUTRAS RECEITAS - FUNDECA | Legislação Específica |
| 2000.00.0.0.00 | RECEITAS DE CAPITAL | |
| 2100.00.0.0.00 | OPERAÇÕES DE CRÉDITO | |
| 2110.00.0.0.00 | OPERAÇÕES DE CRÉDITO - MERCADO INTERNO | |
| 2112.00.0.0.00 | OPERAÇÕES DE CRÉDITO CONTRATUAIS - MERCADO INTERNO | |
| 2112.01.0.0.00 | OPERAÇÕES DE CRÉDITO CONTRATUAIS - MERCADO INTERNO | |
| 2112.01.0.1.01 | OPERAÇÕES DE CRÉDITO CONTRATUAIS - MERCADO INTERNO | Legislação Específica |
| 2200.00.0.0.00 | ALIENAÇÃO DE BENS | |
| 2210.00.0.0.00 | ALIENAÇÃO DE BENS MÓVEIS | |
| 2213.00.0.0.00 | ALIENAÇÃO DE BENS MÓVEIS E SEMOVENTES | |
| 2213.01.0.0.00 | ALIENAÇÃO DE BENS MÓVEIS E SEMOVENTES | |
| 2213.01.0.1.00 | ALIENAÇÃO DE BENS MÓVEIS E SEMOVENTES - PRINCIPAL | |
| 2213.01.0.1.01 | ALIENAÇÃO DE BENS MOVEIS | Legislação Específica |
| 2220.00.0.0.00 | ALIENAÇÃO DE BENS IMÓVEIS | |
| 2221.00.0.0.00 | ALIENAÇÃO DE BENS IMÓVEIS | |
| 2221.01.0.0.00 | ALIENAÇÃO DE BENS IMÓVEIS | |
| 2221.01.0.1.00 | ALIENAÇÃO DE BENS IMÓVEIS - PRINCIPAL | |
| 2221.01.0.1.01 | ALIENAÇÃO DE BENS IMÓVEIS | Legislação Específica |
| 2400.00.0.0.00 | TRANSFERÊNCIAS DE CAPITAL | |
| 2410.00.0.0.00 | TRANSFERÊNCIAS DA UNIÃO E DE SUAS ENTIDADES | |
| 2411.00.0.0.00 | TRANSFERÊNCIAS DE RECURSOS DO SISTEMA ÚNICO DE SAÚDE - SUS | |
| 2411.51.0.0.00 | TRANSFERÊNCIAS DE RECURSOS DO SISTEMA ÚNICO DE SAÚDE - SUS - | |
| 2411.51.1.0.00 | TRANSFERÊNCIAS DE RECURSOS DO BLOCO DE ESTRUTURAÇÃO DA REDE | |
| 2411.51.1.1.00 | TRANSFERÊNCIAS DE RECURSOS DO BLOCO DE ESTRUTURAÇÃO DA REDE | |
| 2411.51.1.1.01 | TRANSF. DE REC. ESTRUTURAÇÃO DA REDE SERV PUBLICO | Legislação Específica |
| 2411.51.2.0.00 | TRANSFERÊNCIAS DE RECURSOS DO BLOCO DE ESTRUTURAÇÃO DA REDE | |
| 2411.51.2.1.00 | TRANSFERÊNCIAS DE RECURSOS DO BLOCO DE ESTRUTURAÇÃO DA REDE | |
| 2411.51.2.1.01 | TRANSFERENCIAS DE CONVENIO DA UNIÃO ATENÇÃO BASICA DE SAUDE | Legislação Específica |
| 2411.51.4.0.00 | TRANSFERÊNCIAS DE RECURSOS DO BLOCO DE ESTRUTURAÇÃO DA REDE | |



PREFEITURA MUNICIPAL DE PAUDALHO

AV RAUL BANDEIRA, 21 - CNPJ:11097383/0001-84

Orçamento Programa - Exercício de 2023

LEGISLAÇÃO DA RECEITA

(Inc. III, § 1º, Art.2º)

Quadro 11

Página 11

Lei: 1058, Data: 07/12/2022

| Codigo | Discriminação | Legislacao |
|----------------|--|----------------------------------|
| 2411.51.4.1.00 | TRANSFERÊNCIAS DE RECURSOS DO BLOCO DE ESTRUTURAÇÃO DA REDE | |
| 2411.51.4.1.03 | TRANSF. DE REC. DO BLOCO DE ESTRUTURAÇÃO - VIGIL. EM SAUDE | Legislação Especifica |
| 2411.99.0.0.00 | OUTRAS TRANSFERÊNCIAS DE RECURSOS DO SISTEMA ÚNICO DE SAÚDE | |
| 2411.99.0.1.00 | OUTRAS TRANSFERÊNCIAS DE RECURSOS DO SISTEMA ÚNICO DE SAÚDE | |
| 2411.99.0.1.01 | OUTRAS TRANSFERÊNCIAS DE RECURSOS DO SISTEMA ÚNICO DE SAÚDE | Legislação Especifica |
| 2413.00.0.0.00 | TRANSFERÊNCIAS DE RECURSOS DO FUNDO NACIONAL DE ASSISTÊNCIA | |
| 2413.50.0.0.00 | TRANSFERÊNCIAS DE RECURSOS DO FUNDO NACIONAL DE ASSISTÊNCIA | |
| 2413.50.0.1.00 | TRANSFERÊNCIAS DE RECURSOS DO FUNDO NACIONAL DE ASSISTÊNCIA | |
| 2413.50.0.1.01 | SIGTV - ESTRUTURAÇÃO DA REDE DE SERVIÇOS DO SUAS | Legislação Especifica |
| 2414.00.0.0.00 | TRANSFERÊNCIAS DE CONVÊNIO DA UNIÃO E DE SUAS ENTIDADES | |
| 2414.50.0.0.00 | TRANSFERÊNCIAS DE CONVÊNIO DA UNIÃO PARA O SISTEMA ÚNICO DE | |
| 2414.50.0.1.00 | TRANSFERÊNCIAS DE CONVÊNIO DA UNIÃO PARA O SISTEMA ÚNICO DE | |
| 2414.50.0.1.01 | TRANSFERÊNCIAS DE CONVÊNIO DA UNIÃO PARA O SUS | Legislação Especifica |
| 2414.51.0.0.00 | TRANSFERÊNCIAS DE CONVÊNIO DA UNIÃO DESTINADAS A PROGRAMAS | |
| 2414.51.0.1.00 | TRANSFERÊNCIAS DE CONVÊNIO DA UNIÃO DESTINADAS A PROGRAMAS | |
| 2414.51.0.1.02 | RECURSOS DESTINADOS A PROGRAMAS DE EDUCAÇÃO | Legislação Especifica |
| 2414.99.0.0.00 | OUTRAS TRANSFERÊNCIAS DE CONVÊNIO DA UNIÃO E DE SUAS ENTIDA | |
| 2414.99.0.1.00 | OUTRAS TRANSFERÊNCIAS DE CONVÊNIO DA UNIÃO E DE SUAS ENTIDA | |
| 2414.99.0.1.01 | TRANSF. CONV. UNIÃO Progr. EDUCAÇÃO - PRINCIPAL | Lei Federal nº 8.666/93 IN 01/97 |
| 2414.99.0.1.02 | OUTRAS TRANSFERÊNCIAS DE CONVÊNIO DA UNIÃO - PM | Legislação Especifica |
| 2420.00.0.0.00 | TRANSFERÊNCIAS DOS ESTADOS E DO DISTRITO FEDERAL E DE SUAS E | |
| 2422.00.0.0.00 | TRANSFERÊNCIAS DE CONVÊNIO DOS ESTADOS E DF E DE SUAS ENTID | |
| 2422.99.0.0.00 | OUTRAS TRANSFERÊNCIAS DE CONVÊNIO DOS ESTADOS E DF E DE SUA | |
| 2422.99.0.1.00 | OUTRAS TRANSFERÊNCIAS DE CONVÊNIO DOS ESTADOS E DF E DE SUA | |
| 2422.99.0.1.01 | OUTRAS TRANSFERÊNCIAS DE CONVÊNIO DOS ESTADOS - PRINCIPAL | Lei Federal nº 8.666/93 IN 01/97 |
| 9000.00.0.0.00 | (R) DEDUÇÕES DA RECEITA | |
| 9500.00.0.0.00 | (R) DEDUÇÕES DO FUNDEB | |
| 9510.00.0.0.00 | (R) DEDUÇÕES DO FUNDEB | Legislação Especifica |





PREFEITURA MUNICIPAL DE PAUDALHO

AV RAUL BANDEIRA, 21

11097383/0001-84

Exercício: 2023

DESPESA ORÇADA POR FUNÇÃO



Documento Assinado Digitalmente por: MARCELLO FUCHS CAMPOS GOUVEIA
Acesse em: <https://stc.ecepe.br/epp/validaDoc.seam> Código do documento: 02ff99d5-e7c0-4b7a-b669-0314415e7fb4

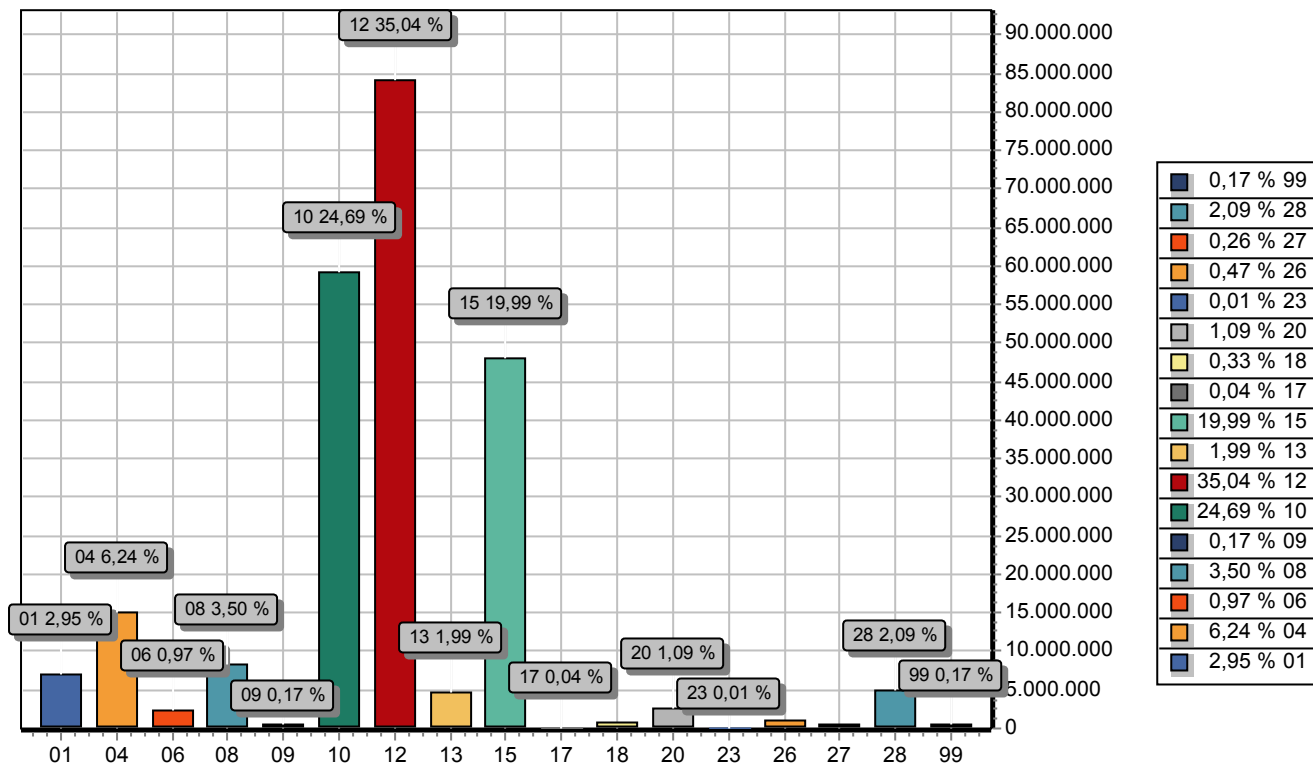

| FUNÇÃO | DOTAÇÃO |
|----------------------------|-----------------------|
| 01 Legislativa | 7.070.000,00 |
| 04 Administração | 14.971.730,00 |
| 06 Segurança Pública | 2.337.000,00 |
| 08 Assistência Social | 8.408.000,00 |
| 09 Previdência Social | 400.000,00 |
| 10 Saúde | 59.259.000,00 |
| 12 Educação | 84.093.380,00 |
| 13 Cultura | 4.785.000,00 |
| 15 Urbanismo | 47.985.850,00 |
| 17 Saneamento | 100.000,00 |
| 18 Gestão Ambiental | 784.141,05 |
| 20 Agricultura | 2.615.000,00 |
| 23 Comércio e Serviços | 20.000,00 |
| 26 Transporte | 1.133.298,95 |
| 27 Desporto e Lazer | 616.000,00 |
| 28 Encargos Especiais | 5.021.600,00 |
| 99 Reserva de Contingência | 400.000,00 |
| TOTAL | 240.000.000,00 |



PREFEITURA MUNICIPAL DE PAUDALHO

AV RAUL BANDEIRA, 21

11097383/0001-84

Exercício: 2023

DESPESA ORÇADA POR GRUPO



Documento Assinado Digitalmente por: MARCELLO FUCHS CAMPOS GOUVEIA
Acesse em: <https://stece.tcepe.tc.br/epp/validaDoc.seam> Código do documento: 02ff99d5-e-7c0-4b7a-b669-0314415e7fb4

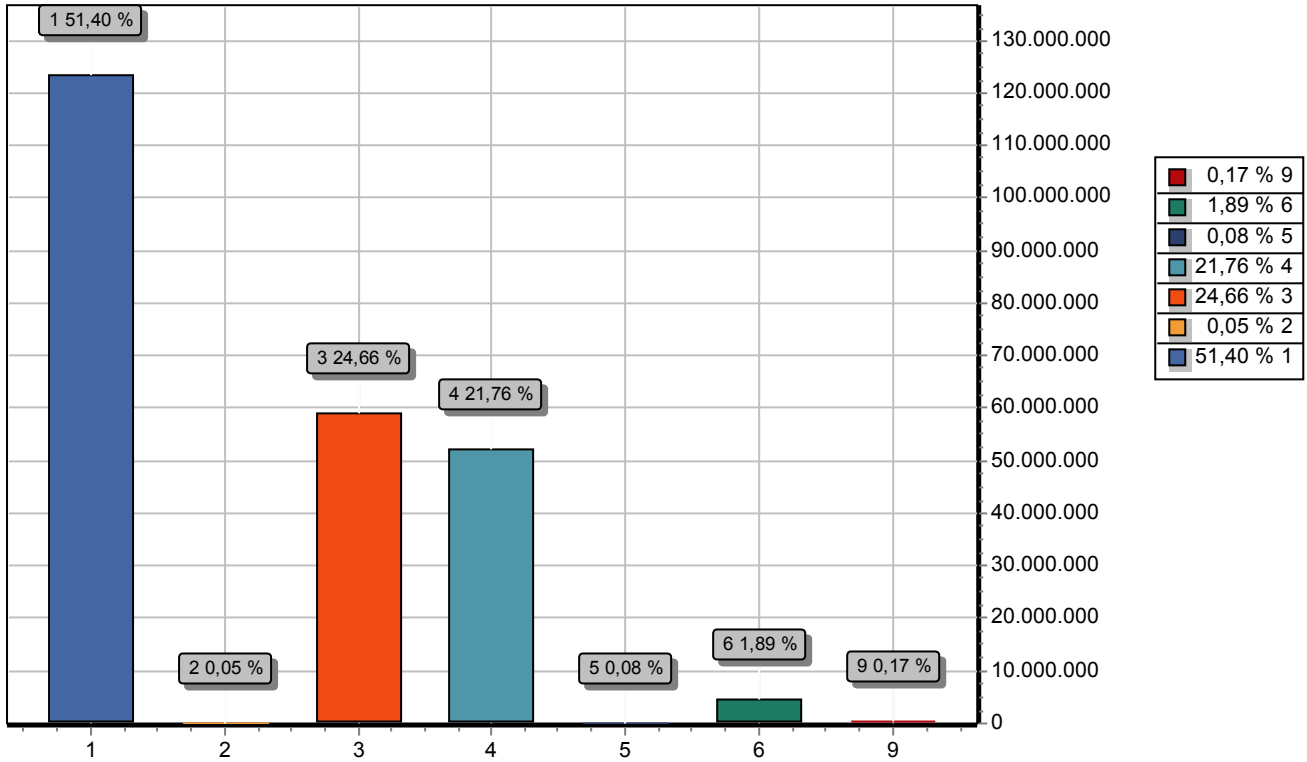

| GRUPO | DOTAÇÃO |
|------------------------------|-----------------------|
| 1 PESSOAL E ENCARGOS SOCIAIS | 123.354.628,75 |
| 2 JUROS E ENCARGOS DA DÍVIDA | 110.000,00 |
| 3 OUTRAS DESPESAS CORRENTES | 59.175.966,75 |
| 4 INVESTIMENTOS | 52.229.804,50 |
| 5 INVERSÕES FINANCEIRAS | 190.000,00 |
| 6 AMORTIZAÇÃO DA DÍVIDA | 4.539.600,00 |
| 9 RESERVA DE CONTINGÊNCIA | 400.000,00 |
| TOTAL | 240.000.000,00 |



PREFEITURA MUNICIPAL DE PAUDALHO

AV RAUL BANDEIRA, 21

11097383/0001-84

Exercício: 2023

RECEITA PREVISTA



Documento Assinado Digitalmente por: MARCELLO FUCHS CAMPOS GOUVEIA
Acesse em: <https://stece.tcepe.tc.br/epp/validaDoc.seam> Código do documento: 02ff99d5-e-7c0-4b7a-b669-0314415e7fb4

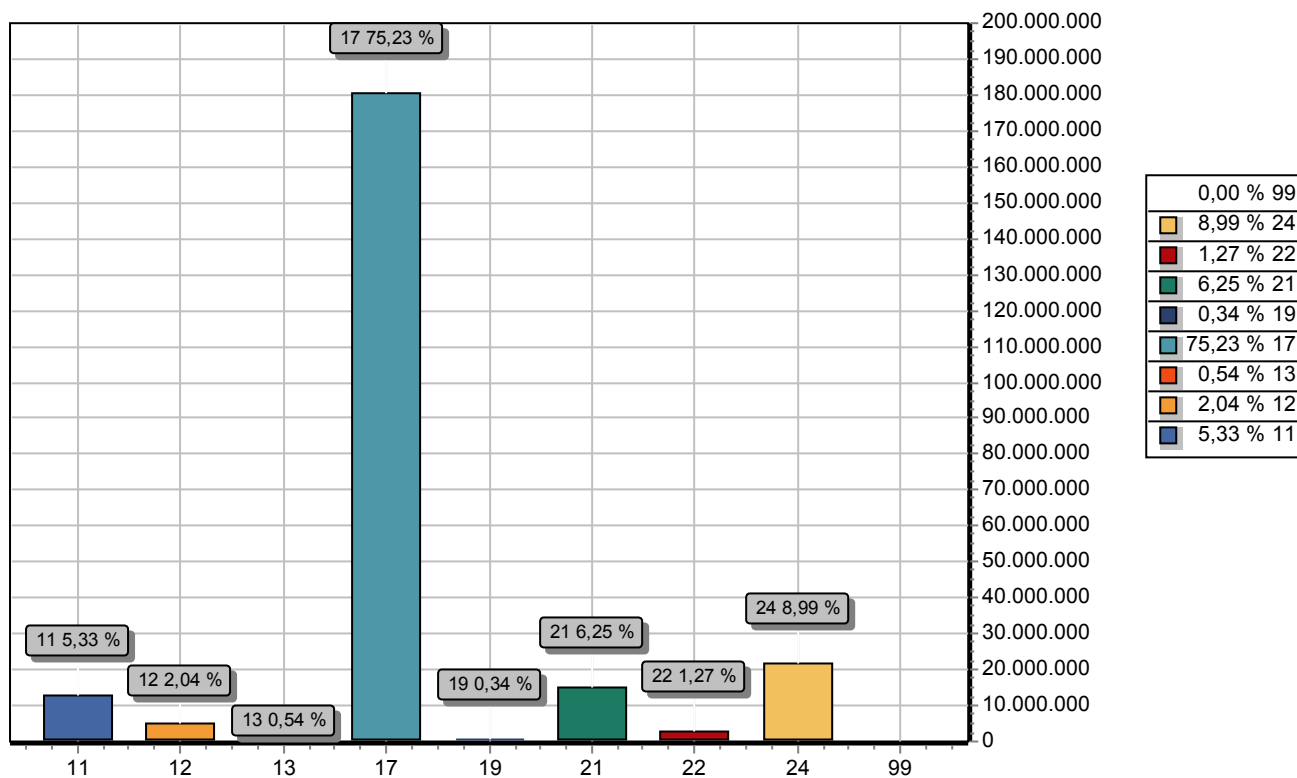

| CODIGO | PREVISTO |
|--|-----------------------|
| 11 IMPOSTOS, TAXAS E CONTRIBUIÇÕES DE MELHORIA | 12.802.298,95 |
| 12 CONTRIBUIÇÕES | 4.900.000,00 |
| 13 RECEITA PATRIMONIAL | 1.300.000,00 |
| 17 TRANSFERENCIAS CORRENTES | 180.552.701,05 |
| 19 OUTRAS RECEITAS CORRENTES | 810.000,00 |
| 21 OPERAÇÕES DE CRÉDITO | 15.000.000,00 |
| 22 ALIENAÇÃO DE BENS | 3.050.000,00 |
| 24 TRANSFERÊNCIAS DE CAPITAL | 21.585.000,00 |
| 99 RECURSOS ARRECADADOS EM EXERCÍCIOS ANTERIORES | |
| TOTAL | 240.000.000,00 |



PREFEITURA MUNICIPAL DE PAUDALHO

AV RAUL BANDEIRA, 21 - CNPJ:11097383/0001-84
Orçamento Programa - Exercício de 2023

DEMONSTRATIVO DA RECEITA E DESPESA SEGUNDO AS CATEGORIAS ECONOMICAS (Inc.II, §1º, Art.2º)



Anexo 01

Página 1

Lei: 1058, Data: 07/12/2022

| RECEITA | R\$ | R\$ |
|---|----------------|-----------------------|
| RECEITAS CORRENTES | | |
| IMPOSTOS, TAXAS E CONTRIBUIÇÕES DE MELHORIA | 12.802.298,95 | |
| CONTRIBUIÇÕES | 4.900.000,00 | |
| RECEITA PATRIMONIAL | 1.300.000,00 | |
| TRANSFERÊNCIAS CORRENTES | 198.025.701,05 | |
| OUTRAS RECEITAS CORRENTES | 810.000,00 | |
| (R) DEDUÇÕES DO FUNDEB | -17.473.000,00 | |
| SUB TOTAL | | 200.365.000,00 |
| | | |
| TOTAL | | 200.365.000,00 |
| | | |
| SUPERAVIT DO ORCAMENTO CORRENTE | | 17.724.404,50 |
| RECEITAS DE CAPITAL | | |
| OPERAÇÕES DE CRÉDITO | 15.000.000,00 | |
| ALIENAÇÃO DE BENS | 3.050.000,00 | |
| TRANSFERÊNCIAS DE CAPITAL | 21.585.000,00 | |
| SUB TOTAL | | 39.635.000,00 |
| | | |
| TOTAL | | 57.359.404,50 |
| | | |
| RESUMO | | |
| RECEITAS CORRENTES | 217.838.000,00 | |
| DEDUÇÕES DA RECEITA CORRENTE | -17.473.000,00 | |
| RECEITAS DE CAPITAL | 39.635.000,00 | |
| TOTAL DE RECEITAS | | 240.000.000,00 |
| | | |
| TOTAL | | 240.000.000,00 |

| DESPESA | R\$ |
|---------------------------------|-----------------------|
| DESPESAS CORRENTES | |
| PESSOAL E ENCARGOS SOCIAIS | 123.354.628,75 |
| JUROS E ENCARGOS DA DÍVIDA | 110.000,00 |
| OUTRAS DESPESAS CORRENTES | 59.175.966,75 |
| SUB TOTAL | 182.640.595,50 |
| SUPERAVIT DO ORCAMENTO CORRENTE | 17.724.404,50 |
| TOTAL | 200.365.000,00 |
| | |
| DESPESAS DE CAPITAL | |
| INVESTIMENTOS | 52.229.804,50 |
| INVERSÕES FINANCEIRAS | 190.000,00 |
| AMORTIZAÇÃO DA DÍVIDA | 4.539.600,00 |
| SUB TOTAL | 56.959.404,50 |
| | |
| RESERVA DE CONTINGENCIA | 400.000,00 |
| TOTAL | 57.359.404,50 |
| | |
| RESUMO | |
| DESPESAS CORRENTES | 182.640.595,50 |
| DESPESAS DE CAPITAL | 56.959.404,50 |
| RESERVA DE CONTINGÊNCIA | 400.000,00 |
| TOTAL DE DESPESA | 240.000.000,00 |
| | |
| TOTAL | 240.000.000,00 |

Documento Assinado Digitalmente por: MARCELLO FUCHS CAMPOS GOUVEIA
Acesse em: <https://receita.pe.br/epv/validarDoc.aspx?CodigoDoDocumento=02f99050-e7c0-4071-a9e69-0314415e7fb4>



PREFEITURA MUNICIPAL DE PAUDALHO

AV RAUL BANDEIRA, 21 - CNPJ:11097383/0001-84
Orçamento Programa - Exercício de 2023

DEMONSTRATIVO DA RECEITA E DESPESA SEGUNDO AS CATEGORIAS ECONOMICAS

(Inc.II, §1º, Art.2º)



Anexo 01

Página 2

Lei: 1058, Data: 07/12/2022

Documento Assinado Digitalmente por: MARCELLO FUCHS CAMPOS GOUVEIA
Acesse em: <https://eice.tcepe.tc.br/epp/validaDoc.seam> Código do documento: 02ff99d5-e7c0-4b7a-be69-0314415e7fb4

**PREFEITURA MUNICIPAL DE PAUDALHO**

AV RAUL BANDEIRA, 21 - CNPJ:11097383/0001-84

Anexo 02

Página 1

Orçamento Programa - Exercício de 2023

RECEITAS SEGUNDO AS CATEGORIAS ECONOMICAS

Lei: 1058, Data: 07/12/2022

Documento Assinado Digitalmente por: MARCELO FUCHS CAMPOS GOUVEIA
Acesse em: <https://ecef.cpe.br/epp/validaDoc.seam> Código do documento: 021f99d5-e7c0-4b7a-be69-0314415e7fb4

| Código | Especificação | F.R. | Desdobramento | SubCategoria Fonte | Categoria Econômica |
|-------------|--|-----------|---------------|--------------------|---------------------|
| 1000.00.0.0 | RECEITAS CORRENTES | 0.000.000 | | | 217.838.000,00 |
| 1100.00.0.0 | IMPOSTOS, TAXAS E CONTRIBUIÇÕES DE MELHORIA | 0.000.000 | | 12.802.298,95 | |
| 1110.00.0.0 | IMPOSTOS | 0.000.000 | | 11.970.298,95 | |
| 1112.00.0.0 | IMPOSTOS SOBRE O PATRIMÔNIO | 0.000.000 | 5.235.298,95 | | |
| 1112.50.0.0 | IMPOSTO SOBRE A PROPRIEDADE PREDIAL E TERRITORIAL URBANA | 0.000.000 | 2.890.298,95 | | |
| 1112.50.0.1 | IMPOSTO SOBRE A PROPRIEDADE PREDIAL E TERRITORIAL URBANA - P | 0.01.00 | 1.600.000,00 | | |
| 1112.50.0.2 | IMPOSTO SOBRE A PROPRIEDADE PREDIAL E TERRITORIAL URBANA - M | 0.01.00 | 390.298,95 | | |
| 1112.50.0.3 | IMPOSTO SOBRE A PROPRIEDADE PREDIAL E TERRITORIAL URBANA - D | 0.01.00 | 800.000,00 | | |
| 1112.50.0.4 | IMPOSTO SOBRE A PROPRIEDADE PREDIAL E TERRITORIAL URBANA - D | 0.01.00 | 100.000,00 | | |
| 1112.53.0.0 | IMPOSTOS SOBRE TRANSMISSÃO "INTER VIVOS" DE BENS IMÓVEIS E D | 0.000.000 | 2.345.000,00 | | |
| 1112.53.0.1 | IMPOSTOS SOBRE TRANSMISSÃO "INTER VIVOS" DE BENS IMÓVEIS E D | 0.01.00 | 2.300.000,00 | | |
| 1112.53.0.6 | IMPOSTOS SOBRE TRANSMISSÃO "INTER VIVOS" DE BENS IMÓVEIS E D | 0.01.00 | 5.000,00 | | |
| 1112.53.0.7 | IMPOSTOS SOBRE TRANSMISSÃO "INTER VIVOS" DE BENS IMÓVEIS E D | 0.01.00 | 40.000,00 | | |
| 1113.00.0.0 | IMPOSTOS SOBRE A RENDA E PROVENTOS DE QUALQUER NATUREZA | 0.000.000 | 3.960.000,00 | | |
| 1113.02.0.0 | IMPOSTO SOBRE A RENDA DE PESSOA JURÍDICA - IRPJ - LÍQUIDA DE | 0.000.000 | 940.000,00 | | |
| 1113.02.0.1 | IMPOSTO SOBRE A RENDA DE PESSOA JURÍDICA - IRPJ - LÍQUIDA DE | 0.01.00 | 940.000,00 | | |
| 1113.03.0.0 | IMPOSTO SOBRE A RENDA - RETIDO NA FONTE | 0.000.000 | 3.020.000,00 | | |
| 1113.03.1.0 | IMPOSTO SOBRE A RENDA - RETIDO NA FONTE - TRABALHO | 0.000.000 | 3.020.000,00 | | |
| 1113.03.1.1 | IMPOSTO SOBRE A RENDA - RETIDO NA FONTE - TRABALHO - PRINCIP | 0.01.00 | 3.000.000,00 | | |
| 1113.03.1.2 | IMPOSTO SOBRE A RENDA - RETIDO NA FONTE - TRABALHO - MULTAS | 0.01.00 | 20.000,00 | | |
| 1114.00.0.0 | IMPOSTOS SOBRE A PRODUÇÃO E CIRCULAÇÃO DE MERCADORIAS E SERV | 0.000.000 | 2.775.000,00 | | |
| 1114.51.0.0 | IMPOSTOS SOBRE SERVIÇOS | 0.000.000 | 2.775.000,00 | | |
| 1114.51.1.0 | IMPOSTO SOBRE SERVIÇOS DE QUALQUER NATUREZA - ISSQN | 0.000.000 | 2.775.000,00 | | |
| 1114.51.1.1 | IMPOSTO SOBRE SERVIÇOS DE QUALQUER NATUREZA - ISSQN - PRINCI | 0.01.00 | 2.735.000,00 | | |
| 1114.51.1.2 | IMPOSTO SOBRE SERVIÇOS DE QUALQUER NATUREZA - ISSQN - MULTAS | 0.01.00 | 15.000,00 | | |
| 1114.51.1.3 | IMPOSTO SOBRE SERVIÇOS DE QUALQUER NATUREZA - ISSQN - DÍVIDA | 0.01.00 | 20.000,00 | | |
| 1114.51.1.4 | IMPOSTO SOBRE SERVIÇOS DE QUALQUER NATUREZA - ISSQN - DÍVIDA | 0.01.00 | 5.000,00 | | |
| 1120.00.0.0 | TAXAS | 0.000.000 | | 832.000,00 | |
| 1122.00.0.0 | TAXAS PELA PRESTAÇÃO DE SERVIÇOS | 0.000.000 | 832.000,00 | | |
| 1122.01.0.0 | TAXAS PELA PRESTAÇÃO DE SERVIÇOS EM GERAL | 0.000.000 | 832.000,00 | | |
| 1122.01.0.1 | TAXAS PELA PRESTAÇÃO DE SERVIÇOS EM GERAL - PRINCIPAL | 0.01.00 | 832.000,00 | | |
| 1200.00.0.0 | CONTRIBUIÇÕES | 0.000.000 | | 4.900.000,00 | |
| 1240.00.0.0 | CONTRIBUIÇÃO PARA O CUSTEIO DO SERVIÇO DE ILUMINAÇÃO PÚBLICA | 0.000.000 | | 4.900.000,00 | |
| 1241.00.0.0 | CONTRIBUIÇÃO PARA O CUSTEIO DO SERVIÇO DE ILUMINAÇÃO PÚBLICA | 0.000.000 | 4.900.000,00 | | |
| 1241.50.0.0 | CONTRIBUIÇÃO PARA O CUSTEIO DO SERVIÇO DE ILUMINAÇÃO PÚBLICA | 0.000.000 | 4.900.000,00 | | |
| 1241.50.0.1 | CONTRIBUIÇÃO PARA O CUSTEIO DO SERVIÇO DE ILUMINAÇÃO PÚBLICA | 0.01.00 | 4.900.000,00 | | |
| 1300.00.0.0 | RECEITA PATRIMONIAL | 0.000.000 | | 1.300.000,00 | |
| 1320.00.0.0 | VALORES MOBILIÁRIOS | 0.000.000 | | 1.300.000,00 | |
| 1321.00.0.0 | JUROS E CORREÇÕES MONETÁRIAS | 0.000.000 | 1.300.000,00 | | |
| 1321.01.0.0 | REMUNERAÇÃO DE DEPÓSITOS BANCÁRIOS | 0.000.000 | 1.300.000,00 | | |
| 1321.01.0.1 | REMUNERAÇÃO DE DEPÓSITOS BANCÁRIOS - PRINCIPAL | 0.01.00 | 70.000,00 | | |
| 1321.01.0.1 | REMUNERAÇÃO DE DEPÓSITOS BANCÁRIOS - PRINCIPAL | 0.01.00 | 1.090.000,00 | | |
| 1321.01.0.1 | REMUNERAÇÃO DE DEPÓSITOS BANCÁRIOS - PRINCIPAL | 0.02.81 | 10.000,00 | | |
| 1321.01.0.1 | REMUNERAÇÃO DE DEPÓSITOS BANCÁRIOS - PRINCIPAL | 1.05.04 | 30.000,00 | | |
| 1321.01.0.1 | REMUNERAÇÃO DE DEPÓSITOS BANCÁRIOS - PRINCIPAL | 1.05.09 | 100.000,00 | | |
| 1700.00.0.0 | TRANSFERÊNCIAS CORRENTES | 0.000.000 | | 198.025.701,05 | |
| 1710.00.0.0 | TRANSFERÊNCIAS DA UNIÃO E DE SUAS ENTIDADES | 0.000.000 | | 126.144.000,00 | |
| 1711.00.0.0 | TRANSFERÊNCIAS DECORRENTES DE PARTICIPAÇÃO NA RECEITA DA UNI | 0.000.000 | 75.820.000,00 | | |



PREFEITURA MUNICIPAL DE PAUDALHO

AV RAUL BANDEIRA, 21 - CNPJ:11097383/0001-84

Anexo 02

Página 2

Orçamento Programa - Exercício de 2023

RECEITAS SEGUNDO AS CATEGORIAS ECONOMICAS

Lei: 1058, Data: 07/12/2022



Documento Assinado Digitalmente por: MARCELO FUCHS CAMPOS GOUVEIA
Acesse em: <https://etceel.icepe.br/epv/validaDoc.seam> Código do documento: 02f1f99d5-e7c0-4b7a-be69-0314415e71b4

| Código | Especificação | F.R. | Desdobramento | SubCategoria Fonte | Categoria Econômica |
|-------------|---|-----------|---------------|--------------------|---------------------|
| 1711.51.0.0 | COTA-PARTE DO FUNDO DE PARTICIPAÇÃO DOS MUNICÍPIOS - FPM | 0.000.000 | 75.800.000,00 | | |
| 1711.51.1.0 | COTA-PARTE DO FUNDO DE PARTICIPAÇÃO DOS MUNICÍPIOS - COTA ME | 0.000.000 | 70.000.000,00 | | |
| 1711.51.1.1 | COTA-PARTE DO FUNDO DE PARTICIPAÇÃO DOS MUNICÍPIOS - COTA ME | 0.01.00 | 70.000.000,00 | | |
| 1711.51.2.0 | COTA-PARTE DO FUNDO DE PARTICIPAÇÃO DO MUNICÍPIOS - 1% COTA | 0.000.000 | 2.900.000,00 | | |
| 1711.51.2.1 | COTA-PARTE DO FUNDO DE PARTICIPAÇÃO DO MUNICÍPIOS - 1% COTA | 0.01.00 | 2.900.000,00 | | |
| 1711.51.3.0 | COTA-PARTE DO FUNDO DE PARTICIPAÇÃO DOS MUNICÍPIOS - 1% COTA | 0.000.000 | 2.900.000,00 | | |
| 1711.51.3.1 | COTA-PARTE DO FUNDO DE PARTICIPAÇÃO DOS MUNICÍPIOS - 1% COTA | 0.01.00 | 2.900.000,00 | | |
| 1711.52.0.0 | COTA-PARTE DO IMPOSTO SOBRE A PROPRIEDADE TERRITORIAL RURAL | 0.000.000 | 20.000,00 | | |
| 1711.52.0.1 | COTA-PARTE DO IMPOSTO SOBRE A PROPRIEDADE TERRITORIAL RURAL | 0.01.00 | 20.000,00 | | |
| 1712.00.0.0 | TRANSFERÊNCIAS DAS COMPENSAÇÕES FINANCEIRAS PELA EXPLORAÇÃO | 0.000.000 | 1.420.000,00 | | |
| 1712.51.0.0 | COTA-PARTE DA COMPENSAÇÃO FINANCEIRA PELA EXPLORAÇÃO DE RECU | 0.000.000 | 120.000,00 | | |
| 1712.51.0.1 | COTA-PARTE DA COMPENSAÇÃO FINANCEIRA PELA EXPLORAÇÃO DE RECU | 0.01.00 | 120.000,00 | | |
| 1712.52.0.0 | COTA-PARTE DA COMPENSAÇÃO FINANCEIRA PELA PRODUÇÃO DE PETRÓL | 0.000.000 | 1.300.000,00 | | |
| 1712.52.4.0 | COTA-PARTE DO FUNDO ESPECIAL DO PETRÓLEO - FEP | 0.000.000 | 1.300.000,00 | | |
| 1712.52.4.1 | COTA-PARTE DO FUNDO ESPECIAL DO PETRÓLEO - FEP - PRINCIPAL | 0.01.00 | 1.300.000,00 | | |
| 1713.00.0.0 | TRANSFERÊNCIAS DE RECURSOS DO SISTEMA ÚNICO DE SAÚDE - SUS | 0.000.000 | 28.305.000,00 | | |
| 1713.50.0.0 | TRANSFERÊNCIAS DE RECURSOS DO SISTEMA ÚNICO DE SAÚDE - SUS - | 0.000.000 | 28.305.000,00 | | |
| 1713.50.1.0 | TRANSFERÊNCIAS DE RECURSOS DO BLOCO DE MANUTENÇÃO DAS AÇÕES | 0.000.000 | 17.185.000,00 | | |
| 1713.50.1.1 | TRANSFERÊNCIAS DE RECURSOS DO BLOCO DE MANUTENÇÃO DAS AÇÕES | 1.05.04 | 80.000,00 | | |
| 1713.50.1.1 | TRANSFERÊNCIAS DE RECURSOS DO BLOCO DE MANUTENÇÃO DAS AÇÕES | 1.05.04 | 2.400.000,00 | | |
| 1713.50.1.1 | TRANSFERÊNCIAS DE RECURSOS DO BLOCO DE MANUTENÇÃO DAS AÇÕES | 1.05.04 | 14.705.000,00 | | |
| 1713.50.2.0 | TRANSFERÊNCIAS DE RECURSOS DO BLOCO DE MANUTENÇÃO DAS AÇÕES | 0.000.000 | 9.900.000,00 | | |
| 1713.50.2.1 | TRANSFERÊNCIAS DE RECURSOS DO BLOCO DE MANUTENÇÃO DAS AÇÕES | 1.05.04 | 9.900.000,00 | | |
| 1713.50.3.0 | TRANSFERÊNCIAS DE RECURSOS DO BLOCO DE MANUTENÇÃO DAS AÇÕES | 0.000.000 | 740.000,00 | | |
| 1713.50.3.1 | TRANSFERÊNCIAS DE RECURSOS DO BLOCO DE MANUTENÇÃO DAS AÇÕES | 1.05.04 | 240.000,00 | | |
| 1713.50.3.1 | TRANSFERÊNCIAS DE RECURSOS DO BLOCO DE MANUTENÇÃO DAS AÇÕES | 1.05.04 | 500.000,00 | | |
| 1713.50.4.0 | TRANSFERÊNCIAS DE RECURSOS DO BLOCO DE MANUTENÇÃO DAS AÇÕES | 0.000.000 | 450.000,00 | | |
| 1713.50.4.1 | TRANSFERÊNCIAS DE RECURSOS DO BLOCO DE MANUTENÇÃO DAS AÇÕES | 1.05.04 | 70.000,00 | | |
| 1713.50.4.1 | TRANSFERÊNCIAS DE RECURSOS DO BLOCO DE MANUTENÇÃO DAS AÇÕES | 1.05.04 | 380.000,00 | | |
| 1713.50.5.0 | TRANSFERÊNCIAS DE RECURSOS DO BLOCO DE MANUTENÇÃO DAS AÇÕES | 0.000.000 | 30.000,00 | | |
| 1713.50.5.1 | TRANSFERÊNCIAS DE RECURSOS DO BLOCO DE MANUTENÇÃO DAS AÇÕES | 1.05.04 | 30.000,00 | | |
| 1714.00.0.0 | TRANSFERÊNCIAS DE RECURSOS DO FUNDO NACIONAL DO DESENVOLVIME | 0.000.000 | 3.255.000,00 | | |
| 1714.50.0.0 | TRANSFERÊNCIAS DO SALÁRIO-EDUCAÇÃO | 0.000.000 | 2.020.000,00 | | |
| 1714.50.0.1 | TRANSFERÊNCIAS DO SALÁRIO-EDUCAÇÃO - PRINCIPAL | 1.05.21 | 2.020.000,00 | | |
| 1714.51.0.0 | TRANSFERÊNCIAS DIRETAS DO FNDE REFERENTES AO PROGRAMA DINHEI | 0.000.000 | 15.000,00 | | |
| 1714.51.0.1 | TRANSFERÊNCIAS DIRETAS DO FNDE REFERENTES AO PROGRAMA DINHEI | 1.05.16 | 15.000,00 | | |
| 1714.52.0.0 | TRANSFERÊNCIAS REFERENTES AO PROGRAMA NACIONAL DE ALIMENTAÇÃO | 0.000.000 | 800.000,00 | | |
| 1714.52.0.1 | TRANSFERÊNCIAS REFERENTES AO PROGRAMA NACIONAL DE ALIMENTAÇÃO | 1.05.14 | 800.000,00 | | |
| 1714.53.0.0 | TRANSFERÊNCIAS REFERENTES AO PROGRAMA NACIONAL DE APOIO AO T | 0.000.000 | 420.000,00 | | |
| 1714.53.0.1 | TRANSFERÊNCIAS REFERENTES AO PROGRAMA NACIONAL DE APOIO AO T | 1.05.17 | 420.000,00 | | |
| 1715.00.0.0 | TRANSFERÊNCIAS DE RECURSOS DE COMPLEMENTAÇÃO DA UNIÃO AO FUN | 0.000.000 | 12.000.000,00 | | |
| 1715.50.0.0 | TRANSFERÊNCIAS DE RECURSOS DE COMPLEMENTAÇÃO DA UNIÃO AO FUN | 0.000.000 | 6.000.000,00 | | |
| 1715.50.0.1 | TRANSFERÊNCIAS DE RECURSOS DE COMPLEMENTAÇÃO DA UNIÃO AO FUN | 1.05.09 | 6.000.000,00 | | |
| 1715.51.0.0 | TRANSFERÊNCIAS DE RECURSOS DE | 0.000.000 | 6.000.000,00 | | |



PREFEITURA MUNICIPAL DE PAUDALHO

AV RAUL BANDEIRA, 21 - CNPJ:11097383/0001-84

Anexo 02

Página 3

Orçamento Programa - Exercício de 2023

RECEITAS SEGUNDO AS CATEGORIAS ECONOMICAS

Lei: 1058, Data: 07/12/2022



Documento Assinado Digitalmente por: MARCELO FUCHS CAMPOS GOUVEIA
Acesse em: <https://etceel.icepe.tc.br/epp/validaDoc.seam> Código do documento: 021f99d5-e7c0-4b7a-be69-0314415e71b4

| Código | Especificação | F.R. | Desdobramento | SubCategoria Fonte | Categoria Econômica |
|-------------|--|-----------|---------------|--------------------|---------------------|
| 1715.51.0.1 | COMPLEMENTAÇÃO DA UNIÃO AO FUN | 1.05.09 | 6.000.000,00 | | |
| 1716.00.0.0 | TRANSFERÊNCIAS DE RECURSOS DE COMPLEMENTAÇÃO DA UNIÃO AO FUN | 0.000.000 | 1.987.000,00 | | |
| 1716.50.0.0 | TRANSFERÊNCIAS DE RECURSOS DO FUNDO NACIONAL DE ASSISTÊNCIA | 0.000.000 | 1.987.000,00 | | |
| 1716.50.0.1 | TRANSFERÊNCIAS DE RECURSOS DO FUNDO NACIONAL DE ASSISTÊNCIA | 1.05.05 | 1.987.000,00 | | |
| 1717.00.0.0 | TRANSFERÊNCIAS DE CONVÊNIOS DA UNIÃO E DE SUAS ENTIDADES | 0.000.000 | 1.200.000,00 | | |
| 1717.51.0.0 | TRANSFERÊNCIAS DE CONVÊNIOS DA UNIÃO DESTINADAS A PROGRAMAS | 0.000.000 | 1.200.000,00 | | |
| 1717.51.0.1 | TRANSFERÊNCIAS DE CONVÊNIOS DA UNIÃO DESTINADAS A PROGRAMAS | 1.05.85 | 1.200.000,00 | | |
| 1719.00.0.0 | OUTRAS TRANSFERÊNCIAS DE RECURSOS DA UNIÃO E DE SUAS ENTIDAD | 0.000.000 | 2.157.000,00 | | |
| 1719.99.0.0 | OUTRAS TRANSFERÊNCIAS DE RECURSOS DA UNIÃO E DE SUAS ENTIDAD | 0.000.000 | 2.157.000,00 | | |
| 1719.99.0.1 | OUTRAS TRANSFERÊNCIAS DE RECURSOS DA UNIÃO E DE SUAS ENTIDAD | 0.01.00 | 1.920.000,00 | | |
| 1719.99.0.1 | OUTRAS TRANSFERÊNCIAS DE RECURSOS DA UNIÃO E DE SUAS ENTIDAD | 1.05.53 | 47.000,00 | | |
| 1719.99.0.1 | OUTRAS TRANSFERÊNCIAS DE RECURSOS DA UNIÃO E DE SUAS ENTIDAD | 1.05.81 | 190.000,00 | | |
| 1720.00.0.0 | TRANSFERÊNCIAS DOS ESTADOS E DO DISTRITO FEDERAL E DE SUAS E | 0.000.000 | | 25.590.000,00 | |
| 1721.00.0.0 | PARTICIPAÇÃO NA RECEITA DOS ESTADOS E DISTRITO FEDERAL | 0.000.000 | 17.415.000,00 | | |
| 1721.50.0.0 | COTA-PARTE DO ICMS | 0.000.000 | 10.300.000,00 | | |
| 1721.50.0.1 | COTA-PARTE DO ICMS - PRINCIPAL | 0.01.00 | 10.300.000,00 | | |
| 1721.51.0.0 | COTA-PARTE DO IPVA | 0.000.000 | 7.000.000,00 | | |
| 1721.51.0.1 | COTA-PARTE DO IPVA - PRINCIPAL | 0.01.00 | 7.000.000,00 | | |
| 1721.52.0.0 | COTA-PARTE DO IPI - MUNICÍPIOS | 0.000.000 | 45.000,00 | | |
| 1721.52.0.1 | COTA-PARTE DO IPI - MUNICÍPIOS - PRINCIPAL | 0.01.00 | 45.000,00 | | |
| 1721.53.0.0 | COTA-PARTE DA CONTRIBUIÇÃO DE INTERVENÇÃO NO DOMÍNIO ECONÔMI | 0.000.000 | 70.000,00 | | |
| 1721.53.0.1 | COTA-PARTE DA CONTRIBUIÇÃO DE INTERVENÇÃO NO DOMÍNIO ECONÔMI | 0.01.00 | 70.000,00 | | |
| 1723.00.0.0 | TRANSFERÊNCIAS DE RECURSOS DO SISTEMA ÚNICO DE SAÚDE - SUS | 0.000.000 | 1.740.000,00 | | |
| 1723.50.0.0 | TRANSFERÊNCIAS DE RECURSOS DO SISTEMA ÚNICO DE SAÚDE - SUS | 0.000.000 | 1.740.000,00 | | |
| 1723.50.0.1 | TRANSFERÊNCIAS DE RECURSOS DO SISTEMA ÚNICO DE SAÚDE - SUS - | 0.02.26 | 1.740.000,00 | | |
| 1724.00.0.0 | TRANSFERÊNCIAS DE CONVÊNIOS DOS ESTADOS E DF E DE SUAS ENTID | 0.000.000 | 6.060.000,00 | | |
| 1724.01.0.0 | TRANSFERÊNCIAS DE CONVÊNIOS DOS ESTADOS E DF E DE SUAS ENTID | 0.000.000 | 2.700.000,00 | | |
| 1724.01.0.1 | TRANSFERÊNCIAS DE CONVÊNIOS DOS ESTADOS E DF E DE SUAS ENTID | 2.02.81 | 2.700.000,00 | | |
| 1724.50.0.0 | TRANSFERÊNCIAS DE CONVÊNIOS DOS ESTADOS E DF PARA O SISTEMA | 0.000.000 | 1.860.000,00 | | |
| 1724.50.0.1 | TRANSFERÊNCIAS DE CONVÊNIOS DOS ESTADOS E DF PARA O SISTEMA | 2.02.26 | 1.860.000,00 | | |
| 1724.51.0.0 | TRANSFERÊNCIAS DE CONVÊNIOS DOS ESTADOS DESTINADAS A PROGRAM | 0.000.000 | 1.500.000,00 | | |
| 1724.51.0.1 | TRANSFERÊNCIAS DE CONVÊNIOS DOS ESTADOS DESTINADAS A PROGRAM | 2.02.20 | 1.500.000,00 | | |
| 1729.00.0.0 | OUTRAS TRANSFERÊNCIAS DOS ESTADOS E DISTRITO FEDERAL | 0.000.000 | 375.000,00 | | |
| 1729.51.0.0 | TRANSFERÊNCIAS DE ESTADOS DESTINADAS À ASSISTÊNCIA SOCIAL | 0.000.000 | 375.000,00 | | |
| 1729.51.0.1 | TRANSFERÊNCIAS DE ESTADOS DESTINADAS À ASSISTÊNCIA SOCIAL - | 2.02.15 | 375.000,00 | | |
| 1730.00.0.0 | TRANSFERÊNCIAS DOS MUNICÍPIOS E DE SUAS ENTIDADES | 0.000.000 | | 791.701,05 | |
| 1739.00.0.0 | OUTRAS TRANSFERÊNCIAS DOS MUNICÍPIOS | 0.000.000 | 791.701,05 | | |
| 1739.50.0.0 | TRANSFERÊNCIAS DE MUNICÍPIOS A CONSÓRCIOS PÚBLICOS | 0.000.000 | 791.701,05 | | |
| 1739.50.0.1 | TRANSFERÊNCIAS DE MUNICÍPIOS A CONSÓRCIOS PÚBLICOS - PRINCIP | 0.01.23 | 116.000,00 | | |
| 1739.50.0.1 | TRANSFERÊNCIAS DE MUNICÍPIOS A CONSÓRCIOS PÚBLICOS - PRINCIP | 0.01.29 | 99.701,05 | | |
| 1739.50.0.1 | TRANSFERÊNCIAS DE MUNICÍPIOS A CONSÓRCIOS PÚBLICOS - PRINCIP | 0.01.30 | 576.000,00 | | |
| 1750.00.0.0 | TRANSFERÊNCIAS DE OUTRAS INSTITUIÇÕES PÚBLICAS | 0.000.000 | | 45.500.000,00 | |
| 1751.00.0.0 | TRANSFERÊNCIAS DE RECURSOS DO FUNDO DE MANUTENÇÃO E DESENVOL | 0.000.000 | 45.500.000,00 | | |
| 1751.50.0.0 | TRANSFERÊNCIAS DE RECURSOS DO FUNDO DE MANUTENÇÃO E DESENVOL | 0.000.000 | 45.500.000,00 | | |
| 1751.50.0.1 | TRANSFERÊNCIAS DE RECURSOS DO FUNDO DE MANUTENÇÃO E DESENVOL | 1.05.09 | 45.500.000,00 | | |



PREFEITURA MUNICIPAL DE PAUDALHO

AV RAUL BANDEIRA, 21 - CNPJ:11097383/0001-84

Anexo 02

Página 4

Orçamento Programa - Exercício de 2023

RECEITAS SEGUNDO AS CATEGORIAS ECONOMICAS

Lei: 1058, Data: 07/12/2022



Documento Assinado Digitalmente por: MARCELO FUCHS CAMPOS GOUVEIA
Acesse em: <https://etceel.icepe.tc.br/epp/validaDoc.seam> Código do Documento: 021f99d5-e7c0-4b7a-be69-0314415e7fb4

| Código | Especificação | F.R. | Desdobramento | SubCategoria Fonte | Categoria Econômica |
|-------------|--|-----------|---------------|--------------------|---------------------|
| 1900.00.0.0 | OUTRAS RECEITAS CORRENTES | 0.000.000 | | 810.000,00 | |
| 1920.00.0.0 | INDENIZAÇÕES, RESTITUIÇÕES E RESSARCIMENTOS | 0.000.000 | | 809.000,00 | |
| 1921.00.0.0 | INDENIZAÇÕES | 0.000.000 | 433.000,00 | | |
| 1921.99.0.0 | OUTRAS INDENIZAÇÕES | 0.000.000 | 433.000,00 | | |
| 1921.99.0.1 | OUTRAS INDENIZAÇÕES - PRINCIPAL | 0.01.00 | 433.000,00 | | |
| 1922.00.0.0 | RESTITUIÇÕES | 0.000.000 | 376.000,00 | | |
| 1922.99.0.0 | OUTRAS RESTITUIÇÕES | 0.000.000 | 376.000,00 | | |
| 1922.99.0.1 | OUTRAS RESTITUIÇÕES - PRINCIPAL | 0.01.00 | 376.000,00 | | |
| 1990.00.0.0 | DEMAIS RECEITAS CORRENTES | 0.000.000 | | 1.000,00 | |
| 1999.00.0.0 | OUTRAS RECEITAS CORRENTES | 0.000.000 | 1.000,00 | | |
| 1999.99.0.0 | OUTRAS RECEITAS | 0.000.000 | 1.000,00 | | |
| 1999.99.2.0 | OUTRAS RECEITAS NÃO ARRECADADAS E NÃO PROJETADAS PELA RFB - | 0.000.000 | 1.000,00 | | |
| 1999.99.2.1 | OUTRAS RECEITAS NÃO ARRECADADAS E NÃO PROJETADAS PELA RFB - | 0.01.00 | 1.000,00 | | |
| 2000.00.0.0 | RECEITAS DE CAPITAL | 0.000.000 | | | 39.635.000,00 |
| 2100.00.0.0 | OPERAÇÕES DE CRÉDITO | 0.000.000 | | 15.000.000,00 | |
| 2110.00.0.0 | OPERAÇÕES DE CRÉDITO - MERCADO INTERNO | 0.000.000 | | 15.000.000,00 | |
| 2112.00.0.0 | OPERAÇÕES DE CRÉDITO CONTRATUAIS - MERCADO INTERNO | 0.000.000 | 15.000.000,00 | | |
| 2112.01.0.0 | OPERAÇÕES DE CRÉDITO CONTRATUAIS - MERCADO INTERNO | 0.000.000 | 15.000.000,00 | | |
| 2112.01.0.1 | OPERAÇÕES DE CRÉDITO CONTRATUAIS - MERCADO INTERNO - PRINCIP | 0.05.46 | 15.000.000,00 | | |
| 2200.00.0.0 | ALIENAÇÃO DE BENS | 0.000.000 | | 3.050.000,00 | |
| 2210.00.0.0 | ALIENAÇÃO DE BENS MÓVEIS | 0.000.000 | | 1.450.000,00 | |
| 2213.00.0.0 | ALIENAÇÃO DE BENS MÓVEIS E SEMOVENTES | 0.000.000 | 1.450.000,00 | | |
| 2213.01.0.0 | ALIENAÇÃO DE BENS MÓVEIS E SEMOVENTES | 0.000.000 | 1.450.000,00 | | |
| 2213.01.0.1 | ALIENAÇÃO DE BENS MÓVEIS E SEMOVENTES - PRINCIPAL | 0.01.00 | 1.450.000,00 | | |
| 2220.00.0.0 | ALIENAÇÃO DE BENS IMÓVEIS | 0.000.000 | | 1.600.000,00 | |
| 2221.00.0.0 | ALIENAÇÃO DE BENS IMÓVEIS | 0.000.000 | 1.600.000,00 | | |
| 2221.01.0.0 | ALIENAÇÃO DE BENS IMÓVEIS | 0.000.000 | 1.600.000,00 | | |
| 2221.01.0.1 | ALIENAÇÃO DE BENS IMÓVEIS - PRINCIPAL | 0.01.00 | 1.600.000,00 | | |
| 2400.00.0.0 | TRANSFERÊNCIAS DE CAPITAL | 0.000.000 | | 21.585.000,00 | |
| 2410.00.0.0 | TRANSFERÊNCIAS DA UNIÃO E DE SUAS ENTIDADES | 0.000.000 | | 20.325.000,00 | |
| 2411.00.0.0 | TRANSFERÊNCIAS DE RECURSOS DO SISTEMA ÚNICO DE SAÚDE - SUS | 0.000.000 | 1.925.000,00 | | |
| 2411.51.0.0 | TRANSFERÊNCIAS DE RECURSOS DO SISTEMA ÚNICO DE SAÚDE - SUS - | 0.000.000 | 1.885.000,00 | | |
| 2411.51.1.0 | TRANSFERÊNCIAS DE RECURSOS DO BLOCO DE ESTRUTURAÇÃO DA REDE | 0.000.000 | 1.410.000,00 | | |
| 2411.51.1.1 | TRANSFERÊNCIAS DE RECURSOS DO BLOCO DE ESTRUTURAÇÃO DA REDE | 1.05.34 | 1.410.000,00 | | |
| 2411.51.2.0 | TRANSFERÊNCIAS DE RECURSOS DO BLOCO DE ESTRUTURAÇÃO DA REDE | 0.000.000 | 400.000,00 | | |
| 2411.51.2.1 | TRANSFERÊNCIAS DE RECURSOS DO BLOCO DE ESTRUTURAÇÃO DA REDE | 1.05.84 | 400.000,00 | | |
| 2411.51.4.0 | TRANSFERÊNCIAS DE RECURSOS DO BLOCO DE ESTRUTURAÇÃO DA REDE | 0.000.000 | 75.000,00 | | |
| 2411.51.4.1 | TRANSFERÊNCIAS DE RECURSOS DO BLOCO DE ESTRUTURAÇÃO DA REDE | 1.05.34 | 75.000,00 | | |
| 2411.99.0.0 | OUTRAS TRANSFERÊNCIAS DE RECURSOS DO SISTEMA ÚNICO DE SAÚDE | 0.000.000 | 40.000,00 | | |
| 2411.99.0.1 | OUTRAS TRANSFERÊNCIAS DE RECURSOS DO SISTEMA ÚNICO DE SAÚDE | 1.05.34 | 40.000,00 | | |
| 2413.00.0.0 | TRANSFERÊNCIAS DE RECURSOS DO FUNDO NACIONAL DE ASSISTÊNCIA | 0.000.000 | 2.000.000,00 | | |
| 2413.50.0.0 | TRANSFERÊNCIAS DE RECURSOS DO FUNDO NACIONAL DE ASSISTÊNCIA | 0.000.000 | 2.000.000,00 | | |
| 2413.50.0.1 | TRANSFERÊNCIAS DE RECURSOS DO FUNDO NACIONAL DE ASSISTÊNCIA | 1.05.05 | 2.000.000,00 | | |
| 2414.00.0.0 | TRANSFERÊNCIAS DE CONVÊNIO DA UNIÃO E DE SUAS ENTIDADES | 0.000.000 | 16.400.000,00 | | |
| 2414.50.0.0 | TRANSFERÊNCIAS DE CONVÊNIO DA UNIÃO PARA O SISTEMA ÚNICO DE | 0.000.000 | 400.000,00 | | |
| 2414.50.0.1 | TRANSFERÊNCIAS DE CONVÊNIO DA UNIÃO PARA O SISTEMA ÚNICO DE | 1.05.84 | 400.000,00 | | |
| 2414.51.0.0 | TRANSFERÊNCIAS DE CONVÊNIO DA UNIÃO DESTINADAS A PROGRAMAS | 0.000.000 | 2.000.000,00 | | |
| 2414.51.0.1 | TRANSFERÊNCIAS DE CONVÊNIO DA UNIÃO DESTINADAS A PROGRAMAS | 1.05.85 | 2.000.000,00 | | |
| 2414.99.0.0 | OUTRAS TRANSFERÊNCIAS DE CONVÊNIO DA UNIÃO E DE SUAS ENTIDA | 0.000.000 | 14.000.000,00 | | |
| 2414.99.0.1 | OUTRAS TRANSFERÊNCIAS DE CONVÊNIO DA UNIÃO E DE SUAS ENTIDA | 1.05.81 | 8.000.000,00 | | |
| 2414.99.0.1 | OUTRAS TRANSFERÊNCIAS DE CONVÊNIO DA UNIÃO E | 1.05.85 | 6.000.000,00 | | |

**PREFEITURA MUNICIPAL DE PAUDALHO**

AV RAUL BANDEIRA, 21 - CNPJ:11097383/0001-84

Anexo 02

Página 5

Orçamento Programa - Exercício de 2023

RECEITAS SEGUNDO AS CATEGORIAS ECONOMICAS

Lei: 1058, Data: 07/12/2022

Documento Assinado Digitalmente por: MARCELO FERREZ CAMPOS GOULART
Acesse em: https://ecef.icepe.tc.br/epp/validaDoc.seam?codigoDocumento:0211097383-72041024-be69-0314415e7170

| Código | Especificação | F.R. | Desdobramento | SubCategoria Fonte | Categoria Econômica |
|--|--|-----------|----------------|--------------------|-----------------------|
| 2420.00.0.0 | DE SUAS ENTIDA | | | | |
| | TRANSFERÊNCIAS DOS ESTADOS E DO DISTRITO FEDERAL E DE SUAS E | 0.000.000 | | 1.260.000,00 | |
| 2422.00.0.0 | TRANSFERÊNCIAS DE CONVÊNIOS DOS ESTADOS E DF E DE SUAS ENTID | 0.000.000 | 1.260.000,00 | | |
| 2422.99.0.0 | OUTRAS TRANSFERÊNCIAS DE CONVÊNIOS DOS ESTADOS E DF E DE SUA | 0.000.000 | 1.260.000,00 | | |
| 2422.99.0.1 | OUTRAS TRANSFERÊNCIAS DE CONVÊNIOS DOS ESTADOS E DF E DE SUA | 2.02.81 | 1.260.000,00 | | |
| 9000.00.0.0 | (R) DEDUÇÕES DA RECEITA | 0.000.000 | | | -17.473.000,00 |
| 9500.00.0.0 | (R) DEDUÇÕES DO FUNDEB | 0.000.000 | | -17.473.000,00 | |
| 9510.00.0.0 | (R) DEDUÇÕES DO FUNDEB | 0.000.000 | -17.473.000,00 | | |
| 9510.00.0.0 | (R) DEDUÇÕES DO FUNDEB | 0.000.000 | | -17.473.000,00 | |
| 9510.00.0.0 | (R) DEDUÇÕES DO FUNDEB | 0.01.00 | -17.473.000,00 | | |
| Total das Receitas (exceto Intra-Orçamentárias) | | | | | 240.000.000,00 |

TOTALIZAÇÃO DAS RECEITAS POR CATEGORIA ECONOMICA

| | |
|---------------------------------|-----------------------|
| RECEITA CORRENTE | 200.365.000,00 |
| RECEITA DE CAPITAL | 39.635.000,00 |
| Total Geral das Receitas | 240.000.000,00 |



NATUREZA DA DESPESA - CONSOLIDAÇÃO GERAL



Documento Assinado Digitalmente por: MARCELLO FUCHS CAMPOS GOUVEIA
Acesse em: https://cve.recepc.br/epp/validaDoc.seam Código do documento: 02f199d5-e7c0-4b7a-be69-0314415e7fb4

| Código | Especificação | Elemento | Modalidade | Grupo | Categoria Econômica |
|----------|--|---------------|----------------|----------------|---------------------|
| 30.00.00 | DESPESAS CORRENTES | | | | 182.640.596,50 |
| 31.00.00 | PESSOAL E ENCARGOS SOCIAIS | | | 123.354.628,75 | |
| 31.90.00 | APLICAÇÕES DIRETAS | | 123.354.628,75 | | |
| 31.90.01 | APOSENTADORIAS, RESERVA REMUNERADA E REFORMAS | 300.000,00 | | | |
| 31.90.03 | PENSÕES | 100.000,00 | | | |
| 31.90.04 | CONTRATAÇÃO POR TEMPO DETERMINADO | 32.432.500,00 | | | |
| 31.90.11 | VENCIMENTOS E VANTAGENS FIXAS - PESSOAL CIVIL | 56.752.429,80 | | | |
| 31.90.13 | OBRIGAÇÕES PATRONAIS | 19.663.600,00 | | | |
| 31.90.91 | SENTENÇAS JUDICIAIS | 988.000,00 | | | |
| 31.90.92 | DESPESAS DE EXERCÍCIOS ANTERIORES | 38.400,00 | | | |
| 31.90.94 | INDENIZAÇÕES E RESTITUIÇÕES TRABALHISTAS | 13.078.898,95 | | | |
| 31.90.96 | RESSARCIMENTO DE DESPESAS DE PESSOAL REQUISITADO | 800,00 | | | |
| 32.00.00 | JUROS E ENCARGOS DA DÍVIDA | | | 110.000,00 | |
| 32.90.00 | APLICAÇÕES DIRETAS | | 110.000,00 | | |
| 32.90.21 | JUROS SOBRE A DÍVIDA POR CONTRATO | 100.000,00 | | | |
| 32.90.22 | OUTROS ENCARGOS SOBRE A DÍVIDA POR CONTRATO | 10.000,00 | | | |
| 33.00.00 | OUTRAS DESPESAS CORRENTES | | | 59.175.966,75 | |
| 33.50.00 | TRANSFERÊNCIAS A INSTITUIÇÕES PRIVADAS SEM FINS LUCRATIVOS | | 323.000,00 | | |
| 33.50.41 | CONTRIBUIÇÕES | 9.000,00 | | | |
| 33.50.43 | SUBVENÇÕES SOCIAIS | 314.000,00 | | | |
| 33.71.00 | TRANSFERÊNCIA A CONSÓRCIOS PÚBLICOS | | 100.000,00 | | |
| 33.71.70 | RATEIO PELA PARTICIPAÇÃO EM CONSÓRCIO PÚBLICO | 100.000,00 | | | |
| 33.90.00 | APLICAÇÕES DIRETAS | | 58.752.966,75 | | |
| 33.90.14 | DIÁRIAS - CIVIL | 375.460,00 | | | |
| 33.90.30 | MATERIAL DE CONSUMO | 15.643.591,12 | | | |
| 33.90.31 | PREMIAÇÕES CULTURAIS, ARTÍSTICAS, CIENTÍFICAS, DESPORTIVAS E | 50.300,00 | | | |
| 33.90.32 | MATERIAL, BEM OU SERVIÇO PARA DISTRIBUIÇÃO GRATUITA | 3.630.000,00 | | | |
| 33.90.33 | PASSAGENS E DESPESAS COM LOCOMOÇÃO | 23.120,00 | | | |
| 33.90.34 | OUTRAS DESPESAS DE PESSOAL DECORRENTES DE CONTRATOS DE TI | 9.300,00 | | | |
| 33.90.35 | SERVIÇOS DE CONSULTORIA | 123.541,12 | | | |
| 33.90.36 | OUTROS SERVIÇOS DE TERCEIROS - PESSOA FÍSICA | 2.819.317,69 | | | |
| 33.90.37 | LOCAÇÃO DE MÃO-DE-OBRA | 8.500,00 | | | |
| 33.90.39 | OUTROS SERVIÇOS DE TERCEIROS - PESSOA JURÍDICA | 31.826.136,82 | | | |
| 33.90.41 | CONTRIBUIÇÕES | 2.000,00 | | | |
| 33.90.46 | AUXÍLIO ALIMENTAÇÃO | 4.100,00 | | | |
| 33.90.47 | OBRIGAÇÕES TRIBUTÁRIAS E CONTRIBUTIVAS | 1.268.500,00 | | | |
| 33.90.48 | OUTROS AUXÍLIOS FINANCEIROS A PESSOA FÍSICA | 580.000,00 | | | |
| 33.90.91 | SENTENÇAS JUDICIAIS | 400.000,00 | | | |
| 33.90.92 | DESPESAS DE EXERCÍCIOS ANTERIORES | 216.100,00 | | | |
| 33.90.93 | INDENIZAÇÕES E RESTITUIÇÕES | 1.773.000,00 | | | |
| 40.00.00 | DESPESAS DE CAPITAL | | | | 56.959.404,50 |
| 44.00.00 | INVESTIMENTOS | | | 52.229.804,50 | |
| 44.90.00 | APLICAÇÕES DIRETAS | | 52.229.804,50 | | |
| 44.90.51 | OBRAS E INSTALAÇÕES | 43.279.500,00 | | | |
| 44.90.52 | EQUIPAMENTOS E MATERIAL PERMANENTE | 8.947.804,50 | | | |
| 44.90.61 | AQUISIÇÃO DE IMÓVEIS | 2.500,00 | | | |
| 45.00.00 | INVERSÕES FINANCEIRAS | | | 190.000,00 | |
| 45.90.00 | APLICAÇÕES DIRETAS | | 190.000,00 | | |
| 45.90.61 | AQUISIÇÃO DE IMÓVEIS | 190.000,00 | | | |
| 46.00.00 | AMORTIZAÇÃO DA DÍVIDA | | | 4.539.600,00 | |
| 46.90.00 | APLICAÇÕES DIRETAS | | 4.539.600,00 | | |
| 46.90.71 | PRINCIPAL DA DÍVIDA CONTRATUAL RESGATADA | 4.539.600,00 | | | |
| 90.00.00 | RESERVA DE CONTINGÊNCIA | | | | 400.000,00 |
| 99.00.00 | RESERVA DE CONTINGÊNCIA | | | 400.000,00 | |
| 99.99.00 | A DEFINIR | | 400.000,00 | | |
| 99.99.99 | A CLASSIFICAR | 400.000,00 | | | |

**PREFEITURA MUNICIPAL DE PAUDALHO**

AV RAUL BANDEIRA, 21 - CNPJ:11097383/0001-84

Orçamento Programa - Exercício de 2023

Anexo 02

Página 1

Lei: 1058, Data: 07/12/2022

Documento Assinado
Acesse em: <https://epec.sen.gov.br/validar>
DocId: 02f1f9d5-e7c0-4b7a-be09-0314415e77b4

| Código | Especificação | F.R. | Elemento | Modalidade | Grupo | Categoria Econômica |
|--------------|--|-----------|--------------|--------------|--------------|---------------------|
| PODER | 01 PODER LEGISLATIVO | | | | | |
| ORGÃO | 01 CORPO DELIBERATIVO DA SECRETARIA | | | | | |
| 3.0.00.00 | DESPESAS CORRENTES | 0.000.000 | | | | 6.895.000,00 |
| 3.1.00.00 | PESSOAL E ENCARGOS SOCIAIS | 0.000.000 | | | 5.160.000,00 | |
| 3.1.90.00 | APLICAÇÕES DIRETAS | 0.000.000 | | 5.160.000,00 | | |
| 3.1.90.11 | VENCIMENTOS E VANTAGENS FIXAS - PESSOAL CIVIL | 0.01.00 | 4.280.000,00 | | | |
| 3.1.90.13 | OBRIGAÇÕES PATRONAIS | 0.01.00 | 860.000,00 | | | |
| 3.1.90.91 | SENTENÇAS JUDICIAIS | 0.01.00 | 20.000,00 | | | |
| 3.3.00.00 | OUTRAS DESPESAS CORRENTES | 0.000.000 | | | 1.735.000,00 | |
| 3.3.90.00 | APLICAÇÕES DIRETAS | 0.000.000 | | 1.735.000,00 | | |
| 3.3.90.14 | DIÁRIAS - CIVIL | 0.01.00 | 75.000,00 | | | |
| 3.3.90.30 | MATERIAL DE CONSUMO | 0.01.00 | 40.000,00 | | | |
| 3.3.90.33 | PASSAGENS E DESPESAS COM LOCOMOÇÃO | 0.01.00 | 5.000,00 | | | |
| 3.3.90.36 | OUTROS SERVIÇOS DE TERCEIROS - PESSOA FÍSICA | 0.01.00 | 20.000,00 | | | |
| 3.3.90.39 | OUTROS SERVIÇOS DE TERCEIROS - PESSOA JURÍDICA | 0.01.00 | 400.000,00 | | | |
| 3.3.90.92 | DESPESAS DE EXERCÍCIOS ANTERIORES | 0.01.00 | 5.000,00 | | | |
| 3.3.90.93 | INDENIZAÇÕES E RESTITUIÇÕES | 0.01.00 | 1.190.000,00 | | | |
| 4.0.00.00 | DESPESAS DE CAPITAL | 0.000.000 | | | | 195.000,00 |
| 4.4.00.00 | INVESTIMENTOS | 0.000.000 | | | 195.000,00 | |
| 4.4.90.00 | APLICAÇÕES DIRETAS | 0.000.000 | | 195.000,00 | | |
| 4.4.90.51 | OBRAS E INSTALAÇÕES | 0.01.00 | 145.000,00 | | | |
| 4.4.90.52 | EQUIPAMENTOS E MATERIAL PERMANENTE | 0.01.00 | 50.000,00 | | | |
| TOTAL | | | | | | 7.090.000,00 |

**PREFEITURA MUNICIPAL DE PAUDALHO**

AV RAUL BANDEIRA, 21 - CNPJ:11097383/0001-84

Orçamento Programa - Exercício de 2023

Anexo 02

Página 2

Lei: 1058, Data: 07/12/2022

Documento Assinado Digitalmente por: MARCELLO FUCHS CAMPOS GOUVEIA
Acesse em: <https://etec-sep.clicvalida.com.br/validaDoc.seam> Código do documento: 02f99d5-e7c0-49b7a-be69-031441507fb4

| PODER | | 02 PODER EXECUTIVO | | | | |
|--------------|--|---|--------------|--------------|--------------|---------------------|
| ORGÃO | | 01 SECRETARIA MUNICIPAL DA CHEFIA DO GABINETE | | | | |
| Código | Especificação | F.R. | Elemento | Modalidade | Grupo | Categoria Econômica |
| 3.0.00.00 | DESPESAS CORRENTES | 0.000.000 | | | | 3.550.000,00 |
| 3.1.00.00 | PESSOAL E ENCARGOS SOCIAIS | 0.000.000 | | | 2.940.000,00 | |
| 3.1.90.00 | APLICAÇÕES DIRETAS | 0.000.000 | | 2.940.000,00 | | |
| 3.1.90.04 | CONTRATAÇÃO POR TEMPO DETERMINADO | 0.01.00 | 60.000,00 | | | |
| 3.1.90.11 | VENCIMENTOS E VANTAGENS FIXAS - PESSOAL CIVIL | 0.01.00 | 1.915.000,00 | | | |
| 3.1.90.94 | INDENIZAÇÕES E RESTITUIÇÕES TRABALHISTAS | 0.01.00 | 965.000,00 | | | |
| 3.3.00.00 | OUTRAS DESPESAS CORRENTES | 0.000.000 | | | 610.000,00 | |
| 3.3.90.00 | APLICAÇÕES DIRETAS | 0.000.000 | | 610.000,00 | | |
| 3.3.90.14 | DIÁRIAS - CIVIL | 0.01.00 | 35.000,00 | | | |
| 3.3.90.30 | MATERIAL DE CONSUMO | 0.01.00 | 90.000,00 | | | |
| 3.3.90.36 | OUTROS SERVIÇOS DE TERCEIROS - PESSOA FÍSICA | 0.01.00 | 35.000,00 | | | |
| 3.3.90.39 | OUTROS SERVIÇOS DE TERCEIROS - PESSOA JURÍDICA | 0.01.00 | 415.000,00 | | | |
| 3.3.90.92 | DESPESAS DE EXERCÍCIOS ANTERIORES | 0.01.00 | 35.000,00 | | | |
| 4.0.00.00 | DESPESAS DE CAPITAL | 0.000.000 | | | | 31.000,00 |
| 4.4.00.00 | INVESTIMENTOS | 0.000.000 | | | 31.000,00 | |
| 4.4.90.00 | APLICAÇÕES DIRETAS | 0.000.000 | | 31.000,00 | | |
| 4.4.90.52 | EQUIPAMENTOS E MATERIAL PERMANENTE | 0.01.00 | 31.000,00 | | | |
| TOTAL | | | | | | 3.581.000,00 |

**PREFEITURA MUNICIPAL DE PAUDALHO**

AV RAUL BANDEIRA, 21 - CNPJ:11097383/0001-84

Orçamento Programa - Exercício de 2023

Anexo 02

Página 3

Lei: 1058, Data: 07/12/2022

Documento Assinado Digitalmente por: MARCELLO FUCHS CAMPOS GOUVEIA
Acesse em: <https://etec-sep-cid-ibep/validaDoc.seam> Código do documento: 02ff99d5-e7c0-4b7a-be69-0314415e7fb4

| PODER | | 02 PODER EXECUTIVO | | | | |
|--------------|--|------------------------------------|------------|--------------|--------------|---------------------|
| ORGÃO | | 02 PROCURADORIA GERAL DO MUNICÍPIO | | | | |
| Código | Especificação | F.R. | Elemento | Modalidade | Grupo | Categoria Econômica |
| 3.0.00.00 | DESPESAS CORRENTES | 0.000.000 | | | | 2.235.000,00 |
| 3.1.00.00 | PESSOAL E ENCARGOS SOCIAIS | 0.000.000 | | | 2.030.000,00 | |
| 3.1.90.00 | APLICAÇÕES DIRETAS | 0.000.000 | | 2.030.000,00 | | |
| 3.1.90.11 | VENCIMENTOS E VANTAGENS FIXAS - PESSOAL CIVIL | 0.01.00 | 650.000,00 | | | |
| 3.1.90.91 | SENTENÇAS JUDICIAIS | 0.01.00 | 900.000,00 | | | |
| 3.1.90.94 | INDENIZAÇÕES E RESTITUIÇÕES TRABALHISTAS | 0.01.00 | 480.000,00 | | | |
| 3.3.00.00 | OUTRAS DESPESAS CORRENTES | 0.000.000 | | | 205.000,00 | |
| 3.3.90.00 | APLICAÇÕES DIRETAS | 0.000.000 | | 205.000,00 | | |
| 3.3.90.14 | DIÁRIAS - CIVIL | 0.01.00 | 5.000,00 | | | |
| 3.3.90.36 | OUTROS SERVIÇOS DE TERCEIROS - PESSOA FÍSICA | 0.01.00 | 10.000,00 | | | |
| 3.3.90.39 | OUTROS SERVIÇOS DE TERCEIROS - PESSOA JURÍDICA | 0.01.00 | 90.000,00 | | | |
| 3.3.90.91 | SENTENÇAS JUDICIAIS | 0.01.00 | 50.000,00 | | | |
| 3.3.90.93 | INDENIZAÇÕES E RESTITUIÇÕES | 0.01.00 | 50.000,00 | | | |
| TOTAL | | | | | | 2.235.000,00 |

**PREFEITURA MUNICIPAL DE PAUDALHO**

AV RAUL BANDEIRA, 21 - CNPJ:11097383/0001-84

Orçamento Programa - Exercício de 2023

Anexo 02

Página 4

Lei: 1058, Data: 07/12/2022

Documento Assinado Digitalmente por: MARCELLO FUCHS CAMPOS GOUVEIA
Acesse em: <https://epec.sen.gov.br/validador> Doc:seam Código do documento: 02ff99d5-e7c0-4b7a-be69-03141415e7fb4

| PODER | | | | | | |
|---|--|-----------|--------------|--------------|--------------|---------------------|
| ORGÃO | | | | | | |
| 02 PODER EXECUTIVO | | | | | | |
| 03 SECRETARIA DE ADMINISTRAÇÃO E FINANÇAS | | | | | | |
| Código | Especificação | F.R. | Elemento | Modalidade | Grupo | Categoria Econômica |
| 3.0.00.00 | DESPESAS CORRENTES | 0.000.000 | | | | 9.015.000.00 |
| 3.1.00.00 | PESSOAL E ENCARGOS SOCIAIS | 0.000.000 | | | 6.010.000,00 | |
| 3.1.90.00 | APLICAÇÕES DIRETAS | 0.000.000 | | 6.010.000,00 | | |
| 3.1.90.01 | APOSENTADORIAS, RESERVA REMUNERADA E REFORMAS | 0.01.00 | 300.000,00 | | | |
| 3.1.90.03 | PENSÕES | 0.01.00 | 100.000,00 | | | |
| 3.1.90.04 | CONTRATAÇÃO POR TEMPO DETERMINADO | 0.01.00 | 20.000,00 | | | |
| 3.1.90.11 | VENCIMENTOS E VANTAGENS FIXAS - PESSOAL CIVIL | 0.01.00 | 1.920.000,00 | | | |
| 3.1.90.13 | OBRIGAÇÕES PATRONAIS | 0.01.00 | 3.000.000,00 | | | |
| 3.1.90.91 | SENTENÇAS JUDICIAIS | 0.01.00 | 50.000,00 | | | |
| 3.1.90.92 | DESPESAS DE EXERCÍCIOS ANTERIORES | 0.01.00 | 10.000,00 | | | |
| 3.1.90.94 | INDENIZAÇÕES E RESTITUIÇÕES TRABALHISTAS | 0.01.00 | 610.000,00 | | | |
| 3.2.00.00 | JUROS E ENCARGOS DA DÍVIDA | 0.000.000 | | | 110.000,00 | |
| 3.2.90.00 | APLICAÇÕES DIRETAS | 0.000.000 | | 110.000,00 | | |
| 3.2.90.21 | JUROS SOBRE A DÍVIDA POR CONTRATO | 0.01.00 | 100.000,00 | | | |
| 3.2.90.22 | OUTROS ENCARGOS SOBRE A DÍVIDA POR CONTRATO | 0.01.00 | 10.000,00 | | | |
| 3.3.00.00 | OUTRAS DESPESAS CORRENTES | 0.000.000 | | | 2.895.000,00 | |
| 3.3.71.00 | TRANSFERÊNCIA A CONSÓRCIOS PÚBLICOS | 0.000.000 | | 100.000,00 | | |
| 3.3.71.70 | RATEIO PELA PARTICIPAÇÃO EM CONSÓRCIO PÚBLICO | 0.01.00 | 100.000,00 | | | |
| 3.3.90.00 | APLICAÇÕES DIRETAS | 0.000.000 | | 2.795.000,00 | | |
| 3.3.90.14 | DIÁRIAS - CIVIL | 0.01.00 | 30.000,00 | | | |
| 3.3.90.30 | MATERIAL DE CONSUMO | 0.01.00 | 170.000,00 | | | |
| 3.3.90.36 | OUTROS SERVIÇOS DE TERCEIROS - PESSOA FÍSICA | 0.01.00 | 30.000,00 | | | |
| 3.3.90.39 | OUTROS SERVIÇOS DE TERCEIROS - PESSOA JURÍDICA | 0.01.00 | 1.230.000,00 | | | |
| 3.3.90.47 | OBRIGAÇÕES TRIBUTÁRIAS E CONTRIBUTIVAS | 0.01.00 | 1.220.000,00 | | | |
| 3.3.90.91 | SENTENÇAS JUDICIAIS | 0.01.00 | 15.000,00 | | | |
| 3.3.90.92 | DESPESAS DE EXERCÍCIOS ANTERIORES | 0.01.00 | 50.000,00 | | | |
| 3.3.90.93 | INDENIZAÇÕES E RESTITUIÇÕES | 0.01.00 | 50.000,00 | | | |
| 4.0.00.00 | DESPESAS DE CAPITAL | 0.000.000 | | | | 4.550.000,00 |
| 4.4.00.00 | INVESTIMENTOS | 0.000.000 | | | 250.000,00 | |
| 4.4.90.00 | APLICAÇÕES DIRETAS | 0.000.000 | | 250.000,00 | | |
| 4.4.90.51 | OBRAS E INSTALAÇÕES | 0.01.00 | 50.000,00 | | | |
| 4.4.90.52 | EQUIPAMENTOS E MATERIAL PERMANENTE | 0.01.00 | 200.000,00 | | | |
| 4.5.00.00 | INVERSÕES FINANCEIRAS | 0.000.000 | | | 100.000,00 | |
| 4.5.90.00 | APLICAÇÕES DIRETAS | 0.000.000 | | 100.000,00 | | |
| 4.5.90.61 | AQUISIÇÃO DE IMÓVEIS | 0.01.00 | 100.000,00 | | | |
| 4.6.00.00 | AMORTIZAÇÃO DA DÍVIDA | 0.000.000 | | | 4.200.000,00 | |
| 4.6.90.00 | APLICAÇÕES DIRETAS | 0.000.000 | | 4.200.000,00 | | |
| 4.6.90.71 | PRINCIPAL DA DÍVIDA CONTRATUAL RESGATADA | 0.01.00 | 4.200.000,00 | | | |
| 9.0.00.00 | RESERVA DE CONTINGÊNCIA | 0.000.000 | | | | 400.000,00 |



PREFEITURA MUNICIPAL DE PAUDALHO

AV RAUL BANDEIRA, 21 - CNPJ:11097383/0001-84

Orçamento Programa - Exercício de 2023

Anexo 02

Página 5

Lei: 1058, Data: 07/12/2022



Documento Assinado
Acesse em: <https://efee.cnpj.br/epn/validaDoc.shtm>
Digitalmente por: MARCELLINO CHS CAMPOS GOUVEIA
CPF: 02119945-e7c0-4b7a-be69-0314415e77b4

NATUREZA DA DESPESA POR ORGÃO

| PODER | | | | | | |
|--------------|-------------------------|-----------|------------|------------|------------|---------------------|
| ORGÃO | | | | | | |
| Código | Especificação | F.R. | Elemento | Modalidade | Grupo | Categoria Econômica |
| 9.9.00.00 | RESERVA DE CONTINGÊNCIA | 0.000.000 | | | 400.000,00 | |
| 9.9.99.00 | A DEFINIR | 0.000.000 | | 400.000,00 | | |
| 9.9.99.99 | A CLASSIFICAR | 0.01.00 | 400.000,00 | | | |
| TOTAL | | | | | | 13.965.000,00 |

**PREFEITURA MUNICIPAL DE PAUDALHO**

AV RAUL BANDEIRA, 21 - CNPJ:11097383/0001-84

Orçamento Programa - Exercício de 2023

Anexo 02

Página 6

Lei: 1058, Data: 07/12/2022

Documento Assinado
Asses em: <https://epec.cnpj.gov.br/validarDoc?seamCodigoDoDocumento:02f199d5-09c0-4b7a-be69-031415e71b4>

| PODER | | 02 PODER EXECUTIVO | | | | |
|--------------|--|--------------------------|--------------|--------------|--------------|---------------------|
| ORGÃO | | 06 SECRETARIA DE GOVERNO | | | | |
| Código | Especificação | F.R. | Elemento | Modalidade | Grupo | Categoria Econômica |
| 3.0.00.00 | DESPESAS CORRENTES | 0.000.000 | | | | 2.320.000,00 |
| 3.1.00.00 | PESSOAL E ENCARGOS SOCIAIS | 0.000.000 | | | 2.100.000,00 | |
| 3.1.90.00 | APLICAÇÕES DIRETAS | 0.000.000 | | 2.100.000,00 | | |
| 3.1.90.04 | CONTRATAÇÃO POR TEMPO DETERMINADO | 0.01.00 | 30.000,00 | | | |
| 3.1.90.11 | VENCIMENTOS E VANTAGENS FIXAS - PESSOAL CIVIL | 0.01.00 | 1.280.000,00 | | | |
| 3.1.90.94 | INDENIZAÇÕES E RESTITUIÇÕES TRABALHISTAS | 0.01.00 | 790.000,00 | | | |
| 3.3.00.00 | OUTRAS DESPESAS CORRENTES | 0.000.000 | | | 220.000,00 | |
| 3.3.90.00 | APLICAÇÕES DIRETAS | 0.000.000 | | 220.000,00 | | |
| 3.3.90.14 | DIÁRIAS - CIVIL | 0.01.00 | 10.000,00 | | | |
| 3.3.90.30 | MATERIAL DE CONSUMO | 0.01.00 | 30.000,00 | | | |
| 3.3.90.36 | OUTROS SERVIÇOS DE TERCEIROS - PESSOA FÍSICA | 0.01.00 | 20.000,00 | | | |
| 3.3.90.39 | OUTROS SERVIÇOS DE TERCEIROS - PESSOA JURÍDICA | 0.01.00 | 160.000,00 | | | |
| 4.0.00.00 | DESPESAS DE CAPITAL | 0.000.000 | | | | 10.000,00 |
| 4.4.00.00 | INVESTIMENTOS | 0.000.000 | | | 10.000,00 | |
| 4.4.90.00 | APLICAÇÕES DIRETAS | 0.000.000 | | 10.000,00 | | |
| 4.4.90.52 | EQUIPAMENTOS E MATERIAL PERMANENTE | 0.01.00 | 10.000,00 | | | |
| TOTAL | | | | | | 2.330.000,00 |



PREFEITURA MUNICIPAL DE PAUDALHO

AV RAUL BANDEIRA, 21 - CNPJ:11097383/0001-84

Orçamento Programa - Exercício de 2023

Anexo 02

Página 8

Lei: 1058, Data: 07/12/2022



Documento Assinado
Asses em: <https://etec-sep.cil.br/validaDoc.seam>
CPF: 02719945-e7-c0-4b7a-be69-0314415e77b4

NATUREZA DA DESPESA POR ORGÃO

| Código | Especificação | F.R. | Elemento | Modalidade | Grupo | Categoria Econômica |
|--------------|---|-----------|----------|------------|----------|---------------------|
| PODER | 02 PODER EXECUTIVO | | | | | |
| ORGÃO | 09 SECRETARIA DE DESENVOLVIMENTO E ASSISTÊNCIA SOCIAL | | | | | |
| 3.0.00.00 | DESPESAS CORRENTES | 0.000.000 | | | | 4.000.00 |
| 3.3.00.00 | OUTRAS DESPESAS CORRENTES | 0.000.000 | | | 4.000,00 | |
| 3.3.90.00 | APLICAÇÕES DIRETAS | 0.000.000 | | 4.000,00 | | |
| 3.3.90.14 | DIÁRIAS - CIVIL | 0.01.00 | 2.000,00 | | | |
| 3.3.90.39 | OUTROS SERVIÇOS DE TERCEIROS - PESSOA JURÍDICA | 0.01.00 | 2.000,00 | | | |
| TOTAL | | | | | | 4.000,00 |

4.000,00

CPF: 02719945-e7-c0-4b7a-be69-0314415e77b4

**PREFEITURA MUNICIPAL DE PAUDALHO**

AV RAUL BANDEIRA, 21 - CNPJ:11097383/0001-84

Orçamento Programa - Exercício de 2023

Anexo 02

Página 9

Lei: 1058, Data: 07/12/2022

Documento Assinado Digitalmente por: MARCELLO FUCHS CAMPOS GOUVEIA
Acesse em: <https://epec.ssp.br/validarDoc.seam> Código do documento: 02ff99d5-e7c0-09b7a-be69-0314415e7fb4

| PODER | | | | | | |
|---|--|-----------|---------------|---------------|---------------|----------------------|
| ORGÃO | | | | | | |
| 02 PODER EXECUTIVO | | | | | | |
| 13 SECRETARIA DE DESENVOLVIMENTO URBANO E MEIO AMBIENTE | | | | | | |
| Código | Especificação | F.R. | Elemento | Modalidade | Grupo | Categoria Econômica |
| 3.0.00.00 | DESPESAS CORRENTES | 0.000.000 | | | | 21.544.000,00 |
| 3.1.00.00 | PESSOAL E ENCARGOS SOCIAIS | 0.000.000 | | | 7.685.000,00 | |
| 3.1.90.00 | APLICAÇÕES DIRETAS | 0.000.000 | | 7.685.000,00 | | |
| 3.1.90.04 | CONTRATAÇÃO POR TEMPO DETERMINADO | 0.01.00 | 3.900.000,00 | | | |
| 3.1.90.11 | VENCIMENTOS E VANTAGENS FIXAS - PESSOAL CIVIL | 0.01.00 | 2.850.000,00 | | | |
| 3.1.90.94 | INDENIZAÇÕES E RESTITUIÇÕES TRABALHISTAS | 0.01.00 | 935.000,00 | | | |
| 3.3.00.00 | OUTRAS DESPESAS CORRENTES | 0.000.000 | | | 13.859.000,00 | |
| 3.3.90.00 | APLICAÇÕES DIRETAS | 0.000.000 | | 13.859.000,00 | | |
| 3.3.90.14 | DIÁRIAS - CIVIL | 0.01.00 | 17.000,00 | | | |
| 3.3.90.30 | MATERIAL DE CONSUMO | 0.01.00 | 2.645.000,00 | | | |
| 3.3.90.36 | OUTROS SERVIÇOS DE TERCEIROS - PESSOA FÍSICA | 0.01.00 | 255.000,00 | | | |
| 3.3.90.39 | OUTROS SERVIÇOS DE TERCEIROS - PESSOA JURÍDICA | 0.01.00 | 10.935.000,00 | | | |
| 3.3.90.92 | DESPESAS DE EXERCÍCIOS ANTERIORES | 0.01.00 | 7.000,00 | | | |
| 4.0.00.00 | DESPESAS DE CAPITAL | 0.000.000 | | | | 24.870.000,00 |
| 4.4.00.00 | INVESTIMENTOS | 0.000.000 | | | 24.820.000,00 | |
| 4.4.90.00 | APLICAÇÕES DIRETAS | 0.000.000 | | 24.820.000,00 | | |
| 4.4.90.51 | OBRAS E INSTALAÇÕES | 0.01.00 | 500.000,00 | | | |
| 4.4.90.51 | OBRAS E INSTALAÇÕES | 0.05.81 | 1.600.000,00 | | | |
| 4.4.90.51 | OBRAS E INSTALAÇÕES | 1.01.00 | 820.000,00 | | | |
| 4.4.90.51 | OBRAS E INSTALAÇÕES | 1.05.46 | 15.000.000,00 | | | |
| 4.4.90.51 | OBRAS E INSTALAÇÕES | 1.05.81 | 4.140.000,00 | | | |
| 4.4.90.51 | OBRAS E INSTALAÇÕES | 2.02.81 | 2.700.000,00 | | | |
| 4.4.90.52 | EQUIPAMENTOS E MATERIAL PERMANENTE | 0.01.00 | 60.000,00 | | | |
| 4.5.00.00 | INVERSÕES FINANCEIRAS | 0.000.000 | | | 50.000,00 | |
| 4.5.90.00 | APLICAÇÕES DIRETAS | 0.000.000 | | 50.000,00 | | |
| 4.5.90.61 | AQUISIÇÃO DE IMÓVEIS | 0.01.00 | 50.000,00 | | | |
| TOTAL | | | | | | 46.414.000,00 |

**PREFEITURA MUNICIPAL DE PAUDALHO**

AV RAUL BANDEIRA, 21 - CNPJ:11097383/0001-84

Orçamento Programa - Exercício de 2023

Anexo 02

Página 10

Lei: 1058, Data: 07/12/2022

Documento Assinado Digitalmente por: MARCELLO FUCHS CAMPOS GOUVEIA
Acesse em: <https://etec-sep.clicbrasil.gov.br/validador/validacao?docId=02f1f9d5-e7c0-4b7a-be69-0314415e77b4>**NATUREZA DA DESPESA POR ORGÃO**

| PODER | | | | | | |
|---|---|-----------|--------------|--------------|--------------|---------------------|
| ORGÃO | | | | | | |
| 02 PODER EXECUTIVO | | | | | | |
| 14 SECRETARIA DE AGRICULTURA, ABASTECIMENTO, PECUÁRIA E PESCA | | | | | | |
| Código | Especificação | F.R. | Elemento | Modalidade | Grupo | Categoria Econômica |
| 3.0.00.00 | DESPESAS CORRENTES | 0.000.000 | | | | 1.025.000,00 |
| 3.1.00.00 | PESSOAL E ENCARGOS SOCIAIS | 0.000.000 | | | 680.000,00 | |
| 3.1.90.00 | APLICAÇÕES DIRETAS | 0.000.000 | | 680.000,00 | | |
| 3.1.90.04 | CONTRATAÇÃO POR TEMPO DETERMINADO | 0.01.00 | 130.000,00 | | | |
| 3.1.90.11 | VENCIMENTOS E VANTAGENS FIXAS - PESSOAL CIVIL | 0.01.00 | 370.000,00 | | | |
| 3.1.90.94 | INDENIZAÇÕES E RESTITUIÇÕES TRABALHISTAS | 0.01.00 | 180.000,00 | | | |
| 3.3.00.00 | OUTRAS DESPESAS CORRENTES | 0.000.000 | | | 345.000,00 | |
| 3.3.90.00 | APLICAÇÕES DIRETAS | 0.000.000 | | 345.000,00 | | |
| 3.3.90.30 | MATERIAL DE CONSUMO | 0.01.00 | 15.000,00 | | | |
| 3.3.90.32 | MATERIAL, BEM OU SERVIÇO PARA DISTRIBUIÇÃO GRATUITA | 0.01.00 | 30.000,00 | | | |
| 3.3.90.36 | OUTROS SERVIÇOS DE TERCEIROS - PESSOA FÍSICA | 0.01.00 | 60.000,00 | | | |
| 3.3.90.39 | OUTROS SERVIÇOS DE TERCEIROS - PESSOA JURÍDICA | 0.01.00 | 210.000,00 | | | |
| 3.3.90.93 | INDENIZAÇÕES E RESTITUIÇÕES | 0.01.00 | 30.000,00 | | | |
| 4.0.00.00 | DESPESAS DE CAPITAL | 0.000.000 | | | | 2.420.000,00 |
| 4.4.00.00 | INVESTIMENTOS | 0.000.000 | | | 2.420.000,00 | |
| 4.4.90.00 | APLICAÇÕES DIRETAS | 0.000.000 | | 2.420.000,00 | | |
| 4.4.90.51 | OBRAS E INSTALAÇÕES | 0.01.00 | 200.000,00 | | | |
| 4.4.90.51 | OBRAS E INSTALAÇÕES | 0.05.81 | 1.300.000,00 | | | |
| 4.4.90.51 | OBRAS E INSTALAÇÕES | 1.05.81 | 600.000,00 | | | |
| 4.4.90.52 | EQUIPAMENTOS E MATERIAL PERMANENTE | 0.01.00 | 170.000,00 | | | |
| 4.4.90.52 | EQUIPAMENTOS E MATERIAL PERMANENTE | 1.05.81 | 150.000,00 | | | |
| TOTAL | | | | | | 3.445.000,00 |

**PREFEITURA MUNICIPAL DE PAUDALHO**

AV RAUL BANDEIRA, 21 - CNPJ:11097383/0001-84

Orçamento Programa - Exercício de 2023

Anexo 02

Página 11

Lei: 1058, Data: 07/12/2022

Documento Assinado Digitalmente por: MARCELLO FUCHS CAMPOS GOUVEIA
Acesse em: <https://epec.sen.gov.br/validarDoc.seam> Código do documento: 02ff99d5-e7c0-4b7a-be69-031440e77b4

| PODER ORGÃO | | | | | | |
|--------------------|--|-----------|-----------|------------|-----------|---------------------|
| 02 PODER EXECUTIVO | | | | | | |
| 30 COMANAS | | | | | | |
| Código | Especificação | F.R. | Elemento | Modalidade | Grupo | Categoria Econômica |
| 3.0.00.00 | DESPESAS CORRENTES | 0.000.000 | | | | 89.600,00 |
| 3.1.00.00 | PESSOAL E ENCARGOS SOCIAIS | 0.000.000 | | | 69.230,00 | |
| 3.1.90.00 | APLICAÇÕES DIRETAS | 0.000.000 | | 69.230,00 | | |
| 3.1.90.04 | CONTRATAÇÃO POR TEMPO DETERMINADO | 0.01.23 | 4.000,00 | | | |
| 3.1.90.11 | VENCIMENTOS E VANTAGENS FIXAS - PESSOAL CIVIL | 0.01.23 | 53.230,00 | | | |
| 3.1.90.13 | OBRIGAÇÕES PATRONAIS | 0.01.23 | 11.100,00 | | | |
| 3.1.90.92 | DESPESAS DE EXERCÍCIOS ANTERIORES | 0.01.23 | 900,00 | | | |
| 3.3.00.00 | OUTRAS DESPESAS CORRENTES | 0.000.000 | | | 20.370,00 | |
| 3.3.90.00 | APLICAÇÕES DIRETAS | 0.000.000 | | 20.370,00 | | |
| 3.3.90.14 | DIÁRIAS - CIVIL | 0.01.23 | 960,00 | | | |
| 3.3.90.30 | MATERIAL DE CONSUMO | 0.01.23 | 1.340,00 | | | |
| 3.3.90.31 | PREMIAÇÕES CULTURAIS, ARTÍSTICAS, CIENTÍFICAS, DESPORTIVAS E | 0.01.23 | 300,00 | | | |
| 3.3.90.33 | PASSAGENS E DESPESAS COM LOCOMOÇÃO | 0.01.23 | 1.620,00 | | | |
| 3.3.90.35 | SERVIÇOS DE CONSULTORIA | 0.01.23 | 2.290,00 | | | |
| 3.3.90.36 | OUTROS SERVIÇOS DE TERCEIROS - PESSOA FÍSICA | 0.01.23 | 2.870,00 | | | |
| 3.3.90.39 | OUTROS SERVIÇOS DE TERCEIROS - PESSOA JURÍDICA | 0.01.23 | 10.890,00 | | | |
| 3.3.90.92 | DESPESAS DE EXERCÍCIOS ANTERIORES | 0.01.23 | 100,00 | | | |
| 4.0.00.00 | DESPESAS DE CAPITAL | 0.000.000 | | | | 26.400,00 |
| 4.4.00.00 | INVESTIMENTOS | 0.000.000 | | | 25.800,00 | |
| 4.4.90.00 | APLICAÇÕES DIRETAS | 0.000.000 | | 25.800,00 | | |
| 4.4.90.52 | EQUIPAMENTOS E MATERIAL PERMANENTE | 0.01.23 | 25.800,00 | | | |
| 4.6.00.00 | AMORTIZAÇÃO DA DÍVIDA | 0.000.000 | | | 600,00 | |
| 4.6.90.00 | APLICAÇÕES DIRETAS | 0.000.000 | | 600,00 | | |
| 4.6.90.71 | PRINCIPAL DA DÍVIDA CONTRATUAL RESGATADA | 0.01.23 | 600,00 | | | |
| TOTAL | | | | | | 116.000,00 |

**PREFEITURA MUNICIPAL DE PAUDALHO**

AV RAUL BANDEIRA, 21 - CNPJ:11097383/0001-84

Orçamento Programa - Exercício de 2023

Anexo 02

Página 12

Lei: 1058, Data: 07/12/2022

Documento Assinado Digitalmente por: MARCELLO FUCHS CAMPOS GOUVEIA
Acesse em: <https://epec.sen.gov.br/validarDoc.seam> Código do documento: 0319945-e-7c0-4b7a-be69-0314413577b4

| PODER | | 02 PODER EXECUTIVO | | | | |
|--------------|--|--------------------------------------|------------|------------|------------|---------------------|
| ORGÃO | | 31 SECRETARIA DE EDUCAÇÃO E ESPORTES | | | | |
| Código | Especificação | F.R. | Elemento | Modalidade | Grupo | Categoria Econômica |
| 3.0.00.00 | DESPESAS CORRENTES | 0.000.000 | | | | 142.000,00 |
| 3.3.00.00 | OUTRAS DESPESAS CORRENTES | 0.000.000 | | | 142.000,00 | |
| 3.3.50.00 | TRANSFERÊNCIAS A INSTITUIÇÕES PRIVADAS SEM FINS LUCRATIVOS | 0.000.000 | | 10.000,00 | | |
| 3.3.50.43 | SUBVENÇÕES SOCIAIS | 0.01.00 | 10.000,00 | | | |
| 3.3.90.00 | APLICAÇÕES DIRETAS | 0.000.000 | | 132.000,00 | | |
| 3.3.90.30 | MATERIAL DE CONSUMO | 0.01.00 | 34.000,00 | | | |
| 3.3.90.31 | PREMIAÇÕES CULTURAIS, ARTÍSTICAS, CIENTÍFICAS, DESPORTIVAS E | 0.01.00 | 50.000,00 | | | |
| 3.3.90.36 | OUTROS SERVIÇOS DE TERCEIROS - PESSOA FÍSICA | 0.01.00 | 14.000,00 | | | |
| 3.3.90.39 | OUTROS SERVIÇOS DE TERCEIROS - PESSOA JURÍDICA | 0.01.00 | 24.000,00 | | | |
| 3.3.90.93 | INDENIZAÇÕES E RESTITUIÇÕES | 0.01.00 | 10.000,00 | | | |
| 4.0.00.00 | DESPESAS DE CAPITAL | 0.000.000 | | | | 510.000,00 |
| 4.4.00.00 | INVESTIMENTOS | 0.000.000 | | | 510.000,00 | |
| 4.4.90.00 | APLICAÇÕES DIRETAS | 0.000.000 | | 510.000,00 | | |
| 4.4.90.51 | OBRAS E INSTALAÇÕES | 0.01.00 | 100.000,00 | | | |
| 4.4.90.51 | OBRAS E INSTALAÇÕES | 0.05.81 | 300.000,00 | | | |
| 4.4.90.51 | OBRAS E INSTALAÇÕES | 1.05.81 | 100.000,00 | | | |
| 4.4.90.52 | EQUIPAMENTOS E MATERIAL PERMANENTE | 0.01.00 | 10.000,00 | | | |
| TOTAL | | | | | | 652.000,00 |

**PREFEITURA MUNICIPAL DE PAUDALHO**

AV RAUL BANDEIRA, 21 - CNPJ:11097383/0001-84

Orçamento Programa - Exercício de 2023

Anexo 02

Página 13

Lei: 1058, Data: 07/12/2022

Documento Assinado Digitalmente por: MARCELLO FUCHS CAMPOS GOUVEIA
Acesse em: <https://eic.cnpj.gov.br/validarDoc.seam> Código do documento: 02ff99d5-e7-c0-4b7a-be69-03141415e7fb4

| PODER | | | | | | |
|--|--|-----------|--------------|--------------|--------------|---------------------|
| ORGÃO | | | | | | |
| 02 PODER EXECUTIVO | | | | | | |
| 32 SECRETARIA DE CULTURA, TURISMO, LAZER E JUVENTUDE | | | | | | |
| Código | Especificação | F.R. | Elemento | Modalidade | Grupo | Categoria Econômica |
| 3.0.00.00 | DESPESAS CORRENTES | 0.000.000 | | | | 4.455.000,00 |
| 3.1.00.00 | PESSOAL E ENCARGOS SOCIAIS | 0.000.000 | | | 852.000,00 | |
| 3.1.90.00 | APLICAÇÕES DIRETAS | 0.000.000 | | 852.000,00 | | |
| 3.1.90.04 | CONTRATAÇÃO POR TEMPO DETERMINADO | 0.01.00 | 195.000,00 | | | |
| 3.1.90.11 | VENCIMENTOS E VANTAGENS FIXAS - PESSOAL CIVIL | 0.01.00 | 415.000,00 | | | |
| 3.1.90.13 | OBRIGAÇÕES PATRONAIS | 0.01.00 | 2.000,00 | | | |
| 3.1.90.94 | INDENIZAÇÕES E RESTITUIÇÕES TRABALHISTAS | 0.01.00 | 240.000,00 | | | |
| 3.3.00.00 | OUTRAS DESPESAS CORRENTES | 0.000.000 | | | 3.603.000,00 | |
| 3.3.50.00 | TRANSFERÊNCIAS A INSTITUIÇÕES PRIVADAS SEM FINS LUCRATIVOS | 0.000.000 | | 110.000,00 | | |
| 3.3.50.43 | SUBVENÇÕES SOCIAIS | 0.01.00 | 110.000,00 | | | |
| 3.3.90.00 | APLICAÇÕES DIRETAS | 0.000.000 | | 3.493.000,00 | | |
| 3.3.90.14 | DIÁRIAS - CIVIL | 0.01.00 | 15.000,00 | | | |
| 3.3.90.30 | MATERIAL DE CONSUMO | 0.01.00 | 77.000,00 | | | |
| 3.3.90.32 | MATERIAL, BEM OU SERVIÇO PARA DISTRIBUIÇÃO GRATUITA | 0.01.00 | 50.000,00 | | | |
| 3.3.90.36 | OUTROS SERVIÇOS DE TERCEIROS - PESSOA FÍSICA | 0.01.00 | 15.000,00 | | | |
| 3.3.90.36 | OUTROS SERVIÇOS DE TERCEIROS - PESSOA FÍSICA | 0.01.00 | 105.000,00 | | | |
| 3.3.90.39 | OUTROS SERVIÇOS DE TERCEIROS - PESSOA JURÍDICA | 0.01.00 | 3.176.000,00 | | | |
| 3.3.90.48 | OUTROS AUXÍLIOS FINANCEIROS A PESSOA FÍSICA | 0.01.00 | 50.000,00 | | | |
| 3.3.90.92 | DESPESAS DE EXERCÍCIOS ANTERIORES | 0.01.00 | 5.000,00 | | | |
| 4.0.00.00 | DESPESAS DE CAPITAL | 0.000.000 | | | | 130.000,00 |
| 4.4.00.00 | INVESTIMENTOS | 0.000.000 | | | 130.000,00 | |
| 4.4.90.00 | APLICAÇÕES DIRETAS | 0.000.000 | | 130.000,00 | | |
| 4.4.90.51 | OBRAS E INSTALAÇÕES | 0.01.00 | 50.000,00 | | | |
| 4.4.90.52 | EQUIPAMENTOS E MATERIAL PERMANENTE | 0.01.00 | 80.000,00 | | | |
| TOTAL | | | | | | 4.585.000,00 |

**PREFEITURA MUNICIPAL DE PAUDALHO**

AV RAUL BANDEIRA, 21 - CNPJ:11097383/0001-84

Orçamento Programa - Exercício de 2023

Anexo 02

Página 14

Lei: 1058, Data: 07/12/2022

Documento Assinado Digitalmente por: MARCELLO FUCHS CAMPOS GOUVEIA
Acesse em: <https://epec.serp.gov.br/validador/validacao.asp?codigo=02f199d5-e7c0-4b7a-be69-0314415e7794>

| PODER ORGÃO | | | | | | |
|--------------------|--|-----------|------------|------------|------------|---------------------|
| 02 PODER EXECUTIVO | | | | | | |
| 33 CONIDER | | | | | | |
| Código | Especificação | F.R. | Elemento | Modalidade | Grupo | Categoria Econômica |
| 3.0.00.00 | DESPESAS CORRENTES | 0.000.000 | | | | 568.000,00 |
| 3.1.00.00 | PESSOAL E ENCARGOS SOCIAIS | 0.000.000 | | | 10.000,00 | |
| 3.1.90.00 | APLICAÇÕES DIRETAS | 0.000.000 | | 10.000,00 | | |
| 3.1.90.11 | VENCIMENTOS E VANTAGENS FIXAS - PESSOAL CIVIL | 0.01.30 | 8.000,00 | | | |
| 3.1.90.13 | OBRIGAÇÕES PATRONAIS | 0.01.30 | 2.000,00 | | | |
| 3.3.00.00 | OUTRAS DESPESAS CORRENTES | 0.000.000 | | | 558.000,00 | |
| 3.3.90.00 | APLICAÇÕES DIRETAS | 0.000.000 | | 558.000,00 | | |
| 3.3.90.14 | DIÁRIAS - CIVIL | 0.01.30 | 1.000,00 | | | |
| 3.3.90.30 | MATERIAL DE CONSUMO | 0.01.30 | 66.000,00 | | | |
| 3.3.90.33 | PASSAGENS E DESPESAS COM LOCOMOÇÃO | 0.01.30 | 8.000,00 | | | |
| 3.3.90.34 | OUTRAS DESPESAS DE PESSOAL DECORRENTES DE CONTRATOS DE | 0.01.30 | 8.000,00 | | | |
| 3.3.90.35 | SERVIÇOS DE CONSULTORIA | 0.01.30 | 93.000,00 | | | |
| 3.3.90.36 | OUTROS SERVIÇOS DE TERCEIROS - PESSOA FÍSICA | 0.01.30 | 136.000,00 | | | |
| 3.3.90.37 | LOCAÇÃO DE MÃO-DE-OBRA | 0.01.30 | 8.000,00 | | | |
| 3.3.90.39 | OUTROS SERVIÇOS DE TERCEIROS - PESSOA JURÍDICA | 0.01.30 | 214.000,00 | | | |
| 3.3.90.47 | OBRIGAÇÕES TRIBUTÁRIAS E CONTRIBUTIVAS | 0.01.30 | 12.000,00 | | | |
| 3.3.90.92 | DESPESAS DE EXERCÍCIOS ANTERIORES | 0.01.30 | 10.000,00 | | | |
| 3.3.90.93 | INDENIZAÇÕES E RESTITUIÇÕES | 0.01.30 | 2.000,00 | | | |
| 4.0.00.00 | DESPESAS DE CAPITAL | 0.000.000 | | | | 8.000,00 |
| 4.4.00.00 | INVESTIMENTOS | 0.000.000 | | | 4.000,00 | |
| 4.4.90.00 | APLICAÇÕES DIRETAS | 0.000.000 | | 4.000,00 | | |
| 4.4.90.51 | OBRAS E INSTALAÇÕES | 0.01.30 | 2.000,00 | | | |
| 4.4.90.52 | EQUIPAMENTOS E MATERIAL PERMANENTE | 0.01.30 | 2.000,00 | | | |
| 4.6.00.00 | AMORTIZAÇÃO DA DÍVIDA | 0.000.000 | | | 4.000,00 | |
| 4.6.90.00 | APLICAÇÕES DIRETAS | 0.000.000 | | 4.000,00 | | |
| 4.6.90.71 | PRINCIPAL DA DÍVIDA CONTRATUAL RESGATADA | 0.01.30 | 4.000,00 | | | |
| TOTAL | | | | | | 576.000,00 |

**PREFEITURA MUNICIPAL DE PAUDALHO**

AV RAUL BANDEIRA, 21 - CNPJ:11097383/0001-84

Orçamento Programa - Exercício de 2023

Anexo 02

Página 15

Lei: 1058, Data: 07/12/2022

Documento Assinado Digitalmente por: MARCELLO FUCHS CAMPOS GOUVEIA
Acesse em: <https://epec.cnpj.gov.br/validarDoc.seam> Código do documento: 02ff99d5-e7c0-4b7a-be69-03141415e7fb4

| PODER ORGÃO | | | | | | |
|--------------------|--|-----------|-----------|------------|-----------|---------------------|
| 02 PODER EXECUTIVO | | | | | | |
| 34 COMUPE | | | | | | |
| Código | Especificação | F.R. | Elemento | Modalidade | Grupo | Categoria Econômica |
| 3.0.00.00 | DESPESAS CORRENTES | 0.000.000 | | | | 90.699,80 |
| 3.1.00.00 | PESSOAL E ENCARGOS SOCIAIS | 0.000.000 | | | 34.099,80 | |
| 3.1.90.00 | APLICAÇÕES DIRETAS | 0.000.000 | | 34.099,80 | | |
| 3.1.90.04 | CONTRATAÇÃO POR TEMPO DETERMINADO | 0.01.29 | 4.500,00 | | | |
| 3.1.90.11 | VENCIMENTOS E VANTAGENS FIXAS - PESSOAL CIVIL | 0.01.29 | 16.199,80 | | | |
| 3.1.90.13 | OBRIGAÇÕES PATRONAIS | 0.01.29 | 5.500,00 | | | |
| 3.1.90.91 | SENTENÇAS JUDICIAIS | 0.01.29 | 3.000,00 | | | |
| 3.1.90.92 | DESPESAS DE EXERCÍCIOS ANTERIORES | 0.01.29 | 2.500,00 | | | |
| 3.1.90.94 | INDENIZAÇÕES E RESTITUIÇÕES TRABALHISTAS | 0.01.29 | 1.600,00 | | | |
| 3.1.90.96 | RESSARCIMENTO DE DESPESAS DE PESSOAL REQUISITADO | 0.01.29 | 800,00 | | | |
| 3.3.00.00 | OUTRAS DESPESAS CORRENTES | 0.000.000 | | | 56.596,75 | |
| 3.3.90.00 | APLICAÇÕES DIRETAS | 0.000.000 | | 56.596,75 | | |
| 3.3.90.14 | DIÁRIAS - CIVIL | 0.01.29 | 1.500,00 | | | |
| 3.3.90.30 | MATERIAL DE CONSUMO | 0.01.29 | 10.251,12 | | | |
| 3.3.90.33 | PASSAGENS E DESPESAS COM LOCOMOÇÃO | 0.01.29 | 1.500,00 | | | |
| 3.3.90.34 | OUTRAS DESPESAS DE PESSOAL DECORRENTES DE CONTRATOS DE | 0.01.29 | 1.300,00 | | | |
| 3.3.90.35 | SERVIÇOS DE CONSULTORIA | 0.01.29 | 13.251,12 | | | |
| 3.3.90.36 | OUTROS SERVIÇOS DE TERCEIROS - PESSOA FÍSICA | 0.01.29 | 5.447,69 | | | |
| 3.3.90.37 | LOCAÇÃO DE MÃO-DE-OBRA | 0.01.29 | 500,00 | | | |
| 3.3.90.39 | OUTROS SERVIÇOS DE TERCEIROS - PESSOA JURÍDICA | 0.01.29 | 13.246,82 | | | |
| 3.3.90.46 | AUXÍLIO ALIMENTAÇÃO | 0.01.29 | 4.100,00 | | | |
| 3.3.90.47 | OBRIGAÇÕES TRIBUTÁRIAS E CONTRIBUTIVAS | 0.01.29 | 1.500,00 | | | |
| 3.3.90.92 | DESPESAS DE EXERCÍCIOS ANTERIORES | 0.01.29 | 3.000,00 | | | |
| 3.3.90.93 | INDENIZAÇÕES E RESTITUIÇÕES | 0.01.29 | 1.000,00 | | | |
| 4.0.00.00 | DESPESAS DE CAPITAL | 0.000.000 | | | | 9.004,50 |
| 4.4.00.00 | INVESTIMENTOS | 0.000.000 | | | 9.004,50 | |
| 4.4.90.00 | APLICAÇÕES DIRETAS | 0.000.000 | | 9.004,50 | | |
| 4.4.90.51 | OBRAS E INSTALAÇÕES | 0.01.29 | 2.500,00 | | | |
| 4.4.90.52 | EQUIPAMENTOS E MATERIAL PERMANENTE | 0.01.29 | 4.004,50 | | | |
| 4.4.90.61 | AQUISIÇÃO DE IMÓVEIS | 0.01.29 | 2.500,00 | | | |
| TOTAL | | | | | | 99.701,05 |

**PREFEITURA MUNICIPAL DE PAUDALHO**

AV RAUL BANDEIRA, 21 - CNPJ:11097383/0001-84

Orçamento Programa - Exercício de 2023

Anexo 02

Página 16

Lei: 1058, Data: 07/12/2022

Documento Assinado Digitalmente por: MARCELLO FUCHS CAMPOS GOUVEIA
Acesse em: <https://epec.sen.gov.br/validarDoc.seam> Código do documento: 02ff99d5-e7c0-4b7a-be69-0314415e7fb4

| PODER ORGÃO | | 03 ENTIDADE SUPERVISIONADA 01 FUNDO MUNICIPAL DE SAÚDE | | | | |
|-------------|--|---|---------------|---------------|---------------|---------------------|
| Código | Especificação | F.R. | Elemento | Modalidade | Grupo | Categoria Econômica |
| 3.0.00.00 | DESPESAS CORRENTES | 0.000.000 | | | | 53.800.000,00 |
| 3.1.00.00 | PESSOAL E ENCARGOS SOCIAIS | 0.000.000 | | | 40.210.000,00 | |
| 3.1.90.00 | APLICAÇÕES DIRETAS | 0.000.000 | | 40.210.000,00 | | |
| 3.1.90.04 | CONTRATAÇÃO POR TEMPO DETERMINADO | 0.01.00 | 6.000.000,00 | | | |
| 3.1.90.04 | CONTRATAÇÃO POR TEMPO DETERMINADO | 1.05.04 | 80.000,00 | | | |
| 3.1.90.04 | CONTRATAÇÃO POR TEMPO DETERMINADO | 1.05.04 | 10.890.000,00 | | | |
| 3.1.90.11 | VENCIMENTOS E VANTAGENS FIXAS - PESSOAL CIVIL | 0.01.00 | 5.900.000,00 | | | |
| 3.1.90.11 | VENCIMENTOS E VANTAGENS FIXAS - PESSOAL CIVIL | 1.05.04 | 1.605.000,00 | | | |
| 3.1.90.11 | VENCIMENTOS E VANTAGENS FIXAS - PESSOAL CIVIL | 1.05.04 | 2.100.000,00 | | | |
| 3.1.90.13 | OBRIGAÇÕES PATRONAIS | 0.01.00 | 3.000.000,00 | | | |
| 3.1.90.13 | OBRIGAÇÕES PATRONAIS | 1.05.04 | 4.000.000,00 | | | |
| 3.1.90.91 | SENTENÇAS JUDICIAIS | 0.01.00 | 5.000,00 | | | |
| 3.1.90.94 | INDENIZAÇÕES E RESTITUIÇÕES TRABALHISTAS | 0.01.00 | 500.000,00 | | | |
| 3.1.90.94 | INDENIZAÇÕES E RESTITUIÇÕES TRABALHISTAS | 0.01.00 | 2.250.000,00 | | | |
| 3.1.90.94 | INDENIZAÇÕES E RESTITUIÇÕES TRABALHISTAS | 1.05.04 | 700.000,00 | | | |
| 3.1.90.94 | INDENIZAÇÕES E RESTITUIÇÕES TRABALHISTAS | 1.05.04 | 3.180.000,00 | | | |
| 3.3.00.00 | OUTRAS DESPESAS CORRENTES | 0.000.000 | | | 13.590.000,00 | |
| 3.3.50.00 | TRANSFERÊNCIAS A INSTITUIÇÕES PRIVADAS SEM FINS LUCRATIVOS | 0.000.000 | | 50.000,00 | | |
| 3.3.50.43 | SUBVENÇÕES SOCIAIS | 0.01.00 | 50.000,00 | | | |
| 3.3.90.00 | APLICAÇÕES DIRETAS | 0.000.000 | | 13.540.000,00 | | |
| 3.3.90.14 | DIÁRIAS - CIVIL | 0.01.00 | 10.000,00 | | | |
| 3.3.90.14 | DIÁRIAS - CIVIL | 0.01.00 | 30.000,00 | | | |
| 3.3.90.30 | MATERIAL DE CONSUMO | 0.01.00 | 3.645.000,00 | | | |
| 3.3.90.30 | MATERIAL DE CONSUMO | 1.05.04 | 5.000,00 | | | |
| 3.3.90.30 | MATERIAL DE CONSUMO | 1.05.04 | 60.000,00 | | | |
| 3.3.90.30 | MATERIAL DE CONSUMO | 1.05.04 | 2.585.000,00 | | | |
| 3.3.90.30 | MATERIAL DE CONSUMO | 2.02.26 | 700.000,00 | | | |
| 3.3.90.32 | MATERIAL, BEM OU SERVIÇO PARA DISTRIBUIÇÃO GRATUITA | 0.01.00 | 135.000,00 | | | |
| 3.3.90.32 | MATERIAL, BEM OU SERVIÇO PARA DISTRIBUIÇÃO GRATUITA | 1.05.04 | 1.300.000,00 | | | |
| 3.3.90.32 | MATERIAL, BEM OU SERVIÇO PARA DISTRIBUIÇÃO GRATUITA | 2.02.26 | 800.000,00 | | | |
| 3.3.90.36 | OUTROS SERVIÇOS DE TERCEIROS - PESSOA FÍSICA | 0.01.00 | 425.000,00 | | | |
| 3.3.90.36 | OUTROS SERVIÇOS DE TERCEIROS - PESSOA FÍSICA | 1.05.04 | 5.000,00 | | | |
| 3.3.90.36 | OUTROS SERVIÇOS DE TERCEIROS - PESSOA FÍSICA | 1.05.04 | 20.000,00 | | | |
| 3.3.90.36 | OUTROS SERVIÇOS DE TERCEIROS - PESSOA FÍSICA | 1.05.04 | 450.000,00 | | | |
| 3.3.90.39 | OUTROS SERVIÇOS DE TERCEIROS - PESSOA JURÍDICA | 0.01.00 | 1.800.000,00 | | | |
| 3.3.90.39 | OUTROS SERVIÇOS DE TERCEIROS - PESSOA JURÍDICA | 1.05.04 | 10.000,00 | | | |
| 3.3.90.39 | OUTROS SERVIÇOS DE TERCEIROS - PESSOA JURÍDICA | 1.05.04 | 70.000,00 | | | |
| 3.3.90.39 | OUTROS SERVIÇOS DE TERCEIROS - PESSOA JURÍDICA | 1.05.04 | 1.275.000,00 | | | |
| 3.3.90.47 | OBRIGAÇÕES TRIBUTÁRIAS E CONTRIBUTIVAS | 0.01.00 | 20.000,00 | | | |

**PREFEITURA MUNICIPAL DE PAUDALHO**

AV RAUL BANDEIRA, 21 - CNPJ:11097383/0001-84

Orçamento Programa - Exercício de 2023

Anexo 02

Página 17

Lei: 1058, Data: 07/12/2022

Documento Assinado
Digitalmente por: MARCELO FUCHS CAMPOS GOUVEIA
Acesse em: <https://epec.senec.br/epp/validaDoc.shtm>
Código do documento: 02ff99d5-e7c0-4b7a-be69-0314415e7fb4

| PODER ORGÃO | | 03 ENTIDADE SUPERVISIONADA 01 FUNDO MUNICIPAL DE SAÚDE | | | | |
|--------------|--|---|--------------|--------------|--------------|----------------------|
| Código | Especificação | F.R. | Elemento | Modalidade | Grupo | Categoria Econômica |
| 3.3.90.91 | SENTENÇAS JUDICIAIS | 0.01.00 | 5.000,00 | | | |
| 3.3.90.92 | DESPESAS DE EXERCÍCIOS ANTERIORES | 0.01.00 | 70.000,00 | | | |
| 3.3.90.93 | INDENIZAÇÕES E RESTITUIÇÕES | 0.01.00 | 120.000,00 | | | |
| 4.0.00.00 | DESPESAS DE CAPITAL | 0.000.000 | | | | 5.460.000,00 |
| 4.4.00.00 | INVESTIMENTOS | 0.000.000 | | | 5.425.000,00 | |
| 4.4.90.00 | APLICAÇÕES DIRETAS | 0.000.000 | | 5.425.000,00 | | |
| 4.4.90.51 | OBRAS E INSTALAÇÕES | 0.01.00 | 300.000,00 | | | |
| 4.4.90.51 | OBRAS E INSTALAÇÕES | 1.01.00 | 200.000,00 | | | |
| 4.4.90.51 | OBRAS E INSTALAÇÕES | 1.02.26 | 1.700.000,00 | | | |
| 4.4.90.51 | OBRAS E INSTALAÇÕES | 1.05.34 | 600.000,00 | | | |
| 4.4.90.51 | OBRAS E INSTALAÇÕES | 1.05.84 | 600.000,00 | | | |
| 4.4.90.52 | EQUIPAMENTOS E MATERIAL PERMANENTE | 0.01.00 | 300.000,00 | | | |
| 4.4.90.52 | EQUIPAMENTOS E MATERIAL PERMANENTE | 1.01.00 | 200.000,00 | | | |
| 4.4.90.52 | EQUIPAMENTOS E MATERIAL PERMANENTE | 1.02.26 | 400.000,00 | | | |
| 4.4.90.52 | EQUIPAMENTOS E MATERIAL PERMANENTE | 1.05.34 | 925.000,00 | | | |
| 4.4.90.52 | EQUIPAMENTOS E MATERIAL PERMANENTE | 1.05.84 | 200.000,00 | | | |
| 4.6.00.00 | AMORTIZAÇÃO DA DÍVIDA | 0.000.000 | | | 35.000,00 | |
| 4.6.90.00 | APLICAÇÕES DIRETAS | 0.000.000 | | 35.000,00 | | |
| 4.6.90.71 | PRINCIPAL DA DÍVIDA CONTRATUAL RESGATADA | 0.01.00 | 35.000,00 | | | |
| TOTAL | | | | | | 59.260.000,00 |

**PREFEITURA MUNICIPAL DE PAUDALHO**

AV RAUL BANDEIRA, 21 - CNPJ:11097383/0001-84

Orçamento Programa - Exercício de 2023

Anexo 02

Página 18

Lei: 1058, Data: 07/12/2022

Documento Assinado Digitalmente por: MARCELLO FUCHS CAMPOS GOUVEIA
Acesse em: <https://epec.sen.gov.br/validarDoc.seam> Código do documento: 02ff99d5-e7c0-4b7a-be69-0314415e7fb4

| PODER ORGÃO | | | | | | |
|--|--|-----------|------------|--------------|--------------|---------------------|
| 03 ENTIDADE SUPERVISIONADA | | | | | | |
| 02 FUNDO MUNICIPAL DE ASSISTÊNCIA SOCIAL | | | | | | |
| Código | Especificação | F.R. | Elemento | Modalidade | Grupo | Categoria Econômica |
| 3.0.00.00 | DESPESAS CORRENTES | 0.000.000 | | | | 7.480.000,00 |
| 3.1.00.00 | PESSOAL E ENCARGOS SOCIAIS | 0.000.000 | | | 3.827.000,00 | |
| 3.1.90.00 | APLICAÇÕES DIRETAS | 0.000.000 | | 3.827.000,00 | | |
| 3.1.90.04 | CONTRATAÇÃO POR TEMPO DETERMINADO | 0.01.00 | 260.000,00 | | | |
| 3.1.90.04 | CONTRATAÇÃO POR TEMPO DETERMINADO | 1.05.05 | 250.000,00 | | | |
| 3.1.90.04 | CONTRATAÇÃO POR TEMPO DETERMINADO | 1.05.05 | 965.000,00 | | | |
| 3.1.90.11 | VENCIMENTOS E VANTAGENS FIXAS - PESSOAL CIVIL | 0.01.00 | 800.000,00 | | | |
| 3.1.90.11 | VENCIMENTOS E VANTAGENS FIXAS - PESSOAL CIVIL | 1.05.05 | 610.000,00 | | | |
| 3.1.90.13 | OBRIGAÇÕES PATRONAIS | 0.01.00 | 100.000,00 | | | |
| 3.1.90.13 | OBRIGAÇÕES PATRONAIS | 1.05.05 | 30.000,00 | | | |
| 3.1.90.13 | OBRIGAÇÕES PATRONAIS | 1.05.05 | 282.000,00 | | | |
| 3.1.90.91 | SENTENÇAS JUDICIAIS | 0.01.00 | 10.000,00 | | | |
| 3.1.90.94 | INDENIZAÇÕES E RESTITUIÇÕES TRABALHISTAS | 0.01.00 | 105.000,00 | | | |
| 3.1.90.94 | INDENIZAÇÕES E RESTITUIÇÕES TRABALHISTAS | 1.05.05 | 50.000,00 | | | |
| 3.1.90.94 | INDENIZAÇÕES E RESTITUIÇÕES TRABALHISTAS | 1.05.05 | 365.000,00 | | | |
| 3.3.00.00 | OUTRAS DESPESAS CORRENTES | 0.000.000 | | | 3.653.000,00 | |
| 3.3.50.00 | TRANSFERÊNCIAS A INSTITUIÇÕES PRIVADAS SEM FINS LUCRATIVOS | 0.000.000 | | 125.000,00 | | |
| 3.3.50.43 | SUBVENÇÕES SOCIAIS | 0.01.00 | 125.000,00 | | | |
| 3.3.90.00 | APLICAÇÕES DIRETAS | 0.000.000 | | 3.528.000,00 | | |
| 3.3.90.14 | DIÁRIAS - CIVIL | 0.01.00 | 25.000,00 | | | |
| 3.3.90.14 | DIÁRIAS - CIVIL | 1.05.05 | 3.000,00 | | | |
| 3.3.90.30 | MATERIAL DE CONSUMO | 0.01.00 | 295.000,00 | | | |
| 3.3.90.30 | MATERIAL DE CONSUMO | 1.01.00 | 20.000,00 | | | |
| 3.3.90.30 | MATERIAL DE CONSUMO | 1.05.05 | 421.000,00 | | | |
| 3.3.90.30 | MATERIAL DE CONSUMO | 2.02.15 | 135.000,00 | | | |
| 3.3.90.32 | MATERIAL, BEM OU SERVIÇO PARA DISTRIBUIÇÃO GRATUITA | 0.01.00 | 205.000,00 | | | |
| 3.3.90.32 | MATERIAL, BEM OU SERVIÇO PARA DISTRIBUIÇÃO GRATUITA | 1.05.05 | 100.000,00 | | | |
| 3.3.90.33 | PASSAGENS E DESPESAS COM LOCOMOÇÃO | 0.01.00 | 5.000,00 | | | |
| 3.3.90.36 | OUTROS SERVIÇOS DE TERCEIROS - PESSOA FÍSICA | 0.01.00 | 175.000,00 | | | |
| 3.3.90.36 | OUTROS SERVIÇOS DE TERCEIROS - PESSOA FÍSICA | 1.05.05 | 30.000,00 | | | |
| 3.3.90.36 | OUTROS SERVIÇOS DE TERCEIROS - PESSOA FÍSICA | 1.05.05 | 52.000,00 | | | |
| 3.3.90.36 | OUTROS SERVIÇOS DE TERCEIROS - PESSOA FÍSICA | 2.02.15 | 35.000,00 | | | |
| 3.3.90.39 | OUTROS SERVIÇOS DE TERCEIROS - PESSOA JURÍDICA | 0.01.00 | 567.000,00 | | | |
| 3.3.90.39 | OUTROS SERVIÇOS DE TERCEIROS - PESSOA JURÍDICA | 1.05.05 | 769.000,00 | | | |
| 3.3.90.39 | OUTROS SERVIÇOS DE TERCEIROS - PESSOA JURÍDICA | 2.02.15 | 95.000,00 | | | |
| 3.3.90.48 | OUTROS AUXÍLIOS FINANCEIROS A PESSOA FÍSICA | 0.01.00 | 530.000,00 | | | |
| 3.3.90.92 | DESPESAS DE EXERCÍCIOS ANTERIORES | 0.01.00 | 16.000,00 | | | |
| 3.3.90.93 | INDENIZAÇÕES E RESTITUIÇÕES | 0.01.00 | 50.000,00 | | | |
| 4.0.00.00 | DESPESAS DE CAPITAL | 0.000.000 | | | | 520.000,00 |



PREFEITURA MUNICIPAL DE PAUDALHO

AV RAUL BANDEIRA, 21 - CNPJ:11097383/0001-84

Orçamento Programa - Exercício de 2023

Anexo 02

Página 19

Lei: 1058, Data: 07/12/2022



Documento Assinado
Acesse em: <https://epec.cbr.gov.br/validador>
Digitalmente por: MARCELLO FUCHS CAMPOS GOUVEIA
Código do documento: 02f9905e-7c0-4b7a-be69-0314415e7fb4

NATUREZA DA DESPESA POR ORGÃO

| PODER ORGÃO | | | | | | |
|--|------------------------------------|-----------|------------|------------|---------------------|---------------------|
| 03 ENTIDADE SUPERVISIONADA | | | | | | |
| 02 FUNDO MUNICIPAL DE ASSISTÊNCIA SOCIAL | | | | | | |
| Código | Especificação | F.R. | Elemento | Modalidade | Grupo | Categoria Econômica |
| 4.4.00.00 | INVESTIMENTOS | 0.000.000 | | | 480.000,00 | |
| 4.4.90.00 | APLICAÇÕES DIRETAS | 0.000.000 | | 480.000,00 | | |
| 4.4.90.51 | OBRAS E INSTALAÇÕES | 0.01.00 | 150.000,00 | | | |
| 4.4.90.52 | EQUIPAMENTOS E MATERIAL PERMANENTE | 0.01.00 | 180.000,00 | | | |
| 4.4.90.52 | EQUIPAMENTOS E MATERIAL PERMANENTE | 1.05.05 | 40.000,00 | | | |
| 4.4.90.52 | EQUIPAMENTOS E MATERIAL PERMANENTE | 2.02.15 | 110.000,00 | | | |
| 4.5.00.00 | INVERSÕES FINANCEIRAS | 0.000.000 | | | 40.000,00 | |
| 4.5.90.00 | APLICAÇÕES DIRETAS | 0.000.000 | | 40.000,00 | | |
| 4.5.90.61 | AQUISIÇÃO DE IMÓVEIS | 0.01.00 | 20.000,00 | | | |
| 4.5.90.61 | AQUISIÇÃO DE IMÓVEIS | 1.05.05 | 20.000,00 | | | |
| TOTAL | | | | | 8.000.000,00 | |

**PREFEITURA MUNICIPAL DE PAUDALHO**

AV RAUL BANDEIRA, 21 - CNPJ:11097383/0001-84

Orçamento Programa - Exercício de 2023

Anexo 02

Página 20

Lei: 1058, Data: 07/12/2022

Documento Assinado Digitalmente por: MARCELLO FUCHS CAMPOS GOUVEIA
Acesse em: <https://epec.cnpj.gov.br/validarDoc.seam> Código do documento: 02ff99d5-e7c0-4b7a-be69-0314415e7fb4

| PODER ORGÃO | | | | | | |
|--------------------------------|---|-----------|---------------|---------------|---------------|---------------------|
| 03 ENTIDADE SUPERVISIONADA | | | | | | |
| 03 FUNDO MUNICIPAL DE EDUCAÇÃO | | | | | | |
| Código | Especificação | F.R. | Elemento | Modalidade | Grupo | Categoria Econômica |
| 3.0.00.00 | DESPESAS CORRENTES | 0.000.000 | | | | 68.055.000 |
| 3.1.00.00 | PESSOAL E ENCARGOS SOCIAIS | 0.000.000 | | | 50.948.000,00 | |
| 3.1.90.00 | APLICAÇÕES DIRETAS | 0.000.000 | | 50.948.000,00 | | |
| 3.1.90.04 | CONTRATAÇÃO POR TEMPO DETERMINADO | 0.01.00 | 79.000,00 | | | |
| 3.1.90.04 | CONTRATAÇÃO POR TEMPO DETERMINADO | 1.05.09 | 70.000,00 | | | |
| 3.1.90.04 | CONTRATAÇÃO POR TEMPO DETERMINADO | 1.05.09 | 100.000,00 | | | |
| 3.1.90.04 | CONTRATAÇÃO POR TEMPO DETERMINADO | 1.05.09 | 9.344.000,00 | | | |
| 3.1.90.11 | VENCIMENTOS E VANTAGENS FIXAS - PESSOAL CIVIL | 0.01.00 | 160.000,00 | | | |
| 3.1.90.11 | VENCIMENTOS E VANTAGENS FIXAS - PESSOAL CIVIL | 1.05.09 | 250.000,00 | | | |
| 3.1.90.11 | VENCIMENTOS E VANTAGENS FIXAS - PESSOAL CIVIL | 1.05.09 | 3.100.000,00 | | | |
| 3.1.90.11 | VENCIMENTOS E VANTAGENS FIXAS - PESSOAL CIVIL | 1.05.09 | 5.840.000,00 | | | |
| 3.1.90.11 | VENCIMENTOS E VANTAGENS FIXAS - PESSOAL CIVIL | 1.05.09 | 22.080.000,00 | | | |
| 3.1.90.13 | OBRIGAÇÕES PATRONAIS | 0.01.00 | 50.000,00 | | | |
| 3.1.90.13 | OBRIGAÇÕES PATRONAIS | 0.01.00 | 5.000.000,00 | | | |
| 3.1.90.13 | OBRIGAÇÕES PATRONAIS | 1.05.09 | 695.000,00 | | | |
| 3.1.90.13 | OBRIGAÇÕES PATRONAIS | 1.05.09 | 2.506.000,00 | | | |
| 3.1.90.92 | DESPESAS DE EXERCÍCIOS ANTERIORES | 0.01.00 | 5.000,00 | | | |
| 3.1.90.92 | DESPESAS DE EXERCÍCIOS ANTERIORES | 0.01.00 | 20.000,00 | | | |
| 3.1.90.94 | INDENIZAÇÕES E RESTITUIÇÕES TRABALHISTAS | 0.01.00 | 30.000,00 | | | |
| 3.1.90.94 | INDENIZAÇÕES E RESTITUIÇÕES TRABALHISTAS | 0.01.00 | 79.000,00 | | | |
| 3.1.90.94 | INDENIZAÇÕES E RESTITUIÇÕES TRABALHISTAS | 1.05.09 | 40.000,00 | | | |
| 3.1.90.94 | INDENIZAÇÕES E RESTITUIÇÕES TRABALHISTAS | 1.05.09 | 1.500.000,00 | | | |
| 3.3.00.00 | OUTRAS DESPESAS CORRENTES | 0.000.000 | | | 17.107.000,00 | |
| 3.3.90.00 | APLICAÇÕES DIRETAS | 0.000.000 | | 17.107.000,00 | | |
| 3.3.90.14 | DIÁRIAS - CIVIL | 0.01.00 | 10.000,00 | | | |
| 3.3.90.14 | DIÁRIAS - CIVIL | 0.01.00 | 45.000,00 | | | |
| 3.3.90.30 | MATERIAL DE CONSUMO | 0.01.00 | 120.000,00 | | | |
| 3.3.90.30 | MATERIAL DE CONSUMO | 0.01.00 | 367.000,00 | | | |
| 3.3.90.30 | MATERIAL DE CONSUMO | 0.01.00 | 925.000,00 | | | |
| 3.3.90.30 | MATERIAL DE CONSUMO | 1.05.09 | 20.000,00 | | | |
| 3.3.90.30 | MATERIAL DE CONSUMO | 1.05.09 | 60.000,00 | | | |
| 3.3.90.30 | MATERIAL DE CONSUMO | 1.05.09 | 200.000,00 | | | |
| 3.3.90.30 | MATERIAL DE CONSUMO | 1.05.09 | 900.000,00 | | | |
| 3.3.90.30 | MATERIAL DE CONSUMO | 1.05.14 | 800.000,00 | | | |
| 3.3.90.30 | MATERIAL DE CONSUMO | 1.05.16 | 11.000,00 | | | |
| 3.3.90.30 | MATERIAL DE CONSUMO | 1.05.17 | 20.000,00 | | | |
| 3.3.90.30 | MATERIAL DE CONSUMO | 1.05.21 | 415.000,00 | | | |
| 3.3.90.30 | MATERIAL DE CONSUMO | 1.05.21 | 700.000,00 | | | |
| 3.3.90.32 | MATERIAL, BEM OU SERVIÇO PARA DISTRIBUIÇÃO GRATUITA | 0.01.00 | 1.010.000,00 | | | |

**PREFEITURA MUNICIPAL DE PAUDALHO**

AV RAUL BANDEIRA, 21 - CNPJ:11097383/0001-84

Orçamento Programa - Exercício de 2023

Anexo 02

Página 21

Lei: 1058, Data: 07/12/2022

Documento Assinado Digitalmente por: MARCELLO FUCHS CAMPOS GOUVEIA
Acesse em: <https://epec.cnpj.br/epp/validaDoc.seam> Código do documento: 02ff99d5-e7-c0-4b7a-be69-03141415e7fb4

| PODER ORGÃO | | | | | | |
|--------------------------------|--|-----------|--------------|---------------|---------------|---------------------|
| 03 ENTIDADE SUPERVISIONADA | | | | | | |
| 03 FUNDO MUNICIPAL DE EDUCAÇÃO | | | | | | |
| Código | Especificação | F.R. | Elemento | Modalidade | Grupo | Categoria Econômica |
| 3.3.90.35 | SERVIÇOS DE CONSULTORIA | 0.01.00 | 15.000,00 | | | |
| 3.3.90.36 | OUTROS SERVIÇOS DE TERCEIROS - PESSOA FÍSICA | 0.01.00 | 150.000,00 | | | |
| 3.3.90.36 | OUTROS SERVIÇOS DE TERCEIROS - PESSOA FÍSICA | 0.01.00 | 215.000,00 | | | |
| 3.3.90.36 | OUTROS SERVIÇOS DE TERCEIROS - PESSOA FÍSICA | 1.05.09 | 40.000,00 | | | |
| 3.3.90.36 | OUTROS SERVIÇOS DE TERCEIROS - PESSOA FÍSICA | 1.05.09 | 100.000,00 | | | |
| 3.3.90.36 | OUTROS SERVIÇOS DE TERCEIROS - PESSOA FÍSICA | 1.05.09 | 330.000,00 | | | |
| 3.3.90.36 | OUTROS SERVIÇOS DE TERCEIROS - PESSOA FÍSICA | 1.05.16 | 2.000,00 | | | |
| 3.3.90.36 | OUTROS SERVIÇOS DE TERCEIROS - PESSOA FÍSICA | 1.05.21 | 5.000,00 | | | |
| 3.3.90.39 | OUTROS SERVIÇOS DE TERCEIROS - PESSOA JURÍDICA | 0.01.00 | 560.000,00 | | | |
| 3.3.90.39 | OUTROS SERVIÇOS DE TERCEIROS - PESSOA JURÍDICA | 0.01.00 | 1.080.000,00 | | | |
| 3.3.90.39 | OUTROS SERVIÇOS DE TERCEIROS - PESSOA JURÍDICA | 0.01.00 | 2.000.000,00 | | | |
| 3.3.90.39 | OUTROS SERVIÇOS DE TERCEIROS - PESSOA JURÍDICA | 1.05.09 | 75.000,00 | | | |
| 3.3.90.39 | OUTROS SERVIÇOS DE TERCEIROS - PESSOA JURÍDICA | 1.05.09 | 100.000,00 | | | |
| 3.3.90.39 | OUTROS SERVIÇOS DE TERCEIROS - PESSOA JURÍDICA | 1.05.09 | 4.250.000,00 | | | |
| 3.3.90.39 | OUTROS SERVIÇOS DE TERCEIROS - PESSOA JURÍDICA | 1.05.16 | 2.000,00 | | | |
| 3.3.90.39 | OUTROS SERVIÇOS DE TERCEIROS - PESSOA JURÍDICA | 1.05.17 | 400.000,00 | | | |
| 3.3.90.39 | OUTROS SERVIÇOS DE TERCEIROS - PESSOA JURÍDICA | 1.05.21 | 900.000,00 | | | |
| 3.3.90.39 | OUTROS SERVIÇOS DE TERCEIROS - PESSOA JURÍDICA | 2.02.20 | 700.000,00 | | | |
| 3.3.90.47 | OBRIGAÇÕES TRIBUTÁRIAS E CONTRIBUTIVAS | 0.01.00 | 15.000,00 | | | |
| 3.3.90.91 | SENTENÇAS JUDICIAIS | 0.01.00 | 30.000,00 | | | |
| 3.3.90.91 | SENTENÇAS JUDICIAIS | 0.01.00 | 300.000,00 | | | |
| 3.3.90.92 | DESPESAS DE EXERCÍCIOS ANTERIORES | 0.01.00 | 15.000,00 | | | |
| 3.3.90.93 | INDENIZAÇÕES E RESTITUIÇÕES | 0.01.00 | 20.000,00 | | | |
| 3.3.90.93 | INDENIZAÇÕES E RESTITUIÇÕES | 0.01.00 | 200.000,00 | | | |
| 4.0.00.00 | DESPESAS DE CAPITAL | 0.000.000 | | | | 16.500.000,00 |
| 4.4.00.00 | INVESTIMENTOS | 0.000.000 | | | 16.200.000,00 | |
| 4.4.90.00 | APLICAÇÕES DIRETAS | 0.000.000 | | 16.200.000,00 | | |
| 4.4.90.51 | OBRAS E INSTALAÇÕES | 0.01.00 | 150.000,00 | | | |
| 4.4.90.51 | OBRAS E INSTALAÇÕES | 0.01.00 | 200.000,00 | | | |
| 4.4.90.51 | OBRAS E INSTALAÇÕES | 1.05.09 | 1.000.000,00 | | | |
| 4.4.90.51 | OBRAS E INSTALAÇÕES | 1.05.09 | 2.500.000,00 | | | |
| 4.4.90.51 | OBRAS E INSTALAÇÕES | 1.05.85 | 6.100.000,00 | | | |
| 4.4.90.51 | OBRAS E INSTALAÇÕES | 2.02.20 | 500.000,00 | | | |
| 4.4.90.52 | EQUIPAMENTOS E MATERIAL PERMANENTE | 0.01.00 | 50.000,00 | | | |
| 4.4.90.52 | EQUIPAMENTOS E MATERIAL PERMANENTE | 0.01.00 | 100.000,00 | | | |
| 4.4.90.52 | EQUIPAMENTOS E MATERIAL PERMANENTE | 1.05.09 | 700.000,00 | | | |
| 4.4.90.52 | EQUIPAMENTOS E MATERIAL PERMANENTE | 1.05.09 | 1.500.000,00 | | | |
| 4.4.90.52 | EQUIPAMENTOS E MATERIAL PERMANENTE | 1.05.85 | 3.100.000,00 | | | |



PREFEITURA MUNICIPAL DE PAUDALHO

AV RAUL BANDEIRA, 21 - CNPJ:11097383/0001-84

Orçamento Programa - Exercício de 2023

Anexo 02

Página 22

Lei: 1058, Data: 07/12/2022



Documento Assinado Digitalmente por: MARCELLO FURTADO DE SAUS CAMPOS GOUVEIA
Acesse em: <https://eic.cnpj.br/epn/validarDoc.seam>

NATUREZA DA DESPESA POR ORGÃO

| PODER ORGÃO | | 03 ENTIDADE SUPERVISIONADA 03 FUNDO MUNICIPAL DE EDUCAÇÃO | | | | |
|----------------|--|--|------------|------------|------------|----------------------|
| Código | Especificação | F.R. | Elemento | Modalidade | Grupo | Categoria Econômica |
| 4.4.90.52 | EQUIPAMENTOS E MATERIAL PERMANENTE | 2.02.20 | 300.000,00 | | | |
| 4.6.00.00 | AMORTIZAÇÃO DA DÍVIDA | 0.000.000 | | | 300.000,00 | |
| 4.6.90.00 | APLICAÇÕES DIRETAS | 0.000.000 | | 300.000,00 | | |
| 4.6.90.71 | PRINCIPAL DA DÍVIDA CONTRATUAL RESGATADA | 1.05.09 | 300.000,00 | | | |
| TOTAL | | | | | | 84.555.000,00 |

**PREFEITURA MUNICIPAL DE PAUDALHO**

AV RAUL BANDEIRA, 21 - CNPJ:11097383/0001-84

Orçamento Programa - Exercício de 2023

Anexo 02

Página 23

Lei: 1058, Data: 07/12/2022

Documento Assinado
Asses em: <https://etec-sep.cic.br/validarDoc>
Digitado por: MARCELLO FUCHS CAMPOS GOUVEIA
Código do documento: 02f199d5-9c0-4b7a-be69-031415e71b4**NATUREZA DA DESPESA POR ORGÃO**

| PODER ORGÃO | | 03 ENTIDADE SUPERVISIONADA 04 FUNDO MUNICIPAL DO DIREITO DA CRIANÇA E DO ADOLESCENTE | | | | |
|--------------|--|---|-----------|------------|-----------|---------------------|
| Código | Especificação | F.R. | Elemento | Modalidade | Grupo | Categoria Econômica |
| 3.0.00.00 | DESPESAS CORRENTES | 0.000.000 | | | | 23.000,00 |
| 3.1.00.00 | PESSOAL E ENCARGOS SOCIAIS | 0.000.000 | | | 1.000,00 | |
| 3.1.90.00 | APLICAÇÕES DIRETAS | 0.000.000 | | 1.000,00 | | |
| 3.1.90.04 | CONTRATAÇÃO POR TEMPO DETERMINADO | 0.01.00 | 1.000,00 | | | |
| 3.3.00.00 | OUTRAS DESPESAS CORRENTES | 0.000.000 | | | 22.000,00 | |
| 3.3.50.00 | TRANSFERÊNCIAS A INSTITUIÇÕES PRIVADAS SEM FINS LUCRATIVOS | 0.000.000 | | 10.000,00 | | |
| 3.3.50.43 | SUBVENÇÕES SOCIAIS | 0.01.00 | 10.000,00 | | | |
| 3.3.90.00 | APLICAÇÕES DIRETAS | 0.000.000 | | 12.000,00 | | |
| 3.3.90.14 | DIÁRIAS - CIVIL | 0.01.00 | 3.000,00 | | | |
| 3.3.90.30 | MATERIAL DE CONSUMO | 0.01.00 | 2.000,00 | | | |
| 3.3.90.36 | OUTROS SERVIÇOS DE TERCEIROS - PESSOA FÍSICA | 0.01.00 | 3.000,00 | | | |
| 3.3.90.39 | OUTROS SERVIÇOS DE TERCEIROS - PESSOA JURÍDICA | 0.01.00 | 4.000,00 | | | |
| 4.0.00.00 | DESPESAS DE CAPITAL | 0.000.000 | | | | 20.000,00 |
| 4.4.00.00 | INVESTIMENTOS | 0.000.000 | | | 20.000,00 | |
| 4.4.90.00 | APLICAÇÕES DIRETAS | 0.000.000 | | 20.000,00 | | |
| 4.4.90.52 | EQUIPAMENTOS E MATERIAL PERMANENTE | 0.01.00 | 20.000,00 | | | |
| TOTAL | | | | | | 43.000,00 |



PREFEITURA MUNICIPAL DE PAUDALHO

AV RAUL BANDEIRA, 21 - CNPJ:11097383/0001-84

Orçamento Programa - Exercício de 2023

Anexo 02

Página 24

Lei: 1058, Data: 07/12/2022



Documento Assinado Digitalmente por: MARCELLO FURTADO DE SAUS CAMPOS GOUVEIA
Acesse em: <https://epec.sen.gov.br/validarDoc.seam?Codigo do documento: 02ff99d5-e7c0-4b7a-be69-0314415e7fb4>

| PODER | | 03 ENTIDADE SUPERVISIONADA | | | | |
|--------------|---------------------|---------------------------------------|--------------|--------------|--------------|---------------------|
| ORGÃO | | 05 FUNDO DE DESENVOLVIMENTO MUNICIPAL | | | | |
| Código | Especificação | F.R. | Elemento | Modalidade | Grupo | Categoria Econômica |
| 4.0.00.00 | DESPESAS DE CAPITAL | 0.000.000 | | | | 1.620.000,00 |
| 4.4.00.00 | INVESTIMENTOS | 0.000.000 | | | 1.620.000,00 | |
| 4.4.90.00 | APLICAÇÕES DIRETAS | 0.000.000 | | 1.620.000,00 | | |
| 4.4.90.51 | OBRAS E INSTALAÇÕES | 0.01.00 | 350.000,00 | | | |
| 4.4.90.51 | OBRAS E INSTALAÇÕES | 2.02.81 | 1.270.000,00 | | | |
| TOTAL | | | | | | 1.620.000,00 |

**PREFEITURA MUNICIPAL DE PAUDALHO**

AV RAUL BANDEIRA, 21 - CNPJ:11097383/0001-84

Orçamento Programa - Exercício de 2023

Anexo 02

Página 25

Lei: 1058, Data: 07/12/2022

Documento Assinado
Digitalmente por: MARCELLO FUCHS CAMPOS GOUVEIA
Acesse em: <https://epec.sen.gov.br/validarDoc.seam> Código do documento: 02ff99d5-e7c0-4b7a-be69-031448e77b4

| PODER ORGÃO | | 03 ENTIDADE SUPERVISIONADA 17 FUNDO MUNICIPAL DE DIREITOS DO IDOSO | | | | |
|--------------|--|---|-----------|------------|-----------|---------------------|
| Código | Especificação | F.R. | Elemento | Modalidade | Grupo | Categoria Econômica |
| 3.0.00.00 | DESPESAS CORRENTES | 0.000.000 | | | | 76.000,00 |
| 3.3.00.00 | OUTRAS DESPESAS CORRENTES | 0.000.000 | | | 76.000,00 | |
| 3.3.50.00 | TRANSFERÊNCIAS A INSTITUIÇÕES PRIVADAS SEM FINS LUCRATIVOS | 0.000.000 | | 18.000,00 | | |
| 3.3.50.41 | CONTRIBUIÇÕES | 0.01.00 | 4.000,00 | | | |
| 3.3.50.41 | CONTRIBUIÇÕES | 1.05.53 | 5.000,00 | | | |
| 3.3.50.43 | SUBVENÇÕES SOCIAIS | 0.01.00 | 7.000,00 | | | |
| 3.3.50.43 | SUBVENÇÕES SOCIAIS | 1.05.53 | 2.000,00 | | | |
| 3.3.90.00 | APLICAÇÕES DIRETAS | 0.000.000 | | 58.000,00 | | |
| 3.3.90.14 | DIÁRIAS - CIVIL | 0.01.00 | 2.000,00 | | | |
| 3.3.90.30 | MATERIAL DE CONSUMO | 0.01.00 | 4.000,00 | | | |
| 3.3.90.30 | MATERIAL DE CONSUMO | 1.05.53 | 20.000,00 | | | |
| 3.3.90.33 | PASSAGENS E DESPESAS COM LOCOMOÇÃO | 0.01.00 | 2.000,00 | | | |
| 3.3.90.36 | OUTROS SERVIÇOS DE TERCEIROS - PESSOA FÍSICA | 0.01.00 | 4.000,00 | | | |
| 3.3.90.36 | OUTROS SERVIÇOS DE TERCEIROS - PESSOA FÍSICA | 1.05.53 | 10.000,00 | | | |
| 3.3.90.39 | OUTROS SERVIÇOS DE TERCEIROS - PESSOA JURÍDICA | 0.01.00 | 4.000,00 | | | |
| 3.3.90.39 | OUTROS SERVIÇOS DE TERCEIROS - PESSOA JURÍDICA | 1.05.53 | 10.000,00 | | | |
| 3.3.90.41 | CONTRIBUIÇÕES | 0.01.00 | 2.000,00 | | | |
| 4.0.00.00 | DESPESAS DE CAPITAL | 0.000.000 | | | | 10.000,00 |
| 4.4.00.00 | INVESTIMENTOS | 0.000.000 | | | 10.000,00 | |
| 4.4.90.00 | APLICAÇÕES DIRETAS | 0.000.000 | | 10.000,00 | | |
| 4.4.90.52 | EQUIPAMENTOS E MATERIAL PERMANENTE | 0.01.00 | 10.000,00 | | | |
| TOTAL | | | | | | 86.000,00 |

**PREFEITURA MUNICIPAL DE PAUDALHO**

AV RAUL BANDEIRA, 21 - CNPJ:11097383/0001-84

Orçamento Programa - Exercício de 2023

Anexo 02

Página 27

Lei: 1058, Data: 07/12/2022

Documento Assinado Digitalmente por: MARCELLO FUCHS CAMPOS GOUVEIA
Acesse em: <https://epec.sen.gov.br/validarDoc>; sem Código do documento: 02ff99d5-e7c0-4b78-be69-0314415e7fb4

| PODER ORGÃO | | | | | | |
|-------------------------|--|-----------|------------|------------|------------|-----------------------|
| 04 AUTARQUIAS | | | | | | |
| 01 AUTARQUIA MUNICIPAIS | | | | | | |
| Código | Especificação | F.R. | Elemento | Modalidade | Grupo | Categoria Econômica |
| 3.0.00.00 | DESPESAS CORRENTES | 0.000.000 | | | | 1.063.298,95 |
| 3.1.00.00 | PESSOAL E ENCARGOS SOCIAIS | 0.000.000 | | | 798.298,95 | |
| 3.1.90.00 | APLICAÇÕES DIRETAS | 0.000.000 | | 798.298,95 | | |
| 3.1.90.04 | CONTRATAÇÃO POR TEMPO DETERMINADO | 0.01.00 | 50.000,00 | | | |
| 3.1.90.11 | VENCIMENTOS E VANTAGENS FIXAS - PESSOAL CIVIL | 0.01.00 | 550.000,00 | | | |
| 3.1.90.13 | OBRIGAÇÕES PATRONAIS | 0.01.00 | 120.000,00 | | | |
| 3.1.90.94 | INDENIZAÇÕES E RESTITUIÇÕES TRABALHISTAS | 0.01.00 | 78.298,95 | | | |
| 3.3.00.00 | OUTRAS DESPESAS CORRENTES | 0.000.000 | | | 265.000,00 | |
| 3.3.90.00 | APLICAÇÕES DIRETAS | 0.000.000 | | 265.000,00 | | |
| 3.3.90.14 | DIÁRIAS - CIVIL | 0.01.00 | 5.000,00 | | | |
| 3.3.90.30 | MATERIAL DE CONSUMO | 0.01.00 | 25.000,00 | | | |
| 3.3.90.36 | OUTROS SERVIÇOS DE TERCEIROS - PESSOA FÍSICA | 0.01.00 | 35.000,00 | | | |
| 3.3.90.39 | OUTROS SERVIÇOS DE TERCEIROS - PESSOA JURÍDICA | 0.01.00 | 150.000,00 | | | |
| 3.3.90.93 | INDENIZAÇÕES E RESTITUIÇÕES | 0.01.00 | 50.000,00 | | | |
| 4.0.00.00 | DESPESAS DE CAPITAL | 0.000.000 | | | | 70.000,00 |
| 4.4.00.00 | INVESTIMENTOS | 0.000.000 | | | 70.000,00 | |
| 4.4.90.00 | APLICAÇÕES DIRETAS | 0.000.000 | | 70.000,00 | | |
| 4.4.90.51 | OBRAS E INSTALAÇÕES | 0.01.00 | 50.000,00 | | | |
| 4.4.90.52 | EQUIPAMENTOS E MATERIAL PERMANENTE | 0.01.00 | 20.000,00 | | | |
| TOTAL | | | | | | 1.133.298,95 |
| TOTAL GERAL | | | | | | 240.000.000,00 |

**PREFEITURA MUNICIPAL DE PAUDALHO**

AV RAUL BANDEIRA, 21 - CNPJ:11097383/0001-84

Orçamento Programa - Exercício de 2023

NATUREZA DA DESPESA POR ORGÃO E UNIDADEAnexo 02
Página 1

Lei: 1058, Data: 07/12/2022

Documento Assinado Digitalmente por MARCELLO FUCHS CAMPOS GOUVEIA
Asses em: https://eccc.depa.pa.gov.br/epi/validaDoc.seam Código do documento: 02ff9d5-e7c0-4b7a-be69-03144157fb4

| Código | Especificação | F.R. | Elemento | Modalidade | Grupo | Categoria Econômica |
|--------------|--|-----------|--------------|--------------|--------------|---------------------|
| PODER | 01 PODER LEGISLATIVO | | | | | |
| ORGÃO | 01 CORPO DELIBERATIVO DA SECRETARIA | | | | | |
| UNIDADE | 00 CORPO DELIBERATIVO DA SECRETARIA | | | | | |
| 3.0.00.00 | DESPESAS CORRENTES | 0.000.000 | | | | 6.895.000,00 |
| 3.1.00.00 | PESSOAL E ENCARGOS SOCIAIS | 0.000.000 | | | 5.160.000,00 | |
| 3.1.90.00 | APLICAÇÕES DIRETAS | 0.000.000 | | 5.160.000,00 | | |
| 3.1.90.11 | VENCIMENTOS E VANTAGENS FIXAS - PESSOAL CIVIL | 0.01.00 | 4.280.000,00 | | | |
| 3.1.90.13 | OBRIGAÇÕES PATRONAIS | 0.01.00 | 860.000,00 | | | |
| 3.1.90.91 | SENTENÇAS JUDICIAIS | 0.01.00 | 20.000,00 | | | |
| 3.3.00.00 | OUTRAS DESPESAS CORRENTES | 0.000.000 | | | 1.735.000,00 | |
| 3.3.90.00 | APLICAÇÕES DIRETAS | 0.000.000 | | 1.735.000,00 | | |
| 3.3.90.14 | DIÁRIAS - CIVIL | 0.01.00 | 75.000,00 | | | |
| 3.3.90.30 | MATERIAL DE CONSUMO | 0.01.00 | 40.000,00 | | | |
| 3.3.90.33 | PASSAGENS E DESPESAS COM LOCOMOÇÃO | 0.01.00 | 5.000,00 | | | |
| 3.3.90.36 | OUTROS SERVIÇOS DE TERCEIROS - PESSOA FÍSICA | 0.01.00 | 20.000,00 | | | |
| 3.3.90.39 | OUTROS SERVIÇOS DE TERCEIROS - PESSOA JURÍDICA | 0.01.00 | 400.000,00 | | | |
| 3.3.90.92 | DESPESAS DE EXERCÍCIOS ANTERIORES | 0.01.00 | 5.000,00 | | | |
| 3.3.90.93 | INDENIZAÇÕES E RESTITUIÇÕES | 0.01.00 | 1.190.000,00 | | | |
| 4.0.00.00 | DESPESAS DE CAPITAL | 0.000.000 | | | | 195.000,00 |
| 4.4.00.00 | INVESTIMENTOS | 0.000.000 | | | 195.000,00 | |
| 4.4.90.00 | APLICAÇÕES DIRETAS | 0.000.000 | | 195.000,00 | | |
| 4.4.90.51 | OBRAS E INSTALAÇÕES | 0.01.00 | 145.000,00 | | | |
| 4.4.90.52 | EQUIPAMENTOS E MATERIAL PERMANENTE | 0.01.00 | 50.000,00 | | | |
| TOTAL | | | | | | 7.090.000,00 |

**PREFEITURA MUNICIPAL DE PAUDALHO**

AV RAUL BANDEIRA, 21 - CNPJ:11097383/0001-84

Orçamento Programa - Exercício de 2023

NATUREZA DA DESPESA POR ORGÃO E UNIDADEAnexo 02
Página 2

Lei: 1058, Data: 07/12/2022

Documento Assinado Digitalmente por MARCELLO FUCHS CAMPOS GOUVEIA
Asses em: https://epec.depa.pa.gov.br/epi/validaDoc.seam Código do documento: 02ff9908-e7c0-4b7a-bc81-0314415e7fb4

| Código | Especificação | F.R. | Elemento | Modalidade | Grupo | Categoria Econômica |
|--------------|--|-----------|--------------|--------------|--------------|---------------------|
| PODER | 02 PODER EXECUTIVO | | | | | |
| ORGÃO | 01 SECRETARIA MUNICIPAL DA CHEFIA DO GABINETE | | | | | |
| UNIDADE | 01 SECRETARIA DA CHEFIA DO GABINETE | | | | | |
| 3.0.00.00 | DESPESAS CORRENTES | 0.000.000 | | | | 2.970.000,00 |
| 3.1.00.00 | PESSOAL E ENCARGOS SOCIAIS | 0.000.000 | | | 2.460.000,00 | |
| 3.1.90.00 | APLICAÇÕES DIRETAS | 0.000.000 | | 2.460.000,00 | | |
| 3.1.90.04 | CONTRATAÇÃO POR TEMPO DETERMINADO | 0.01.00 | 40.000,00 | | | |
| 3.1.90.11 | VENCIMENTOS E VANTAGENS FIXAS - PESSOAL CIVIL | 0.01.00 | 1.550.000,00 | | | |
| 3.1.90.94 | INDENIZAÇÕES E RESTITUIÇÕES TRABALHISTAS | 0.01.00 | 870.000,00 | | | |
| 3.3.00.00 | OUTRAS DESPESAS CORRENTES | 0.000.000 | | | 510.000,00 | |
| 3.3.90.00 | APLICAÇÕES DIRETAS | 0.000.000 | | 510.000,00 | | |
| 3.3.90.14 | DIÁRIAS - CIVIL | 0.01.00 | 10.000,00 | | | |
| 3.3.90.30 | MATERIAL DE CONSUMO | 0.01.00 | 65.000,00 | | | |
| 3.3.90.36 | OUTROS SERVIÇOS DE TERCEIROS - PESSOA FÍSICA | 0.01.00 | 15.000,00 | | | |
| 3.3.90.39 | OUTROS SERVIÇOS DE TERCEIROS - PESSOA JURÍDICA | 0.01.00 | 400.000,00 | | | |
| 3.3.90.92 | DESPESAS DE EXERCÍCIOS ANTERIORES | 0.01.00 | 20.000,00 | | | |
| 4.0.00.00 | DESPESAS DE CAPITAL | 0.000.000 | | | | 31.000,00 |
| 4.4.00.00 | INVESTIMENTOS | 0.000.000 | | | 31.000,00 | |
| 4.4.90.00 | APLICAÇÕES DIRETAS | 0.000.000 | | 31.000,00 | | |
| 4.4.90.52 | EQUIPAMENTOS E MATERIAL PERMANENTE | 0.01.00 | 31.000,00 | | | |
| TOTAL | | | | | | 3.001.000,00 |



PREFEITURA MUNICIPAL DE PAUDALHO

AV RAUL BANDEIRA, 21 - CNPJ:11097383/0001-84

Orçamento Programa - Exercício de 2023

NATUREZA DA DESPESA POR ORGÃO E UNIDADE

Anexo 02
Página 4

Lei: 1058, Data: 07/12/2022



Documento Assinado Digitalmente por MARCELLO FUCHS CAMPOS GOUVEIA
Acesse em: <https://epec.tepec.gov.br/epi/validarDoc.seam> Código do documento: 02ff99d5-e7c0-4b7a-be69-0314415e7fb4

| Código | Especificação | F.R. | Elemento | Modalidade | Grupo | Categoria Econômica |
|--------------|---|-----------|-----------|------------|-----------|---------------------|
| PODER | 02 PODER EXECUTIVO | | | | | |
| ORGÃO | 01 SECRETARIA MUNICIPAL DA CHEFIA DO GABINETE | | | | | |
| UNIDADE | 05 CORDENADORIA ESPECIAL DA MULHER | | | | | |
| 3.0.00.00 | DESPESAS CORRENTES | 0.000.000 | | | | 30.000.00 |
| 3.1.00.00 | PESSOAL E ENCARGOS SOCIAIS | 0.000.000 | | | 25.000,00 | |
| 3.1.90.00 | APLICAÇÕES DIRETAS | 0.000.000 | | 25.000,00 | | |
| 3.1.90.11 | VENCIMENTOS E VANTAGENS FIXAS - PESSOAL CIVIL | 0.01.00 | 20.000,00 | | | |
| 3.1.90.94 | INDENIZAÇÕES E RESTITUIÇÕES TRABALHISTAS | 0.01.00 | 5.000,00 | | | |
| 3.3.00.00 | OUTRAS DESPESAS CORRENTES | 0.000.000 | | | 5.000,00 | |
| 3.3.90.00 | APLICAÇÕES DIRETAS | 0.000.000 | | 5.000,00 | | |
| 3.3.90.14 | DIÁRIAS - CIVIL | 0.01.00 | 5.000,00 | | | |
| TOTAL | | | | | | 30.000,00 |

**PREFEITURA MUNICIPAL DE PAUDALHO**

AV RAUL BANDEIRA, 21 - CNPJ:11097383/0001-84

Orçamento Programa - Exercício de 2023

NATUREZA DA DESPESA POR ORGÃO E UNIDADEAnexo 02
Página 5

Lei: 1058, Data: 07/12/2022

Documento Assinado Digitalmente por MARCELLO FUCHS CAMPOS GOUVEIA
Acesse em: <https://eccc.depa.pa.gov.br/epi/validaDoc.seam> Código do documento: 02ff9945-5740-4b7a-be69-03141415e7fb4

| Código | Especificação | F.R. | Elemento | Modalidade | Grupo | Categoria Econômica |
|--------------|--|-----------|------------|------------|------------|---------------------|
| PODER | 02 PODER EXECUTIVO | | | | | |
| ORGÃO | 01 SECRETARIA MUNICIPAL DA CHEFIA DO GABINETE | | | | | |
| UNIDADE | 06 CONSELHO TUTELAR | | | | | |
| 3.0.00.00 | DESPESAS CORRENTES | 0.000.000 | | | | 245.000,00 |
| 3.1.00.00 | PESSOAL E ENCARGOS SOCIAIS | 0.000.000 | | | 175.000,00 | |
| 3.1.90.00 | APLICAÇÕES DIRETAS | 0.000.000 | | 175.000,00 | | |
| 3.1.90.04 | CONTRATAÇÃO POR TEMPO DETERMINADO | 0.01.00 | 20.000,00 | | | |
| 3.1.90.11 | VENCIMENTOS E VANTAGENS FIXAS - PESSOAL CIVIL | 0.01.00 | 145.000,00 | | | |
| 3.1.90.94 | INDENIZAÇÕES E RESTITUIÇÕES TRABALHISTAS | 0.01.00 | 10.000,00 | | | |
| 3.3.00.00 | OUTRAS DESPESAS CORRENTES | 0.000.000 | | | 70.000,00 | |
| 3.3.90.00 | APLICAÇÕES DIRETAS | 0.000.000 | | 70.000,00 | | |
| 3.3.90.14 | DIÁRIAS - CIVIL | 0.01.00 | 10.000,00 | | | |
| 3.3.90.30 | MATERIAL DE CONSUMO | 0.01.00 | 15.000,00 | | | |
| 3.3.90.36 | OUTROS SERVIÇOS DE TERCEIROS - PESSOA FÍSICA | 0.01.00 | 20.000,00 | | | |
| 3.3.90.39 | OUTROS SERVIÇOS DE TERCEIROS - PESSOA JURÍDICA | 0.01.00 | 10.000,00 | | | |
| 3.3.90.92 | DESPESAS DE EXERCÍCIOS ANTERIORES | 0.01.00 | 15.000,00 | | | |
| TOTAL | | | | | | 245.000,00 |



PREFEITURA MUNICIPAL DE PAUDALHO

AV RAUL BANDEIRA, 21 - CNPJ:11097383/0001-84

Orçamento Programa - Exercício de 2023

NATUREZA DA DESPESA POR ORGÃO E UNIDADE

Anexo 02
Página 6

Lei: 1058, Data: 07/12/2022



Documento Assinado Digitalmente por MARCELLO FURTADO DOS SANTOS CAMPOS GOUVEIA
Acesse em: https://epec.tec.br/epi/validarDoc.seam?codigoDoDocumento:02ff99d5-e7c0-4b7a-be69-0314415e7fb4

| Código | Especificação | F.R. | Elemento | Modalidade | Grupo | Categoria Econômica |
|--------------|---|-----------|-----------|------------|-----------|---------------------|
| PODER | 02 PODER EXECUTIVO | | | | | |
| ORGÃO | 01 SECRETARIA MUNICIPAL DA CHEFIA DO GABINETE | | | | | |
| UNIDADE | 08 OUVIDORIA MUNICIPAL | | | | | |
| 3.0.00.00 | DESPESAS CORRENTES | 0.000.000 | | | | 15.000,00 |
| 3.3.00.00 | OUTRAS DESPESAS CORRENTES | 0.000.000 | | | 15.000,00 | |
| 3.3.90.00 | APLICAÇÕES DIRETAS | 0.000.000 | | 15.000,00 | | |
| 3.3.90.14 | DIÁRIAS - CIVIL | 0.01.00 | 5.000,00 | | | |
| 3.3.90.30 | MATERIAL DE CONSUMO | 0.01.00 | 10.000,00 | | | |
| TOTAL | | | | | | 15.000,00 |



PREFEITURA MUNICIPAL DE PAUDALHO

AV RAUL BANDEIRA, 21 - CNPJ:11097383/0001-84

Orçamento Programa - Exercício de 2023

NATUREZA DA DESPESA POR ORGÃO E UNIDADE

Anexo 02
Página 7

Lei: 1058, Data: 07/12/2022



Documento Assinado Digitalmente por MARCELLO FUCHS CAMPOS GOUVEIA
Acesse em: <https://eccc.depa.pa.gov.br/epi/validaDoc.seam> Código do documento: 02ff99d5-5740-4b7a-be69-0314415e7fb4

| Código | Especificação | F.R. | Elemento | Modalidade | Grupo | Categoria Econômica |
|--------------|--|-----------|------------|--------------|--------------|---------------------|
| PODER | 02 PODER EXECUTIVO | | | | | |
| ORGÃO | 02 PROCURADORIA GERAL DO MUNICÍPIO | | | | | |
| UNIDADE | 01 PROCURADORIA GERAL DO MUNICÍPIO | | | | | |
| 3.0.00.00 | DESPESAS CORRENTES | 0.000.000 | | | | 2.235.000,00 |
| 3.1.00.00 | PESSOAL E ENCARGOS SOCIAIS | 0.000.000 | | | 2.030.000,00 | |
| 3.1.90.00 | APLICAÇÕES DIRETAS | 0.000.000 | | 2.030.000,00 | | |
| 3.1.90.11 | VENCIMENTOS E VANTAGENS FIXAS - PESSOAL CIVIL | 0.01.00 | 650.000,00 | | | |
| 3.1.90.91 | SENTENÇAS JUDICIAIS | 0.01.00 | 900.000,00 | | | |
| 3.1.90.94 | INDENIZAÇÕES E RESTITUIÇÕES TRABALHISTAS | 0.01.00 | 480.000,00 | | | |
| 3.3.00.00 | OUTRAS DESPESAS CORRENTES | 0.000.000 | | | 205.000,00 | |
| 3.3.90.00 | APLICAÇÕES DIRETAS | 0.000.000 | | 205.000,00 | | |
| 3.3.90.14 | DIÁRIAS - CIVIL | 0.01.00 | 5.000,00 | | | |
| 3.3.90.36 | OUTROS SERVIÇOS DE TERCEIROS - PESSOA FÍSICA | 0.01.00 | 10.000,00 | | | |
| 3.3.90.39 | OUTROS SERVIÇOS DE TERCEIROS - PESSOA JURÍDICA | 0.01.00 | 90.000,00 | | | |
| 3.3.90.91 | SENTENÇAS JUDICIAIS | 0.01.00 | 50.000,00 | | | |
| 3.3.90.93 | INDENIZAÇÕES E RESTITUIÇÕES | 0.01.00 | 50.000,00 | | | |
| TOTAL | | | | | | 2.235.000,00 |

**PREFEITURA MUNICIPAL DE PAUDALHO**

AV RAUL BANDEIRA, 21 - CNPJ:11097383/0001-84

Orçamento Programa - Exercício de 2023

NATUREZA DA DESPESA POR ORGÃO E UNIDADEAnexo 02
Página 8

Lei: 1058, Data: 07/12/2022

Documento Assinado Digitalmente por MARCELLO FUCHS CAMPOS GOUVEIA
Acesse em: <https://eccc.depa.pa.gov.br/epi/validarDoc.seam> Código do documento: 02ff99d5-e7c0-4b7a-be69-03141415e7fb4

| Código | Especificação | F.R. | Elemento | Modalidade | Grupo | Categoria Econômica |
|--------------|--|-----------|--------------|--------------|--------------|----------------------|
| PODER | 02 PODER EXECUTIVO | | | | | |
| ORGÃO | 03 SECRETARIA DE ADMINISTRAÇÃO E FINANÇAS | | | | | |
| UNIDADE | 01 SECRETARIA DE ADMINISTRAÇÃO E FINANÇAS | | | | | |
| 3.0.00.00 | DESPESAS CORRENTES | 0.000.000 | | | | 9.015.000,00 |
| 3.1.00.00 | PESSOAL E ENCARGOS SOCIAIS | 0.000.000 | | | 6.010.000,00 | |
| 3.1.90.00 | APLICAÇÕES DIRETAS | 0.000.000 | | 6.010.000,00 | | |
| 3.1.90.01 | APOSENTADORIAS, RESERVA REMUNERADA E REFORMAS | 0.01.00 | 300.000,00 | | | |
| 3.1.90.03 | PENSÕES | 0.01.00 | 100.000,00 | | | |
| 3.1.90.04 | CONTRATAÇÃO POR TEMPO DETERMINADO | 0.01.00 | 20.000,00 | | | |
| 3.1.90.11 | VENCIMENTOS E VANTAGENS FIXAS - PESSOAL CIVIL | 0.01.00 | 1.920.000,00 | | | |
| 3.1.90.13 | OBRIGAÇÕES PATRONAIS | 0.01.00 | 3.000.000,00 | | | |
| 3.1.90.91 | SENTENÇAS JUDICIAIS | 0.01.00 | 50.000,00 | | | |
| 3.1.90.92 | DESPESAS DE EXERCÍCIOS ANTERIORES | 0.01.00 | 10.000,00 | | | |
| 3.1.90.94 | INDENIZAÇÕES E RESTITUIÇÕES TRABALHISTAS | 0.01.00 | 610.000,00 | | | |
| 3.2.00.00 | JUROS E ENCARGOS DA DÍVIDA | 0.000.000 | | | 110.000,00 | |
| 3.2.90.00 | APLICAÇÕES DIRETAS | 0.000.000 | | 110.000,00 | | |
| 3.2.90.21 | JUROS SOBRE A DÍVIDA POR CONTRATO | 0.01.00 | 100.000,00 | | | |
| 3.2.90.22 | OUTROS ENCARGOS SOBRE A DÍVIDA POR CONTRATO | 0.01.00 | 10.000,00 | | | |
| 3.3.00.00 | OUTRAS DESPESAS CORRENTES | 0.000.000 | | | 2.895.000,00 | |
| 3.3.71.00 | TRANSFERÊNCIA A CONSÓRCIOS PÚBLICOS | 0.000.000 | | 100.000,00 | | |
| 3.3.71.70 | RATEIO PELA PARTICIPAÇÃO EM CONSÓRCIO PÚBLICO | 0.01.00 | 100.000,00 | | | |
| 3.3.90.00 | APLICAÇÕES DIRETAS | 0.000.000 | | 2.795.000,00 | | |
| 3.3.90.14 | DIÁRIAS - CIVIL | 0.01.00 | 30.000,00 | | | |
| 3.3.90.30 | MATERIAL DE CONSUMO | 0.01.00 | 170.000,00 | | | |
| 3.3.90.36 | OUTROS SERVIÇOS DE TERCEIROS - PESSOA FÍSICA | 0.01.00 | 30.000,00 | | | |
| 3.3.90.39 | OUTROS SERVIÇOS DE TERCEIROS - PESSOA JURÍDICA | 0.01.00 | 1.230.000,00 | | | |
| 3.3.90.47 | OBRIGAÇÕES TRIBUTÁRIAS E CONTRIBUTIVAS | 0.01.00 | 1.220.000,00 | | | |
| 3.3.90.91 | SENTENÇAS JUDICIAIS | 0.01.00 | 15.000,00 | | | |
| 3.3.90.92 | DESPESAS DE EXERCÍCIOS ANTERIORES | 0.01.00 | 50.000,00 | | | |
| 3.3.90.93 | INDENIZAÇÕES E RESTITUIÇÕES | 0.01.00 | 50.000,00 | | | |
| 4.0.00.00 | DESPESAS DE CAPITAL | 0.000.000 | | | | 4.550.000,00 |
| 4.4.00.00 | INVESTIMENTOS | 0.000.000 | | | 250.000,00 | |
| 4.4.90.00 | APLICAÇÕES DIRETAS | 0.000.000 | | 250.000,00 | | |
| 4.4.90.51 | OBRAS E INSTALAÇÕES | 0.01.00 | 50.000,00 | | | |
| 4.4.90.52 | EQUIPAMENTOS E MATERIAL PERMANENTE | 0.01.00 | 200.000,00 | | | |
| 4.5.00.00 | INVERSÕES FINANCEIRAS | 0.000.000 | | | 100.000,00 | |
| 4.5.90.00 | APLICAÇÕES DIRETAS | 0.000.000 | | 100.000,00 | | |
| 4.5.90.61 | AQUISIÇÃO DE IMÓVEIS | 0.01.00 | 100.000,00 | | | |
| 4.6.00.00 | AMORTIZAÇÃO DA DÍVIDA | 0.000.000 | | | 4.200.000,00 | |
| 4.6.90.00 | APLICAÇÕES DIRETAS | 0.000.000 | | 4.200.000,00 | | |
| 4.6.90.71 | PRINCIPAL DA DÍVIDA CONTRATUAL RESGATADA | 0.01.00 | 4.200.000,00 | | | |
| 9.0.00.00 | RESERVA DE CONTINGÊNCIA | 0.000.000 | | | | 400.000,00 |
| 9.9.00.00 | RESERVA DE CONTINGÊNCIA | 0.000.000 | | | 400.000,00 | |
| 9.9.99.00 | A DEFINIR | 0.000.000 | | 400.000,00 | | |
| 9.9.99.99 | A CLASSIFICAR | 0.01.00 | 400.000,00 | | | |
| TOTAL | | | | | | 13.965.000,00 |

**PREFEITURA MUNICIPAL DE PAUDALHO**

AV RAUL BANDEIRA, 21 - CNPJ:11097383/0001-84

Orçamento Programa - Exercício de 2023

NATUREZA DA DESPESA POR ORGÃO E UNIDADEAnexo 02
Página 9

Lei: 1058, Data: 07/12/2022

Documento Assinado Digitalmente por MARCELLO FUCHS CAMPOS GOUVEIA
Acesse em: <https://eccc.depa.pa.gov.br/epi/validarDoc.seam> Código do documento: 02/0945-e7c0-4b7a-4e69-0314415e7fb4

| Código | Especificação | F.R. | Elemento | Modalidade | Grupo | Categoria Econômica |
|--------------|--|-----------|--------------|--------------|--------------|---------------------|
| PODER | 02 PODER EXECUTIVO | | | | | |
| ORGÃO | 06 SECRETARIA DE GOVERNO | | | | | |
| UNIDADE | 01 SECRETARIA DE GOVERNO E SEGURANÇA CIDADÃ | | | | | |
| 3.0.00.00 | DESPESAS CORRENTES | 0.000.000 | | | | 2.320.000,00 |
| 3.1.00.00 | PESSOAL E ENCARGOS SOCIAIS | 0.000.000 | | | 2.100.000,00 | |
| 3.1.90.00 | APLICAÇÕES DIRETAS | 0.000.000 | | 2.100.000,00 | | |
| 3.1.90.04 | CONTRATAÇÃO POR TEMPO DETERMINADO | 0.01.00 | 30.000,00 | | | |
| 3.1.90.11 | VENCIMENTOS E VANTAGENS FIXAS - PESSOAL CIVIL | 0.01.00 | 1.280.000,00 | | | |
| 3.1.90.94 | INDENIZAÇÕES E RESTITUIÇÕES TRABALHISTAS | 0.01.00 | 790.000,00 | | | |
| 3.3.00.00 | OUTRAS DESPESAS CORRENTES | 0.000.000 | | | 220.000,00 | |
| 3.3.90.00 | APLICAÇÕES DIRETAS | 0.000.000 | | 220.000,00 | | |
| 3.3.90.14 | DIÁRIAS - CIVIL | 0.01.00 | 10.000,00 | | | |
| 3.3.90.30 | MATERIAL DE CONSUMO | 0.01.00 | 30.000,00 | | | |
| 3.3.90.36 | OUTROS SERVIÇOS DE TERCEIROS - PESSOA FÍSICA | 0.01.00 | 20.000,00 | | | |
| 3.3.90.39 | OUTROS SERVIÇOS DE TERCEIROS - PESSOA JURÍDICA | 0.01.00 | 160.000,00 | | | |
| 4.0.00.00 | DESPESAS DE CAPITAL | 0.000.000 | | | | 10.000,00 |
| 4.4.00.00 | INVESTIMENTOS | 0.000.000 | | | 10.000,00 | |
| 4.4.90.00 | APLICAÇÕES DIRETAS | 0.000.000 | | 10.000,00 | | |
| 4.4.90.52 | EQUIPAMENTOS E MATERIAL PERMANENTE | 0.01.00 | 10.000,00 | | | |
| TOTAL | | | | | | 2.330.000,00 |



PREFEITURA MUNICIPAL DE PAUDALHO

AV RAUL BANDEIRA, 21 - CNPJ:11097383/0001-84

Orçamento Programa - Exercício de 2023

NATUREZA DA DESPESA POR ORGÃO E UNIDADE

Anexo 02
Página 10

Lei: 1058, Data: 07/12/2022



Documento Assinado Digitalmente por MARCELLO FURTADO CAMPOS GOUVEIA
Acesse em: https://eccc.depa.pa.gov.br/epi/validador.seam?codigo_documento=02ff99d5-e7c0-4b7a-be69-0314415e7fb4

| Código | Especificação | F.R. | Elemento | Modalidade | Grupo | Categoria Econômica |
|--------------|--|-----------|----------|------------|-----------|---------------------|
| PODER | 02 PODER EXECUTIVO | | | | | |
| ORGÃO | 08 SECRETARIA DE SAÚDE | | | | | |
| UNIDADE | 01 SECRETARIA DE SAÚDE | | | | | |
| 3.0.00.00 | DESPESAS CORRENTES | 0.000.000 | | | | 10.000,00 |
| 3.3.00.00 | OUTRAS DESPESAS CORRENTES | 0.000.000 | | | 10.000,00 | |
| 3.3.90.00 | APLICAÇÕES DIRETAS | 0.000.000 | | 10.000,00 | | |
| 3.3.90.36 | OUTROS SERVIÇOS DE TERCEIROS - PESSOA FÍSICA | 0.01.00 | 5.000,00 | | | |
| 3.3.90.39 | OUTROS SERVIÇOS DE TERCEIROS - PESSOA JURÍDICA | 0.01.00 | 5.000,00 | | | |
| TOTAL | | | | | | 10.000,00 |



PREFEITURA MUNICIPAL DE PAUDALHO

AV RAUL BANDEIRA, 21 - CNPJ:11097383/0001-84

Orçamento Programa - Exercício de 2023

NATUREZA DA DESPESA POR ORGÃO E UNIDADE

Anexo 02
Página 11

Lei: 1058, Data: 07/12/2022



Documento Assinado Digitalmente por MARCELLO FURTADO CAMPOS GOUVEIA
Acesse em: <https://eccc.depa.pa.gov.br/epi/validaDoc.seam?codigoDoDocumento:02f199d5-e7c0-4b7a-be69-0314415e77b4>

| Código | Especificação | F.R. | Elemento | Modalidade | Grupo | Categoria Econômica |
|--------------|---|-----------|----------|------------|----------|---------------------|
| PODER | 02 PODER EXECUTIVO | | | | | |
| ORGÃO | 09 SECRETARIA DE DESENVOLVIMENTO E ASSISTÊNCIA SOCIAL | | | | | |
| UNIDADE | 01 SECRETARIA DE DESENVOLVIMENTO E ASSISTÊNCIA SOCIAL | | | | | |
| 3.0.00.00 | DESPESAS CORRENTES | 0.000.000 | | | | 4.000,00 |
| 3.3.00.00 | OUTRAS DESPESAS CORRENTES | 0.000.000 | | | 4.000,00 | |
| 3.3.90.00 | APLICAÇÕES DIRETAS | 0.000.000 | | 4.000,00 | | |
| 3.3.90.14 | DIÁRIAS - CIVIL | 0.01.00 | 2.000,00 | | | |
| 3.3.90.39 | OUTROS SERVIÇOS DE TERCEIROS - PESSOA JURÍDICA | 0.01.00 | 2.000,00 | | | |
| TOTAL | | | | | | 4.000,00 |

**PREFEITURA MUNICIPAL DE PAUDALHO**

AV RAUL BANDEIRA, 21 - CNPJ:11097383/0001-84

Orçamento Programa - Exercício de 2023

NATUREZA DA DESPESA POR ORGÃO E UNIDADEAnexo 02
Página 12

Lei: 1058, Data: 07/12/2022

Documento Assinado Digitalmente por MARCELLO FUCHS CAMPOS GOUVEIA
Acesse em: <https://eccc.depa.pa.gov.br/epi/validaDoc.seam> Código do documento: 02ff9900-e7c0-4b7a-be69-03141415e7fb4

| Código | Especificação | F.R. | Elemento | Modalidade | Grupo | Categoria Econômica |
|--------------|---|-----------|---------------|---------------|---------------|----------------------|
| PODER | 02 PODER EXECUTIVO | | | | | |
| ORGÃO | 13 SECRETARIA DE DESENVOLVIMENTO URBANO E MEIO AMBIENTE | | | | | |
| UNIDADE | 01 SECRETARIA DE DESENVOLVIMENTO URBANO E MEIO AMBIENTE | | | | | |
| 3.0.00.00 | DESPESAS CORRENTES | 0.000.000 | | | | 21.544.000,00 |
| 3.1.00.00 | PESSOAL E ENCARGOS SOCIAIS | 0.000.000 | | | 7.685.000,00 | |
| 3.1.90.00 | APLICAÇÕES DIRETAS | 0.000.000 | | 7.685.000,00 | | |
| 3.1.90.04 | CONTRATAÇÃO POR TEMPO DETERMINADO | 0.01.00 | 3.900.000,00 | | | |
| 3.1.90.11 | VENCIMENTOS E VANTAGENS FIXAS - PESSOAL CIVIL | 0.01.00 | 2.850.000,00 | | | |
| 3.1.90.94 | INDENIZAÇÕES E RESTITUIÇÕES TRABALHISTAS | 0.01.00 | 935.000,00 | | | |
| 3.3.00.00 | OUTRAS DESPESAS CORRENTES | 0.000.000 | | | 13.859.000,00 | |
| 3.3.90.00 | APLICAÇÕES DIRETAS | 0.000.000 | | 13.859.000,00 | | |
| 3.3.90.14 | DIÁRIAS - CIVIL | 0.01.00 | 17.000,00 | | | |
| 3.3.90.30 | MATERIAL DE CONSUMO | 0.01.00 | 2.645.000,00 | | | |
| 3.3.90.36 | OUTROS SERVIÇOS DE TERCEIROS - PESSOA FÍSICA | 0.01.00 | 255.000,00 | | | |
| 3.3.90.39 | OUTROS SERVIÇOS DE TERCEIROS - PESSOA JURÍDICA | 0.01.00 | 10.935.000,00 | | | |
| 3.3.90.92 | DESPESAS DE EXERCÍCIOS ANTERIORES | 0.01.00 | 7.000,00 | | | |
| 4.0.00.00 | DESPESAS DE CAPITAL | 0.000.000 | | | | 24.870.000,00 |
| 4.4.00.00 | INVESTIMENTOS | 0.000.000 | | | 24.820.000,00 | |
| 4.4.90.00 | APLICAÇÕES DIRETAS | 0.000.000 | | 24.820.000,00 | | |
| 4.4.90.51 | OBRAS E INSTALAÇÕES | 0.01.00 | 500.000,00 | | | |
| 4.4.90.51 | OBRAS E INSTALAÇÕES | 0.05.81 | 1.600.000,00 | | | |
| 4.4.90.51 | OBRAS E INSTALAÇÕES | 1.01.00 | 820.000,00 | | | |
| 4.4.90.51 | OBRAS E INSTALAÇÕES | 1.05.46 | 15.000.000,00 | | | |
| 4.4.90.51 | OBRAS E INSTALAÇÕES | 1.05.81 | 4.140.000,00 | | | |
| 4.4.90.51 | OBRAS E INSTALAÇÕES | 2.02.81 | 2.700.000,00 | | | |
| 4.4.90.52 | EQUIPAMENTOS E MATERIAL PERMANENTE | 0.01.00 | 60.000,00 | | | |
| 4.5.00.00 | INVERSÕES FINANCEIRAS | 0.000.000 | | | 50.000,00 | |
| 4.5.90.00 | APLICAÇÕES DIRETAS | 0.000.000 | | 50.000,00 | | |
| 4.5.90.61 | AQUISIÇÃO DE IMÓVEIS | 0.01.00 | 50.000,00 | | | |
| TOTAL | | | | | | 46.414.000,00 |

**PREFEITURA MUNICIPAL DE PAUDALHO**

AV RAUL BANDEIRA, 21 - CNPJ:11097383/0001-84

Orçamento Programa - Exercício de 2023

NATUREZA DA DESPESA POR ORGÃO E UNIDADEAnexo 02
Página 13

Lei: 1058, Data: 07/12/2022

Documento Assinado Digitalmente por MARCELLO FUCHS CAMPOS GOUVEIA
Asses em: https://eccc.depa.pa.gov.br/epi/validaDoc.seam Código do documento: 02ff9900-e7c0-4b7a-be69-03141415e710

| Código | Especificação | F.R. | Elemento | Modalidade | Grupo | Categoria Econômica |
|--------------|---|-----------|--------------|--------------|--------------|---------------------|
| PODER | 02 PODER EXECUTIVO | | | | | |
| ORGÃO | 14 SECRETARIA DE AGRICULTURA, ABASTECIMENTO, PECUÁRIA E PESCA | | | | | |
| UNIDADE | 01 SECRETARIA DE AGRICULTURA, ABASTECIMENTO, PECUÁRIA E PESCA | | | | | |
| 3.0.00.00 | DESPESAS CORRENTES | 0.000.000 | | | | 1.025.000,00 |
| 3.1.00.00 | PESSOAL E ENCARGOS SOCIAIS | 0.000.000 | | | 680.000,00 | |
| 3.1.90.00 | APLICAÇÕES DIRETAS | 0.000.000 | | 680.000,00 | | |
| 3.1.90.04 | CONTRATAÇÃO POR TEMPO DETERMINADO | 0.01.00 | 130.000,00 | | | |
| 3.1.90.11 | VENCIMENTOS E VANTAGENS FIXAS - PESSOAL CIVIL | 0.01.00 | 370.000,00 | | | |
| 3.1.90.94 | INDENIZAÇÕES E RESTITUIÇÕES TRABALHISTAS | 0.01.00 | 180.000,00 | | | |
| 3.3.00.00 | OUTRAS DESPESAS CORRENTES | 0.000.000 | | | 345.000,00 | |
| 3.3.90.00 | APLICAÇÕES DIRETAS | 0.000.000 | | 345.000,00 | | |
| 3.3.90.30 | MATERIAL DE CONSUMO | 0.01.00 | 15.000,00 | | | |
| 3.3.90.32 | MATERIAL, BEM OU SERVIÇO PARA DISTRIBUIÇÃO GRATUITA | 0.01.00 | 30.000,00 | | | |
| 3.3.90.36 | OUTROS SERVIÇOS DE TERCEIROS - PESSOA FÍSICA | 0.01.00 | 60.000,00 | | | |
| 3.3.90.39 | OUTROS SERVIÇOS DE TERCEIROS - PESSOA JURÍDICA | 0.01.00 | 210.000,00 | | | |
| 3.3.90.93 | INDENIZAÇÕES E RESTITUIÇÕES | 0.01.00 | 30.000,00 | | | |
| 4.0.00.00 | DESPESAS DE CAPITAL | 0.000.000 | | | | 2.420.000,00 |
| 4.4.00.00 | INVESTIMENTOS | 0.000.000 | | | 2.420.000,00 | |
| 4.4.90.00 | APLICAÇÕES DIRETAS | 0.000.000 | | 2.420.000,00 | | |
| 4.4.90.51 | OBRAS E INSTALAÇÕES | 0.01.00 | 200.000,00 | | | |
| 4.4.90.51 | OBRAS E INSTALAÇÕES | 0.05.81 | 1.300.000,00 | | | |
| 4.4.90.51 | OBRAS E INSTALAÇÕES | 1.05.81 | 600.000,00 | | | |
| 4.4.90.52 | EQUIPAMENTOS E MATERIAL PERMANENTE | 0.01.00 | 170.000,00 | | | |
| 4.4.90.52 | EQUIPAMENTOS E MATERIAL PERMANENTE | 1.05.81 | 150.000,00 | | | |
| TOTAL | | | | | | 3.445.000,00 |

**PREFEITURA MUNICIPAL DE PAUDALHO**

AV RAUL BANDEIRA, 21 - CNPJ:11097383/0001-84

Orçamento Programa - Exercício de 2023

NATUREZA DA DESPESA POR ORGÃO E UNIDADEAnexo 02
Página 14

Lei: 1058, Data: 07/12/2022

Documento Assinado Digitalmente por MARCELLO FUCHS CAMPOS GOUVEIA
Asses em: https://eccc.depa.pa.gov.br/epi/validarDoc.seam Código do documento: 02ff99d5-e7c0-4b7a-b899-03141415e7fb4

| Código | Especificação | F.R. | Elemento | Modalidade | Grupo | Categoria Econômica |
|--------------|--|-----------|-----------|------------|-----------|---------------------|
| 3.0.00.00 | DESPESAS CORRENTES | 0.000.000 | | | | 87.220,00 |
| 3.1.00.00 | PESSOAL E ENCARGOS SOCIAIS | 0.000.000 | | | 69.230,00 | |
| 3.1.90.00 | APLICAÇÕES DIRETAS | 0.000.000 | | 69.230,00 | | |
| 3.1.90.04 | CONTRATAÇÃO POR TEMPO DETERMINADO | 0.01.23 | 4.000,00 | | | |
| 3.1.90.11 | VENCIMENTOS E VANTAGENS FIXAS - PESSOAL CIVIL | 0.01.23 | 53.230,00 | | | |
| 3.1.90.13 | OBRIGAÇÕES PATRONAIS | 0.01.23 | 11.100,00 | | | |
| 3.1.90.92 | DESPESAS DE EXERCÍCIOS ANTERIORES | 0.01.23 | 900,00 | | | |
| 3.3.00.00 | OUTRAS DESPESAS CORRENTES | 0.000.000 | | | 17.990,00 | |
| 3.3.90.00 | APLICAÇÕES DIRETAS | 0.000.000 | | 17.990,00 | | |
| 3.3.90.14 | DIÁRIAS - CIVIL | 0.01.23 | 570,00 | | | |
| 3.3.90.30 | MATERIAL DE CONSUMO | 0.01.23 | 970,00 | | | |
| 3.3.90.31 | PREMIAÇÕES CULTURAIS, ARTÍSTICAS, CIENTÍFICAS, DESPORTIVAS E | 0.01.23 | 300,00 | | | |
| 3.3.90.33 | PASSAGENS E DESPESAS COM LOCOMOÇÃO | 0.01.23 | 1.620,00 | | | |
| 3.3.90.35 | SERVIÇOS DE CONSULTORIA | 0.01.23 | 1.750,00 | | | |
| 3.3.90.36 | OUTROS SERVIÇOS DE TERCEIROS - PESSOA FÍSICA | 0.01.23 | 2.330,00 | | | |
| 3.3.90.39 | OUTROS SERVIÇOS DE TERCEIROS - PESSOA JURÍDICA | 0.01.23 | 10.350,00 | | | |
| 3.3.90.92 | DESPESAS DE EXERCÍCIOS ANTERIORES | 0.01.23 | 100,00 | | | |
| 4.0.00.00 | DESPESAS DE CAPITAL | 0.000.000 | | | | 26.400,00 |
| 4.4.00.00 | INVESTIMENTOS | 0.000.000 | | | 25.800,00 | |
| 4.4.90.00 | APLICAÇÕES DIRETAS | 0.000.000 | | 25.800,00 | | |
| 4.4.90.52 | EQUIPAMENTOS E MATERIAL PERMANENTE | 0.01.23 | 25.800,00 | | | |
| 4.6.00.00 | AMORTIZAÇÃO DA DÍVIDA | 0.000.000 | | | 600,00 | |
| 4.6.90.00 | APLICAÇÕES DIRETAS | 0.000.000 | | 600,00 | | |
| 4.6.90.71 | PRINCIPAL DA DÍVIDA CONTRATUAL RESGATADA | 0.01.23 | 600,00 | | | |
| TOTAL | | | | | | 113.620,00 |



PREFEITURA MUNICIPAL DE PAUDALHO

AV RAUL BANDEIRA, 21 - CNPJ:11097383/0001-84

Orçamento Programa - Exercício de 2023

NATUREZA DA DESPESA POR ORGÃO E UNIDADE

Anexo 02
Página 15

Lei: 1058, Data: 07/12/2022



Documento Assinado Digitalmente por MARCELLO FUCHS CAMPOS GOUVEIA
Acesse em: <https://eccc.depaudalho.pa.br/epi/validaDoc.seam> Código do documento: 02ff99d5-e7c0-4b7a-be69-0314415e7fb4

| Código | Especificação | F.R. | Elemento | Modalidade | Grupo | Categoria Econômica |
|--------------|---|-----------|----------|------------|----------|---------------------|
| PODER | 02 PODER EXECUTIVO | | | | | |
| ORGÃO | 30 COMANAS | | | | | |
| UNIDADE | 20 ESCOLA TECNICA PINTO FERREIRA-ESCOLA/COMANAS | | | | | |
| 3.0.00.00 | DESPESAS CORRENTES | 0.000.000 | | | | 1.000,00 |
| 3.3.00.00 | OUTRAS DESPESAS CORRENTES | 0.000.000 | | | 1.000,00 | |
| 3.3.90.00 | APLICAÇÕES DIRETAS | 0.000.000 | | 1.000,00 | | |
| 3.3.90.14 | DIÁRIAS - CIVIL | 0.01.23 | 170,00 | | | |
| 3.3.90.30 | MATERIAL DE CONSUMO | 0.01.23 | 170,00 | | | |
| 3.3.90.35 | SERVIÇOS DE CONSULTORIA | 0.01.23 | 220,00 | | | |
| 3.3.90.36 | OUTROS SERVIÇOS DE TERCEIROS - PESSOA FÍSICA | 0.01.23 | 220,00 | | | |
| 3.3.90.39 | OUTROS SERVIÇOS DE TERCEIROS - PESSOA JURÍDICA | 0.01.23 | 220,00 | | | |
| TOTAL | | | | | | 1.000,00 |



PREFEITURA MUNICIPAL DE PAUDALHO

AV RAUL BANDEIRA, 21 - CNPJ:11097383/0001-84

Orçamento Programa - Exercício de 2023

NATUREZA DA DESPESA POR ORGÃO E UNIDADE

Anexo 02
Página 16

Lei: 1058, Data: 07/12/2022



Documento Assinado Digitalmente por MARCELLO FUCHS CAMPOS GOUVEIA
Acesse em: <https://eccc.depa.pa.gov.br/epi/validador.seam> Código do documento: 02ff99d5-e7c0-4b7a-be69-0314415e7fb4

| Código | Especificação | F.R. | Elemento | Modalidade | Grupo | Categoria Econômica |
|--------------|--|-----------|----------|------------|----------|---------------------|
| PODER | 02 PODER EXECUTIVO | | | | | |
| ORGÃO | 30 COMANAS | | | | | |
| UNIDADE | 30 ESCOLA PINTO FERREIRA DE ADM PUBLICA - ESAP/COMANAS | | | | | |
| 3.0.00.00 | DESPESAS CORRENTES | 0.000.000 | | | | 1.380,00 |
| 3.3.00.00 | OUTRAS DESPESAS CORRENTES | 0.000.000 | | | 1.380,00 | |
| 3.3.90.00 | APLICAÇÕES DIRETAS | 0.000.000 | | 1.380,00 | | |
| 3.3.90.14 | DIÁRIAS - CIVIL | 0.01.23 | 220,00 | | | |
| 3.3.90.30 | MATERIAL DE CONSUMO | 0.01.23 | 200,00 | | | |
| 3.3.90.35 | SERVIÇOS DE CONSULTORIA | 0.01.23 | 320,00 | | | |
| 3.3.90.36 | OUTROS SERVIÇOS DE TERCEIROS - PESSOA FÍSICA | 0.01.23 | 320,00 | | | |
| 3.3.90.39 | OUTROS SERVIÇOS DE TERCEIROS - PESSOA JURÍDICA | 0.01.23 | 320,00 | | | |
| TOTAL | | | | | | 1.380,00 |

**PREFEITURA MUNICIPAL DE PAUDALHO**

AV RAUL BANDEIRA, 21 - CNPJ:11097383/0001-84

Orçamento Programa - Exercício de 2023

NATUREZA DA DESPESA POR ORGÃO E UNIDADEAnexo 02
Página 17

Lei: 1058, Data: 07/12/2022

Documento Assinado Digitalmente por MARCELLO FUCHS CAMPOS GOUVEIA
Asses em: https://eccc.depa.pa.gov.br/epi/validarDoc.seam Código do documento: 02ff99d5-e7c0-4b7a-bc89-0314415e7fb4

| Código | Especificação | F.R. | Elemento | Modalidade | Grupo | Categoria Econômica |
|--------------|--|-----------|------------|------------|------------|---------------------|
| PODER | 02 PODER EXECUTIVO | | | | | |
| ORGÃO | 31 SECRETARIA DE EDUCAÇÃO E ESPORTES | | | | | |
| UNIDADE | 01 SECRETARIA DE EDUCAÇÃO E ESPORTES | | | | | |
| 3.0.00.00 | DESPESAS CORRENTES | 0.000.000 | | | | 142.000,00 |
| 3.3.00.00 | OUTRAS DESPESAS CORRENTES | 0.000.000 | | | 142.000,00 | |
| 3.3.50.00 | TRANSFERÊNCIAS A INSTITUIÇÕES PRIVADAS SEM FINS LUCRATIVOS | 0.000.000 | | 10.000,00 | | |
| 3.3.50.43 | SUBVENÇÕES SOCIAIS | 0.01.00 | 10.000,00 | | | |
| 3.3.90.00 | APLICAÇÕES DIRETAS | 0.000.000 | | 132.000,00 | | |
| 3.3.90.30 | MATERIAL DE CONSUMO | 0.01.00 | 34.000,00 | | | |
| 3.3.90.31 | PREMIAÇÕES CULTURAIS, ARTÍSTICAS, CIENTÍFICAS, DESPORTIVAS E | 0.01.00 | 50.000,00 | | | |
| 3.3.90.36 | OUTROS SERVIÇOS DE TERCEIROS - PESSOA FÍSICA | 0.01.00 | 14.000,00 | | | |
| 3.3.90.39 | OUTROS SERVIÇOS DE TERCEIROS - PESSOA JURÍDICA | 0.01.00 | 24.000,00 | | | |
| 3.3.90.93 | INDENIZAÇÕES E RESTITUIÇÕES | 0.01.00 | 10.000,00 | | | |
| 4.0.00.00 | DESPESAS DE CAPITAL | 0.000.000 | | | | 510.000,00 |
| 4.4.00.00 | INVESTIMENTOS | 0.000.000 | | | 510.000,00 | |
| 4.4.90.00 | APLICAÇÕES DIRETAS | 0.000.000 | | 510.000,00 | | |
| 4.4.90.51 | OBRAS E INSTALAÇÕES | 0.01.00 | 100.000,00 | | | |
| 4.4.90.51 | OBRAS E INSTALAÇÕES | 0.05.81 | 300.000,00 | | | |
| 4.4.90.51 | OBRAS E INSTALAÇÕES | 1.05.81 | 100.000,00 | | | |
| 4.4.90.52 | EQUIPAMENTOS E MATERIAL PERMANENTE | 0.01.00 | 10.000,00 | | | |
| TOTAL | | | | | | 652.000,00 |

**PREFEITURA MUNICIPAL DE PAUDALHO**

AV RAUL BANDEIRA, 21 - CNPJ:11097383/0001-84

Orçamento Programa - Exercício de 2023

NATUREZA DA DESPESA POR ORGÃO E UNIDADEAnexo 02
Página 18

Lei: 1058, Data: 07/12/2022

Documento Assinado Digitalmente por MARCELLO FUCHS CAMPOS GOUVEIA
Assesse em: https://epec.depaudalho.pa.br/epi/validaDoc.seam Código do documento: 02ff9d5-e7c0-4b7a-be69-030415e7fb4

| Código | Especificação | F.R. | Elemento | Modalidade | Grupo | Categoria Econômica |
|--------------|--|-----------|--------------|--------------|--------------|---------------------|
| PODER | 02 PODER EXECUTIVO | | | | | |
| ORGÃO | 32 SECRETARIA DE CULTURA, TURISMO, LAZER E JUVENTUDE | | | | | |
| UNIDADE | 01 SECRETARIA DE CULTURA, TURISMO, LAZER E JUVENTUDE | | | | | |
| 3.0.00.00 | DESPESAS CORRENTES | 0.000.000 | | | | 4.455.000,00 |
| 3.1.00.00 | PESSOAL E ENCARGOS SOCIAIS | 0.000.000 | | | 852.000,00 | |
| 3.1.90.00 | APLICAÇÕES DIRETAS | 0.000.000 | | 852.000,00 | | |
| 3.1.90.04 | CONTRATAÇÃO POR TEMPO DETERMINADO | 0.01.00 | 195.000,00 | | | |
| 3.1.90.11 | VENCIMENTOS E VANTAGENS FIXAS - PESSOAL CIVIL | 0.01.00 | 415.000,00 | | | |
| 3.1.90.13 | OBRIGAÇÕES PATRONAIS | 0.01.00 | 2.000,00 | | | |
| 3.1.90.94 | INDENIZAÇÕES E RESTITUIÇÕES TRABALHISTAS | 0.01.00 | 240.000,00 | | | |
| 3.3.00.00 | OUTRAS DESPESAS CORRENTES | 0.000.000 | | | 3.603.000,00 | |
| 3.3.50.00 | TRANSFERÊNCIAS A INSTITUIÇÕES PRIVADAS SEM FINS LUCRATIVOS | 0.000.000 | | 110.000,00 | | |
| 3.3.50.43 | SUBVENÇÕES SOCIAIS | 0.01.00 | 110.000,00 | | | |
| 3.3.90.00 | APLICAÇÕES DIRETAS | 0.000.000 | | 3.493.000,00 | | |
| 3.3.90.14 | DIÁRIAS - CIVIL | 0.01.00 | 15.000,00 | | | |
| 3.3.90.30 | MATERIAL DE CONSUMO | 0.01.00 | 77.000,00 | | | |
| 3.3.90.32 | MATERIAL, BEM OU SERVIÇO PARA DISTRIBUIÇÃO GRATUITA | 0.01.00 | 50.000,00 | | | |
| 3.3.90.36 | OUTROS SERVIÇOS DE TERCEIROS - PESSOA FÍSICA | 0.01.00 | 15.000,00 | | | |
| 3.3.90.36 | OUTROS SERVIÇOS DE TERCEIROS - PESSOA FÍSICA | 0.01.00 | 105.000,00 | | | |
| 3.3.90.39 | OUTROS SERVIÇOS DE TERCEIROS - PESSOA JURÍDICA | 0.01.00 | 3.176.000,00 | | | |
| 3.3.90.48 | OUTROS AUXÍLIOS FINANCEIROS A PESSOA FÍSICA | 0.01.00 | 50.000,00 | | | |
| 3.3.90.92 | DESPESAS DE EXERCÍCIOS ANTERIORES | 0.01.00 | 5.000,00 | | | |
| 4.0.00.00 | DESPESAS DE CAPITAL | 0.000.000 | | | | 130.000,00 |
| 4.4.00.00 | INVESTIMENTOS | 0.000.000 | | | 130.000,00 | |
| 4.4.90.00 | APLICAÇÕES DIRETAS | 0.000.000 | | 130.000,00 | | |
| 4.4.90.51 | OBRAS E INSTALAÇÕES | 0.01.00 | 50.000,00 | | | |
| 4.4.90.52 | EQUIPAMENTOS E MATERIAL PERMANENTE | 0.01.00 | 80.000,00 | | | |
| TOTAL | | | | | | 4.585.000,00 |

**PREFEITURA MUNICIPAL DE PAUDALHO**

AV RAUL BANDEIRA, 21 - CNPJ:11097383/0001-84

Orçamento Programa - Exercício de 2023

NATUREZA DA DESPESA POR ORGÃO E UNIDADEAnexo 02
Página 19

Lei: 1058, Data: 07/12/2022

Documento Assinado Digitalmente por MARCELLO FUCHS CAMPOS GOUVEIA
Acesse em: <https://eccc.depa.pa.gov.br/epi/validarDoc.seam> Código do documento: 02ff99d5-e7c0-4b7a-be69-93141415e7fb4

| Código | Especificação | F.R. | Elemento | Modalidade | Grupo | Categoria Econômica |
|--------------|--|-----------|------------|------------|------------|---------------------|
| 3.0.00.00 | DESPESAS CORRENTES | 0.000.000 | | | | 568.000,00 |
| 3.1.00.00 | PESSOAL E ENCARGOS SOCIAIS | 0.000.000 | | | 10.000,00 | |
| 3.1.90.00 | APLICAÇÕES DIRETAS | 0.000.000 | | 10.000,00 | | |
| 3.1.90.11 | VENCIMENTOS E VANTAGENS FIXAS - PESSOAL CIVIL | 0.01.30 | 8.000,00 | | | |
| 3.1.90.13 | OBRIGAÇÕES PATRONAIS | 0.01.30 | 2.000,00 | | | |
| 3.3.00.00 | OUTRAS DESPESAS CORRENTES | 0.000.000 | | | 558.000,00 | |
| 3.3.90.00 | APLICAÇÕES DIRETAS | 0.000.000 | | 558.000,00 | | |
| 3.3.90.14 | DIÁRIAS - CIVIL | 0.01.30 | 1.000,00 | | | |
| 3.3.90.30 | MATERIAL DE CONSUMO | 0.01.30 | 66.000,00 | | | |
| 3.3.90.33 | PASSAGENS E DESPESAS COM LOCOMOÇÃO | 0.01.30 | 8.000,00 | | | |
| 3.3.90.34 | OUTRAS DESPESAS DE PESSOAL DECORRENTES DE CONTRATOS DE | 0.01.30 | 8.000,00 | | | |
| 3.3.90.35 | SERVIÇOS DE CONSULTORIA | 0.01.30 | 93.000,00 | | | |
| 3.3.90.36 | OUTROS SERVIÇOS DE TERCEIROS - PESSOA FÍSICA | 0.01.30 | 136.000,00 | | | |
| 3.3.90.37 | LOCAÇÃO DE MÃO-DE-OBRA | 0.01.30 | 8.000,00 | | | |
| 3.3.90.39 | OUTROS SERVIÇOS DE TERCEIROS - PESSOA JURÍDICA | 0.01.30 | 214.000,00 | | | |
| 3.3.90.47 | OBRIGAÇÕES TRIBUTÁRIAS E CONTRIBUTIVAS | 0.01.30 | 12.000,00 | | | |
| 3.3.90.92 | DESPESAS DE EXERCÍCIOS ANTERIORES | 0.01.30 | 10.000,00 | | | |
| 3.3.90.93 | INDENIZAÇÕES E RESTITUIÇÕES | 0.01.30 | 2.000,00 | | | |
| 4.0.00.00 | DESPESAS DE CAPITAL | 0.000.000 | | | | 8.000,00 |
| 4.4.00.00 | INVESTIMENTOS | 0.000.000 | | | 4.000,00 | |
| 4.4.90.00 | APLICAÇÕES DIRETAS | 0.000.000 | | 4.000,00 | | |
| 4.4.90.51 | OBRAS E INSTALAÇÕES | 0.01.30 | 2.000,00 | | | |
| 4.4.90.52 | EQUIPAMENTOS E MATERIAL PERMANENTE | 0.01.30 | 2.000,00 | | | |
| 4.6.00.00 | AMORTIZAÇÃO DA DÍVIDA | 0.000.000 | | | 4.000,00 | |
| 4.6.90.00 | APLICAÇÕES DIRETAS | 0.000.000 | | 4.000,00 | | |
| 4.6.90.71 | PRINCIPAL DA DÍVIDA CONTRATUAL RESGATADA | 0.01.30 | 4.000,00 | | | |
| TOTAL | | | | | | 576.000,00 |

**PREFEITURA MUNICIPAL DE PAUDALHO**

AV RAUL BANDEIRA, 21 - CNPJ:11097383/0001-84

Orçamento Programa - Exercício de 2023

NATUREZA DA DESPESA POR ORGÃO E UNIDADEAnexo 02
Página 20

Lei: 1058, Data: 07/12/2022

Documento Assinado Digitalmente por MARCELLO FUCHS CAMPOS GOUVEIA
Acesse em: <https://epec.depaudalho.pa.br/epi/validador.seam> Código do documento: 02ff9d5-e7-c0-4b7a-be69-03141415e7fb4

| Código | Especificação | F.R. | Elemento | Modalidade | Grupo | Categoria Econômica |
|--------------|--|-----------|-----------|------------|-----------|---------------------|
| PODER | 02 PODER EXECUTIVO | | | | | |
| ORGÃO | 34 COMUPE | | | | | |
| UNIDADE | 00 COMUPE | | | | | |
| 3.0.00.00 | DESPESAS CORRENTES | 0.000.000 | | | | 90.690.00 |
| 3.1.00.00 | PESSOAL E ENCARGOS SOCIAIS | 0.000.000 | | | 34.099,80 | |
| 3.1.90.00 | APLICAÇÕES DIRETAS | 0.000.000 | | 34.099,80 | | |
| 3.1.90.04 | CONTRATAÇÃO POR TEMPO DETERMINADO | 0.01.29 | 4.500,00 | | | |
| 3.1.90.11 | VENCIMENTOS E VANTAGENS FIXAS - PESSOAL CIVIL | 0.01.29 | 16.199,80 | | | |
| 3.1.90.13 | OBRIGAÇÕES PATRONAIS | 0.01.29 | 5.500,00 | | | |
| 3.1.90.91 | SENTENÇAS JUDICIAIS | 0.01.29 | 3.000,00 | | | |
| 3.1.90.92 | DESPESAS DE EXERCÍCIOS ANTERIORES | 0.01.29 | 2.500,00 | | | |
| 3.1.90.94 | INDENIZAÇÕES E RESTITUIÇÕES TRABALHISTAS | 0.01.29 | 1.600,00 | | | |
| 3.1.90.96 | RESSARCIMENTO DE DESPESAS DE PESSOAL REQUISITADO | 0.01.29 | 800,00 | | | |
| 3.3.00.00 | OUTRAS DESPESAS CORRENTES | 0.000.000 | | | 56.596,75 | |
| 3.3.90.00 | APLICAÇÕES DIRETAS | 0.000.000 | | 56.596,75 | | |
| 3.3.90.14 | DIÁRIAS - CIVIL | 0.01.29 | 1.500,00 | | | |
| 3.3.90.30 | MATERIAL DE CONSUMO | 0.01.29 | 10.251,12 | | | |
| 3.3.90.33 | PASSAGENS E DESPESAS COM LOCOMOÇÃO | 0.01.29 | 1.500,00 | | | |
| 3.3.90.34 | OUTRAS DESPESAS DE PESSOAL DECORRENTES DE CONTRATOS DE | 0.01.29 | 1.300,00 | | | |
| 3.3.90.35 | SERVIÇOS DE CONSULTORIA | 0.01.29 | 13.251,12 | | | |
| 3.3.90.36 | OUTROS SERVIÇOS DE TERCEIROS - PESSOA FÍSICA | 0.01.29 | 5.447,69 | | | |
| 3.3.90.37 | LOCAÇÃO DE MÃO-DE-OBRA | 0.01.29 | 500,00 | | | |
| 3.3.90.39 | OUTROS SERVIÇOS DE TERCEIROS - PESSOA JURÍDICA | 0.01.29 | 13.246,82 | | | |
| 3.3.90.46 | AUXÍLIO ALIMENTAÇÃO | 0.01.29 | 4.100,00 | | | |
| 3.3.90.47 | OBRIGAÇÕES TRIBUTÁRIAS E CONTRIBUTIVAS | 0.01.29 | 1.500,00 | | | |
| 3.3.90.92 | DESPESAS DE EXERCÍCIOS ANTERIORES | 0.01.29 | 3.000,00 | | | |
| 3.3.90.93 | INDENIZAÇÕES E RESTITUIÇÕES | 0.01.29 | 1.000,00 | | | |
| 4.0.00.00 | DESPESAS DE CAPITAL | 0.000.000 | | | | 9.004,50 |
| 4.4.00.00 | INVESTIMENTOS | 0.000.000 | | | 9.004,50 | |
| 4.4.90.00 | APLICAÇÕES DIRETAS | 0.000.000 | | 9.004,50 | | |
| 4.4.90.51 | OBRAS E INSTALAÇÕES | 0.01.29 | 2.500,00 | | | |
| 4.4.90.52 | EQUIPAMENTOS E MATERIAL PERMANENTE | 0.01.29 | 4.004,50 | | | |
| 4.4.90.61 | AQUISIÇÃO DE IMÓVEIS | 0.01.29 | 2.500,00 | | | |
| TOTAL | | | | | | 99.701,05 |

**PREFEITURA MUNICIPAL DE PAUDALHO**

AV RAUL BANDEIRA, 21 - CNPJ:11097383/0001-84

Orçamento Programa - Exercício de 2023

NATUREZA DA DESPESA POR ORGÃO E UNIDADEAnexo 02
Página 21

Lei: 1058, Data: 07/12/2022

Documento Assinado Digitalmente por MARCELLO FUCHS CAMPOS GOUVEIA
Acesse em: <https://eccc.depa.pa.gov.br/validador/validador.jspx> Código do documento: 02ff99d5-e7c0-4b7a-be69-0314415e7fb4

| Código | Especificação | F.R. | Elemento | Modalidade | Grupo | Categoria Econômica |
|-----------|--|-----------|---------------|---------------|---------------|---------------------|
| PODER | 03 ENTIDADE SUPERVISIONADA | | | | | |
| ORGÃO | 01 FUNDO MUNICIPAL DE SAÚDE | | | | | |
| UNIDADE | 00 FUNDO MUNICIPAL DE SAÚDE | | | | | |
| 3.0.00.00 | DESPESAS CORRENTES | 0.000.000 | | | | 53.800.000,00 |
| 3.1.00.00 | PESSOAL E ENCARGOS SOCIAIS | 0.000.000 | | | 40.210.000,00 | |
| 3.1.90.00 | APLICAÇÕES DIRETAS | 0.000.000 | | 40.210.000,00 | | |
| 3.1.90.04 | CONTRATAÇÃO POR TEMPO DETERMINADO | 0.01.00 | 6.000.000,00 | | | |
| 3.1.90.04 | CONTRATAÇÃO POR TEMPO DETERMINADO | 1.05.04 | 10.890.000,00 | | | |
| 3.1.90.04 | CONTRATAÇÃO POR TEMPO DETERMINADO | 1.05.04 | 80.000,00 | | | |
| 3.1.90.11 | VENCIMENTOS E VANTAGENS FIXAS - PESSOAL CIVIL | 0.01.00 | 5.900.000,00 | | | |
| 3.1.90.11 | VENCIMENTOS E VANTAGENS FIXAS - PESSOAL CIVIL | 1.05.04 | 1.605.000,00 | | | |
| 3.1.90.11 | VENCIMENTOS E VANTAGENS FIXAS - PESSOAL CIVIL | 1.05.04 | 2.100.000,00 | | | |
| 3.1.90.13 | OBRIGAÇÕES PATRONAIS | 0.01.00 | 3.000.000,00 | | | |
| 3.1.90.13 | OBRIGAÇÕES PATRONAIS | 1.05.04 | 4.000.000,00 | | | |
| 3.1.90.91 | SENTENÇAS JUDICIAIS | 0.01.00 | 5.000,00 | | | |
| 3.1.90.94 | INDENIZAÇÕES E RESTITUIÇÕES TRABALHISTAS | 0.01.00 | 500.000,00 | | | |
| 3.1.90.94 | INDENIZAÇÕES E RESTITUIÇÕES TRABALHISTAS | 0.01.00 | 2.250.000,00 | | | |
| 3.1.90.94 | INDENIZAÇÕES E RESTITUIÇÕES TRABALHISTAS | 1.05.04 | 700.000,00 | | | |
| 3.1.90.94 | INDENIZAÇÕES E RESTITUIÇÕES TRABALHISTAS | 1.05.04 | 3.180.000,00 | | | |
| 3.3.00.00 | OUTRAS DESPESAS CORRENTES | 0.000.000 | | | 13.590.000,00 | |
| 3.3.50.00 | TRANSFERÊNCIAS A INSTITUIÇÕES PRIVADAS SEM FINS LUCRATIVOS | 0.000.000 | | 50.000,00 | | |
| 3.3.50.43 | SUBVENÇÕES SOCIAIS | 0.01.00 | 50.000,00 | | | |
| 3.3.90.00 | APLICAÇÕES DIRETAS | 0.000.000 | | 13.540.000,00 | | |
| 3.3.90.14 | DIÁRIAS - CIVIL | 0.01.00 | 10.000,00 | | | |
| 3.3.90.14 | DIÁRIAS - CIVIL | 0.01.00 | 30.000,00 | | | |
| 3.3.90.30 | MATERIAL DE CONSUMO | 0.01.00 | 3.645.000,00 | | | |
| 3.3.90.30 | MATERIAL DE CONSUMO | 1.05.04 | 60.000,00 | | | |
| 3.3.90.30 | MATERIAL DE CONSUMO | 1.05.04 | 2.585.000,00 | | | |
| 3.3.90.30 | MATERIAL DE CONSUMO | 1.05.04 | 5.000,00 | | | |
| 3.3.90.30 | MATERIAL DE CONSUMO | 2.02.26 | 700.000,00 | | | |
| 3.3.90.32 | MATERIAL, BEM OU SERVIÇO PARA DISTRIBUIÇÃO GRATUITA | 0.01.00 | 135.000,00 | | | |
| 3.3.90.32 | MATERIAL, BEM OU SERVIÇO PARA DISTRIBUIÇÃO GRATUITA | 1.05.04 | 1.300.000,00 | | | |
| 3.3.90.32 | MATERIAL, BEM OU SERVIÇO PARA DISTRIBUIÇÃO GRATUITA | 2.02.26 | 800.000,00 | | | |
| 3.3.90.36 | OUTROS SERVIÇOS DE TERCEIROS - PESSOA FÍSICA | 0.01.00 | 425.000,00 | | | |
| 3.3.90.36 | OUTROS SERVIÇOS DE TERCEIROS - PESSOA FÍSICA | 1.05.04 | 20.000,00 | | | |
| 3.3.90.36 | OUTROS SERVIÇOS DE TERCEIROS - PESSOA FÍSICA | 1.05.04 | 450.000,00 | | | |
| 3.3.90.36 | OUTROS SERVIÇOS DE TERCEIROS - PESSOA FÍSICA | 1.05.04 | 5.000,00 | | | |
| 3.3.90.39 | OUTROS SERVIÇOS DE TERCEIROS - PESSOA JURÍDICA | 0.01.00 | 1.800.000,00 | | | |
| 3.3.90.39 | OUTROS SERVIÇOS DE TERCEIROS - PESSOA JURÍDICA | 1.05.04 | 70.000,00 | | | |
| 3.3.90.39 | OUTROS SERVIÇOS DE TERCEIROS - PESSOA JURÍDICA | 1.05.04 | 1.275.000,00 | | | |
| 3.3.90.39 | OUTROS SERVIÇOS DE TERCEIROS - PESSOA JURÍDICA | 1.05.04 | 10.000,00 | | | |
| 3.3.90.47 | OBRIGAÇÕES TRIBUTÁRIAS E CONTRIBUTIVAS | 0.01.00 | 20.000,00 | | | |
| 3.3.90.91 | SENTENÇAS JUDICIAIS | 0.01.00 | 5.000,00 | | | |
| 3.3.90.92 | DESPESAS DE EXERCÍCIOS ANTERIORES | 0.01.00 | 70.000,00 | | | |
| 3.3.90.93 | INDENIZAÇÕES E RESTITUIÇÕES | 0.01.00 | 120.000,00 | | | |
| 4.0.00.00 | DESPESAS DE CAPITAL | 0.000.000 | | | | 5.460.000,00 |
| 4.4.00.00 | INVESTIMENTOS | 0.000.000 | | | 5.425.000,00 | |
| 4.4.90.00 | APLICAÇÕES DIRETAS | 0.000.000 | | 5.425.000,00 | | |
| 4.4.90.51 | OBRAS E INSTALAÇÕES | 0.01.00 | 300.000,00 | | | |



PREFEITURA MUNICIPAL DE PAUDALHO

AV RAUL BANDEIRA, 21 - CNPJ:11097383/0001-84

Orçamento Programa - Exercício de 2023

NATUREZA DA DESPESA POR ORGÃO E UNIDADE

Anexo 02
Página 22

Lei: 1058, Data: 07/12/2022



Documento Assinado Digitalmente por: MARCELLO FUCHS CAMPOS GOUVEIA
Acesse em: https://epec.depa.pa.gov.br/epi/validador.seam Código do documento: 02f99215-e7c0-4b7a-be69-03141415e7fb4

| PODER 03 ENTIDADE SUPERVISIONADA | | | | | |
|-------------------------------------|--|-----------|--------------|------------|----------------------|
| ORGÃO 01 FUNDO MUNICIPAL DE SAÚDE | | | | | |
| UNIDADE 00 FUNDO MUNICIPAL DE SAÚDE | | | | | |
| Código | Especificação | F.R. | Elemento | Modalidade | Grupo |
| | | | | | Categoria Econômica |
| 4.4.90.51 | OBRAS E INSTALAÇÕES | 1.01.00 | 200.000,00 | | |
| 4.4.90.51 | OBRAS E INSTALAÇÕES | 1.02.26 | 1.700.000,00 | | |
| 4.4.90.51 | OBRAS E INSTALAÇÕES | 1.05.34 | 600.000,00 | | |
| 4.4.90.51 | OBRAS E INSTALAÇÕES | 1.05.84 | 600.000,00 | | |
| 4.4.90.52 | EQUIPAMENTOS E MATERIAL PERMANENTE | 0.01.00 | 300.000,00 | | |
| 4.4.90.52 | EQUIPAMENTOS E MATERIAL PERMANENTE | 1.01.00 | 200.000,00 | | |
| 4.4.90.52 | EQUIPAMENTOS E MATERIAL PERMANENTE | 1.02.26 | 400.000,00 | | |
| 4.4.90.52 | EQUIPAMENTOS E MATERIAL PERMANENTE | 1.05.34 | 925.000,00 | | |
| 4.4.90.52 | EQUIPAMENTOS E MATERIAL PERMANENTE | 1.05.84 | 200.000,00 | | |
| 4.6.00.00 | AMORTIZAÇÃO DA DÍVIDA | 0.000.000 | | | 35.000,00 |
| 4.6.90.00 | APLICAÇÕES DIRETAS | 0.000.000 | | 35.000,00 | |
| 4.6.90.71 | PRINCIPAL DA DÍVIDA CONTRATUAL RESGATADA | 0.01.00 | 35.000,00 | | |
| TOTAL | | | | | 59.260.000,00 |

**PREFEITURA MUNICIPAL DE PAUDALHO**

AV RAUL BANDEIRA, 21 - CNPJ:11097383/0001-84

Orçamento Programa - Exercício de 2023

NATUREZA DA DESPESA POR ORGÃO E UNIDADEAnexo 02
Página 23

Lei: 1058, Data: 07/12/2022

Documento Assinado Digitalmente por MARCELLO FUCHS CAMPOS GOUVEIA
Acesse em: <https://eccc.depa.pa.gov.br/epi/validaDoc.seam> Código do documento: 02ff99d5-e7c0-4b7a-be69-03141415e7fb4

| Código | Especificação | F.R. | Elemento | Modalidade | Grupo | Categoria Econômica |
|-----------|--|-----------|------------|--------------|--------------|---------------------|
| PODER | 03 ENTIDADE SUPERVISIONADA | | | | | |
| ORGÃO | 02 FUNDO MUNICIPAL DE ASSISTÊNCIA SOCIAL | | | | | |
| UNIDADE | 01 FUNDO MUNICIPAL DE ASSISTÊNCIA SOCIAL | | | | | |
| 3.0.00.00 | DESPESAS CORRENTES | 0.000.000 | | | | 7.480.000,00 |
| 3.1.00.00 | PESSOAL E ENCARGOS SOCIAIS | 0.000.000 | | | 3.827.000,00 | |
| 3.1.90.00 | APLICAÇÕES DIRETAS | 0.000.000 | | 3.827.000,00 | | |
| 3.1.90.04 | CONTRATAÇÃO POR TEMPO DETERMINADO | 0.01.00 | 260.000,00 | | | |
| 3.1.90.04 | CONTRATAÇÃO POR TEMPO DETERMINADO | 1.05.05 | 965.000,00 | | | |
| 3.1.90.04 | CONTRATAÇÃO POR TEMPO DETERMINADO | 1.05.05 | 250.000,00 | | | |
| 3.1.90.11 | VENCIMENTOS E VANTAGENS FIXAS - PESSOAL CIVIL | 0.01.00 | 800.000,00 | | | |
| 3.1.90.11 | VENCIMENTOS E VANTAGENS FIXAS - PESSOAL CIVIL | 1.05.05 | 610.000,00 | | | |
| 3.1.90.13 | OBRIGAÇÕES PATRONAIS | 0.01.00 | 100.000,00 | | | |
| 3.1.90.13 | OBRIGAÇÕES PATRONAIS | 1.05.05 | 282.000,00 | | | |
| 3.1.90.13 | OBRIGAÇÕES PATRONAIS | 1.05.05 | 30.000,00 | | | |
| 3.1.90.91 | SENTENÇAS JUDICIAIS | 0.01.00 | 10.000,00 | | | |
| 3.1.90.94 | INDENIZAÇÕES E RESTITUIÇÕES TRABALHISTAS | 0.01.00 | 105.000,00 | | | |
| 3.1.90.94 | INDENIZAÇÕES E RESTITUIÇÕES TRABALHISTAS | 1.05.05 | 365.000,00 | | | |
| 3.1.90.94 | INDENIZAÇÕES E RESTITUIÇÕES TRABALHISTAS | 1.05.05 | 50.000,00 | | | |
| 3.3.00.00 | OUTRAS DESPESAS CORRENTES | 0.000.000 | | | 3.653.000,00 | |
| 3.3.50.00 | TRANSFERÊNCIAS A INSTITUIÇÕES PRIVADAS SEM FINS LUCRATIVOS | 0.000.000 | | 125.000,00 | | |
| 3.3.50.43 | SUBVENÇÕES SOCIAIS | 0.01.00 | 125.000,00 | | | |
| 3.3.90.00 | APLICAÇÕES DIRETAS | 0.000.000 | | 3.528.000,00 | | |
| 3.3.90.14 | DIÁRIAS - CIVIL | 0.01.00 | 25.000,00 | | | |
| 3.3.90.14 | DIÁRIAS - CIVIL | 1.05.05 | 3.000,00 | | | |
| 3.3.90.30 | MATERIAL DE CONSUMO | 0.01.00 | 295.000,00 | | | |
| 3.3.90.30 | MATERIAL DE CONSUMO | 1.01.00 | 20.000,00 | | | |
| 3.3.90.30 | MATERIAL DE CONSUMO | 1.05.05 | 421.000,00 | | | |
| 3.3.90.30 | MATERIAL DE CONSUMO | 2.02.15 | 135.000,00 | | | |
| 3.3.90.32 | MATERIAL, BEM OU SERVIÇO PARA DISTRIBUIÇÃO GRATUITA | 0.01.00 | 205.000,00 | | | |
| 3.3.90.32 | MATERIAL, BEM OU SERVIÇO PARA DISTRIBUIÇÃO GRATUITA | 1.05.05 | 100.000,00 | | | |
| 3.3.90.33 | PASSAGENS E DESPESAS COM LOCOMOÇÃO | 0.01.00 | 5.000,00 | | | |
| 3.3.90.36 | OUTROS SERVIÇOS DE TERCEIROS - PESSOA FÍSICA | 0.01.00 | 175.000,00 | | | |
| 3.3.90.36 | OUTROS SERVIÇOS DE TERCEIROS - PESSOA FÍSICA | 1.05.05 | 52.000,00 | | | |
| 3.3.90.36 | OUTROS SERVIÇOS DE TERCEIROS - PESSOA FÍSICA | 1.05.05 | 30.000,00 | | | |
| 3.3.90.36 | OUTROS SERVIÇOS DE TERCEIROS - PESSOA FÍSICA | 2.02.15 | 35.000,00 | | | |
| 3.3.90.39 | OUTROS SERVIÇOS DE TERCEIROS - PESSOA JURÍDICA | 0.01.00 | 567.000,00 | | | |
| 3.3.90.39 | OUTROS SERVIÇOS DE TERCEIROS - PESSOA JURÍDICA | 1.05.05 | 769.000,00 | | | |
| 3.3.90.39 | OUTROS SERVIÇOS DE TERCEIROS - PESSOA JURÍDICA | 2.02.15 | 95.000,00 | | | |
| 3.3.90.48 | OUTROS AUXÍLIOS FINANCEIROS A PESSOA FÍSICA | 0.01.00 | 530.000,00 | | | |
| 3.3.90.92 | DESPESAS DE EXERCÍCIOS ANTERIORES | 0.01.00 | 16.000,00 | | | |
| 3.3.90.93 | INDENIZAÇÕES E RESTITUIÇÕES | 0.01.00 | 50.000,00 | | | |
| 4.0.00.00 | DESPESAS DE CAPITAL | 0.000.000 | | | | 520.000,00 |
| 4.4.00.00 | INVESTIMENTOS | 0.000.000 | | | 480.000,00 | |
| 4.4.90.00 | APLICAÇÕES DIRETAS | 0.000.000 | | 480.000,00 | | |
| 4.4.90.51 | OBRAS E INSTALAÇÕES | 0.01.00 | 150.000,00 | | | |
| 4.4.90.52 | EQUIPAMENTOS E MATERIAL PERMANENTE | 0.01.00 | 180.000,00 | | | |
| 4.4.90.52 | EQUIPAMENTOS E MATERIAL PERMANENTE | 1.05.05 | 40.000,00 | | | |
| 4.4.90.52 | EQUIPAMENTOS E MATERIAL PERMANENTE | 2.02.15 | 110.000,00 | | | |
| 4.5.00.00 | INVERSÕES FINANCEIRAS | 0.000.000 | | | 40.000,00 | |



PREFEITURA MUNICIPAL DE PAUDALHO

AV RAUL BANDEIRA, 21 - CNPJ:11097383/0001-84

Orçamento Programa - Exercício de 2023

NATUREZA DA DESPESA POR ORGÃO E UNIDADE

Anexo 02
Página 24

Lei: 1058, Data: 07/12/2022



Documento Assinado Digitalmente por: MARCELO FUCHS CAMPOS GOUVEIA
Acesse em: <https://epec.depa.br/epv/validarDoc.aspx?CodigoDoDocumento:02ff99d5-e7c0-4b7a-be69-0314415e7fb4>

| Código | Especificação | F.R. | Elemento | Modalidade | Grupo | Categoria Econômica |
|--------------|--|-----------|-----------|------------|-------|---------------------|
| PODER | 03 ENTIDADE SUPERVISIONADA | | | | | |
| ORGÃO | 02 FUNDO MUNICIPAL DE ASSISTÊNCIA SOCIAL | | | | | |
| UNIDADE | 01 FUNDO MUNICIPAL DE ASSISTÊNCIA SOCIAL | | | | | |
| 4.5.90.00 | APLICAÇÕES DIRETAS | 0.000.000 | | 40.000,00 | | |
| 4.5.90.61 | AQUISIÇÃO DE IMÓVEIS | 0.01.00 | 20.000,00 | | | |
| 4.5.90.61 | AQUISIÇÃO DE IMÓVEIS | 1.05.05 | 20.000,00 | | | |
| TOTAL | | | | | | 8.000.000,00 |



PREFEITURA MUNICIPAL DE PAUDALHO

AV RAUL BANDEIRA, 21 - CNPJ:11097383/0001-84

Orçamento Programa - Exercício de 2023

NATUREZA DA DESPESA POR ORGÃO E UNIDADE

Anexo 02
Página 25

Lei: 1058, Data: 07/12/2022



Documento Assinado Digitalmente por MARCELLO FUCHS CAMPOS GOUVEIA
Acesse em: https://epec.depa.pa.br/epi/validaDoc.seam Código do documento: 02ff99d5-e7c0-4b7a-be69-03141415e7fb4

| PODER | | 03 ENTIDADE SUPERVISIONADA | | | | | |
|-----------|---|--------------------------------|---------------|---------------|---------------|---------------------|--|
| ORGÃO | | 03 FUNDO MUNICIPAL DE EDUCAÇÃO | | | | | |
| UNIDADE | | 01 FUNDO MUNICIPAL DE EDUCAÇÃO | | | | | |
| Código | Especificação | F.R. | Elemento | Modalidade | Grupo | Categoria Econômica | |
| 3.0.00.00 | DESPESAS CORRENTES | 0.000.000 | | | | 68.055.000 | |
| 3.1.00.00 | PESSOAL E ENCARGOS SOCIAIS | 0.000.000 | | | 50.948.000,00 | | |
| 3.1.90.00 | APLICAÇÕES DIRETAS | 0.000.000 | | 50.948.000,00 | | | |
| 3.1.90.04 | CONTRATAÇÃO POR TEMPO DETERMINADO | 0.01.00 | 79.000,00 | | | | |
| 3.1.90.04 | CONTRATAÇÃO POR TEMPO DETERMINADO | 1.05.09 | 70.000,00 | | | | |
| 3.1.90.04 | CONTRATAÇÃO POR TEMPO DETERMINADO | 1.05.09 | 100.000,00 | | | | |
| 3.1.90.04 | CONTRATAÇÃO POR TEMPO DETERMINADO | 1.05.09 | 9.344.000,00 | | | | |
| 3.1.90.11 | VENCIMENTOS E VANTAGENS FIXAS - PESSOAL CIVIL | 0.01.00 | 160.000,00 | | | | |
| 3.1.90.11 | VENCIMENTOS E VANTAGENS FIXAS - PESSOAL CIVIL | 1.05.09 | 250.000,00 | | | | |
| 3.1.90.11 | VENCIMENTOS E VANTAGENS FIXAS - PESSOAL CIVIL | 1.05.09 | 3.100.000,00 | | | | |
| 3.1.90.11 | VENCIMENTOS E VANTAGENS FIXAS - PESSOAL CIVIL | 1.05.09 | 22.080.000,00 | | | | |
| 3.1.90.11 | VENCIMENTOS E VANTAGENS FIXAS - PESSOAL CIVIL | 1.05.09 | 5.840.000,00 | | | | |
| 3.1.90.13 | OBRIGAÇÕES PATRONAIS | 0.01.00 | 5.000.000,00 | | | | |
| 3.1.90.13 | OBRIGAÇÕES PATRONAIS | 0.01.00 | 50.000,00 | | | | |
| 3.1.90.13 | OBRIGAÇÕES PATRONAIS | 1.05.09 | 695.000,00 | | | | |
| 3.1.90.13 | OBRIGAÇÕES PATRONAIS | 1.05.09 | 2.506.000,00 | | | | |
| 3.1.90.92 | DESPESAS DE EXERCÍCIOS ANTERIORES | 0.01.00 | 20.000,00 | | | | |
| 3.1.90.92 | DESPESAS DE EXERCÍCIOS ANTERIORES | 0.01.00 | 5.000,00 | | | | |
| 3.1.90.94 | INDENIZAÇÕES E RESTITUIÇÕES TRABALHISTAS | 0.01.00 | 79.000,00 | | | | |
| 3.1.90.94 | INDENIZAÇÕES E RESTITUIÇÕES TRABALHISTAS | 0.01.00 | 30.000,00 | | | | |
| 3.1.90.94 | INDENIZAÇÕES E RESTITUIÇÕES TRABALHISTAS | 1.05.09 | 40.000,00 | | | | |
| 3.1.90.94 | INDENIZAÇÕES E RESTITUIÇÕES TRABALHISTAS | 1.05.09 | 1.500.000,00 | | | | |
| 3.3.00.00 | OUTRAS DESPESAS CORRENTES | 0.000.000 | | | 17.107.000,00 | | |
| 3.3.90.00 | APLICAÇÕES DIRETAS | 0.000.000 | | 17.107.000,00 | | | |
| 3.3.90.14 | DIÁRIAS - CIVIL | 0.01.00 | 45.000,00 | | | | |
| 3.3.90.14 | DIÁRIAS - CIVIL | 0.01.00 | 10.000,00 | | | | |
| 3.3.90.30 | MATERIAL DE CONSUMO | 0.01.00 | 925.000,00 | | | | |
| 3.3.90.30 | MATERIAL DE CONSUMO | 0.01.00 | 367.000,00 | | | | |
| 3.3.90.30 | MATERIAL DE CONSUMO | 0.01.00 | 120.000,00 | | | | |
| 3.3.90.30 | MATERIAL DE CONSUMO | 1.05.09 | 20.000,00 | | | | |
| 3.3.90.30 | MATERIAL DE CONSUMO | 1.05.09 | 200.000,00 | | | | |
| 3.3.90.30 | MATERIAL DE CONSUMO | 1.05.09 | 900.000,00 | | | | |
| 3.3.90.30 | MATERIAL DE CONSUMO | 1.05.09 | 60.000,00 | | | | |
| 3.3.90.30 | MATERIAL DE CONSUMO | 1.05.14 | 800.000,00 | | | | |
| 3.3.90.30 | MATERIAL DE CONSUMO | 1.05.16 | 11.000,00 | | | | |
| 3.3.90.30 | MATERIAL DE CONSUMO | 1.05.17 | 20.000,00 | | | | |
| 3.3.90.30 | MATERIAL DE CONSUMO | 1.05.21 | 415.000,00 | | | | |
| 3.3.90.30 | MATERIAL DE CONSUMO | 1.05.21 | 700.000,00 | | | | |
| 3.3.90.32 | MATERIAL, BEM OU SERVIÇO PARA DISTRIBUIÇÃO GRATUITA | 0.01.00 | 1.010.000,00 | | | | |
| 3.3.90.35 | SERVIÇOS DE CONSULTORIA | 0.01.00 | 15.000,00 | | | | |
| 3.3.90.36 | OUTROS SERVIÇOS DE TERCEIROS - PESSOA FÍSICA | 0.01.00 | 215.000,00 | | | | |
| 3.3.90.36 | OUTROS SERVIÇOS DE TERCEIROS - PESSOA FÍSICA | 0.01.00 | 150.000,00 | | | | |
| 3.3.90.36 | OUTROS SERVIÇOS DE TERCEIROS - PESSOA FÍSICA | 1.05.09 | 40.000,00 | | | | |
| 3.3.90.36 | OUTROS SERVIÇOS DE TERCEIROS - PESSOA FÍSICA | 1.05.09 | 100.000,00 | | | | |
| 3.3.90.36 | OUTROS SERVIÇOS DE TERCEIROS - PESSOA FÍSICA | 1.05.09 | 330.000,00 | | | | |
| 3.3.90.36 | OUTROS SERVIÇOS DE TERCEIROS - PESSOA FÍSICA | 1.05.16 | 2.000,00 | | | | |

**PREFEITURA MUNICIPAL DE PAUDALHO**

AV RAUL BANDEIRA, 21 - CNPJ:11097383/0001-84

Orçamento Programa - Exercício de 2023

NATUREZA DA DESPESA POR ORGÃO E UNIDADEAnexo 02
Página 26

Lei: 1058, Data: 07/12/2022

Documento Assinado Digitalmente por: MARCELLO FUCHS CAMPOS GOUVEIA
Acesse em: <https://eccc.depa.pa.gov.br/epi/validarDoc.seam> Código do documento: 02ff99d5-e7c0-4b7a-b899-0314415e7fb4

| PODER | | 03 ENTIDADE SUPERVISIONADA | | | | | |
|--------------|--|--------------------------------|--------------|---------------|---------------|---------------------|----------------------|
| ORGÃO | | 03 FUNDO MUNICIPAL DE EDUCAÇÃO | | | | | |
| UNIDADE | | 01 FUNDO MUNICIPAL DE EDUCAÇÃO | | | | | |
| Código | Especificação | F.R. | Elemento | Modalidade | Grupo | Categoria Econômica | |
| 3.3.90.36 | OUTROS SERVIÇOS DE TERCEIROS - PESSOA FÍSICA | 1.05.21 | 5.000,00 | | | | |
| 3.3.90.39 | OUTROS SERVIÇOS DE TERCEIROS - PESSOA JURÍDICA | 0.01.00 | 1.080.000,00 | | | | |
| 3.3.90.39 | OUTROS SERVIÇOS DE TERCEIROS - PESSOA JURÍDICA | 0.01.00 | 560.000,00 | | | | |
| 3.3.90.39 | OUTROS SERVIÇOS DE TERCEIROS - PESSOA JURÍDICA | 0.01.00 | 2.000.000,00 | | | | |
| 3.3.90.39 | OUTROS SERVIÇOS DE TERCEIROS - PESSOA JURÍDICA | 1.05.09 | 75.000,00 | | | | |
| 3.3.90.39 | OUTROS SERVIÇOS DE TERCEIROS - PESSOA JURÍDICA | 1.05.09 | 100.000,00 | | | | |
| 3.3.90.39 | OUTROS SERVIÇOS DE TERCEIROS - PESSOA JURÍDICA | 1.05.09 | 4.250.000,00 | | | | |
| 3.3.90.39 | OUTROS SERVIÇOS DE TERCEIROS - PESSOA JURÍDICA | 1.05.16 | 2.000,00 | | | | |
| 3.3.90.39 | OUTROS SERVIÇOS DE TERCEIROS - PESSOA JURÍDICA | 1.05.17 | 400.000,00 | | | | |
| 3.3.90.39 | OUTROS SERVIÇOS DE TERCEIROS - PESSOA JURÍDICA | 1.05.21 | 900.000,00 | | | | |
| 3.3.90.39 | OUTROS SERVIÇOS DE TERCEIROS - PESSOA JURÍDICA | 2.02.20 | 700.000,00 | | | | |
| 3.3.90.47 | OBRIGAÇÕES TRIBUTÁRIAS E CONTRIBUTIVAS | 0.01.00 | 15.000,00 | | | | |
| 3.3.90.91 | SENTENÇAS JUDICIAIS | 0.01.00 | 300.000,00 | | | | |
| 3.3.90.91 | SENTENÇAS JUDICIAIS | 0.01.00 | 30.000,00 | | | | |
| 3.3.90.92 | DESPESAS DE EXERCÍCIOS ANTERIORES | 0.01.00 | 15.000,00 | | | | |
| 3.3.90.93 | INDENIZAÇÕES E RESTITUIÇÕES | 0.01.00 | 200.000,00 | | | | |
| 3.3.90.93 | INDENIZAÇÕES E RESTITUIÇÕES | 0.01.00 | 20.000,00 | | | | |
| 4.0.00.00 | DESPESAS DE CAPITAL | 0.000.000 | | | | | 16.500.000,00 |
| 4.4.00.00 | INVESTIMENTOS | 0.000.000 | | | 16.200.000,00 | | |
| 4.4.90.00 | APLICAÇÕES DIRETAS | 0.000.000 | | 16.200.000,00 | | | |
| 4.4.90.51 | OBRAS E INSTALAÇÕES | 0.01.00 | 200.000,00 | | | | |
| 4.4.90.51 | OBRAS E INSTALAÇÕES | 0.01.00 | 150.000,00 | | | | |
| 4.4.90.51 | OBRAS E INSTALAÇÕES | 1.05.09 | 1.000.000,00 | | | | |
| 4.4.90.51 | OBRAS E INSTALAÇÕES | 1.05.09 | 2.500.000,00 | | | | |
| 4.4.90.51 | OBRAS E INSTALAÇÕES | 1.05.85 | 6.100.000,00 | | | | |
| 4.4.90.51 | OBRAS E INSTALAÇÕES | 2.02.20 | 500.000,00 | | | | |
| 4.4.90.52 | EQUIPAMENTOS E MATERIAL PERMANENTE | 0.01.00 | 50.000,00 | | | | |
| 4.4.90.52 | EQUIPAMENTOS E MATERIAL PERMANENTE | 0.01.00 | 100.000,00 | | | | |
| 4.4.90.52 | EQUIPAMENTOS E MATERIAL PERMANENTE | 1.05.09 | 1.500.000,00 | | | | |
| 4.4.90.52 | EQUIPAMENTOS E MATERIAL PERMANENTE | 1.05.09 | 700.000,00 | | | | |
| 4.4.90.52 | EQUIPAMENTOS E MATERIAL PERMANENTE | 1.05.85 | 3.100.000,00 | | | | |
| 4.4.90.52 | EQUIPAMENTOS E MATERIAL PERMANENTE | 2.02.20 | 300.000,00 | | | | |
| 4.6.00.00 | AMORTIZAÇÃO DA DÍVIDA | 0.000.000 | | | 300.000,00 | | 300.000,00 |
| 4.6.90.00 | APLICAÇÕES DIRETAS | 0.000.000 | | 300.000,00 | | | |
| 4.6.90.71 | PRINCIPAL DA DÍVIDA CONTRATUAL RESGATADA | 1.05.09 | 300.000,00 | | | | |
| TOTAL | | | | | | | 84.555.000,00 |



PREFEITURA MUNICIPAL DE PAUDALHO

AV RAUL BANDEIRA, 21 - CNPJ:11097383/0001-84

Orçamento Programa - Exercício de 2023

NATUREZA DA DESPESA POR ORGÃO E UNIDADE

Anexo 02
Página 27

Lei: 1058, Data: 07/12/2022



Documento Assinado Digitalmente por MARCELLO FUCHS CAMPOS GOUVEIA
Acesse em: <https://eccc.depa.pa.gov.br/epi/validaDoc.seam> Código do documento: 02f09d5-e7c0-4b7a-9e69-0314415e7fb4

| Código | Especificação | F.R. | Elemento | Modalidade | Grupo | Categoria Econômica |
|--------------|--|-----------|-----------|------------|-----------|---------------------|
| PODER | 03 ENTIDADE SUPERVISIONADA | | | | | |
| ORGÃO | 04 FUNDO MUNICIPAL DO DIREITO DA CRIANÇA E DO ADOLESCENTE | | | | | |
| UNIDADE | 01 FUNDO MUNICIPAL DO DIREITO DA CRIANÇA E DO ADOLESCENTE | | | | | |
| 3.0.00.00 | DESPESAS CORRENTES | 0.000.000 | | | | 23.000,00 |
| 3.1.00.00 | PESSOAL E ENCARGOS SOCIAIS | 0.000.000 | | | 1.000,00 | |
| 3.1.90.00 | APLICAÇÕES DIRETAS | 0.000.000 | | 1.000,00 | | |
| 3.1.90.04 | CONTRATAÇÃO POR TEMPO DETERMINADO | 0.01.00 | 1.000,00 | | | |
| 3.3.00.00 | OUTRAS DESPESAS CORRENTES | 0.000.000 | | | 22.000,00 | |
| 3.3.50.00 | TRANSFERÊNCIAS A INSTITUIÇÕES PRIVADAS SEM FINS LUCRATIVOS | 0.000.000 | | 10.000,00 | | |
| 3.3.50.43 | SUBVENÇÕES SOCIAIS | 0.01.00 | 10.000,00 | | | |
| 3.3.90.00 | APLICAÇÕES DIRETAS | 0.000.000 | | 12.000,00 | | |
| 3.3.90.14 | DIÁRIAS - CIVIL | 0.01.00 | 3.000,00 | | | |
| 3.3.90.30 | MATERIAL DE CONSUMO | 0.01.00 | 2.000,00 | | | |
| 3.3.90.36 | OUTROS SERVIÇOS DE TERCEIROS - PESSOA FÍSICA | 0.01.00 | 3.000,00 | | | |
| 3.3.90.39 | OUTROS SERVIÇOS DE TERCEIROS - PESSOA JURÍDICA | 0.01.00 | 4.000,00 | | | |
| 4.0.00.00 | DESPESAS DE CAPITAL | 0.000.000 | | | | 20.000,00 |
| 4.4.00.00 | INVESTIMENTOS | 0.000.000 | | | 20.000,00 | |
| 4.4.90.00 | APLICAÇÕES DIRETAS | 0.000.000 | | 20.000,00 | | |
| 4.4.90.52 | EQUIPAMENTOS E MATERIAL PERMANENTE | 0.01.00 | 20.000,00 | | | |
| TOTAL | | | | | | 43.000,00 |



PREFEITURA MUNICIPAL DE PAUDALHO

AV RAUL BANDEIRA, 21 - CNPJ:11097383/0001-84

Orçamento Programa - Exercício de 2023

NATUREZA DA DESPESA POR ORGÃO E UNIDADE

Anexo 02
Página 28

Lei: 1058, Data: 07/12/2022



Documento Assinado Digitalmente por MARCELLO FUSI CAMPOS GOUVEIA
Acesse em: <https://eccc.depa.pa.gov.br/epi/validaDoc.seam?codigoDoDocumento:02ff99d5-e7c0-4b7a-be69-0314415e7fb4>

| Código | Especificação | F.R. | Elemento | Modalidade | Grupo | Categoria Econômica |
|--------------|---------------------------------------|-----------|--------------|--------------|--------------|---------------------|
| PODER | 03 ENTIDADE SUPERVISIONADA | | | | | |
| ORGÃO | 05 FUNDO DE DESENVOLVIMENTO MUNICIPAL | | | | | |
| UNIDADE | 00 FUNDO DE DESENVOLVIMENTO MUNICIPAL | | | | | |
| 4.0.00.00 | DESPESAS DE CAPITAL | 0.000.000 | | | | 1.620.000,00 |
| 4.4.00.00 | INVESTIMENTOS | 0.000.000 | | | 1.620.000,00 | |
| 4.4.90.00 | APLICAÇÕES DIRETAS | 0.000.000 | | 1.620.000,00 | | |
| 4.4.90.51 | OBRAS E INSTALAÇÕES | 0.01.00 | 350.000,00 | | | |
| 4.4.90.51 | OBRAS E INSTALAÇÕES | 2.02.81 | 1.270.000,00 | | | |
| TOTAL | | | | | | 1.620.000,00 |

**PREFEITURA MUNICIPAL DE PAUDALHO**

AV RAUL BANDEIRA, 21 - CNPJ:11097383/0001-84

Orçamento Programa - Exercício de 2023

NATUREZA DA DESPESA POR ORGÃO E UNIDADEAnexo 02
Página 29

Lei: 1058, Data: 07/12/2022

Documento Assinado Digitalmente por MARCELLO FUCHS CAMPOS GOUVEIA
Asses em: https://epec.tec.br/epi/validarDoc.seam Código do documento: 02ff9d5-e7c0-4b7a-b869-0314415e7109

| Código | Especificação | F.R. | Elemento | Modalidade | Grupo | Categoria Econômica |
|--------------|--|-----------|-----------|------------|-----------|---------------------|
| PODER | 03 ENTIDADE SUPERVISIONADA | | | | | |
| ORGÃO | 17 FUNDO MUNICIPAL DE DIREITOS DO IDOSO | | | | | |
| UNIDADE | 00 FUNDO MUNICIPAL DOS DIREITOS DO IDOSO | | | | | |
| 3.0.00.00 | DESPESAS CORRENTES | 0.000.000 | | | | 76.000,00 |
| 3.3.00.00 | OUTRAS DESPESAS CORRENTES | 0.000.000 | | | 76.000,00 | |
| 3.3.50.00 | TRANSFERÊNCIAS A INSTITUIÇÕES PRIVADAS SEM FINS LUCRATIVOS | 0.000.000 | | 18.000,00 | | |
| 3.3.50.41 | CONTRIBUIÇÕES | 0.01.00 | 4.000,00 | | | |
| 3.3.50.41 | CONTRIBUIÇÕES | 1.05.53 | 5.000,00 | | | |
| 3.3.50.43 | SUBVENÇÕES SOCIAIS | 0.01.00 | 7.000,00 | | | |
| 3.3.50.43 | SUBVENÇÕES SOCIAIS | 1.05.53 | 2.000,00 | | | |
| 3.3.90.00 | APLICAÇÕES DIRETAS | 0.000.000 | | 58.000,00 | | |
| 3.3.90.14 | DIÁRIAS - CIVIL | 0.01.00 | 2.000,00 | | | |
| 3.3.90.30 | MATERIAL DE CONSUMO | 0.01.00 | 4.000,00 | | | |
| 3.3.90.30 | MATERIAL DE CONSUMO | 1.05.53 | 20.000,00 | | | |
| 3.3.90.33 | PASSAGENS E DESPESAS COM LOCOMOÇÃO | 0.01.00 | 2.000,00 | | | |
| 3.3.90.36 | OUTROS SERVIÇOS DE TERCEIROS - PESSOA FÍSICA | 0.01.00 | 4.000,00 | | | |
| 3.3.90.36 | OUTROS SERVIÇOS DE TERCEIROS - PESSOA FÍSICA | 1.05.53 | 10.000,00 | | | |
| 3.3.90.39 | OUTROS SERVIÇOS DE TERCEIROS - PESSOA JURÍDICA | 0.01.00 | 4.000,00 | | | |
| 3.3.90.39 | OUTROS SERVIÇOS DE TERCEIROS - PESSOA JURÍDICA | 1.05.53 | 10.000,00 | | | |
| 3.3.90.41 | CONTRIBUIÇÕES | 0.01.00 | 2.000,00 | | | |
| 4.0.00.00 | DESPESAS DE CAPITAL | 0.000.000 | | | | 10.000,00 |
| 4.4.00.00 | INVESTIMENTOS | 0.000.000 | | | 10.000,00 | |
| 4.4.90.00 | APLICAÇÕES DIRETAS | 0.000.000 | | 10.000,00 | | |
| 4.4.90.52 | EQUIPAMENTOS E MATERIAL PERMANENTE | 0.01.00 | 10.000,00 | | | |
| TOTAL | | | | | | 86.000,00 |

**PREFEITURA MUNICIPAL DE PAUDALHO**

AV RAUL BANDEIRA, 21 - CNPJ:11097383/0001-84

Orçamento Programa - Exercício de 2023

NATUREZA DA DESPESA POR ORGÃO E UNIDADEAnexo 02
Página 30

Lei: 1058, Data: 07/12/2022

Documento Assinado Digitalmente por MARCELLO FUCHS CAMPOS GOUVEIA
Acesse em: <https://eccc.depa.pa.gov.br/epi/validaDoc.seam> Código do Documento: 02ff9d5-e7c0-4b7a-be69-0314415e7fb4

| Código | Especificação | F.R. | Elemento | Modalidade | Grupo | Categoria Econômica |
|--------------|--|-----------|------------|------------|------------|---------------------|
| PODER | 03 ENTIDADE SUPERVISIONADA | | | | | |
| ORGÃO | 18 FUNDO MUNICIPAL DE TURISMO | | | | | |
| UNIDADE | 00 FUNDO MUNICIPAL DE TURISMO | | | | | |
| 3.0.00.00 | DESPESAS CORRENTES | 0.000.000 | | | | 200.000,00 |
| 3.3.00.00 | OUTRAS DESPESAS CORRENTES | 0.000.000 | | | 200.000,00 | |
| 3.3.90.00 | APLICAÇÕES DIRETAS | 0.000.000 | | 200.000,00 | | |
| 3.3.90.14 | DIÁRIAS - CIVIL | 0.01.00 | 50.000,00 | | | |
| 3.3.90.30 | MATERIAL DE CONSUMO | 0.01.00 | 10.000,00 | | | |
| 3.3.90.36 | OUTROS SERVIÇOS DE TERCEIROS - PESSOA FÍSICA | 0.01.00 | 20.000,00 | | | |
| 3.3.90.39 | OUTROS SERVIÇOS DE TERCEIROS - PESSOA JURÍDICA | 0.01.00 | 120.000,00 | | | |
| TOTAL | | | | | | 200.000,00 |



PREFEITURA MUNICIPAL DE PAUDALHO

AV RAUL BANDEIRA, 21 - CNPJ:11097383/0001-84

Orçamento Programa - Exercício de 2023

NATUREZA DA DESPESA POR ORGÃO E UNIDADE

Anexo 02
Página 31

Lei: 1058, Data: 07/12/2022



Documento Assinado Digitalmente por MARCELLO FUCHS CAMPOS GOUVEIA
Acesse em: <https://eccc.depa.pa.gov.br/epi/validaDoc.seam> Código do documento: 02ff9d5-e20-4b7a-be69-031415e7fb4

| Código | Especificação | F.R. | Elemento | Modalidade | Grupo | Categoria Econômica |
|--------------------|--|-----------|------------|------------|------------|-----------------------|
| PODER | 04 AUTARQUIAS | | | | | |
| ORGÃO | 01 AUTARQUIA MUNICIPAIS | | | | | |
| UNIDADE | 01 AUTARQUIA MUNICIPAL DE TRÂNSITO - ATP | | | | | |
| 3.0.00.00 | DESPESAS CORRENTES | 0.000.000 | | | | 1.063.298,95 |
| 3.1.00.00 | PESSOAL E ENCARGOS SOCIAIS | 0.000.000 | | | 798.298,95 | |
| 3.1.90.00 | APLICAÇÕES DIRETAS | 0.000.000 | | 798.298,95 | | |
| 3.1.90.04 | CONTRATAÇÃO POR TEMPO DETERMINADO | 0.01.00 | 50.000,00 | | | |
| 3.1.90.11 | VENCIMENTOS E VANTAGENS FIXAS - PESSOAL CIVIL | 0.01.00 | 550.000,00 | | | |
| 3.1.90.13 | OBRIGAÇÕES PATRONAIS | 0.01.00 | 120.000,00 | | | |
| 3.1.90.94 | INDENIZAÇÕES E RESTITUIÇÕES TRABALHISTAS | 0.01.00 | 78.298,95 | | | |
| 3.3.00.00 | OUTRAS DESPESAS CORRENTES | 0.000.000 | | | 265.000,00 | |
| 3.3.90.00 | APLICAÇÕES DIRETAS | 0.000.000 | | 265.000,00 | | |
| 3.3.90.14 | DIÁRIAS - CIVIL | 0.01.00 | 5.000,00 | | | |
| 3.3.90.30 | MATERIAL DE CONSUMO | 0.01.00 | 25.000,00 | | | |
| 3.3.90.36 | OUTROS SERVIÇOS DE TERCEIROS - PESSOA FÍSICA | 0.01.00 | 35.000,00 | | | |
| 3.3.90.39 | OUTROS SERVIÇOS DE TERCEIROS - PESSOA JURÍDICA | 0.01.00 | 150.000,00 | | | |
| 3.3.90.93 | INDENIZAÇÕES E RESTITUIÇÕES | 0.01.00 | 50.000,00 | | | |
| 4.0.00.00 | DESPESAS DE CAPITAL | 0.000.000 | | | | 70.000,00 |
| 4.4.00.00 | INVESTIMENTOS | 0.000.000 | | | 70.000,00 | |
| 4.4.90.00 | APLICAÇÕES DIRETAS | 0.000.000 | | 70.000,00 | | |
| 4.4.90.51 | OBRAS E INSTALAÇÕES | 0.01.00 | 50.000,00 | | | |
| 4.4.90.52 | EQUIPAMENTOS E MATERIAL PERMANENTE | 0.01.00 | 20.000,00 | | | |
| TOTAL | | | | | | 1.133.298,95 |
| TOTAL GERAL | | | | | | 240.000.000,00 |



PREFEITURA MUNICIPAL DE PAUDALHO

AV RAUL BANDEIRA, 21 - CNPJ:11097383/0001-84

Orçamento Programa - Exercício de 2023

Anexo 06

Página 1

Lei: 1058, Data: 07/12/2022



PROGRAMA DE TRABALHO

(Inc.II, § 2º, Art.2º)

Documento Assinado Digitalmente por: 314141567704
Acesse em: <https://efce.tec.br/ptic/bpp/Sistema/Selecao/Consulta/Consulta.do>

| 01 PODER LEGISLATIVO | | | | | |
|-------------------------------------|---|-------------------|------------|--------------|--------------|
| 01 CORPO DELIBERATIVO DA SECRETARIA | | | | | |
| Código | Especificação | Operação Especial | Projetos | Atividades | TOTAL |
| 01 | Legislativa | | 195.000,00 | 6.875.000,00 | 7.070.000,00 |
| 01 | 031 Ação Legislativa | | 195.000,00 | 6.015.000,00 | 6.210.000,00 |
| 01 | 031 0101 AÇÃO LEGISLATIVA | | 195.000,00 | 6.015.000,00 | 6.210.000,00 |
| 01.031.0101.1001.0000 | MODERNIZAÇÃO, REFORMA E AMPLIAÇÃO DO PRÉDIO DA CÂMARA | | 145.000,00 | | 145.000,00 |
| 01.031.0101.1002.0000 | AQUISICAÇÃO DE EQUIPAMENTOS/BENS MÓVEIS | | 50.000,00 | | 50.000,00 |
| 01.031.0101.2001.0000 | MANUTENÇÃO DAS ATIVIDADES LEGISLATIVAS | | | 1.860.000,00 | 1.860.000,00 |
| 01.031.0101.2002.0000 | MANUTENÇÃO DAS ATIVIDADES ADMINISTRATIVAS | | | 4.005.000,00 | 4.005.000,00 |
| 01.031.0101.2003.0000 | MANUTENÇÃO VERBA INDENIZATÓRIA | | | 150.000,00 | 150.000,00 |
| 01 | 271 Previdência Básica | | | 860.000,00 | 860.000,00 |
| 01 | 271 0901 GESTÃO PREVIDENCIÁRIA | | | 860.000,00 | 860.000,00 |
| 01.271.0901.2004.0000 | CONTRIBUIÇÃO PREVIDENCIÁRIA | | | 860.000,00 | 860.000,00 |
| 28 | Encargos Especiais | 20.000,00 | | | 20.000,00 |
| 28 | 846 Outros Encargos Especiais | 20.000,00 | | | 20.000,00 |
| 28 | 846 0000 ENCARGOS PÚBLICOS DIVERSOS | 20.000,00 | | | 20.000,00 |
| 28.846.0000.0001.0000 | ENCARGOS PÚBLICOS | 20.000,00 | | | 20.000,00 |
| TOTAL | | 20.000,00 | 195.000,00 | 6.875.000,00 | 7.090.000,00 |



PREFEITURA MUNICIPAL DE PAUDALHO

AV RAUL BANDEIRA, 21 - CNPJ:11097383/0001-84

Orçamento Programa - Exercício de 2023

Anexo 06

Página 2

Lei: 1058, Data: 07/12/2022



Documento Assinado Digitalmente por: MARIA CRISTINA FERREIRA SOUZA, Secretária Municipal de Paudalho, em 07/12/2022 às 14:15:07. Para acessar este documento utilize a link: https://eccc.cnpj.br/pt-br/assinatura

PROGRAMA DE TRABALHO

(Inc.II, § 2º, Art.2º)

02 PODER EXECUTIVO

01 SECRETARIA MUNICIPAL DA CHEFIA DO GABINETE

| Código | Especificação | Operação Especial | Projetos | Atividades | T |
|-----------------------|--|-------------------|-----------|--------------|--------------|
| 04 | Administração | | 31.000,00 | 3.275.000,00 | 3.306.000,00 |
| 04 | 122 Administração Geral | | 31.000,00 | 2.985.000,00 | 3.016.000,00 |
| 04 | 122 0401 GESTÃO ADMINISTRATIVA DO MUNICÍPIO | | 31.000,00 | 2.985.000,00 | 3.016.000,00 |
| 04.122.0401.1801.0000 | REEQUIPAMENTO DA SEC. DA CHEFIA DO GABINETE | | 31.000,00 | | 31.000,00 |
| 04.122.0401.2801.0000 | MANUTENÇÃO DA SECRETARIA DA CHEFIA DO GABINETE | | | 2.970.000,00 | 2.970.000,00 |
| 04.122.0401.4036.0000 | MANUTENÇÃO DAS ATIVIDADES DA OUVIDORIA MUNICIPAL | | | 15.000,00 | 15.000,00 |
| 04 | 124 Controle Interno | | | 290.000,00 | 290.000,00 |
| 04 | 124 0401 GESTÃO ADMINISTRATIVA DO MUNICÍPIO | | | 290.000,00 | 290.000,00 |
| 04.124.0401.2804.0000 | MANUTENÇÃO DA CONTROLADORIA GERAL DO MUNICÍPIO | | | 290.000,00 | 290.000,00 |
| 08 | Assistência Social | | | 275.000,00 | 275.000,00 |
| 08 | 122 Administração Geral | | | 245.000,00 | 245.000,00 |
| 08 | 122 0801 GESTÃO DA ASSISTÊNCIA SOCIAL | | | 245.000,00 | 245.000,00 |
| 08.122.0801.2806.0000 | MANUTENÇÃO DO CONSELHO TUTELAR | | | 245.000,00 | 245.000,00 |
| 08 | 244 Assistência Comunitária | | | 30.000,00 | 30.000,00 |
| 08 | 244 0801 GESTÃO DA ASSISTÊNCIA SOCIAL | | | 30.000,00 | 30.000,00 |
| 08.244.0801.2805.0000 | COORDENADORIA ESPECIAL DA MULHER | | | 30.000,00 | 30.000,00 |
| TOTAL | | 0,00 | 31.000,00 | 3.550.000,00 | 3.581.000,00 |



PREFEITURA MUNICIPAL DE PAUDALHO

AV RAUL BANDEIRA, 21 - CNPJ:11097383/0001-84

Orçamento Programa - Exercício de 2023

Anexo 06

Página 3

Lei: 1058, Data: 07/12/2022

PROGRAMA DE TRABALHO

(Inc.II, § 2º, Art.2º)

02 PODER EXECUTIVO

02 PROCURADORIA GERAL DO MUNICÍPIO

| Código | Especificação | Operação Especial | Projetos | Atividades | Total |
|-----------------------|---|-------------------|----------|--------------|--------------|
| 04 | Administração | 1.000.000,00 | | 1.235.000,00 | 2.235.000,00 |
| 04 | 122 Administração Geral | 1.000.000,00 | | 1.235.000,00 | 2.235.000,00 |
| 04 | 122 0401 GESTÃO ADMINISTRATIVA DO MUNICÍPIO | 1.000.000,00 | | 1.235.000,00 | 2.235.000,00 |
| 04.122.0401.0815.0000 | REGULARIZAÇÃO DE PRECATÓRIOS | 950.000,00 | | | 950.000,00 |
| 04.122.0401.0816.0000 | INDENIZAÇÕES E RESTITUIÇÕES | 50.000,00 | | | 50.000,00 |
| 04.122.0401.2810.0000 | MANUTENÇÃO DA PROCURADORIA | | | 1.235.000,00 | 1.235.000,00 |
| TOTAL | | 1.000.000,00 | 0,00 | 1.235.000,00 | 2.235.000,00 |



Documento Assinado Digitalmente por: GILSON AMPOS GOUVEIA
Acesse em: https://epec.tec.br/pt/assinatura/assinatura.html?codigo_documento=02f199d5-e7c0-4b7a-be69-0314415e77b4



PREFEITURA MUNICIPAL DE PAUDALHO

AV RAUL BANDEIRA, 21 - CNPJ:11097383/0001-84

Orçamento Programa - Exercício de 2023

Anexo 06

Página 5

Lei: 1058, Data: 07/12/2022

PROGRAMA DE TRABALHO

(Inc.II, § 2º, Art.2º)

02 PODER EXECUTIVO

06 SECRETARIA DE GOVERNO

| Código | Especificação | Operação Especial | Projetos | Atividades | Total |
|-----------------------|--|-------------------|----------|--------------|--------------|
| 06 | Segurança Pública | | | 2.330.000,00 | 2.330.000,00 |
| 06 | 122 Administração Geral | | | 2.330.000,00 | 2.330.000,00 |
| 06 | 122 0401 GESTÃO ADMINISTRATIVA DO MUNICÍPIO | | | 2.330.000,00 | 2.330.000,00 |
| 06.122.0401.1812.0000 | AQUISIÇÃO DE EQUIPAMENTOS/BENS MÓVEIS | | | 10.000,00 | 10.000,00 |
| 06.122.0401.2827.0000 | MANUTENÇÃO DA SECRETARIA DE GOVERNO E SEGURANÇA CIDADÃ | | | 790.000,00 | 790.000,00 |
| 06.122.0401.2828.0000 | MANUTENÇÃO DA GUARDA MUNICIPAL | | | 1.530.000,00 | 1.530.000,00 |
| TOTAL | | 0,00 | 0,00 | 2.330.000,00 | 2.330.000,00 |



Documento Assinado Digitalmente por: CAMPOS GOUVEIA
Acesse em: <https://eccc.de.gov.br/portal/assinatura>
Id do Documento: 02f199d5-e7c0-4b7a-be69-0314415e7fb4



PREFEITURA MUNICIPAL DE PAUDALHO

AV RAUL BANDEIRA, 21 - CNPJ:11097383/0001-84

Orçamento Programa - Exercício de 2023

Anexo 06

Página 6

Lei: 1058, Data: 07/12/2022

PROGRAMA DE TRABALHO

(Inc.II, § 2º, Art.2º)

02 PODER EXECUTIVO

08 SECRETARIA DE SAÚDE

| Código | Especificação | Operação Especial | Projetos | Atividades | T |
|-----------------------|--|-------------------|----------|------------|-----------|
| 10 | Saúde | | | 10.000,00 | 10.000,00 |
| 10 | 122 Administração Geral | | | 10.000,00 | 10.000,00 |
| 10 | 122 1001 PROMOÇÃO A SAÚDE DE QUALIDADE | | | 10.000,00 | 10.000,00 |
| 10.122.1001.2842.0000 | GESTÃO TÉCNICA E ADMINISTRATIVA DA SECRETARIA DE SAÚDE | | | 10.000,00 | 10.000,00 |
| TOTAL | | 0,00 | 0,00 | 10.000,00 | 10.000,00 |



Documento Assinado Digitalmente por: GILIO FERREIRA CAMPOS GOUVEIA
Acesse em: <https://eccc.de.gov.br/portal/assinatura/assinatura>
Selo do documento: 02ff99d5-e7c0-4b7a-be69-0314415e7fb4



PREFEITURA MUNICIPAL DE PAUDALHO

AV RAUL BANDEIRA, 21 - CNPJ:11097383/0001-84

PROGRAMA DE TRABALHO

(Inc.II, § 2º, Art.2º)

Orçamento Programa - Exercício de 2023

Anexo 06

Página 7

Lei: 1058, Data: 07/12/2022



Documento Assinado Digitalmente por: CHS CAMPOS GOUVEIA
Acesse em: <https://eccc.de.gov.br/portal/assinatura>
Código do documento: 02ff99d5-e7c0-4b7a-be69-0314415e7fb4

02 PODER EXECUTIVO
09 SECRETARIA DE DESENVOLVIMENTO E ASSISTÊNCIA SOCIAL

| Código | Especificação | Operação Especial | Projetos | Atividades | T |
|-----------------------|---------------------------------------|-------------------|----------|------------|----------|
| 08 | Assistência Social | | | 4.000,00 | 4.000,00 |
| 08 | 122 Administração Geral | | | 4.000,00 | 4.000,00 |
| 08 | 122 0801 GESTÃO DA ASSISTÊNCIA SOCIAL | | | 4.000,00 | 4.000,00 |
| 08.122.0801.2843.0000 | MANUTENÇÃO DA SECRETÁRIA | | | 4.000,00 | 4.000,00 |
| TOTAL | | 0,00 | 0,00 | 4.000,00 | 4.000,00 |

**PREFEITURA MUNICIPAL DE PAUDALHO**

AV RAUL BANDEIRA, 21 - CNPJ:11097383/0001-84

Orçamento Programa - Exercício de 2023

Anexo 06

Página 9

Lei: 1058, Data: 07/12/2022

Documento Assinado Digitalmente por MARCELO FERREIRA SOUVEIA
Acesse em: https://eccc.tec.br/Doc/Assinado:02f199d5-e7c0-4b7a-be69-0314415e7fb4**PROGRAMA DE TRABALHO**

(Inc.II, § 2º, Art.2º)

02 PODER EXECUTIVO**13 SECRETARIA DE DESENVOLVIMENTO URBANO E MEIO AMBIENTE**

| Código | Especificação | Operação Especial | Projetos | Atividades | T |
|-----------------------|---|-------------------|---------------|---------------|---------------|
| 18 541 1801 | DEFESA DO MEIO AMBIENTE | | | 35.000,00 | 35.000,00 |
| 18.541.1801.2983.0000 | MANUTENÇÃO DAS AÇÕES DO MEIO AMBIENTE | | | 15.000,00 | 15.000,00 |
| 18.541.1801.2984.0000 | MANUTENÇÃO DO CONSELHO DE DESENVOLVIMENTO RURAL E SUSTENTÁVEL E MEIO AMBIENTE | | | 20.000,00 | 20.000,00 |
| 23 | Comércio e Serviços | | | 20.000,00 | 20.000,00 |
| 23 691 | Promoção Comercial | | | 20.000,00 | 20.000,00 |
| 23 691 2301 | COMÉRCIO E SERVIÇOS | | | 20.000,00 | 20.000,00 |
| 23.691.2301.2982.0000 | APOIO AS ATIVIDADES COMERCIAIS | | | 20.000,00 | 20.000,00 |
| TOTAL | | 0,00 | 24.870.000,00 | 21.544.000,00 | 46.414.000,00 |

**PREFEITURA MUNICIPAL DE PAUDALHO**

AV RAUL BANDEIRA, 21 - CNPJ:11097383/0001-84

Orçamento Programa - Exercício de 2023

Anexo 06

Página 10

Lei: 1058, Data: 07/12/2022

Documento Assinado Digitalmente por: GILBERTO BUENOS GOZVES
Acesse em: https://eccc.cnpj.gov.br/assinatura/assinatura.html?assinatura=92189814-7-0017-0031-40153784**PROGRAMA DE TRABALHO**

(Inc.II, § 2º, Art.2º)

02 PODER EXECUTIVO**14 SECRETARIA DE AGRICULTURA, ABASTECIMENTO, PECUÁRIA E PESCA**

| Código | Especificação | Operação Especial | Projetos | Atividades | T |
|-----------------------|---|-------------------|--------------|--------------|--------------|
| 17 | Saneamento | | 100.000,00 | | 100.000,00 |
| 17 | 512 Saneamento Básico Urbano | | 100.000,00 | | 100.000,00 |
| 17 | 512 1701 ÁGUA E ESGOTO- SERVIÇOS URBANOS | | 100.000,00 | | 100.000,00 |
| 17.512.1701.3015.0000 | CONSTRUÇÃO E RESTAURAÇÃO DE ESGOTOS/SANEAMENTO BÁSICO | | 100.000,00 | | 100.000,00 |
| 18 | Gestão Ambiental | | 700.000,00 | 30.000,00 | 730.000,00 |
| 18 | 541 Preservação e Conservação Ambiental | | | 30.000,00 | 30.000,00 |
| 18 | 541 1801 DEFESA DO MEIO AMBIENTE | | | 30.000,00 | 30.000,00 |
| 18.541.1801.2984.0000 | MANUTENÇÃO DO CONSELHO DE DESENVOLVIMENTO RURAL E SUSTENTÁVEL E MEIO AMBIENTE | | | 30.000,00 | 30.000,00 |
| 18 | 544 Recursos Hídricos | | 700.000,00 | | 700.000,00 |
| 18 | 544 1801 DEFESA DO MEIO AMBIENTE | | 700.000,00 | | 700.000,00 |
| 18.544.1801.3016.0000 | ESTRUTURAÇÃO DE RECURSOS HIDRICOS NO MUNICIPIO DE PAUDALHO | | 700.000,00 | | 700.000,00 |
| 20 | Agricultura | | 1.620.000,00 | 995.000,00 | 2.615.000,00 |
| 20 | 122 Administração Geral | | | 840.000,00 | 840.000,00 |
| 20 | 122 2001 DESENVOLVIMENTO E INFRAESTRUTURA URBANA E RURAL | | | 840.000,00 | 840.000,00 |
| 20.122.2001.2985.0000 | MANUTENÇÃO DA SECRETARIA DE AGRICULTURA/ABASTECIMENTO | | | 840.000,00 | 840.000,00 |
| 20 | 605 Abastecimento | | 1.420.000,00 | 155.000,00 | 1.575.000,00 |
| 20 | 605 2001 DESENVOLVIMENTO E INFRAESTRUTURA URBANA E RURAL | | 1.300.000,00 | 95.000,00 | 1.395.000,00 |
| 20.605.2001.2986.0000 | MANUTENÇÃO DE MERCADOS, MATADOUROS E FEIRAS | | | 95.000,00 | 95.000,00 |
| 20.605.2001.3017.0000 | CONSTRUÇÃO, AMPLIAÇÃO E RESTAURAÇÃO DE MERCADOS, MATADOUROS E FEIRAS | | 1.300.000,00 | | 1.300.000,00 |
| 20 | 605 2002 FOMENTO AO ABASTECIMENTO ALIMENTAR | | 120.000,00 | 60.000,00 | 180.000,00 |
| 20.605.2002.2987.0000 | DISTRIBUIÇÃO DE MUDAS E SEMENTES (PROJETO PLANTANDO VIDAS) | | | 40.000,00 | 40.000,00 |
| 20.605.2002.2988.0000 | APOIO A AGRICULTURA FAMILIAR | | | 20.000,00 | 20.000,00 |
| 20.605.2002.3018.0000 | AQUISIÇÃO DE MÁQUINAS E EQUIPAMENTOS PARA APOIO À PRODUTIVIDADE | | 120.000,00 | | 120.000,00 |
| 20 | 606 Extensão Rural | | 200.000,00 | | 200.000,00 |
| 20 | 606 2001 DESENVOLVIMENTO E INFRAESTRUTURA URBANA E RURAL | | 200.000,00 | | 200.000,00 |
| 20.606.2001.3019.0000 | AQUISIÇÃO DE EQUIPAMENTOS/BENS MÓVEIS AGRICOLAS | | 200.000,00 | | 200.000,00 |
| TOTAL | | 0,00 | 2.420.000,00 | 1.025.000,00 | 3.445.000,00 |

**PREFEITURA MUNICIPAL DE PAUDALHO**

AV RAUL BANDEIRA, 21 - CNPJ:11097383/0001-84

Orçamento Programa - Exercício de 2023

Anexo 06

Página 11

Lei: 1058, Data: 07/12/2022

Documento Assinado Digitalmente
Acesse em: <https://eccc.tec.br/portal/assinatura>**PROGRAMA DE TRABALHO**

(Inc.II, § 2º, Art.2º)

02 PODER EXECUTIVO**30 COMANAS**

| Código | Especificação | Operação Especial | Projetos | Atividades | T |
|-----------------------|--|-------------------|-----------|------------|------------|
| 04 | Administração | | 19.000,00 | 20.330,00 | 39.330,00 |
| 04 | 122 Administração Geral | | 19.000,00 | 20.330,00 | 39.330,00 |
| 04 | 122 0002 GESTÃO ADMINISTRATIVA DO COMANAS | | 19.000,00 | 20.330,00 | 39.330,00 |
| 04.122.0002.1101.0000 | MODERNIZAÇÃO DA ESTRUTURA DO COMANAS | | 1.000,00 | | 1.000,00 |
| 04.122.0002.1102.0000 | AQUISIÇÃO DE VEICULOS, MOVEIS, MAQUINAS E EQUIPAMENTOS | | 18.000,00 | | 18.000,00 |
| 04.122.0002.2201.0000 | MANUTENÇÃO DAS ATIVIDADES ADM DO COMANAS | | | 14.530,00 | 14.530,00 |
| 04.122.0002.2202.0000 | MANUTENÇÃO DO NUCLEO INTERMUNICIPAL DE MOBILIDADE | | | 5.800,00 | 5.800,00 |
| 10 | Saúde | | 6.000,00 | 48.000,00 | 54.000,00 |
| 10 | 301 Atenção Básica | | 6.000,00 | 48.000,00 | 54.000,00 |
| 10 | 301 0003 JUNTA MÉDICA-COMANAS | | 6.000,00 | 48.000,00 | 54.000,00 |
| 10.301.0003.1103.0000 | AQUISIÇÃO DE EQUIP./BENS MÓVEIS P/ IMPL. E GERENCIAMENTO DO RESÍDIO SÓLIDO - COMANAS | | 6.000,00 | | 6.000,00 |
| 10.301.0003.2203.0000 | MANUTENÇÃO DA JUNTA MEDICA-COMANAS | | | 48.000,00 | 48.000,00 |
| 12 | Educação | | | 2.380,00 | 2.380,00 |
| 12 | 122 Administração Geral | | | 2.380,00 | 2.380,00 |
| 12 | 122 0002 GESTÃO ADMINISTRATIVA DO COMANAS | | | 2.380,00 | 2.380,00 |
| 12.122.0002.2206.0000 | MANUTENÇÃO DA ESCOLA TECNICA PINTO FERREIRA | | | 1.000,00 | 1.000,00 |
| 12.122.0002.2207.0000 | MANUTENÇÃO DA ESCOLA PINTO FERREIRA DE ADM. PUBLICA | | | 1.380,00 | 1.380,00 |
| 15 | Urbanismo | | | 13.850,00 | 13.850,00 |
| 15 | 452 Serviços Urbanos | | | 13.850,00 | 13.850,00 |
| 15 | 452 0004 RESÍDIOS SÓLIDOS - COMANAS | | | 13.850,00 | 13.850,00 |
| 15.452.0004.2204.0000 | IMPLANTAÇÃO E GERENCIAMENTO DO RESIDIO SOLIDO-COMANAS | | | 13.850,00 | 13.850,00 |
| 18 | Gestão Ambiental | | | 6.440,00 | 6.440,00 |
| 18 | 122 Administração Geral | | | 6.440,00 | 6.440,00 |
| 18 | 122 0005 LICENCIAMENTO AMBIENTAL - COMANAS | | | 6.440,00 | 6.440,00 |
| 18.122.0005.2205.0000 | AGENCIA REGIONAL DE LICENCIAMENTO AMBIENTAL-COMANAS | | | 6.440,00 | 6.440,00 |
| TOTAL | | | 0,00 | 91.000,00 | 116.000,00 |

**PREFEITURA MUNICIPAL DE PAUDALHO**

AV RAUL BANDEIRA, 21 - CNPJ:11097383/0001-84

Orçamento Programa - Exercício de 2023

Anexo 06

Página 15

Lei: 1058, Data: 07/12/2022

Documento Assinado Digitalmente por: GILBERTO DOS SANTOS JUNIOR
Acesse em: https://eccc.tcej.org.br/doc/signat...
e-781487a1e65034e71b4**PROGRAMA DE TRABALHO**

(Inc.II, § 2º, Art.2º)

02 PODER EXECUTIVO**34 COMUPE**

| Código | Especificação | Operação Especial | Projetos | Atividades | T |
|-----------------------|--|-------------------|-----------------|------------------|------------------|
| 04 | Administração | | 9.004,50 | 72.395,50 | 81.408,00 |
| 04 | 122 Administração Geral | | 9.004,50 | 72.395,50 | 81.408,00 |
| 04 | 122 0050 COMUPE | | 9.004,50 | 72.395,50 | 81.408,00 |
| 04.122.0050.1100.0000 | AQUISIÇÃO DE MÓVEIS, IMÓVEIS, MÁQUINAS, COMPUTADORES E EQUIPAMENTOS DIVERSOS | | 6.504,50 | | 6.504,50 |
| 04.122.0050.1200.0000 | EXECUÇÃO DE OBRAS, REFORMAS, MELHORAMENTO E AMPLIAÇÃO DO COMUPE | | 2.500,00 | | 2.500,00 |
| 04.122.0050.2300.0000 | GESTÃO DAS AÇÕES ADMINISTRATIVAS DO COMUPE | | | 72.395,50 | 72.395,50 |
| 18 | Gestão Ambiental | | | 12.701,05 | 12.701,05 |
| 18 | 542 Controle Ambiental | | | 12.701,05 | 12.701,05 |
| 18 | 542 0181 PROGRAMA CONSORCIAL DE GESTÃO AMBIENTAL | | | 12.701,05 | 12.701,05 |
| 18.542.0181.2180.0000 | GESTÃO AMBIENTAL (LICENCIAMENTO AMBIENTAL) - COMUPE | | | 12.701,05 | 12.701,05 |
| 28 | Encargos Especiais | 5.600,00 | | | 5.600,00 |
| 28 | 843 Serviço da Dívida Interna | 3.000,00 | | | 3.000,00 |
| 28 | 843 0000 ENCARGOS PÚBLICOS DIVERSOS | 3.000,00 | | | 3.000,00 |
| 28.843.0000.0020.0000 | DECISÕES JUDICIAIS - COMUPE | 3.000,00 | | | 3.000,00 |
| 28 | 846 Outros Encargos Especiais | 2.600,00 | | | 2.600,00 |
| 28 | 846 0000 ENCARGOS PÚBLICOS DIVERSOS | 2.600,00 | | | 2.600,00 |
| 28.846.0000.0030.0000 | INDENIZAÇÕES E RESTITUIÇÕES DIVERSAS - COMUPE | 2.600,00 | | | 2.600,00 |
| TOTAL | | 5.600,00 | 9.004,50 | 85.096,55 | 99.701,05 |



PREFEITURA MUNICIPAL DE PAUDALHO

AV RAUL BANDEIRA, 21 - CNPJ:11097383/0001-84

Orçamento Programa - Exercício de 2023

Anexo 06

Página 17

Lei: 1058, Data: 07/12/2022



Documento Assinado Digitalmente por MARCO ANTONIO SOARES VILALBA em 07/12/2022 às 14:09:55 -709418466931118754
Acesse em: https://efce.tec.br/portal/validar_documento

PROGRAMA DE TRABALHO

(Inc.II, § 2º, Art.2º)

03 ENTIDADE SUPERVISIONADA

01 FUNDO MUNICIPAL DE SAÚDE

| Código | Especificação | Operação Especial | Projetos | Atividades | T |
|-----------------------|---|-------------------|---------------------|----------------------|----------------------|
| 10 304 1002 | SUPORTE AOS SERVIÇOS DE SAÚDE | | 150.000,00 | | 150.000,00 |
| 10.304.1002.3041.0000 | AQUISIÇÃO DE MÓVEIS, MÁQUINAS, EQUIPAMENTOS E OUTROS MATERIAIS PERMANENTES DA VIGILÂNCIA SANITÁRIA | | 150.000,00 | | 150.000,00 |
| 10 305 | Vigilância Epidemiológica | | 125.000,00 | 3.015.000,00 | 3.140.000,00 |
| 10 305 1001 | PROMOÇÃO A SAÚDE DE QUALIDADE | | | 3.015.000,00 | 3.015.000,00 |
| 10.305.1001.2867.0000 | MANUTENÇÃO EM VIGILÂNCIA EM SAÚDE | | | 3.015.000,00 | 3.015.000,00 |
| 10 305 1002 | SUPORTE AOS SERVIÇOS DE SAÚDE | | 125.000,00 | | 125.000,00 |
| 10.305.1002.3042.0000 | AQUISIÇÃO DE MÓVEIS, MÁQUINAS, EQUIPAMENTOS E OUTROS MATERIAIS PERMANENTES DA VIGILÂNCIA EPIDEMIOLÓGICA | | 125.000,00 | | 125.000,00 |
| 10 306 | Alimentação e Nutrição | | | 50.000,00 | 50.000,00 |
| 10 306 1001 | PROMOÇÃO A SAÚDE DE QUALIDADE | | | 50.000,00 | 50.000,00 |
| 10.306.1001.2961.0000 | AÇÕES DE ALIMENTAÇÃO E NUTRIÇÃO | | | 50.000,00 | 50.000,00 |
| 28 | Encargos Especiais | 65.000,00 | | | 65.000,00 |
| 28 843 | Serviço da Dívida Interna | 35.000,00 | | | 35.000,00 |
| 28 843 0000 | ENCARGOS PÚBLICOS DIVERSOS | 35.000,00 | | | 35.000,00 |
| 28.843.0000.0807.0000 | AMORTIZAÇÃO DE DÍVIDAS - FMS | 35.000,00 | | | 35.000,00 |
| 28 846 | Outros Encargos Especiais | 30.000,00 | | | 30.000,00 |
| 28 846 0000 | ENCARGOS PÚBLICOS DIVERSOS | 30.000,00 | | | 30.000,00 |
| 28.846.0000.0808.0000 | SENTENÇAS JUDICIAIS - FMS | 10.000,00 | | | 10.000,00 |
| 28.846.0000.0809.0000 | INDENIZAÇÕES E RESTITUIÇÕES - FMS | 20.000,00 | | | 20.000,00 |
| TOTAL | | 115.000,00 | 5.425.000,00 | 53.720.000,00 | 59.260.000,00 |



PROGRAMA DE TRABALHO

(Inc.II, § 2º, Art.2º)

03 ENTIDADE SUPERVISIONADA

02 FUNDO MUNICIPAL DE ASSISTÊNCIA SOCIAL

| Código | Especificação | Operação Especial | Projetos | Atividades | T |
|-----------------------|---|-------------------|------------|--------------|--------------|
| 08 | Assistência Social | 80.000,00 | 520.000,00 | 7.400.000,00 | 8.000.000,00 |
| 08 | 122 Administração Geral | 80.000,00 | 190.000,00 | 1.638.000,00 | 1.908.000,00 |
| 08 | 122 0801 GESTÃO DA ASSISTÊNCIA SOCIAL | 80.000,00 | 190.000,00 | 1.638.000,00 | 1.908.000,00 |
| 08.122.0801.0810.0000 | SUBVENÇÃO A ASSOCIAÇÕES E FUNDAÇÕES | 80.000,00 | | | 80.000,00 |
| 08.122.0801.1848.0000 | AQUISIÇÃO DE EQUIPAMENTOS/ BENS MÓVEIS DOS PROGRAMAS DO FMAS | | 100.000,00 | | 100.000,00 |
| 08.122.0801.1849.0000 | CONSTRUÇÃO, AMPLIAÇÃO E REFORMA DE PRÉDIOS | | 50.000,00 | | 50.000,00 |
| 08.122.0801.1997.0000 | AQUISIÇÃO OU DESAPROPRIAÇÃO DE IMÓVEIS | | 40.000,00 | | 40.000,00 |
| 08.122.0801.2868.0000 | MANUTENÇÃO DO FMAS | | | 1.566.000,00 | 1.566.000,00 |
| 08.122.0801.2875.0000 | CONFERÊNCIAS, SEMINÁRIOS E CURSOS DE CAPACITAÇÃO | | | 22.000,00 | 22.000,00 |
| 08.122.0801.4022.0000 | PROMOÇÃO DE CURSOS ATRAVÉS DE CONTRATOS DE COOPERAÇÃO | | | 50.000,00 | 50.000,00 |
| 08 | 242 Assistência ao Portador de Deficiência | | | 30.000,00 | 30.000,00 |
| 08 | 242 0802 BLOCO DE PROTEÇÃO SOCIAL BÁSICA | | | 30.000,00 | 30.000,00 |
| 08.242.0802.2871.0000 | APOIO A PESSOA COM DEFICIÊNCIA | | | 30.000,00 | 30.000,00 |
| 08 | 243 Assistência à Criança e ao Adolescente | | | 400.000,00 | 400.000,00 |
| 08 | 243 0802 BLOCO DE PROTEÇÃO SOCIAL BÁSICA | | | 10.000,00 | 10.000,00 |
| 08.243.0802.2872.0000 | APOIO A CRIANÇA E ADOLESCENTE | | | 10.000,00 | 10.000,00 |
| 08 | 243 0803 BLOCO DA PROTEÇÃO SOCIAL ESPECIAL DE MÉDIA/ALTA COMPLEXIDADE | | | 20.000,00 | 20.000,00 |
| 08.243.0803.2949.0000 | MANUTENÇÃO DO CONVÊNIO ACOLHIMENTO DE MENOR | | | 20.000,00 | 20.000,00 |
| 08 | 243 0807 PROGRAMAS COMPLEMENTARES DA ASSISTÊNCIA SOCIAL | | | 370.000,00 | 370.000,00 |
| 08.243.0807.2883.0000 | MANUTENÇÃO PRIMEIRA INFÂNCIA NO SUAS-CRIANÇA FELIZ | | | 370.000,00 | 370.000,00 |
| 08 | 244 Assistência Comunitária | | 330.000,00 | 5.332.000,00 | 5.662.000,00 |
| 08 | 244 0801 GESTÃO DA ASSISTÊNCIA SOCIAL | | | 15.000,00 | 15.000,00 |
| 08.244.0801.2874.0000 | CURSOS PROFISSIONALIZANTES | | | 15.000,00 | 15.000,00 |
| 08 | 244 0802 BLOCO DE PROTEÇÃO SOCIAL BÁSICA | | 140.000,00 | 2.004.000,00 | 2.144.000,00 |
| 08.244.0802.1852.0000 | AQUISIÇÃO DE EQUIPAMENTOS / BENS MÓVEIS BL. SOCIAL BÁSICO | | 90.000,00 | | 90.000,00 |
| 08.244.0802.1853.0000 | CONSTRUÇÃO/REFORMA/AMPLIAÇÃO DO CRAS (PAIF) / SCFV | | 50.000,00 | | 50.000,00 |
| 08.244.0802.2878.0000 | MANUTENÇÃO DA PROTEÇÃO SOCIAL BÁSICA - CRAS (PAIF) | | | 1.510.000,00 | 1.510.000,00 |
| 08.244.0802.2969.0000 | MANUTENÇÃO DAS ATIVIDADES VINCULADAS AO SCFV | | | 494.000,00 | 494.000,00 |
| 08 | 244 0803 BLOCO DA PROTEÇÃO SOCIAL ESPECIAL DE MÉDIA/ALTA COMPLEXIDADE | | 80.000,00 | 799.000,00 | 879.000,00 |
| 08.244.0803.1850.0000 | CONSTRUÇÃO/REFORMA/AMPLIAÇÃO DO CREAS (PAEFI) / UNIDADES DE ACOLHIMENTO | | 50.000,00 | | 50.000,00 |
| 08.244.0803.1851.0000 | AQUISIÇÃO DE EQUIPAMENTOS/BENS MÓVEIS ESPECIAL MÉDIA/ALTA COMPLEXIDADE | | 30.000,00 | | 30.000,00 |
| 08.244.0803.2885.0000 | CENTRO DE REFERÊNCIA ESPECIAL DE ASSISTÊNCIA SOCIAL - CREAS (PAEFI) | | | 664.000,00 | 664.000,00 |
| 08.244.0803.2948.0000 | MANUTENÇÃO DA PROGRAMA FAMÍLIA ACOLEDORA | | | 135.000,00 | 135.000,00 |



PREFEITURA MUNICIPAL DE PAUDALHO

AV RAUL BANDEIRA, 21 - CNPJ:11097383/0001-84

Orçamento Programa - Exercício de 2023
Anexo 06
Página 19

Lei: 1058, Data: 07/12/2022



Documento Assinado Digitalmente
Acesse em: https://ecec.depa.pa.br/portal/proc/sembr/ocdad/50199-0-417-89-0-41358104

| 03 | ENTIDADE SUPERVISIONADA | | | | | |
|--------|---------------------------------------|---|---|------------|--------------|--------------|
| 02 | FUNDO MUNICIPAL DE ASSISTÊNCIA SOCIAL | | | | | |
| Código | Especificação | | Operação Especial | Projetos | Atividades | T |
| 08 | 244 | 0805 | BLOCO DA GESTÃO DO PROGRAMA BOLSA FAMÍLIA E DO CADASTRO ÚNICO | | 580.000,00 | 580.000,00 |
| | 08.244.0805.2879.0000 | MANUTENÇÃO DO PROGRAMA BOLSA FAMÍLIA/IGDBF | | | 580.000,00 | 580.000,00 |
| 08 | 244 | 0806 | BLOCO DA GESTÃO DO SUAS | | 29.000,00 | 29.000,00 |
| | 08.244.0806.2880.0000 | MANUTENÇÃO DO ÍNDICE DE GESTÃO DESCENTRALIZADA DO SUAS - IGDSUAS | | | 29.000,00 | 29.000,00 |
| 08 | 244 | 0807 | PROGRAMAS COMPLEMENTARES DA ASSISTÊNCIA SOCIAL | | 1.640.000,00 | 1.640.000,00 |
| | 08.244.0807.2869.0000 | PROGRAMA DE BENEFÍCIO EVENTUAL | | | 820.000,00 | 820.000,00 |
| | 08.244.0807.2881.0000 | MANUTENÇÃO DO PROGRAMA BPC NA ESCOLA | | | 15.000,00 | 15.000,00 |
| | 08.244.0807.2886.0000 | APOIO A RECUP. DE CASAS POPULARES | | | 50.000,00 | 50.000,00 |
| | 08.244.0807.2947.0000 | MANUTENÇÃO DA EQUIPE DE VISITADORES | | | 15.000,00 | 15.000,00 |
| | 08.244.0807.2950.0000 | MANUTENÇÃO DAS ATIVIDADES DO PROGRAMA ACESSUAS-TRABALHO | | | 40.000,00 | 40.000,00 |
| | 08.244.0807.2957.0000 | MANUTENÇÃO DO PROGRAMA DE DISTRIBUIÇÃO DE SOPA | | | 205.000,00 | 205.000,00 |
| | 08.244.0807.2960.0000 | MANUTENÇÃO DO PROGRAMA PROJ TÉCNICO MINHA CASA MINHA VIDA | | | 470.000,00 | 470.000,00 |
| | 08.244.0807.4018.0000 | MANUTENÇÃO DAS ATIVIDADES DO PROGRAMA DE ERRADICAÇÃO DA CASA DE TAIPA | | | 25.000,00 | 25.000,00 |
| 08 | 244 | 0810 | PROGRAMAS SOCIOASSISTENCIAIS - ESTADO | 110.000,00 | 265.000,00 | 375.000,00 |
| | 08.244.0810.1983.0000 | AQUISIÇÃO DE EQUIPAMENTOS PARA O CRAS FUNDO A FUNDO-ESTADUAL | | 110.000,00 | | 110.000,00 |
| | 08.244.0810.2952.0000 | MANUTENÇÃO DO CRAS FUNDO A FUNDO-ESTADUAL | | | 40.000,00 | 40.000,00 |
| | 08.244.0810.2953.0000 | BENEFICIO EVENTUAIS-ESTADO | | | 125.000,00 | 125.000,00 |
| | 08.244.0810.4035.0000 | MANUTENÇÃO DAS ATIVIDADES DA COZINHA COMUNITÁRIA | | | 100.000,00 | 100.000,00 |
| TOTAL | | | 80.000,00 | 520.000,00 | 7.400.000,00 | 8.000.000,00 |



PREFEITURA MUNICIPAL DE PAUDALHO

AV RAUL BANDEIRA, 21 - CNPJ:11097383/0001-84

Orçamento Programa - Exercício de 2023

Anexo 06

Página 20

Lei: 1058, Data: 07/12/2022

PROGRAMA DE TRABALHO

(Inc.II, § 2º, Art.2º)



Documento Assinado Digitalmente por: SIA/S.11.2023.01.000000001-99. Documento assinado eletronicamente em 07/12/2022 às 14:55:11h.

| 03 ENTIDADE SUPERVISIONADA | | | | | | |
|--------------------------------|---|-------------------|---------------|---------------|---------------|--|
| 03 FUNDO MUNICIPAL DE EDUCAÇÃO | | | | | | |
| Código | Especificação | Operação Especial | Projetos | Atividades | Total | |
| 12 | Educação | 300.000,00 | 16.200.000,00 | 67.555.000,00 | 84.055.000,00 | |
| 12 | 122 Administração Geral | | 250.000,00 | 1.266.000,00 | 1.516.000,00 | |
| 12 | 122 1201 DESENVOLVIMENTO DA EDUCAÇÃO DE QUALIDADE | | | 1.266.000,00 | 1.266.000,00 | |
| 12.122.1201.2889.0000 | MANUTENÇÃO DO FUNDO MUNICIPAL DE EDUCAÇÃO | | | 1.266.000,00 | 1.266.000,00 | |
| 12 | 122 1202 SUPORTE COMPLEMENTAR A EDUCAÇÃO | | 250.000,00 | | 250.000,00 | |
| 12.122.1202.3034.0000 | EXPANSÃO DA REDE FÍSICA DO FUNDO MUNICIPAL DE EDUCAÇÃO | | 250.000,00 | | 250.000,00 | |
| 12 | 128 Formação de Recursos Humanos | | | 150.000,00 | 150.000,00 | |
| 12 | 128 1202 SUPORTE COMPLEMENTAR A EDUCAÇÃO | | | 150.000,00 | 150.000,00 | |
| 12.128.1202.2989.0000 | MANUTENÇÃO DO PROGRAMA REDE DE VIVÊNCIAS FORMATIVAS NA PREFEITURA DE PAUDALHO | | | 150.000,00 | 150.000,00 | |
| 12 | 306 Alimentação e Nutrição | | | 1.305.000,00 | 1.305.000,00 | |
| 12 | 306 1201 DESENVOLVIMENTO DA EDUCAÇÃO DE QUALIDADE | | | 1.305.000,00 | 1.305.000,00 | |
| 12.306.1201.2895.0000 | PROGRAMA DE ALIMENTAÇÃO ESCOLAR | | | 1.305.000,00 | 1.305.000,00 | |
| 12 | 361 Ensino Fundamental | 300.000,00 | 10.150.000,00 | 59.110.000,00 | 69.560.000,00 | |
| 12 | 361 0000 ENCARGOS PÚBLICOS DIVERSOS | 300.000,00 | | | 300.000,00 | |
| 12.361.0000.0814.0000 | AMORTIZAÇÃO DE DÍVIDA - FME | 300.000,00 | | | 300.000,00 | |
| 12 | 361 1201 DESENVOLVIMENTO DA EDUCAÇÃO DE QUALIDADE | | | 59.110.000,00 | 59.110.000,00 | |
| 12.361.1201.2890.0000 | MANUTENÇÃO ENSINO FUNDAMENTAL | | | 51.600.000,00 | 51.600.000,00 | |
| 12.361.1201.2892.0000 | PROGRAMA DINHEIRO DIRETO NA ESCOLA - PDDE | | | 15.000,00 | 15.000,00 | |
| 12.361.1201.2894.0000 | MANUTENÇÃO DO TRANSPORTE ESCOLAR | | | 4.150.000,00 | 4.150.000,00 | |
| 12.361.1201.4026.0000 | CUSTEIO DAS DESPESAS VINCULADAS AO SALÁRIO EDUCAÇÃO | | | 1.605.000,00 | 1.605.000,00 | |
| 12.361.1201.4027.0000 | DESENVOLVIMENTO DE PROGRAMAS SUPLEMENTARES PARA O ENSINO | | | 40.000,00 | 40.000,00 | |
| 12.361.1201.4028.0000 | AQUISIÇÃO DE MATERIAIS DIDATICOS E FARDAMENTOS PARA A MANUTENÇÃO DO ENSINO | | | 1.700.000,00 | 1.700.000,00 | |
| 12 | 361 1202 SUPORTE COMPLEMENTAR A EDUCAÇÃO | | 10.150.000,00 | | 10.150.000,00 | |
| 12.361.1202.3035.0000 | EXPANSÃO DA REDE FÍSICA DO ENSINO FUNDAMENTAL | | 10.150.000,00 | | 10.150.000,00 | |
| 12 | 364 Ensino Superior | | | 510.000,00 | 510.000,00 | |
| 12 | 364 1201 DESENVOLVIMENTO DA EDUCAÇÃO DE QUALIDADE | | | 510.000,00 | 510.000,00 | |
| 12.364.1201.2898.0000 | MANUTENÇÃO DO TRANSPORTE ESCOLAR UNIVERSITÁRIO | | | 510.000,00 | 510.000,00 | |
| 12 | 365 Educação Infantil | | 5.800.000,00 | 4.844.000,00 | 10.644.000,00 | |
| 12 | 365 1201 DESENVOLVIMENTO DA EDUCAÇÃO DE QUALIDADE | | | 4.844.000,00 | 4.844.000,00 | |
| 12.365.1201.4010.0000 | MANUTENÇÃO DAS ATIVIDADES DAS CRECHES | | | 590.000,00 | 590.000,00 | |
| 12.365.1201.4011.0000 | MANUTENÇÃO DAS ATIVIDADES DA PRÉ ESCOLA | | | 4.254.000,00 | 4.254.000,00 | |
| 12 | 365 1202 SUPORTE COMPLEMENTAR A EDUCAÇÃO | | 5.800.000,00 | | 5.800.000,00 | |
| 12.365.1202.3036.0000 | EXPANSÃO DA REDE FÍSICA DA EDUCAÇÃO INFANTIL - CRECHE | | 2.950.000,00 | | 2.950.000,00 | |
| 12.365.1202.3037.0000 | EXPANSÃO DA REDE FÍSICA DA EDUCAÇÃO INFANTIL - PRÉ ESCOLA | | 2.850.000,00 | | 2.850.000,00 | |
| 12 | 366 Educação de Jovens e Adultos | | | 50.000,00 | 50.000,00 | |

**PREFEITURA MUNICIPAL DE PAUDALHO**

AV RAUL BANDEIRA, 21 - CNPJ:11097383/0001-84

Orçamento Programa - Exercício de 2023

Anexo 06

Página 21

Lei: 1058, Data: 07/12/2022

Documento Assinado Digitalmente em 07/12/2023 às 15:07:04
Acesse em: <https://eccc.tec.br/validar>
Código de Verificação: 82f991587814b70e99-03141415e7fb4**PROGRAMA DE TRABALHO**

(Inc.II, § 2º, Art.2º)

03 ENTIDADE SUPERVISIONADA**03 FUNDO MUNICIPAL DE EDUCAÇÃO**

| Código | Especificação | Operação Especial | Projetos | Atividades | T |
|-----------------------|--|-------------------|----------------------|----------------------|----------------------|
| 12 366 1201 | DESENVOLVIMENTO DA EDUCAÇÃO DE QUALIDADE | | | 50.000,00 | 50.000,00 |
| 12.366.1201.2901.0000 | MANUTENÇÃO DA EDUCAÇÃO DE JOVENS E ADULTOS | | | 50.000,00 | 50.000,00 |
| 12 367 | Educação Especial | | | 170.000,00 | 170.000,00 |
| 12 367 1201 | DESENVOLVIMENTO DA EDUCAÇÃO DE QUALIDADE | | | 170.000,00 | 170.000,00 |
| 12.367.1201.4014.0000 | MANUTENÇÃO DO CENTRO DE DESENVOLVIMENTO COGNITIVO E PSICOMOTOR | | | 170.000,00 | 170.000,00 |
| 12 392 | Difusão Cultural | | | 150.000,00 | 150.000,00 |
| 12 392 1201 | DESENVOLVIMENTO DA EDUCAÇÃO DE QUALIDADE | | | 150.000,00 | 150.000,00 |
| 12.392.1201.4034.0000 | MANUTENÇÃO DAS ATIVIDADES E EVENTOS CÍVICOS | | | 150.000,00 | 150.000,00 |
| 28 | Encargos Especiais | 500.000,00 | | | 500.000,00 |
| 28 846 | Outros Encargos Especiais | 500.000,00 | | | 500.000,00 |
| 28 846 0000 | ENCARGOS PÚBLICOS DIVERSOS | 500.000,00 | | | 500.000,00 |
| 28.846.0000.0812.0000 | INDENIZAÇÕES E RESTITUIÇÕES - FME | 200.000,00 | | | 200.000,00 |
| 28.846.0000.0813.0000 | SENTENÇAS JUDICIAIS -FME | 300.000,00 | | | 300.000,00 |
| TOTAL | | 800.000,00 | 16.200.000,00 | 67.555.000,00 | 84.555.000,00 |



PREFEITURA MUNICIPAL DE PAUDALHO

AV RAUL BANDEIRA, 21 - CNPJ:11097383/0001-84

Orçamento Programa - Exercício de 2023

Anexo 06

Página 22

Lei: 1058, Data: 07/12/2022

PROGRAMA DE TRABALHO

(Inc.II, § 2º, Art.2º)



Documento Assinado Digitalmente por: GILBERTO SAMPAIO JOURVEIA
Acesse em: <https://eccc.de.gov.br/portal/assinatura/assinatura.jspx?assinatura=02f1f9d5-e7c0-4b7a-be69-0314415e7fb4>

03 ENTIDADE SUPERVISIONADA

04 FUNDO MUNICIPAL DO DIREITO DA CRIANÇA E DO ADOLESCENTE

| Código | Especificação | Operação Especial | Projetos | Atividades | T |
|-----------------------|--|-------------------|-----------|------------|-----------|
| 08 | Assistência Social | 11.000,00 | 20.000,00 | 12.000,00 | 43.000,00 |
| 08 | 243 Assistência à Criança e ao Adolescente | 11.000,00 | 20.000,00 | 12.000,00 | 43.000,00 |
| 08 | 243 0804 FORTALECIMENTO DOS DIREITOS DA CIDADANIA | 11.000,00 | 20.000,00 | 12.000,00 | 43.000,00 |
| 08.243.0804.0811.0000 | SUBVENÇÕES A ENTIDADES PARA APOIO A CRIANÇA E AO ADOLESCENTE | 11.000,00 | | | 11.000,00 |
| 08.243.0804.1985.0000 | AQUISIÇÃO DE EQUIPAMENTOS PARA O FUNDECA | | 20.000,00 | | 20.000,00 |
| 08.243.0804.2887.0000 | MANUTENÇÃO DO CONSELHO DE DIREITO DE CRIANÇA E ADOLESCENTE | | | 4.000,00 | 4.000,00 |
| 08.243.0804.2888.0000 | MANUTENÇÃO DO FUNDECA | | | 8.000,00 | 8.000,00 |
| TOTAL | | 11.000,00 | 20.000,00 | 12.000,00 | 43.000,00 |



PREFEITURA MUNICIPAL DE PAUDALHO

AV RAUL BANDEIRA, 21 - CNPJ:11097383/0001-84

Orçamento Programa - Exercício de 2023

Anexo 06

Página 23

Lei: 1058, Data: 07/12/2022

PROGRAMA DE TRABALHO

(Inc.II, § 2º, Art.2º)



Documento Assinado Digitalmente por: GILBERTO BUJARI SAMBOSI JUNIOR
CPF: 031414157704
Acesse em: <https://eccc.tcepi.pb.gov.br/portal/assinatura/seguir>

| 03 ENTIDADE SUPERVISIONADA | | | | | |
|---------------------------------------|--|-------------------|--------------|------------|--------------|
| 05 FUNDO DE DESENVOLVIMENTO MUNICIPAL | | | | | |
| Código | Especificação | Operação Especial | Projetos | Atividades | TOTAL |
| 15 | Urbanismo | | 1.620.000,00 | | 1.620.000,00 |
| 15 | 244 Assistência Comunitária | | 150.000,00 | | 150.000,00 |
| 15 | 244 1502 DESENVOLVIMENTO URBANO | | 150.000,00 | | 150.000,00 |
| 15.244.1502.1980.0000 | CONSTRUÇÃO DE CENTRO ESPECIALIZADO DE ATENDIMENTO A MULHER | | 150.000,00 | | 150.000,00 |
| 15 | 451 Infra-Estrutura Urbana | | 1.470.000,00 | | 1.470.000,00 |
| 15 | 451 1502 DESENVOLVIMENTO URBANO | | 1.470.000,00 | | 1.470.000,00 |
| 15.451.1502.1854.0000 | CONSTRUÇÃO DA PASSAGEM MOLHADA SOBRE O RIO CAPIBÁRIBE. | | 200.000,00 | | 200.000,00 |
| 15.451.1502.1855.0000 | CONSTRUÇÃO DO MERCADO DE CARNE DO MUNICÍPIO | | 350.000,00 | | 350.000,00 |
| 15.451.1502.1856.0000 | CONSTRUÇÃO DO NOVO CAMPO DE FUTEBOL DE GUADALAJARA "O PIABÃO" | | 120.000,00 | | 120.000,00 |
| 15.451.1502.1857.0000 | PAVIMENTAÇÃO GRANÍTICA / ASFALTICA E DRENAGEM EM VIAS DO MUNICÍPIO DE PAUDALHO | | 600.000,00 | | 600.000,00 |
| 15.451.1502.1858.0000 | CONSTRUÇÃO DE PRAÇA, PARQUES E JARDINS NO MUNICÍPIO | | 200.000,00 | | 200.000,00 |
| TOTAL | | 0,00 | 1.620.000,00 | 0,00 | 1.620.000,00 |



PREFEITURA MUNICIPAL DE PAUDALHO

AV RAUL BANDEIRA, 21 - CNPJ:11097383/0001-84

PROGRAMA DE TRABALHO

(Inc.II, § 2º, Art.2º)

Orçamento Programa - Exercício de 2023

Anexo 06

Página 24

Lei: 1058, Data: 07/12/2022



Documento Assinado Digitalmente por: GILBERTO FERREIRA DOS SANTOS COELHO VIEIRA
Acesse em: https://eccc.tec.br/pt-br/consultar/assinatura/02899d5-e7c0-4b7a-be69-0314415e77b4

| 03 ENTIDADE SUPERVISIONADA | | | | | |
|---|--|-------------------|-----------|------------|-----------|
| 17 FUNDO MUNICIPAL DE DIREITOS DO IDOSO | | | | | |
| Código | Especificação | Operação Especial | Projetos | Atividades | T |
| 08 | Assistência Social | | 10.000,00 | 76.000,00 | 86.000,00 |
| 08 | 122 Administração Geral | | 10.000,00 | 14.000,00 | 24.000,00 |
| 08 | 122 0887 ASSISTÊNCIA AO IDOSO | | 10.000,00 | 14.000,00 | 24.000,00 |
| 08.122.0887.3026.0000 | AQUISIÇÃO DE MÓVEIS, EQUIPAMENTOS E OUTROS MATERIAIS PERMANENTES PARA O FUNDO MUNICIPAL DE DIREITOS DO IDOSO | | 10.000,00 | | 10.000,00 |
| 08.122.0887.4012.0000 | MANUTENÇÃO DAS ATIVIDADES DO FUNDO MUNICIPAL DE DIREITOS DO IDOSO | | | 14.000,00 | 14.000,00 |
| 08 | 241 Assistência ao Idoso | | | 62.000,00 | 62.000,00 |
| 08 | 241 0887 ASSISTÊNCIA AO IDOSO | | | 62.000,00 | 62.000,00 |
| 08.241.0887.4013.0000 | MANUTENÇÃO DAS ATIVIDADES DO PROGRAMA PARCEIRO DO IDOSO | | | 62.000,00 | 62.000,00 |
| TOTAL | | 0,00 | 10.000,00 | 76.000,00 | 86.000,00 |



PREFEITURA MUNICIPAL DE PAUDALHO

AV RAUL BANDEIRA, 21 - CNPJ:11097383/0001-84

Orçamento Programa - Exercício de 2023

Anexo 06

Página 25

Lei: 1058, Data: 07/12/2022

PROGRAMA DE TRABALHO

(Inc.II, § 2º, Art.2º)



Documento Assinado Digitalmente por: SÍLVIO FERREIRA CAMPOS GOUVEIA
Acesse em: <https://eccc.de.gov.br/portal/assinatura>
Selo do documento: 02f199d5-e7c0-4b7a-be69-0314415e7fb4

03 ENTIDADE SUPERVISIONADA

18 FUNDO MUNICIPAL DE TURISMO

| Código | Especificação | Operação Especial | Projetos | Atividades | T |
|-----------------------|---|-------------------|----------|------------|------------|
| 13 | Cultura | | | 200.000,00 | 200.000,00 |
| 13 | 695 Turismo | | | 200.000,00 | 200.000,00 |
| 13 | 695 0363 PROMOÇÃO DO TURISMO | | | 200.000,00 | 200.000,00 |
| 13.695.0363.4024.0000 | MANUTENÇÃO DAS ATIVIDADES DO FUNDO MUNICIPAL DE TURISMO | | | 200.000,00 | 200.000,00 |
| TOTAL | | 0,00 | 0,00 | 200.000,00 | 200.000,00 |



PREFEITURA MUNICIPAL DE PAUDALHO

AV RAUL BANDEIRA, 21 - CNPJ:11097383/0001-84

Orçamento Programa - Exercício de 2023

Anexo 06

Página 26

Lei: 1058, Data: 07/12/2022

PROGRAMA DE TRABALHO

(Inc.II, § 2º, Art.2º)



Documento Assinado Digitalmente por: SÉRGIO RIBEIRO CAMARGOS GUYYEIA
Acesse em: https://efce.tec.br/cic/br/p/02/f9945-e7-c0-4b7a-be69-0314415e7fb4

04 AUTARQUIAS

01 AUTARQUIA MUNICIPAIS

| Código | Especificação | Operação Especial | Projetos | Atividades | T |
|-----------------------|---|-------------------|---------------|----------------|----------------|
| 26 | Transporte | | 70.000,00 | 1.063.298,95 | 1.133.298,95 |
| 26 | 782 Transporte Rodoviário | | 70.000,00 | 1.063.298,95 | 1.133.298,95 |
| 26 | 782 1504 PROMOÇÃO DA MOBILIDADE | | 70.000,00 | 1.063.298,95 | 1.133.298,95 |
| 26.782.1504.1890.0000 | AQUISIÇÃO DE EQUIPAMENTOS / BENS MÓVEIS DESTINADOS A AUTARQUIA DE TRÂNSITO | | 20.000,00 | | 20.000,00 |
| 26.782.1504.2096.0000 | MANUTENÇÃO DA ATTP | | | 1.063.298,95 | 1.063.298,95 |
| 26.782.1504.3027.0000 | CONSTRUÇÃO, REFORMA E/OU AMPLIAÇÃO DAS INSTALAÇÕES DA AUTARQUIA MUNICIPAL DE TRÂNSITO | | 50.000,00 | | 50.000,00 |
| TOTAL | | 0,00 | 70.000,00 | 1.063.298,95 | 1.133.298,95 |
| TOTAL GERAL | | 6.982.600,00 | 52.415.004,50 | 180.602.395,50 | 240.000.000,00 |



PREFEITURA MUNICIPAL DE PAUDALHO

AV RAUL BANDEIRA, 21 - CNPJ:11097383/0001-84

Orçamento Programa - Exercício de 2023

Anexo 07

Página 1

Lei: 1058, Data: 07/12/2022

PROGRAMA DE TRABALHO DO GOVERNO DEMONSTRATIVO DE FUNÇÕES, SUBFUNÇÕES E PROGRAMAS POR PROJETOS, ATIVIDADES E OPERAÇÕES ESPECIAIS (Inc.II, § 2º, Art.2º)



Documento Assinado Digitalmente
Acesse em: <https://efee.tcepe.tc.br/epi/auditoria/oc/oc/2023/07/12/1058>

| Código | Especificação | Operação Especial | Projetos | Atividades | Total |
|-----------------------|--|-------------------|------------|---------------|---------------|
| 01 | Legislativa | 0,00 | 195.000,00 | 6.875.000,00 | 7.070.000,00 |
| 01 | 031 Ação Legislativa | 0,00 | 195.000,00 | 6.015.000,00 | 6.210.000,00 |
| 01 | 031 0101 AÇÃO LEGISLATIVA | 0,00 | 195.000,00 | 6.015.000,00 | 6.210.000,00 |
| 01.031.0101.1001.0000 | MODERNIZAÇÃO, REFORMA E AMPLIAÇÃO DO PRÉDIO DA CÂMARA | 0,00 | 145.000,00 | 0,00 | 145.000,00 |
| 01.031.0101.1002.0000 | AQUISIÇÃO DE EQUIPAMENTOS/BENS MÓVEIS | 0,00 | 50.000,00 | 0,00 | 50.000,00 |
| 01.031.0101.2001.0000 | MANUTENÇÃO DAS ATIVIDADES LEGISLATIVAS | 0,00 | 0,00 | 1.860.000,00 | 1.860.000,00 |
| 01.031.0101.2002.0000 | MANUTENÇÃO DAS ATIVIDADES ADMINISTRATIVAS | 0,00 | 0,00 | 4.005.000,00 | 4.005.000,00 |
| 01.031.0101.2003.0000 | MANUTENÇÃO VERBA INDENIZATÓRIA | 0,00 | 0,00 | 150.000,00 | 150.000,00 |
| 01 | 271 Previdência Básica | 0,00 | 0,00 | 860.000,00 | 860.000,00 |
| 01 | 271 0901 GESTÃO PREVIDENCIÁRIA | 0,00 | 0,00 | 860.000,00 | 860.000,00 |
| 01.271.0901.2004.0000 | CONTRIBUIÇÃO PREVIDENCIÁRIA | 0,00 | 0,00 | 860.000,00 | 860.000,00 |
| 04 | Administração | 1.000.000,00 | 413.004,50 | 13.558.725,50 | 14.971.730,00 |
| 04 | 122 Administração Geral | 1.000.000,00 | 413.004,50 | 12.038.725,50 | 13.451.730,00 |
| 04 | 122 0002 GESTÃO ADMINISTRATIVA DO COMANAS | 0,00 | 19.000,00 | 20.330,00 | 39.330,00 |
| 04.122.0002.1101.0000 | MODERNIZAÇÃO DA ESTRUTURA DO COMANAS | 0,00 | 1.000,00 | 0,00 | 1.000,00 |
| 04.122.0002.1102.0000 | AQUISIÇÃO DE VEICULOS, MOVEIS, MAQUINAS E EQUIPAMENTOS | 0,00 | 18.000,00 | 0,00 | 18.000,00 |
| 04.122.0002.2201.0000 | MANUTENÇÃO DAS ATIVIDADES ADM DO COMANAS | 0,00 | 0,00 | 14.530,00 | 14.530,00 |
| 04.122.0002.2202.0000 | MANUTENÇÃO DO NUCLEO INTERMUNICIPAL DE MOBILIDADE | 0,00 | 0,00 | 5.800,00 | 5.800,00 |
| 04 | 122 0050 COMUPE | 0,00 | 9.004,50 | 72.395,50 | 81.400,00 |
| 04.122.0050.1100.0000 | AQUISIÇÃO DE MÓVEIS, IMÓVEIS, MÁQUINAS, COMPUTADORES E EQUIPAMENTOS DIVERSOS | 0,00 | 6.504,50 | 0,00 | 6.504,50 |
| 04.122.0050.1200.0000 | EXECUÇÃO DE OBRAS, REFORMAS, MELHORAMENTO E AMPLIAÇÃO DO COMUPE | 0,00 | 2.500,00 | 0,00 | 2.500,00 |
| 04.122.0050.2300.0000 | GESTÃO DAS AÇÕES ADMINISTRATIVAS DO COMUPE | 0,00 | 0,00 | 72.395,50 | 72.395,50 |
| 04 | 122 0401 GESTÃO ADMINISTRATIVA DO MUNICÍPIO | 1.000.000,00 | 381.000,00 | 11.380.000,00 | 12.761.000,00 |
| 04.122.0401.0815.0000 | REGULARIZAÇÃO DE PRECATÓRIOS | 950.000,00 | 0,00 | 0,00 | 950.000,00 |
| 04.122.0401.0816.0000 | INDENIZAÇÕES E RESTITUIÇÕES | 50.000,00 | 0,00 | 0,00 | 50.000,00 |
| 04.122.0401.1801.0000 | REEQUIPAMENTO DA SEC. DA CHEFIA DO GABINETE | 0,00 | 31.000,00 | 0,00 | 31.000,00 |
| 04.122.0401.2801.0000 | MANUTENÇÃO DA SECRETARIA DA CHEFIA DO GABINETE | 0,00 | 0,00 | 2.970.000,00 | 2.970.000,00 |
| 04.122.0401.2810.0000 | MANUTENÇÃO DA PROCURADORIA | 0,00 | 0,00 | 1.235.000,00 | 1.235.000,00 |
| 04.122.0401.2811.0000 | MANUTENÇÃO DOS SERVIÇOS DO PATRIMÔNIO | 0,00 | 0,00 | 20.000,00 | 20.000,00 |
| 04.122.0401.2812.0000 | MANUTENÇÃO DA JUNTA DO SERVIÇO MILITAR | 0,00 | 0,00 | 40.000,00 | 40.000,00 |
| 04.122.0401.2813.0000 | MANUTENÇÃO DA SECRETARIA DE ADMINISTRAÇÃO E FINANÇAS | 0,00 | 0,00 | 3.980.000,00 | 3.980.000,00 |
| 04.122.0401.2814.0000 | GESTÃO DOS ENCARGOS PREVIDENCIÁRIOS | 0,00 | 0,00 | 3.000.000,00 | 3.000.000,00 |
| 04.122.0401.2815.0000 | PAGAMENTO DE OBRIGAÇÕES E CONTRIBUIÇÕES DOS PRESTADORES DE SERVIÇOS | 0,00 | 0,00 | 20.000,00 | 20.000,00 |
| 04.122.0401.2816.0000 | APOIO A CONSÓRCIOS | 0,00 | 0,00 | 100.000,00 | 100.000,00 |
| 04.122.0401.3044.0000 | EXPANSÃO DA REDE FÍSICA DA SECRETARIA DE ADMINISTRAÇÃO E FINANÇAS | 0,00 | 350.000,00 | 0,00 | 350.000,00 |
| 04.122.0401.4036.0000 | MANUTENÇÃO DAS ATIVIDADES DA OUVIDORIA MUNICIPAL | 0,00 | 0,00 | 15.000,00 | 15.000,00 |

**PREFEITURA MUNICIPAL DE PAUDALHO**

AV RAUL BANDEIRA, 21 - CNPJ:11097383/0001-84

Orçamento Programa - Exercício de 2023

Anexo 07

Página 2

Lei: 1058, Data: 07/12/2022

Documento Assinado Digitalmente
Acesse em: https://efee.tcepe.tc.br/epi/auditoria/auditoria.asp?secao=03&id_documento=11567704

| Código | Especificação | Operação Especial | Projetos | Atividades | Total |
|-----------------------|--|---------------------|-------------------|----------------------|----------------------|
| 04 | Administração | 1.000.000,00 | 413.004,50 | 13.558.725,50 | 14.971.730,00 |
| 04 | 122 Administração Geral | 1.000.000,00 | 413.004,50 | 12.038.725,50 | 13.451.730,00 |
| 04 | 122 1010 CONIDER | 0,00 | 4.000,00 | 566.000,00 | 570.000,00 |
| 04.122.1010.1077.0000 | MODERNIZAÇÃO DA ESTRUTURA FÍSICA DO CONIDER | 0,00 | 2.000,00 | 0,00 | 2.000,00 |
| 04.122.1010.1078.0000 | AQUISIÇÃO DE VEÍCULOS, MÁQUINAS E EQUIPAMENTOS DIVERSOS PARA O CONIDER - CONTRATOS DE RATEIO | 0,00 | 2.000,00 | 0,00 | 2.000,00 |
| 04.122.1010.2146.0000 | MANUTENÇÃO DAS ATIVIDADES ADMINISTRATIVAS DO CONIDER | 0,00 | 0,00 | 42.000,00 | 42.000,00 |
| 04.122.1010.9892.0000 | MANUTENÇÃO DAS ATIVIDADES DO PROGRAMA USINA ASFALTO | 0,00 | 0,00 | 262.000,00 | 262.000,00 |
| 04.122.1010.9893.0000 | MANUTENÇÃO DAS ATIVIDADES DO PROGRAMA PERFURADORA DE POÇOS | 0,00 | 0,00 | 262.000,00 | 262.000,00 |
| 04 | 123 Administração Financeira | 0,00 | 0,00 | 1.200.000,00 | 1.200.000,00 |
| 04 | 123 0401 GESTÃO ADMINISTRATIVA DO MUNICÍPIO | 0,00 | 0,00 | 1.200.000,00 | 1.200.000,00 |
| 04.123.0401.2817.0000 | OBRIGAÇÕES TRIBUTÁRIAS E CONTRIBUTIVAS | 0,00 | 0,00 | 1.200.000,00 | 1.200.000,00 |
| 04 | 124 Controle Interno | 0,00 | 0,00 | 290.000,00 | 290.000,00 |
| 04 | 124 0401 GESTÃO ADMINISTRATIVA DO MUNICÍPIO | 0,00 | 0,00 | 290.000,00 | 290.000,00 |
| 04.124.0401.2804.0000 | MANUTENÇÃO DA CONTROLADORIA GERAL DO MUNICÍPIO | 0,00 | 0,00 | 290.000,00 | 290.000,00 |
| 04 | 131 Comunicação Social | 0,00 | 0,00 | 30.000,00 | 30.000,00 |
| 04 | 131 0402 COMUNICAÇÃO GOVERNAMENTAL | 0,00 | 0,00 | 30.000,00 | 30.000,00 |
| 04.131.0402.2818.0000 | DIVULGAÇÃO OFICIAL | 0,00 | 0,00 | 30.000,00 | 30.000,00 |
| 06 | Segurança Pública | 0,00 | 0,00 | 2.337.000,00 | 2.337.000,00 |
| 06 | 122 Administração Geral | 0,00 | 0,00 | 2.330.000,00 | 2.330.000,00 |
| 06 | 122 0401 GESTÃO ADMINISTRATIVA DO MUNICÍPIO | 0,00 | 0,00 | 2.330.000,00 | 2.330.000,00 |
| 06.122.0401.1812.0000 | AQUISIÇÃO DE EQUIPAMENTOS/BENS MÓVEIS | 0,00 | 0,00 | 10.000,00 | 10.000,00 |
| 06.122.0401.2827.0000 | MANUTENÇÃO DA SECRETARIA DE GOVERNO E SEGURANÇA CIDADÃ | 0,00 | 0,00 | 790.000,00 | 790.000,00 |
| 06.122.0401.2828.0000 | MANUTENÇÃO DA GUARDA MUNICIPAL | 0,00 | 0,00 | 1.530.000,00 | 1.530.000,00 |
| 06 | 182 Defesa Civil | 0,00 | 0,00 | 7.000,00 | 7.000,00 |
| 06 | 182 0601 FORTALECIMENTO DA DEFESA CIVIL | 0,00 | 0,00 | 7.000,00 | 7.000,00 |
| 06.182.0601.2976.0000 | MANUTENÇÃO EXECUTIVA DA DEFESA CIVIL | 0,00 | 0,00 | 7.000,00 | 7.000,00 |
| 08 | Assistência Social | 91.000,00 | 550.000,00 | 7.767.000,00 | 8.408.000,00 |
| 08 | 122 Administração Geral | 80.000,00 | 200.000,00 | 1.901.000,00 | 2.181.000,00 |



PREFEITURA MUNICIPAL DE PAUDALHO

AV RAUL BANDEIRA, 21 - CNPJ:11097383/0001-84

Orçamento Programa - Exercício de 2023

Anexo 07

Página 3

Lei: 1058, Data: 07/12/2022

**PROGRAMA DE TRABALHO DO GOVERNO
DEMONSTRATIVO DE FUNÇÕES, SUBFUNÇÕES E PROGRAMAS
POR PROJETOS, ATIVIDADES E OPERAÇÕES ESPECIAIS**
(Inc.II, § 2º, Art.2º)



Documento Assinado Digitalmente
Acesse em: <https://efc.cce.pa.br>

| Código | Especificação | Operação Especial | Projetos | Atividades | Total |
|-----------------------|--|-------------------|------------|--------------|--------------|
| 08 | Assistência Social | 91.000,00 | 550.000,00 | 7.767.000,00 | 8.408.000,00 |
| 08 122 | Administração Geral | 80.000,00 | 200.000,00 | 1.901.000,00 | 2.181.000,00 |
| 08 122 0801 | GESTÃO DA ASSISTÊNCIA SOCIAL | 80.000,00 | 190.000,00 | 1.887.000,00 | 2.157.000,00 |
| 08.122.0801.0810.0000 | SUBVENÇÃO A ASSOCIAÇÕES E FUNDAÇÕES | 80.000,00 | 0,00 | 0,00 | 80.000,00 |
| 08.122.0801.1848.0000 | AQUISIÇÃO DE EQUIPAMENTOS/ BENS MÓVEIS DOS PROGRAMAS DO FMAS | 0,00 | 100.000,00 | 0,00 | 100.000,00 |
| 08.122.0801.1849.0000 | CONSTRUÇÃO, AMPLIAÇÃO E REFORMA DE PRÉDIOS | 0,00 | 50.000,00 | 0,00 | 50.000,00 |
| 08.122.0801.1997.0000 | AQUISIÇÃO OU DESAPROPRIAÇÃO DE IMÓVEIS | 0,00 | 40.000,00 | 0,00 | 40.000,00 |
| 08.122.0801.2806.0000 | MANUTENÇÃO DO CONSELHO TUTELAR | 0,00 | 0,00 | 245.000,00 | 245.000,00 |
| 08.122.0801.2843.0000 | MANUTENÇÃO DA SECRETÁRIA | 0,00 | 0,00 | 4.000,00 | 4.000,00 |
| 08.122.0801.2868.0000 | MANUTENÇÃO DO FMAS | 0,00 | 0,00 | 1.566.000,00 | 1.566.000,00 |
| 08.122.0801.2875.0000 | CONFERÊNCIAS, SEMINÁRIOS E CURSOS DE CAPACITAÇÃO | 0,00 | 0,00 | 22.000,00 | 22.000,00 |
| 08.122.0801.4022.0000 | PROMOÇÃO DE CURSOS ATRAVÉS DE CONTRATOS DE COOPERAÇÃO | 0,00 | 0,00 | 50.000,00 | 50.000,00 |
| 08 122 0887 | ASSISTÊNCIA AO IDOSO | 0,00 | 10.000,00 | 14.000,00 | 24.000,00 |
| 08.122.0887.3026.0000 | AQUISIÇÃO DE MÓVEIS, EQUIPAMENTOS E OUTROS MATERIAIS PERMANENTES PARA O FUNDO MUNICIPAL DE DIREITOS DO IDOSO | 0,00 | 10.000,00 | 0,00 | 10.000,00 |
| 08.122.0887.4012.0000 | MANUTENÇÃO DAS ATIVIDADES DO FUNDO MUNICIPAL DE DIREITOS DO IDOSO | 0,00 | 0,00 | 14.000,00 | 14.000,00 |
| 08 241 | Assistência ao Idoso | 0,00 | 0,00 | 62.000,00 | 62.000,00 |
| 08 241 0887 | ASSISTÊNCIA AO IDOSO | 0,00 | 0,00 | 62.000,00 | 62.000,00 |
| 08.241.0887.4013.0000 | MANUTENÇÃO DAS ATIVIDADES DO PROGRAMA PARCEIRO DO IDOSO | 0,00 | 0,00 | 62.000,00 | 62.000,00 |
| 08 242 | Assistência ao Portador de Deficiência | 0,00 | 0,00 | 30.000,00 | 30.000,00 |
| 08 242 0802 | BLOCO DE PROTEÇÃO SOCIAL BÁSICA | 0,00 | 0,00 | 30.000,00 | 30.000,00 |
| 08.242.0802.2871.0000 | APOIO A PESSOA COM DEFICIÊNCIA | 0,00 | 0,00 | 30.000,00 | 30.000,00 |
| 08 243 | Assistência à Criança e ao Adolescente | 11.000,00 | 20.000,00 | 412.000,00 | 443.000,00 |
| 08 243 0802 | BLOCO DE PROTEÇÃO SOCIAL BÁSICA | 0,00 | 0,00 | 10.000,00 | 10.000,00 |
| 08.243.0802.2872.0000 | APOIO A CRIANÇA E ADOLESCENTE | 0,00 | 0,00 | 10.000,00 | 10.000,00 |
| 08 243 0803 | BLOCO DA PROTEÇÃO SOCIAL ESPECIAL DE MÉDIA/ALTA COMPLEXIDADE | 0,00 | 0,00 | 20.000,00 | 20.000,00 |
| 08.243.0803.2949.0000 | MANUTENÇÃO DO CONVÊNIO ACOLHIMENTO DE MENOR | 0,00 | 0,00 | 20.000,00 | 20.000,00 |
| 08 243 0804 | FORTEALECIMENTO DOS DIREITOS DA CIDADANIA | 11.000,00 | 20.000,00 | 12.000,00 | 43.000,00 |
| 08.243.0804.0811.0000 | SUBVENÇÕES A ENTIDADES PARA APOIO A CRIANÇA E AO ADOLESCENTE | 11.000,00 | 0,00 | 0,00 | 11.000,00 |
| 08.243.0804.1985.0000 | AQUISIÇÃO DE EQUIPAMENTOS PARA O FUNDECA | 0,00 | 20.000,00 | 0,00 | 20.000,00 |
| 08.243.0804.2887.0000 | MANUTENÇÃO DO CONSELHO DE DIREITO DE CRIANÇA E ADOLESCENTE | 0,00 | 0,00 | 4.000,00 | 4.000,00 |
| 08.243.0804.2888.0000 | MANUTENÇÃO DO FUNDECA | 0,00 | 0,00 | 8.000,00 | 8.000,00 |
| 08 243 0807 | PROGRAMAS COMPLEMENTARES DA ASSISTÊNCIA SOCIAL | 0,00 | 0,00 | 370.000,00 | 370.000,00 |
| 08.243.0807.2883.0000 | MANUTENÇÃO PRIMEIRA INFÂNCIA NO SUAS-CRIANÇA FELIZ | 0,00 | 0,00 | 370.000,00 | 370.000,00 |
| 08 244 | Assistência Comunitária | 0,00 | 330.000,00 | 5.362.000,00 | 5.692.000,00 |
| 08 244 0801 | GESTÃO DA ASSISTÊNCIA SOCIAL | 0,00 | 0,00 | 45.000,00 | 45.000,00 |
| 08.244.0801.2805.0000 | COORDENADORIA ESPECIAL DA MULHER | 0,00 | 0,00 | 30.000,00 | 30.000,00 |
| 08.244.0801.2874.0000 | CURSOS PROFISSIONALIZANTES | 0,00 | 0,00 | 15.000,00 | 15.000,00 |



PREFEITURA MUNICIPAL DE PAUDALHO

AV RAUL BANDEIRA, 21 - CNPJ:11097383/0001-84

Orçamento Programa - Exercício de 2023

Anexo 07

Página 4

Lei: 1058, Data: 07/12/2022

PROGRAMA DE TRABALHO DO GOVERNO DEMONSTRATIVO DE FUNÇÕES, SUBFUNÇÕES E PROGRAMAS POR PROJETOS, ATIVIDADES E OPERAÇÕES ESPECIAIS (Inc.II, § 2º, Art.2º)



Documento Assinado Digitalmente
Acesse em: <https://efcfe.tcepe.tc.br/epi/assinado>

| Código | Especificação | Operação Especial | Projetos | Atividades | Total |
|-----------------------|---|-------------------|--------------|---------------|---------------|
| 08 | Assistência Social | 91.000,00 | 550.000,00 | 7.767.000,00 | 8.408.000,00 |
| 08 244 | Assistência Comunitária | 0,00 | 330.000,00 | 5.362.000,00 | 5.692.000,00 |
| 08 244 0802 | BLOCO DE PROTEÇÃO SOCIAL BÁSICA | 0,00 | 140.000,00 | 2.004.000,00 | 2.144.000,00 |
| 08.244.0802.1852.0000 | AQUISIÇÃO DE EQUIPAMENTOS / BENS MÓVEIS BL. SOCIAL BÁSICO | 0,00 | 90.000,00 | 0,00 | 90.000,00 |
| 08.244.0802.1853.0000 | CONSTRUÇÃO/REFORMA/AMPLIAÇÃO DO CRAS (PAIF) / SCFV | 0,00 | 50.000,00 | 0,00 | 50.000,00 |
| 08.244.0802.2878.0000 | MANUTENÇÃO DA PROTEÇÃO SOCIAL BÁSICA - CRAS (PAIF) | 0,00 | 0,00 | 1.510.000,00 | 1.510.000,00 |
| 08.244.0802.2969.0000 | MANUTENÇÃO DAS ATIVIDADES VINCULADAS AO SCFV | 0,00 | 0,00 | 494.000,00 | 494.000,00 |
| 08 244 0803 | BLOCO DA PROTEÇÃO SOCIAL ESPECIAL DE MÉDIA/ALTA COMPLEXIDADE | 0,00 | 80.000,00 | 799.000,00 | 879.000,00 |
| 08.244.0803.1850.0000 | CONSTRUÇÃO/REFORMA/AMPLIAÇÃO DO CREAS (PAEFI) / UNIDADES DE ACOLHIMENTO | 0,00 | 50.000,00 | 0,00 | 50.000,00 |
| 08.244.0803.1851.0000 | AQUISIÇÃO DE EQUIPAMENTOS/BENS MÓVEIS ESPECIAL MÉDIA/ALTA COMPLEXIDADE | 0,00 | 30.000,00 | 0,00 | 30.000,00 |
| 08.244.0803.2885.0000 | CENTRO DE REFERÊNCIA ESPECIAL DE ASSISTÊNCIA SOCIAL - CREAS (PAEFI) | 0,00 | 0,00 | 664.000,00 | 664.000,00 |
| 08.244.0803.2948.0000 | MANUTENÇÃO DA PROGRAMA FAMÍLIA ACOLHEDORA | 0,00 | 0,00 | 135.000,00 | 135.000,00 |
| 08 244 0805 | BLOCO DA GESTÃO DO PROGRAMA BOLSA FAMÍLIA E DO CADASTRO ÚNICO | 0,00 | 0,00 | 580.000,00 | 580.000,00 |
| 08.244.0805.2879.0000 | MANUTENÇÃO DO PROGRAMA BOLSA FAMÍLIA/IGDBF | 0,00 | 0,00 | 580.000,00 | 580.000,00 |
| 08 244 0806 | BLOCO DA GESTÃO DO SUAS | 0,00 | 0,00 | 29.000,00 | 29.000,00 |
| 08.244.0806.2880.0000 | MANUTENÇÃO DO ÍNDICE DE GESTÃO DESCENTRALIZADA DO SUAS - IGDSUAS | 0,00 | 0,00 | 29.000,00 | 29.000,00 |
| 08 244 0807 | PROGRAMAS COMPLEMENTARES DA ASSISTÊNCIA SOCIAL | 0,00 | 0,00 | 1.640.000,00 | 1.640.000,00 |
| 08.244.0807.2869.0000 | PROGRAMA DE BENEFÍCIO EVENTUAL | 0,00 | 0,00 | 820.000,00 | 820.000,00 |
| 08.244.0807.2881.0000 | MANUTENÇÃO DO PROGRAMA BPC NA ESCOLA | 0,00 | 0,00 | 15.000,00 | 15.000,00 |
| 08.244.0807.2886.0000 | APOIO A RECUP. DE CASAS POPULARES | 0,00 | 0,00 | 50.000,00 | 50.000,00 |
| 08.244.0807.2947.0000 | MANUTENÇÃO DA EQUIPE DE VISITADORES | 0,00 | 0,00 | 15.000,00 | 15.000,00 |
| 08.244.0807.2950.0000 | MANUTENÇÃO DAS ATIVIDADES DO PROGRAMA ACESSUAS-TRABALHO | 0,00 | 0,00 | 40.000,00 | 40.000,00 |
| 08.244.0807.2957.0000 | MANUTENÇÃO DO PROGRAMA DE DISTRIBUIÇÃO DE SOPA | 0,00 | 0,00 | 205.000,00 | 205.000,00 |
| 08.244.0807.2960.0000 | MANUTENÇÃO DO PROGRAMA PROJ TÉCNICO MINHA CASA MINHA VIDA | 0,00 | 0,00 | 470.000,00 | 470.000,00 |
| 08.244.0807.4018.0000 | MANUTENÇÃO DAS ATIVIDADES DO PROGRAMA DE ERRADICAÇÃO DA CASA DE TAIPA | 0,00 | 0,00 | 25.000,00 | 25.000,00 |
| 08 244 0810 | PROGRAMAS SOCIOASSISTENCIAIS - ESTADO | 0,00 | 110.000,00 | 265.000,00 | 375.000,00 |
| 08.244.0810.1983.0000 | AQUISIÇÃO DE EQUIPAMENTOS PARA O CRAS FUNDO A FUNDO-ESTADUAL | 0,00 | 110.000,00 | 0,00 | 110.000,00 |
| 08.244.0810.2952.0000 | MANUTENÇÃO DO CRAS FUNDO A FUNDO-ESTADUAL | 0,00 | 0,00 | 40.000,00 | 40.000,00 |
| 08.244.0810.2953.0000 | BENEFICIO EVENTUAIS-ESTADO | 0,00 | 0,00 | 125.000,00 | 125.000,00 |
| 08.244.0810.4035.0000 | MANUTENÇÃO DAS ATIVIDADES DA COZINHA COMUNITÁRIA | 0,00 | 0,00 | 100.000,00 | 100.000,00 |
| 09 | Previdência Social | 0,00 | 0,00 | 400.000,00 | 400.000,00 |
| 09 272 | Previdência do Regime Estatutário | 0,00 | 0,00 | 400.000,00 | 400.000,00 |
| 09 272 0401 | GESTÃO ADMINISTRATIVA DO MUNICÍPIO | 0,00 | 0,00 | 400.000,00 | 400.000,00 |
| 09.272.0401.2819.0000 | MANUTENÇÃO DAS AÇÕES PREVIDENCIÁRIAS | 0,00 | 0,00 | 400.000,00 | 400.000,00 |
| 10 | Saúde | 50.000,00 | 5.431.000,00 | 53.778.000,00 | 59.259.000,00 |
| 10 122 | Administração Geral | 50.000,00 | 300.000,00 | 4.145.000,00 | 4.495.000,00 |

**PREFEITURA MUNICIPAL DE PAUDALHO**

AV RAUL BANDEIRA, 21 - CNPJ:11097383/0001-84

Orçamento Programa - Exercício de 2023

Anexo 07

Página 5

Lei: 1058, Data: 07/12/2022

Documento Assinado Digitalmente
Acesse em: <https://efee.tcepe.tc.br/portal/epi/analise/assinatura/02f1f994e-0001b7a-be600035005e71b4>

| Código | Especificação | Operação Especial | Projetos | Atividades | Total |
|-----------------------|--|-------------------|--------------|---------------|---------------|
| 10 | Saúde | 50.000,00 | 5.431.000,00 | 53.778.000,00 | 59.259.000,00 |
| 10 122 | Administração Geral | 50.000,00 | 300.000,00 | 4.145.000,00 | 4.495.000,00 |
| 10 122 1001 | PROMOÇÃO A SAÚDE DE QUALIDADE | 50.000,00 | 0,00 | 4.060.000,00 | 4.110.000,00 |
| 10.122.1001.2842.0000 | GESTÃO TÉCNICA E ADMINISTRATIVA DA SECRETARIA DE SAÚDE | 0,00 | 0,00 | 10.000,00 | 10.000,00 |
| 10.122.1001.2844.0000 | MANUTENÇÃO DAS ATIVIDADES DO FUNDO MUNICIPAL DE SAÚDE | 0,00 | 0,00 | 4.050.000,00 | 4.050.000,00 |
| 10.122.1001.8804.0000 | SUBVENÇÕES SOCIAIS | 50.000,00 | 0,00 | 0,00 | 50.000,00 |
| 10 122 1002 | SUORTE AOS SERVIÇOS DE SAÚDE | 0,00 | 300.000,00 | 85.000,00 | 385.000,00 |
| 10.122.1002.2845.0000 | PAGAMENTO DE OBRIGAÇÕES PATRONAIS - SERVIÇOS DE TERCEIROS | 0,00 | 0,00 | 20.000,00 | 20.000,00 |
| 10.122.1002.2846.0000 | AUXÍLIOS DIVERSOS A POPULAÇÃO | 0,00 | 0,00 | 15.000,00 | 15.000,00 |
| 10.122.1002.3038.0000 | EXPANSÃO E ADEQUAÇÃO DA REDE FÍSICA DO FUNDO MUNICIPAL DE SAÚDE - FMS | 0,00 | 300.000,00 | 0,00 | 300.000,00 |
| 10.122.1002.4022.0000 | PROMOÇÃO DE CURSOS ATRAVÉS DE CONTRATOS DE COOPERAÇÃO | 0,00 | 0,00 | 50.000,00 | 50.000,00 |
| 10 243 | Assistência à Criança e ao Adolescente | 0,00 | 0,00 | 80.000,00 | 80.000,00 |
| 10 243 1002 | SUORTE AOS SERVIÇOS DE SAÚDE | 0,00 | 0,00 | 80.000,00 | 80.000,00 |
| 10.243.1002.4030.0000 | MANUTENÇÃO DAS AÇÕES DESTINADAS AS CRIANÇAS E ADOLESCENTES | 0,00 | 0,00 | 80.000,00 | 80.000,00 |
| 10 273 | Previdência Complementar | 0,00 | 0,00 | 7.000.000,00 | 7.000.000,00 |
| 10 273 1001 | PROMOÇÃO A SAÚDE DE QUALIDADE | 0,00 | 0,00 | 7.000.000,00 | 7.000.000,00 |
| 10.273.1001.4031.0000 | ENCARGOS COM A PREVIDÊNCIA SOCIAL DOS SERVIDORES - REGIME GERAL | 0,00 | 0,00 | 7.000.000,00 | 7.000.000,00 |
| 10 301 | Atenção Básica | 0,00 | 2.156.000,00 | 18.348.000,00 | 20.504.000,00 |
| 10 301 0003 | JUNTA MÉDICA-COMANAS | 0,00 | 6.000,00 | 48.000,00 | 54.000,00 |
| 10.301.0003.1103.0000 | AQUISIÇÃO DE EQUIP./BENS MÓVEIS P/ IMPL. E GERENCIAMENTO DO RESÍDUO SÓLIDO - COMANAS | 0,00 | 6.000,00 | 0,00 | 6.000,00 |
| 10.301.0003.2203.0000 | MANUTENÇÃO DA JUNTA MEDICA-COMANAS | 0,00 | 0,00 | 48.000,00 | 48.000,00 |
| 10 301 1001 | PROMOÇÃO A SAÚDE DE QUALIDADE | 0,00 | 0,00 | 18.300.000,00 | 18.300.000,00 |
| 10.301.1001.2850.0000 | MANUTENÇÃO DAS AÇÕES DO PROGRAMA ACS | 0,00 | 0,00 | 6.120.000,00 | 6.120.000,00 |
| 10.301.1001.2971.0000 | MANUTENÇÃO DAS ATIVIDADES DA ATENÇÃO BÁSICA | 0,00 | 0,00 | 12.180.000,00 | 12.180.000,00 |
| 10 301 1002 | SUORTE AOS SERVIÇOS DE SAÚDE | 0,00 | 2.150.000,00 | 0,00 | 2.150.000,00 |
| 10.301.1002.3039.0000 | EXPANSÃO E ADEQUAÇÃO DA REDE FÍSICA DA ATENÇÃO BÁSICA | 0,00 | 2.150.000,00 | 0,00 | 2.150.000,00 |
| 10 302 | Assistência Hospitalar e Ambulatorial | 0,00 | 2.700.000,00 | 18.910.000,00 | 21.610.000,00 |
| 10 302 1001 | PROMOÇÃO A SAÚDE DE QUALIDADE | 0,00 | 0,00 | 18.910.000,00 | 18.910.000,00 |
| 10.302.1001.2855.0000 | MANUTENÇÃO DAS AÇÕES DA MÉDIA E ALTA COMPLEXIDADE | 0,00 | 0,00 | 18.910.000,00 | 18.910.000,00 |
| 10 302 1002 | SUORTE AOS SERVIÇOS DE SAÚDE | 0,00 | 2.700.000,00 | 0,00 | 2.700.000,00 |
| 10.302.1002.3040.0000 | EXPANSÃO E ADEQUAÇÃO DA REDE FÍSICA DA MÉDIA E ALTA COMPLEXIDADE - MAC | 0,00 | 2.700.000,00 | 0,00 | 2.700.000,00 |
| 10 303 | Suporte Profilático e Terapêutico | 0,00 | 0,00 | 2.200.000,00 | 2.200.000,00 |
| 10 303 1001 | PROMOÇÃO A SAÚDE DE QUALIDADE | 0,00 | 0,00 | 2.200.000,00 | 2.200.000,00 |
| 10.303.1001.2864.0000 | PROGRAMA ASSISTÊNCIA FARMACÉUTICA BÁSICA | 0,00 | 0,00 | 2.200.000,00 | 2.200.000,00 |

**PREFEITURA MUNICIPAL DE PAUDALHO**

AV RAUL BANDEIRA, 21 - CNPJ:11097383/0001-84

Orçamento Programa - Exercício de 2023

Anexo 07

Página 6

Lei: 1058, Data: 07/12/2022

Documento Assinado Digitalmente por: MARIA SOUZA DE OLIVEIRA
Acesse em: https://efee.tcepe.tc.br/epi/auditoria/auditoria_codigo_documento_19915-e-70067-2019-03144-e-7118**PROGRAMA DE TRABALHO DO GOVERNO
DEMONSTRATIVO DE FUNÇÕES, SUBFUNÇÕES E PROGRAMAS
POR PROJETOS, ATIVIDADES E OPERAÇÕES ESPECIAIS**
(Inc.II, § 2º, Art.2º)

| Código | Especificação | Operação Especial | Projetos | Atividades | Total |
|-----------------------|---|-------------------|---------------|---------------|---------------|
| 10 | Saúde | 50.000,00 | 5.431.000,00 | 53.778.000,00 | 59.259.000,00 |
| 10 304 | Vigilância Sanitária | 0,00 | 150.000,00 | 30.000,00 | 180.000,00 |
| 10 304 1001 | PROMOÇÃO A SAÚDE DE QUALIDADE | 0,00 | 0,00 | 30.000,00 | 30.000,00 |
| 10.304.1001.2865.0000 | MANUTENÇÃO DAS ATIVIDADES DE VIGILÂNCIA SANITÁRIA | 0,00 | 0,00 | 30.000,00 | 30.000,00 |
| 10 304 1002 | SUPORTE AOS SERVIÇOS DE SAÚDE | 0,00 | 150.000,00 | 0,00 | 150.000,00 |
| 10.304.1002.3041.0000 | AQUISIÇÃO DE MÓVEIS, MÁQUINAS, EQUIPAMENTOS E OUTROS MATERIAIS PERMANENTES DA VIGILÂNCIA SANITÁRIA | 0,00 | 150.000,00 | 0,00 | 150.000,00 |
| 10 305 | Vigilância Epidemiológica | 0,00 | 125.000,00 | 3.015.000,00 | 3.140.000,00 |
| 10 305 1001 | PROMOÇÃO A SAÚDE DE QUALIDADE | 0,00 | 0,00 | 3.015.000,00 | 3.015.000,00 |
| 10.305.1001.2867.0000 | MANUTENÇÃO EM VIGILÂNCIA EM SAÚDE | 0,00 | 0,00 | 3.015.000,00 | 3.015.000,00 |
| 10 305 1002 | SUPORTE AOS SERVIÇOS DE SAÚDE | 0,00 | 125.000,00 | 0,00 | 125.000,00 |
| 10.305.1002.3042.0000 | AQUISIÇÃO DE MÓVEIS, MÁQUINAS, EQUIPAMENTOS E OUTROS MATERIAIS PERMANENTES DA VIGILÂNCIA EPIDEMIOLÓGICA | 0,00 | 125.000,00 | 0,00 | 125.000,00 |
| 10 306 | Alimentação e Nutrição | 0,00 | 0,00 | 50.000,00 | 50.000,00 |
| 10 306 1001 | PROMOÇÃO A SAÚDE DE QUALIDADE | 0,00 | 0,00 | 50.000,00 | 50.000,00 |
| 10.306.1001.2961.0000 | AÇÕES DE ALIMENTAÇÃO E NUTRIÇÃO | 0,00 | 0,00 | 50.000,00 | 50.000,00 |
| 12 | Educação | 300.000,00 | 16.210.000,00 | 67.583.380,00 | 84.093.380,00 |
| 12 122 | Administração Geral | 0,00 | 250.000,00 | 1.288.380,00 | 1.538.380,00 |
| 12 122 0002 | GESTÃO ADMINISTRATIVA DO COMANAS | 0,00 | 0,00 | 2.380,00 | 2.380,00 |
| 12.122.0002.2206.0000 | MANUTENÇÃO DA ESCOLA TECNICA PINTO FERREIRA | 0,00 | 0,00 | 1.000,00 | 1.000,00 |
| 12.122.0002.2207.0000 | MANUTENÇÃO DA ESCOLA PINTO FERREIRA DE ADM. PUBLICA | 0,00 | 0,00 | 1.380,00 | 1.380,00 |
| 12 122 1201 | DESENVOLVIMENTO DA EDUCAÇÃO DE QUALIDADE | 0,00 | 0,00 | 1.286.000,00 | 1.286.000,00 |
| 12.122.1201.2826.0000 | MANUTENÇÃO DA SEC DE EDUCAÇÃO | 0,00 | 0,00 | 20.000,00 | 20.000,00 |
| 12.122.1201.2889.0000 | MANUTENÇÃO DO FUNDO MUNICIPAL DE EDUCAÇÃO | 0,00 | 0,00 | 1.266.000,00 | 1.266.000,00 |
| 12 122 1202 | SUPORTE COMPLEMENTAR A EDUCAÇÃO | 0,00 | 250.000,00 | 0,00 | 250.000,00 |
| 12.122.1202.3034.0000 | EXPANSÃO DA REDE FÍSICA DO FUNDO MUNICIPAL DE EDUCAÇÃO | 0,00 | 250.000,00 | 0,00 | 250.000,00 |
| 12 128 | Formação de Recursos Humanos | 0,00 | 0,00 | 150.000,00 | 150.000,00 |
| 12 128 1202 | SUPORTE COMPLEMENTAR A EDUCAÇÃO | 0,00 | 0,00 | 150.000,00 | 150.000,00 |
| 12.128.1202.2989.0000 | MANUTENÇÃO DO PROGRAMA REDE DE VIVÊNCIAS FORMATIVAS NA PREFEITURA DE PAUDALHO | 0,00 | 0,00 | 150.000,00 | 150.000,00 |
| 12 306 | Alimentação e Nutrição | 0,00 | 0,00 | 1.305.000,00 | 1.305.000,00 |
| 12 306 1201 | DESENVOLVIMENTO DA EDUCAÇÃO DE QUALIDADE | 0,00 | 0,00 | 1.305.000,00 | 1.305.000,00 |
| 12.306.1201.2895.0000 | PROGRAMA DE ALIMENTAÇÃO ESCOLAR | 0,00 | 0,00 | 1.305.000,00 | 1.305.000,00 |
| 12 361 | Ensino Fundamental | 300.000,00 | 10.150.000,00 | 59.110.000,00 | 69.560.000,00 |
| 12 361 0000 | ENCARGOS PÚBLICOS DIVERSOS | 300.000,00 | 0,00 | 0,00 | 300.000,00 |
| 12.361.0000.0814.0000 | AMORTIZAÇÃO DE DÍVIDA - FME | 300.000,00 | 0,00 | 0,00 | 300.000,00 |

**PREFEITURA MUNICIPAL DE PAUDALHO**

AV RAUL BANDEIRA, 21 - CNPJ:11097383/0001-84

Orçamento Programa - Exercício de 2023

Anexo 07

Página 7

Lei: 1058, Data: 07/12/2022

**PROGRAMA DE TRABALHO DO GOVERNO
DEMONSTRATIVO DE FUNÇÕES, SUBFUNÇÕES E PROGRAMAS
POR PROJETOS, ATIVIDADES E OPERAÇÕES ESPECIAIS**

(Inc.II, § 2º, Art.2º)

Documento Assinado Digitalmente
Acesse em: https://efcfe-receita-cnpj.br/epi/assinado_documento

| Código | Especificação | Operação Especial | Projetos | Atividades | Total |
|-----------------------|--|-------------------|---------------|---------------|---------------|
| 12 | Educação | 300.000,00 | 16.210.000,00 | 67.583.380,00 | 84.093.380,00 |
| 12 | 361 Ensino Fundamental | 300.000,00 | 10.150.000,00 | 59.110.000,00 | 69.560.000,00 |
| 12 | 361 1201 DESENVOLVIMENTO DA EDUCAÇÃO DE QUALIDADE | 0,00 | 0,00 | 59.110.000,00 | 59.110.000,00 |
| 12.361.1201.2890.0000 | MANUTENÇÃO ENSINO FUNDAMENTAL | 0,00 | 0,00 | 51.600.000,00 | 51.600.000,00 |
| 12.361.1201.2892.0000 | PROGRAMA DINHEIRO DIRETO NA ESCOLA - PDDE | 0,00 | 0,00 | 15.000,00 | 15.000,00 |
| 12.361.1201.2894.0000 | MANUTENÇÃO DO TRANSPORTE ESCOLAR | 0,00 | 0,00 | 4.150.000,00 | 4.150.000,00 |
| 12.361.1201.4026.0000 | CUSTEIO DAS DESPESAS VINCULADAS AO SALÁRIO EDUCAÇÃO | 0,00 | 0,00 | 1.605.000,00 | 1.605.000,00 |
| 12.361.1201.4027.0000 | DESENVOLVIMENTO DE PROGRAMAS SUPLEMENTARES PARA O ENSINO | 0,00 | 0,00 | 40.000,00 | 40.000,00 |
| 12.361.1201.4028.0000 | AQUISIÇÃO DE MATERIAIS DIDATICOS E FARDAMENTOS PARA A MANUTENÇÃO DO ENSINO | 0,00 | 0,00 | 1.700.000,00 | 1.700.000,00 |
| 12 | 361 1202 SUPORTE COMPLEMENTAR A EDUCAÇÃO | 0,00 | 10.150.000,00 | 0,00 | 10.150.000,00 |
| 12.361.1202.3035.0000 | EXPANSÃO DA REDE FÍSICA DO ENSINO FUNDAMENTAL | 0,00 | 10.150.000,00 | 0,00 | 10.150.000,00 |
| 12 | 364 Ensino Superior | 0,00 | 0,00 | 510.000,00 | 510.000,00 |
| 12 | 364 1201 DESENVOLVIMENTO DA EDUCAÇÃO DE QUALIDADE | 0,00 | 0,00 | 510.000,00 | 510.000,00 |
| 12.364.1201.2898.0000 | MANUTENÇÃO DO TRANSPORTE ESCOLAR UNIVERSITÁRIO | 0,00 | 0,00 | 510.000,00 | 510.000,00 |
| 12 | 365 Educação Infantil | 0,00 | 5.800.000,00 | 4.844.000,00 | 10.644.000,00 |
| 12 | 365 1201 DESENVOLVIMENTO DA EDUCAÇÃO DE QUALIDADE | 0,00 | 0,00 | 4.844.000,00 | 4.844.000,00 |
| 12.365.1201.4010.0000 | MANUTENÇÃO DAS ATIVIDADES DAS CRECHES | 0,00 | 0,00 | 590.000,00 | 590.000,00 |
| 12.365.1201.4011.0000 | MANUTENÇÃO DAS ATIVIDADES DA PRÉ ESCOLA | 0,00 | 0,00 | 4.254.000,00 | 4.254.000,00 |
| 12 | 365 1202 SUPORTE COMPLEMENTAR A EDUCAÇÃO | 0,00 | 5.800.000,00 | 0,00 | 5.800.000,00 |
| 12.365.1202.3036.0000 | EXPANSÃO DA REDE FÍSICA DA EDUCAÇÃO INFANTIL - CRECHE | 0,00 | 2.950.000,00 | 0,00 | 2.950.000,00 |
| 12.365.1202.3037.0000 | EXPANSÃO DA REDE FÍSICA DA EDUCAÇÃO INFANTIL - PRÉ ESCOLA | 0,00 | 2.850.000,00 | 0,00 | 2.850.000,00 |
| 12 | 366 Educação de Jovens e Adultos | 0,00 | 0,00 | 50.000,00 | 50.000,00 |
| 12 | 366 1201 DESENVOLVIMENTO DA EDUCAÇÃO DE QUALIDADE | 0,00 | 0,00 | 50.000,00 | 50.000,00 |
| 12.366.1201.2901.0000 | MANUTENÇÃO DA EDUCAÇÃO DE JOVENS E ADULTOS | 0,00 | 0,00 | 50.000,00 | 50.000,00 |
| 12 | 367 Educação Especial | 0,00 | 0,00 | 170.000,00 | 170.000,00 |
| 12 | 367 1201 DESENVOLVIMENTO DA EDUCAÇÃO DE QUALIDADE | 0,00 | 0,00 | 170.000,00 | 170.000,00 |
| 12.367.1201.4014.0000 | MANUTENÇÃO DO CENTRO DE DESENVOLVIMENTO COGNITIVO E PSICOMOTOR | 0,00 | 0,00 | 170.000,00 | 170.000,00 |
| 12 | 392 Difusão Cultural | 0,00 | 10.000,00 | 156.000,00 | 166.000,00 |
| 12 | 392 1201 DESENVOLVIMENTO DA EDUCAÇÃO DE QUALIDADE | 0,00 | 0,00 | 150.000,00 | 150.000,00 |
| 12.392.1201.4034.0000 | MANUTENÇÃO DAS ATIVIDADES E EVENTOS CÍVICOS | 0,00 | 0,00 | 150.000,00 | 150.000,00 |
| 12 | 392 1301 DESENVOLVIMENTO E PROMOÇÃO CULTURAL | 0,00 | 10.000,00 | 6.000,00 | 16.000,00 |
| 12.392.1301.1893.0000 | AQUISIÇÃO DE EQUIPAMENTO/ LIVROS PARA A BIBLIOTECA | 0,00 | 10.000,00 | 0,00 | 10.000,00 |
| 12.392.1301.2908.0000 | MANUTENÇÃO DA BIBLIOTECA | 0,00 | 0,00 | 6.000,00 | 6.000,00 |
| 13 | Cultura | 110.000,00 | 130.000,00 | 4.545.000,00 | 4.785.000,00 |
| 13 | 122 Administração Geral | 110.000,00 | 0,00 | 925.000,00 | 1.035.000,00 |



PREFEITURA MUNICIPAL DE PAUDALHO

AV RAUL BANDEIRA, 21 - CNPJ:11097383/0001-84

Orçamento Programa - Exercício de 2023

Anexo 07

Página 8

Lei: 1058, Data: 07/12/2022

PROGRAMA DE TRABALHO DO GOVERNO DEMONSTRATIVO DE FUNÇÕES, SUBFUNÇÕES E PROGRAMAS POR PROJETOS, ATIVIDADES E OPERAÇÕES ESPECIAIS (Inc.II, § 2º, Art.2º)



Documento Assinado Digitalmente
Acesse em: <https://efcfe-recep-ic-epp/auditoria/auditoria.seam?oid=21191945-e704-415e7704>

| Código | Especificação | Operação Especial | Projetos | Atividades | Total |
|-----------------------|---|-------------------|---------------|---------------|---------------|
| 13 | Cultura | 110.000,00 | 130.000,00 | 4.545.000,00 | 4.785.000,00 |
| 13 | 122 Administração Geral | 110.000,00 | 0,00 | 925.000,00 | 1.035.000,00 |
| 13 | 122 1301 DESENVOLVIMENTO E PROMOÇÃO CULTURAL | 110.000,00 | 0,00 | 925.000,00 | 1.035.000,00 |
| 13.122.1301.0805.0000 | SUBVENÇÕES A ENTIDADES CULTURAIS | 110.000,00 | 0,00 | 0,00 | 110.000,00 |
| 13.122.1301.2907.0000 | MANUTENÇÃO DA SECRETARIA DE CULTURA E TURISMO | 0,00 | 0,00 | 925.000,00 | 925.000,00 |
| 13 | 392 Difusão Cultural | 0,00 | 130.000,00 | 3.383.000,00 | 3.513.000,00 |
| 13 | 392 1301 DESENVOLVIMENTO E PROMOÇÃO CULTURAL | 0,00 | 130.000,00 | 3.383.000,00 | 3.513.000,00 |
| 13.392.1301.1891.0000 | AQUISIÇÃO DE EQUIPAMENTO / BENS MÓVEIS DESTINADOS A SEC. E CULTURA | 0,00 | 50.000,00 | 0,00 | 50.000,00 |
| 13.392.1301.1892.0000 | AQUISIÇÃO DE INSTRUMENTOS MUSICAIS | 0,00 | 10.000,00 | 0,00 | 10.000,00 |
| 13.392.1301.2822.0000 | APOIO DAS ATIVIDADES FESTIVAS E CULTURAIS | 0,00 | 0,00 | 3.311.000,00 | 3.311.000,00 |
| 13.392.1301.3028.0000 | CONSTRUÇÃO, REFORMA E/OU AMPLIAÇÃO DAS INSTALAÇÕES DO TEATRO MUNICIPAL | 0,00 | 70.000,00 | 0,00 | 70.000,00 |
| 13.392.1301.4032.0000 | MANUTENÇÃO DAS ATIVIDADES DO TEATRO MUNICIPAL, CASA DO ARTESÃO E DA JUVENTUDE, ESTAÇÃO E PÁTIO DE EVENTOS | 0,00 | 0,00 | 72.000,00 | 72.000,00 |
| 13 | 695 Turismo | 0,00 | 0,00 | 237.000,00 | 237.000,00 |
| 13 | 695 0363 PROMOÇÃO DO TURISMO | 0,00 | 0,00 | 200.000,00 | 200.000,00 |
| 13.695.0363.4024.0000 | MANUTENÇÃO DAS ATIVIDADES DO FUNDO MUNICIPAL DE TURISMO | 0,00 | 0,00 | 200.000,00 | 200.000,00 |
| 13 | 695 1301 DESENVOLVIMENTO E PROMOÇÃO CULTURAL | 0,00 | 0,00 | 37.000,00 | 37.000,00 |
| 13.695.1301.2910.0000 | APOIO AS ATIVIDADES TURISTICAS | 0,00 | 0,00 | 37.000,00 | 37.000,00 |
| 15 | Urbanismo | 0,00 | 26.490.000,00 | 21.495.850,00 | 47.985.850,00 |
| 15 | 122 Administração Geral | 0,00 | 50.000,00 | 21.442.000,00 | 21.492.000,00 |
| 15 | 122 1501 REABILITAÇÃO DE ÁREAS URBANAS | 0,00 | 50.000,00 | 14.552.000,00 | 14.602.000,00 |
| 15.122.1501.2977.0000 | MANUTENÇÃO DOS SERVIÇOS DE OBRAS E CONTROLE | 0,00 | 0,00 | 6.170.000,00 | 6.170.000,00 |
| 15.122.1501.2978.0000 | MANUTENÇÃO DA SECRETARIA DE OBRAS | 0,00 | 0,00 | 8.382.000,00 | 8.382.000,00 |
| 15.122.1501.3006.0000 | DESAPROPRIAÇÃO DE IMÓVEIS/TERRENOS | 0,00 | 50.000,00 | 0,00 | 50.000,00 |
| 15 | 122 1502 DESENVOLVIMENTO URBANO | 0,00 | 0,00 | 3.350.000,00 | 3.350.000,00 |
| 15.122.1502.2979.0000 | MANUTENÇÃO DE LIMPEZA PÚBLICA | 0,00 | 0,00 | 3.350.000,00 | 3.350.000,00 |
| 15 | 122 1503 ILUMINAÇÃO PÚBLICA EFICIENTE | 0,00 | 0,00 | 3.540.000,00 | 3.540.000,00 |
| 15.122.1503.2980.0000 | MANUTENÇÃO DAS AÇÕES DA ILUMINAÇÃO PÚBLICA | 0,00 | 0,00 | 3.540.000,00 | 3.540.000,00 |
| 15 | 244 Assistência Comunitária | 0,00 | 150.000,00 | 0,00 | 150.000,00 |
| 15 | 244 1502 DESENVOLVIMENTO URBANO | 0,00 | 150.000,00 | 0,00 | 150.000,00 |
| 15.244.1502.1980.0000 | CONSTRUÇÃO DE CENTRO ESPECIALIZADO DE ATENDIMENTO A MULHER | 0,00 | 150.000,00 | 0,00 | 150.000,00 |
| 15 | 451 Infra-Estrutura Urbana | 0,00 | 24.390.000,00 | 0,00 | 24.390.000,00 |

**PREFEITURA MUNICIPAL DE PAUDALHO**

AV RAUL BANDEIRA, 21 - CNPJ:11097383/0001-84

Orçamento Programa - Exercício de 2023

Anexo 07

Página 9

Lei: 1058, Data: 07/12/2022

Documento Assinado Digitalmente
Acesse em: <https://eefce.tcepe.br/epi/audalho>
SECRETARIA MUNICIPAL DE PLANEJAMENTO E FINANÇAS
AV. RAUL BANDEIRA, 21 - JARDIM SANTA CRUZ
CELESTINO DE FREITAS - PIAUÍ - BRASIL
CEP: 63200-000
Telefone: (081) 99945-4157
Fax: (081) 4157-4171

| Código | Especificação | Operação Especial | Projetos | Atividades | Total |
|-----------------------|---|-------------------|---------------|---------------|---------------|
| 15 | Urbanismo | 0,00 | 26.490.000,00 | 21.495.850,00 | 47.985.850,00 |
| 15 | 451 Infra-Estrutura Urbana | 0,00 | 24.390.000,00 | 0,00 | 24.390.000,00 |
| 15 | 451 1502 DESENVOLVIMENTO URBANO | 0,00 | 24.290.000,00 | 0,00 | 24.290.000,00 |
| 15.451.1502.1854.0000 | CONSTRUÇÃO DA PASSAGEM MOLHADA SOBRE O RIO CAPIBARIBE. | 0,00 | 200.000,00 | 0,00 | 200.000,00 |
| 15.451.1502.1855.0000 | CONSTRUÇÃO DO MERCADO DE CARNE DO MUNICÍPIO | 0,00 | 350.000,00 | 0,00 | 350.000,00 |
| 15.451.1502.1856.0000 | CONSTRUÇÃO DO NOVO CAMPO DE FUTEBOL DE GUADALAJARA "O PIABÃO" | 0,00 | 120.000,00 | 0,00 | 120.000,00 |
| 15.451.1502.1857.0000 | PAVIMENTAÇÃO GRANÍTICA / ASFALTICA E DRENAGEM EM VIAS DO MUNICÍPIO DE PAUDALHO | 0,00 | 600.000,00 | 0,00 | 600.000,00 |
| 15.451.1502.1858.0000 | CONSTRUÇÃO DE PRAÇA, PARQUES E JARDINS NO MUNICÍPIO | 0,00 | 200.000,00 | 0,00 | 200.000,00 |
| 15.451.1502.1911.0000 | Construção de Fazenda Solar de Geração de Energia Fotovoltaica | 0,00 | 15.000.000,00 | 0,00 | 15.000.000,00 |
| 15.451.1502.3007.0000 | PAVIMENTAÇÃO GRANITICA/ASFALTICA DE VIAS MUNICÍPIO DE PAUDALHO | 0,00 | 7.660.000,00 | 0,00 | 7.660.000,00 |
| 15.451.1502.3008.0000 | CONSTRUÇÃO, AMPLIAÇÃO E RESTAURAÇÃO DE PRÉDIOS PÚBLICOS | 0,00 | 100.000,00 | 0,00 | 100.000,00 |
| 15.451.1502.3009.0000 | AQUISIÇÃO DE EQUIPAMENTOS/BENS MÓVEIS DESTINADOS A SECRETARIA | 0,00 | 60.000,00 | 0,00 | 60.000,00 |
| 15 | 451 1503 ILUMINAÇÃO PÚBLICA EFICIENTE | 0,00 | 100.000,00 | 0,00 | 100.000,00 |
| 15.451.1503.3010.0000 | EXPANSÃO E MELHORIA DO SISTEMA DE ILUMINAÇÃO DO MUNICÍPIO DE PAUDALHO | 0,00 | 100.000,00 | 0,00 | 100.000,00 |
| 15 | 452 Serviços Urbanos | 0,00 | 200.000,00 | 53.850,00 | 253.850,00 |
| 15 | 452 0004 RESÍDUOS SÓLIDOS - COMANAS | 0,00 | 0,00 | 13.850,00 | 13.850,00 |
| 15.452.0004.2204.0000 | IMPLANTAÇÃO E GERENCIAMENTO DO RESIDIO SOLIDO-COMANAS | 0,00 | 0,00 | 13.850,00 | 13.850,00 |
| 15 | 452 1501 REABILITAÇÃO DE ÁREAS URBANAS | 0,00 | 200.000,00 | 40.000,00 | 240.000,00 |
| 15.452.1501.2981.0000 | MANUTENÇÃO DE NECRÓPOLIS | 0,00 | 0,00 | 40.000,00 | 40.000,00 |
| 15.452.1501.3011.0000 | CONSTRUÇÃO, AMPLIAÇÃO E RESTAURAÇÃO DE NECRÓPOLIS | 0,00 | 100.000,00 | 0,00 | 100.000,00 |
| 15.452.1501.3012.0000 | CONSTRUÇÃO, AMPLIAÇÃO E RESTAURAÇÃO DE PONTES, BUEIROS, PASSAGENS MOLHADAS E ESCADARIAS | 0,00 | 100.000,00 | 0,00 | 100.000,00 |
| 15 | 606 Extensão Rural | 0,00 | 100.000,00 | 0,00 | 100.000,00 |
| 15 | 606 1505 INTERVENÇÕES VÍARIAS | 0,00 | 100.000,00 | 0,00 | 100.000,00 |
| 15.606.1505.3013.0000 | MELHORAMENTO DE ESTRADAS VICINAIS | 0,00 | 100.000,00 | 0,00 | 100.000,00 |
| 15 | 813 Lazer | 0,00 | 1.600.000,00 | 0,00 | 1.600.000,00 |
| 15 | 813 1502 DESENVOLVIMENTO URBANO | 0,00 | 1.600.000,00 | 0,00 | 1.600.000,00 |
| 15.813.1502.3014.0000 | CONSTRUÇÃO E RESTAURAÇÃO DE PRAÇAS, PARQUES E JARDINS | 0,00 | 1.600.000,00 | 0,00 | 1.600.000,00 |
| 17 | Saneamento | 0,00 | 100.000,00 | 0,00 | 100.000,00 |
| 17 | 512 Saneamento Básico Urbano | 0,00 | 100.000,00 | 0,00 | 100.000,00 |
| 17 | 512 1701 ÁGUA E ESGOTO- SERVIÇOS URBANOS | 0,00 | 100.000,00 | 0,00 | 100.000,00 |
| 17.512.1701.3015.0000 | CONSTRUÇÃO E RESTAURAÇÃO DE ESGOTOS/SANEAMENTO BÁSICO | 0,00 | 100.000,00 | 0,00 | 100.000,00 |
| 18 | Gestão Ambiental | 0,00 | 700.000,00 | 84.141,05 | 784.141,05 |

**PREFEITURA MUNICIPAL DE PAUDALHO**

AV RAUL BANDEIRA, 21 - CNPJ:11097383/0001-84

Orçamento Programa - Exercício de 2023

Anexo 07

Página 10

Lei: 1058, Data: 07/12/2022

**PROGRAMA DE TRABALHO DO GOVERNO
DEMONSTRATIVO DE FUNÇÕES, SUBFUNÇÕES E PROGRAMAS
POR PROJETOS, ATIVIDADES E OPERAÇÕES ESPECIAIS**
(Inc.II, § 2º, Art.2º)Documento Assinado Digitalmente
Acesse em: <https://efcfe.rnp.br/efcfe/verifica/assinatura>
SELO
DIGITAL
MUNICÍPIO DE PAUDALHO
CNPJ: 11.097.383/0001-84
Data: 07/12/2022 15:57:04

| Código | Especificação | Operação Especial | Projetos | Atividades | Total |
|-----------------------|---|-------------------|--------------|------------|--------------|
| 18 | Gestão Ambiental | 0,00 | 700.000,00 | 84.141,05 | 784.141,05 |
| 18 | 122 Administração Geral | 0,00 | 0,00 | 6.440,00 | 6.440,00 |
| 18 | 122 0005 LICENCIAMENTO AMBIENTAL - COMANAS | 0,00 | 0,00 | 6.440,00 | 6.440,00 |
| 18.122.0005.2205.0000 | AGENCIA REGIONAL DE LICENCIAMENTO AMBIENTAL-COMANAS | 0,00 | 0,00 | 6.440,00 | 6.440,00 |
| 18 | 541 Preservação e Conservação Ambiental | 0,00 | 0,00 | 65.000,00 | 65.000,00 |
| 18 | 541 1801 DEFESA DO MEIO AMBIENTE | 0,00 | 0,00 | 65.000,00 | 65.000,00 |
| 18.541.1801.2983.0000 | MANUTENÇÃO DAS AÇÕES DO MEIO AMBIENTE | 0,00 | 0,00 | 15.000,00 | 15.000,00 |
| 18.541.1801.2984.0000 | MANUTENÇÃO DO CONSELHO DE DESENVOLVIMENTO RURAL E SUSTENTÁVEL E MEIO AMBIENTE | 0,00 | 0,00 | 50.000,00 | 50.000,00 |
| 18 | 542 Controle Ambiental | 0,00 | 0,00 | 12.701,05 | 12.701,05 |
| 18 | 542 0181 PROGRAMA CONSORCIAL DE GESTÃO AMBIENTAL | 0,00 | 0,00 | 12.701,05 | 12.701,05 |
| 18.542.0181.2180.0000 | GESTÃO AMBIENTAL (LICENCIAMENTO AMBIENTAL) - COMUPE | 0,00 | 0,00 | 12.701,05 | 12.701,05 |
| 18 | 544 Recursos Hídricos | 0,00 | 700.000,00 | 0,00 | 700.000,00 |
| 18 | 544 1801 DEFESA DO MEIO AMBIENTE | 0,00 | 700.000,00 | 0,00 | 700.000,00 |
| 18.544.1801.3016.0000 | ESTRUTURAÇÃO DE RECURSOS HIDRICOS NO MUNICIPIO DE PAUDALHO | 0,00 | 700.000,00 | 0,00 | 700.000,00 |
| 20 | Agricultura | 0,00 | 1.620.000,00 | 995.000,00 | 2.615.000,00 |
| 20 | 122 Administração Geral | 0,00 | 0,00 | 840.000,00 | 840.000,00 |
| 20 | 122 2001 DESENVOLVIMENTO E INFRAESTRUTURA URBANA E RURAL | 0,00 | 0,00 | 840.000,00 | 840.000,00 |
| 20.122.2001.2985.0000 | MANUTENÇÃO DA SECRETARIA DE AGRICULTURA/ABASTECIMENTO | 0,00 | 0,00 | 840.000,00 | 840.000,00 |
| 20 | 605 Abastecimento | 0,00 | 1.420.000,00 | 155.000,00 | 1.575.000,00 |
| 20 | 605 2001 DESENVOLVIMENTO E INFRAESTRUTURA URBANA E RURAL | 0,00 | 1.300.000,00 | 95.000,00 | 1.395.000,00 |
| 20.605.2001.2986.0000 | MANUTENÇÃO DE MERCADOS, MATADOUROS E FEIRAS | 0,00 | 0,00 | 95.000,00 | 95.000,00 |
| 20.605.2001.3017.0000 | CONSTRUÇÃO, AMPLIAÇÃO E RESTAURAÇÃO DE MERCADOS, MATADOUROS E FEIRAS | 0,00 | 1.300.000,00 | 0,00 | 1.300.000,00 |
| 20 | 605 2002 FOMENTO AO ABASTECIMENTO ALIMENTAR | 0,00 | 120.000,00 | 60.000,00 | 180.000,00 |
| 20.605.2002.2987.0000 | DISTRIBUIÇÃO DE MUDAS E SEMENTES (PROJETO PLANTANDO VIDAS) | 0,00 | 0,00 | 40.000,00 | 40.000,00 |
| 20.605.2002.2988.0000 | APOIO A AGRICULTURA FAMILIAR | 0,00 | 0,00 | 20.000,00 | 20.000,00 |
| 20.605.2002.3018.0000 | AQUISIÇÃO DE MÁQUINAS E EQUIPAMENTOS PARA APOIO A PRODUTIVIDADE | 0,00 | 120.000,00 | 0,00 | 120.000,00 |
| 20 | 606 Extensão Rural | 0,00 | 200.000,00 | 0,00 | 200.000,00 |
| 20 | 606 2001 DESENVOLVIMENTO E INFRAESTRUTURA URBANA E RURAL | 0,00 | 200.000,00 | 0,00 | 200.000,00 |
| 20.606.2001.3019.0000 | AQUISIÇÃO DE EQUIPAMENTOS/BENS MÓVEIS AGRICOLAS | 0,00 | 200.000,00 | 0,00 | 200.000,00 |
| 23 | Comércio e Serviços | 0,00 | 0,00 | 20.000,00 | 20.000,00 |
| 23 | 691 Promoção Comercial | 0,00 | 0,00 | 20.000,00 | 20.000,00 |



PREFEITURA MUNICIPAL DE PAUDALHO

AV RAUL BANDEIRA, 21 - CNPJ:11097383/0001-84

Orçamento Programa - Exercício de 2023

Anexo 07

Página 11

Lei: 1058, Data: 07/12/2022

PROGRAMA DE TRABALHO DO GOVERNO DEMONSTRATIVO DE FUNÇÕES, SUBFUNÇÕES E PROGRAMAS POR PROJETOS, ATIVIDADES E OPERAÇÕES ESPECIAIS (Inc.II, § 2º, Art.2º)



Documento Assinado Digitalmente por: PAULO ROBERTO DE SOUZA JUNIOR
Acesse em: https://efcfe.tcepe.tc.br/epi/assinatura/oc/seam/15876021f99d5e00401441e00131441e001

| Código | Especificação | Operação Especial | Projetos | Atividades | Total |
|-----------------------|---|-------------------|------------|--------------|--------------|
| 23 | Comércio e Serviços | 0,00 | 0,00 | 20.000,00 | 20.000,00 |
| 23 691 | Promoção Comercial | 0,00 | 0,00 | 20.000,00 | 20.000,00 |
| 23 691 2301 | COMÉRCIO E SERVIÇOS | 0,00 | 0,00 | 20.000,00 | 20.000,00 |
| 23.691.2301.2982.0000 | APOIO AS ATIVIDADES COMERCIAIS | 0,00 | 0,00 | 20.000,00 | 20.000,00 |
| 26 | Transporte | 0,00 | 70.000,00 | 1.063.298,95 | 1.133.298,95 |
| 26 782 | Transporte Rodoviário | 0,00 | 70.000,00 | 1.063.298,95 | 1.133.298,95 |
| 26 782 1504 | PROMOÇÃO DA MOBILIDADE | 0,00 | 70.000,00 | 1.063.298,95 | 1.133.298,95 |
| 26.782.1504.1890.0000 | AQUISIÇÃO DE EQUIPAMENTOS / BENS MÓVEIS DESTINADOS A AUTARQUIA DE TRÂNSITO | 0,00 | 20.000,00 | 0,00 | 20.000,00 |
| 26.782.1504.2096.0000 | MANUTENÇÃO DA ATTP | 0,00 | 0,00 | 1.063.298,95 | 1.063.298,95 |
| 26.782.1504.3027.0000 | CONSTRUÇÃO, REFORMA E/OU AMPLIAÇÃO DAS INSTALAÇÕES DA AUTARQUIA MUNICIPAL DE TRÂNSITO | 0,00 | 50.000,00 | 0,00 | 50.000,00 |
| 27 | Desporto e Lazer | 10.000,00 | 506.000,00 | 100.000,00 | 616.000,00 |
| 27 122 | Administração Geral | 10.000,00 | 0,00 | 100.000,00 | 110.000,00 |
| 27 122 2702 | DESENVOLVIMENTO DO ESPORTE E ATIVIDADES MOTORAS | 10.000,00 | 0,00 | 100.000,00 | 110.000,00 |
| 27.122.2702.0806.0000 | SUBVENÇÕES A ENTIDADES ESPORTIVAS | 10.000,00 | 0,00 | 0,00 | 10.000,00 |
| 27.122.2702.2911.0000 | APOIO AO DESPORTO | 0,00 | 0,00 | 100.000,00 | 100.000,00 |
| 27 451 | Infra-Estrutura Urbana | 0,00 | 500.000,00 | 0,00 | 500.000,00 |
| 27 451 2701 | ESPORTE E LAZER - INFRAESTRUTURA E MODERNIZAÇÃO ESPORTIVA | 0,00 | 500.000,00 | 0,00 | 500.000,00 |
| 27.451.2701.1897.0000 | CONSTRUÇÃO/REFORMA/AMPLIAÇÃO DO ESTÁDIO DE FUTEBOL | 0,00 | 300.000,00 | 0,00 | 300.000,00 |
| 27.451.2701.1898.0000 | CONSTRUÇÃO,AMPLIAÇÃO E RESTAURAÇÃO DE GINÁSIOS | 0,00 | 200.000,00 | 0,00 | 200.000,00 |
| 27 812 | Desporto Comunitário | 0,00 | 6.000,00 | 0,00 | 6.000,00 |
| 27 812 2702 | DESENVOLVIMENTO DO ESPORTE E ATIVIDADES MOTORAS | 0,00 | 6.000,00 | 0,00 | 6.000,00 |
| 27.812.2702.2912.0000 | PROGRAMA SEGUNDO TEMPO | 0,00 | 6.000,00 | 0,00 | 6.000,00 |
| 28 | Encargos Especiais | 5.021.600,00 | 0,00 | 0,00 | 5.021.600,00 |
| 28 843 | Serviço da Dívida Interna | 4.350.000,00 | 0,00 | 0,00 | 4.350.000,00 |
| 28 843 0000 | ENCARGOS PÚBLICOS DIVERSOS | 4.350.000,00 | 0,00 | 0,00 | 4.350.000,00 |
| 28.843.0000.0015.0000 | PARCELAMENTO E AMORTIZAÇÃO DA DÍVIDA CONTRATUAL | 2.000,00 | 0,00 | 0,00 | 2.000,00 |
| 28.843.0000.0020.0000 | DECISÕES JUDICIAIS - COMUPE | 3.000,00 | 0,00 | 0,00 | 3.000,00 |
| 28.843.0000.0801.0000 | AMORTIZAÇÃO DA DÍVIDA | 4.200.000,00 | 0,00 | 0,00 | 4.200.000,00 |
| 28.843.0000.0802.0000 | JUROS E ENCARGOS DA DÍVIDA | 110.000,00 | 0,00 | 0,00 | 110.000,00 |
| 28.843.0000.0807.0000 | AMORTIZAÇÃO DE DÍVIDAS - FMS | 35.000,00 | 0,00 | 0,00 | 35.000,00 |
| 28 846 | Outros Encargos Especiais | 671.600,00 | 0,00 | 0,00 | 671.600,00 |

**PREFEITURA MUNICIPAL DE PAUDALHO**

AV RAUL BANDEIRA, 21 - CNPJ:11097383/0001-84

Orçamento Programa - Exercício de 2023

Anexo 07

Página 12

Lei: 1058, Data: 07/12/2022

**PROGRAMA DE TRABALHO DO GOVERNO
DEMONSTRATIVO DE FUNÇÕES, SUBFUNÇÕES E PROGRAMAS
POR PROJETOS, ATIVIDADES E OPERAÇÕES ESPECIAIS**
(Inc.II, § 2º, Art.2º)Documento Assinado Digitalmente por: AVILA, RAFAEL
Acesse em: https://efc-e-rcpe.fcc.gov.br/epi/assinatura/02f19910-e7-41-4069-9e69-031141b77fb4

| Código | Especificação | Operação Especial | Projetos | Atividades | TOTAL |
|-----------------------|---|---------------------|----------------------|-----------------------|-----------------------|
| 28 | Encargos Especiais | 5.021.600,00 | 0,00 | 0,00 | 5.021.600,00 |
| 28 | 846 Outros Encargos Especiais | 671.600,00 | 0,00 | 0,00 | 671.600,00 |
| 28 | 846 0000 ENCARGOS PÚBLICOS DIVERSOS | 669.600,00 | 0,00 | 0,00 | 669.600,00 |
| 28.846.0000.0001.0000 | ENCARGOS PÚBLICOS | 20.000,00 | 0,00 | 0,00 | 20.000,00 |
| 28.846.0000.0014.0000 | INDENIZAÇÕES E RESTITUIÇÕES DIVERSAS - RATEIO | 2.000,00 | 0,00 | 0,00 | 2.000,00 |
| 28.846.0000.0030.0000 | INDENIZAÇÕES E RESTITUIÇÕES DIVERSAS - COMUPE | 2.600,00 | 0,00 | 0,00 | 2.600,00 |
| 28.846.0000.0803.0000 | INDENIZAÇÕES E RESTITUIÇÕES | 50.000,00 | 0,00 | 0,00 | 50.000,00 |
| 28.846.0000.0804.0000 | REGULARIZAÇÃO DE PRECATÓRIOS | 65.000,00 | 0,00 | 0,00 | 65.000,00 |
| 28.846.0000.0808.0000 | SENTENÇAS JUDICIAIS - FMS | 10.000,00 | 0,00 | 0,00 | 10.000,00 |
| 28.846.0000.0809.0000 | INDENIZAÇÕES E RESTITUIÇÕES - FMS | 20.000,00 | 0,00 | 0,00 | 20.000,00 |
| 28.846.0000.0812.0000 | INDENIZAÇÕES E RESTITUIÇÕES - FME | 200.000,00 | 0,00 | 0,00 | 200.000,00 |
| 28.846.0000.0813.0000 | SENTENÇAS JUDICIAIS -FME | 300.000,00 | 0,00 | 0,00 | 300.000,00 |
| 28 | 846 1010 CONIDER | 2.000,00 | 0,00 | 0,00 | 2.000,00 |
| 28.846.1010.0015.0000 | PARCELAMENTO E AMORTIZAÇÃO DA DÍVIDA CONTRATUAL | 2.000,00 | 0,00 | 0,00 | 2.000,00 |
| 99 | Reserva de Contingência | 400.000,00 | 0,00 | 0,00 | 400.000,00 |
| 99 | 999 Reserva de Contingência | 400.000,00 | 0,00 | 0,00 | 400.000,00 |
| 99 | 999 9990 RESERVA DE CONTIGÊNCIA | 400.000,00 | 0,00 | 0,00 | 400.000,00 |
| 99.999.9990.9999.0000 | RESERVA DE CONTINGÊNCIA | 400.000,00 | 0,00 | 0,00 | 400.000,00 |
| TOTAL | | 6.982.600,00 | 52.415.004,50 | 180.602.395,50 | 240.000.000,00 |

**PREFEITURA MUNICIPAL DE PAUDALHO**

AV RAUL BANDEIRA, 21 - CNPJ:11097383/0001-84

Orçamento Programa - Exercício de 2023

Anexo 08

Página 1

Lei: 1058, Data: 07/12/2022

**DESPESA POR FUNÇÃO, SUBFUNÇÃO E PROGRAMAS
CONFORME O VÍNCULO COM OS RECURSOS**
(Inc.II, § 2º, Art.2º)

| Código | Especificação | Ordinário | Vinculado | Adm. Indireta | Total |
|-------------|---|---------------|--------------|---------------|---------------|
| 01 | Legislativa | | | 7.070.000,00 | 7.070.000,00 |
| 01 031 | Ação Legislativa | | | 6.210.000,00 | 6.210.000,00 |
| 01 031 0101 | AÇÃO LEGISLATIVA | | | 6.210.000,00 | 6.210.000,00 |
| 01 271 | Previdência Básica | | | 860.000,00 | 860.000,00 |
| 01 271 0901 | GESTÃO PREVIDENCIÁRIA | | | 860.000,00 | 860.000,00 |
| 04 | Administração | 14.971.730,00 | | | 14.971.730,00 |
| 04 122 | Administração Geral | 13.451.730,00 | | | 13.451.730,00 |
| 04 122 0002 | GESTÃO ADMINISTRATIVA DO COMANAS | 39.330,00 | | | 39.330,00 |
| 04 122 0050 | COMUPE | 81.400,00 | | | 81.400,00 |
| 04 122 0401 | GESTÃO ADMINISTRATIVA DO MUNICÍPIO | 12.761.000,00 | | | 12.761.000,00 |
| 04 122 1010 | CONIDER | 570.000,00 | | | 570.000,00 |
| 04 123 | Administração Financeira | 1.200.000,00 | | | 1.200.000,00 |
| 04 123 0401 | GESTÃO ADMINISTRATIVA DO MUNICÍPIO | 1.200.000,00 | | | 1.200.000,00 |
| 04 124 | Controle Interno | 290.000,00 | | | 290.000,00 |
| 04 124 0401 | GESTÃO ADMINISTRATIVA DO MUNICÍPIO | 290.000,00 | | | 290.000,00 |
| 04 131 | Comunicação Social | 30.000,00 | | | 30.000,00 |
| 04 131 0402 | COMUNICAÇÃO GOVERNAMENTAL | 30.000,00 | | | 30.000,00 |
| 06 | Segurança Pública | 2.337.000,00 | | | 2.337.000,00 |
| 06 122 | Administração Geral | 2.330.000,00 | | | 2.330.000,00 |
| 06 122 0401 | GESTÃO ADMINISTRATIVA DO MUNICÍPIO | 2.330.000,00 | | | 2.330.000,00 |
| 06 182 | Defesa Civil | 7.000,00 | | | 7.000,00 |
| 06 182 0601 | FORTALECIMENTO DA DEFESA CIVIL | 7.000,00 | | | 7.000,00 |
| 08 | Assistência Social | 3.999.000,00 | 4.409.000,00 | | 8.408.000,00 |
| 08 122 | Administração Geral | 2.161.000,00 | 20.000,00 | | 2.181.000,00 |
| 08 122 0801 | GESTÃO DA ASSISTÊNCIA SOCIAL | 2.137.000,00 | 20.000,00 | | 2.157.000,00 |
| 08 122 0887 | ASSISTÊNCIA AO IDOSO | 24.000,00 | | | 24.000,00 |
| 08 241 | Assistência ao Idoso | 15.000,00 | 47.000,00 | | 62.000,00 |
| 08 241 0887 | ASSISTÊNCIA AO IDOSO | 15.000,00 | 47.000,00 | | 62.000,00 |
| 08 242 | Assistência ao Portador de Deficiência | 30.000,00 | | | 30.000,00 |
| 08 242 0802 | BLOCO DE PROTEÇÃO SOCIAL BÁSICA | 30.000,00 | | | 30.000,00 |
| 08 243 | Assistência à Criança e ao Adolescente | 63.000,00 | 380.000,00 | | 443.000,00 |
| 08 243 0802 | BLOCO DE PROTEÇÃO SOCIAL BÁSICA | 10.000,00 | | | 10.000,00 |
| 08 243 0803 | BLOCO DA PROTEÇÃO SOCIAL ESPECIAL DE MÉDIA/ALTA COMPLEXIDADE | 10.000,00 | 10.000,00 | | 20.000,00 |
| 08 243 0804 | FORTALECIMENTO DOS DIREITOS DA CIDADANIA | 43.000,00 | | | 43.000,00 |
| 08 243 0807 | PROGRAMAS COMPLEMENTARES DA ASSISTÊNCIA SOCIAL | | 370.000,00 | | 370.000,00 |
| 08 244 | Assistência Comunitária | 1.730.000,00 | 3.962.000,00 | | 5.692.000,00 |
| 08 244 0801 | GESTÃO DA ASSISTÊNCIA SOCIAL | 45.000,00 | | | 45.000,00 |
| 08 244 0802 | BLOCO DE PROTEÇÃO SOCIAL BÁSICA | 325.000,00 | 1.819.000,00 | | 2.144.000,00 |
| 08 244 0803 | BLOCO DA PROTEÇÃO SOCIAL ESPECIAL DE MÉDIA/ALTA COMPLEXIDADE | 320.000,00 | 559.000,00 | | 879.000,00 |
| 08 244 0805 | BLOCO DA GESTÃO DO PROGRAMA BOLSA FAMÍLIA E DO CADASTRO ÚNICO | 55.000,00 | 525.000,00 | | 580.000,00 |
| 08 244 0806 | BLOCO DA GESTÃO DO SUAS | | 29.000,00 | | 29.000,00 |
| 08 244 0807 | PROGRAMAS COMPLEMENTARES DA ASSISTÊNCIA SOCIAL | 985.000,00 | 655.000,00 | | 1.640.000,00 |
| 08 244 0810 | PROGRAMAS SOCIOASSISTENCIAIS - ESTADO | | 375.000,00 | | 375.000,00 |
| 09 | Previdência Social | 400.000,00 | | | 400.000,00 |

 Documento Assinado Digitalmente por: MARCELLO FUCHS CAMPOS GOUVEIA
 Asses em: https://eccc.tcepa.br/epm/validarDoc.aspx?CodigoDoDocumento:02ff99d5-e7c0-4b7a-b669-0314415e77b4

**PREFEITURA MUNICIPAL DE PAUDALHO**

AV RAUL BANDEIRA, 21 - CNPJ:11097383/0001-84

Orçamento Programa - Exercício de 2023

Anexo 08

Página 2

Lei: 1058, Data: 07/12/2022

**DESPESA POR FUNÇÃO, SUBFUNÇÃO E PROGRAMAS
CONFORME O VÍNCULO COM OS RECURSOS**
(Inc.II, § 2º, Art.2º)

| Código | Especificação | Ordinário | Vinculado | Adm. Indireta | Total |
|-------------|--|---------------------|----------------------|---------------|----------------------|
| 09 272 | Previdência do Regime Estatutário | 400.000,00 | | | 400.000,00 |
| 09 272 0401 | GESTÃO ADMINISTRATIVA DO MUNICÍPIO | 400.000,00 | | | 400.000,00 |
| 10 | Saúde | 104.000,00 | 59.155.000,00 | | 59.259.000,00 |
| 10 122 | Administração Geral | 50.000,00 | 4.445.000,00 | | 4.495.000,00 |
| 10 122 1001 | PROMOÇÃO A SAÚDE DE QUALIDADE | | 4.110.000,00 | | 4.110.000,00 |
| 10 122 1002 | SUPORTE AOS SERVIÇOS DE SAÚDE | 50.000,00 | 335.000,00 | | 385.000,00 |
| 10 243 | Assistência à Criança e ao Adolescente | | 80.000,00 | | 80.000,00 |
| 10 243 1002 | SUPORTE AOS SERVIÇOS DE SAÚDE | | 80.000,00 | | 80.000,00 |
| 10 273 | Previdência Complementar | | 7.000.000,00 | | 7.000.000,00 |
| 10 273 1001 | PROMOÇÃO A SAÚDE DE QUALIDADE | | 7.000.000,00 | | 7.000.000,00 |
| 10 301 | Atenção Básica | 54.000,00 | 20.450.000,00 | | 20.504.000,00 |
| 10 301 0003 | JUNTA MÉDICA-COMANAS | 54.000,00 | | | 54.000,00 |
| 10 301 1001 | PROMOÇÃO A SAÚDE DE QUALIDADE | | 18.300.000,00 | | 18.300.000,00 |
| 10 301 1002 | SUPORTE AOS SERVIÇOS DE SAÚDE | | 2.150.000,00 | | 2.150.000,00 |
| 10 302 | Assistência Hospitalar e Ambulatorial | | 21.610.000,00 | | 21.610.000,00 |
| 10 302 1001 | PROMOÇÃO A SAÚDE DE QUALIDADE | | 18.910.000,00 | | 18.910.000,00 |
| 10 302 1002 | SUPORTE AOS SERVIÇOS DE SAÚDE | | 2.700.000,00 | | 2.700.000,00 |
| 10 303 | Suporte Profilático e Terapêutico | | 2.200.000,00 | | 2.200.000,00 |
| 10 303 1001 | PROMOÇÃO A SAÚDE DE QUALIDADE | | 2.200.000,00 | | 2.200.000,00 |
| 10 304 | Vigilância Sanitária | | 180.000,00 | | 180.000,00 |
| 10 304 1001 | PROMOÇÃO A SAÚDE DE QUALIDADE | | 30.000,00 | | 30.000,00 |
| 10 304 1002 | SUPORTE AOS SERVIÇOS DE SAÚDE | | 150.000,00 | | 150.000,00 |
| 10 305 | Vigilância Epidemiológica | | 3.140.000,00 | | 3.140.000,00 |
| 10 305 1001 | PROMOÇÃO A SAÚDE DE QUALIDADE | | 3.015.000,00 | | 3.015.000,00 |
| 10 305 1002 | SUPORTE AOS SERVIÇOS DE SAÚDE | | 125.000,00 | | 125.000,00 |
| 10 306 | Alimentação e Nutrição | | 50.000,00 | | 50.000,00 |
| 10 306 1001 | PROMOÇÃO A SAÚDE DE QUALIDADE | | 50.000,00 | | 50.000,00 |
| 12 | Educação | 2.145.380,00 | 81.948.000,00 | | 84.093.380,00 |
| 12 122 | Administração Geral | 1.189.380,00 | 349.000,00 | | 1.538.380,00 |
| 12 122 0002 | GESTÃO ADMINISTRATIVA DO COMANAS | 2.380,00 | | | 2.380,00 |
| 12 122 1201 | DESENVOLVIMENTO DA EDUCAÇÃO DE QUALIDADE | 1.187.000,00 | 99.000,00 | | 1.286.000,00 |
| 12 122 1202 | SUPORTE COMPLEMENTAR A EDUCAÇÃO | | 250.000,00 | | 250.000,00 |
| 12 128 | Formação de Recursos Humanos | | 150.000,00 | | 150.000,00 |
| 12 128 1202 | SUPORTE COMPLEMENTAR A EDUCAÇÃO | | 150.000,00 | | 150.000,00 |
| 12 306 | Alimentação e Nutrição | 90.000,00 | 1.215.000,00 | | 1.305.000,00 |
| 12 306 1201 | DESENVOLVIMENTO DA EDUCAÇÃO DE QUALIDADE | 90.000,00 | 1.215.000,00 | | 1.305.000,00 |
| 12 361 | Ensino Fundamental | | 69.560.000,00 | | 69.560.000,00 |
| 12 361 0000 | ENCARGOS PÚBLICOS DIVERSOS | | 300.000,00 | | 300.000,00 |
| 12 361 1201 | DESENVOLVIMENTO DA EDUCAÇÃO DE QUALIDADE | | 59.110.000,00 | | 59.110.000,00 |
| 12 361 1202 | SUPORTE COMPLEMENTAR A EDUCAÇÃO | | 10.150.000,00 | | 10.150.000,00 |
| 12 364 | Ensino Superior | 510.000,00 | | | 510.000,00 |
| 12 364 1201 | DESENVOLVIMENTO DA EDUCAÇÃO DE QUALIDADE | 510.000,00 | | | 510.000,00 |
| 12 365 | Educação Infantil | 20.000,00 | 10.624.000,00 | | 10.644.000,00 |
| 12 365 1201 | DESENVOLVIMENTO DA EDUCAÇÃO DE QUALIDADE | 20.000,00 | 4.824.000,00 | | 4.844.000,00 |
| 12 365 1202 | SUPORTE COMPLEMENTAR A EDUCAÇÃO | | 5.800.000,00 | | 5.800.000,00 |

 Documento Assinado Digitalmente por: MARCELLO FUCHS CAMPOS GOUVEIA
 Asses em: https://eccc.recepce.br/...
 Código do documento: 02f199d5-e7-c0-4b7a-be69-0314415e77b4



PREFEITURA MUNICIPAL DE PAUDALHO

AV RAUL BANDEIRA, 21 - CNPJ:11097383/0001-84

Orçamento Programa - Exercício de 2023

Anexo 08

Página 3

Lei: 1058, Data: 07/12/2022

DESPESA POR FUNÇÃO, SUBFUNÇÃO E PROGRAMAS CONFORME O VÍNCULO COM OS RECURSOS (Inc.II, § 2º, Art.2º)

| Código | Especificação | Ordinário | Vinculado | Adm. Indireta | Total |
|-------------|--|---------------|---------------|---------------|---------------|
| 12 366 | Educação de Jovens e Adultos | | 50.000,00 | | 50.000,00 |
| 12 366 1201 | DESENVOLVIMENTO DA EDUCAÇÃO DE QUALIDADE | | 50.000,00 | | 50.000,00 |
| 12 367 | Educação Especial | 170.000,00 | | | 170.000,00 |
| 12 367 1201 | DESENVOLVIMENTO DA EDUCAÇÃO DE QUALIDADE | 170.000,00 | | | 170.000,00 |
| 12 392 | Difusão Cultural | 166.000,00 | | | 166.000,00 |
| 12 392 1201 | DESENVOLVIMENTO DA EDUCAÇÃO DE QUALIDADE | 150.000,00 | | | 150.000,00 |
| 12 392 1301 | DESENVOLVIMENTO E PROMOÇÃO CULTURAL | 16.000,00 | | | 16.000,00 |
| 13 | Cultura | 4.585.000,00 | | 200.000,00 | 4.785.000,00 |
| 13 122 | Administração Geral | 1.035.000,00 | | | 1.035.000,00 |
| 13 122 1301 | DESENVOLVIMENTO E PROMOÇÃO CULTURAL | 1.035.000,00 | | | 1.035.000,00 |
| 13 392 | Difusão Cultural | 3.513.000,00 | | | 3.513.000,00 |
| 13 392 1301 | DESENVOLVIMENTO E PROMOÇÃO CULTURAL | 3.513.000,00 | | | 3.513.000,00 |
| 13 695 | Turismo | 37.000,00 | | 200.000,00 | 237.000,00 |
| 13 695 0363 | PROMOÇÃO DO TURISMO | | | 200.000,00 | 200.000,00 |
| 13 695 1301 | DESENVOLVIMENTO E PROMOÇÃO CULTURAL | 37.000,00 | | | 37.000,00 |
| 15 | Urbanismo | 23.275.850,00 | 24.710.000,00 | | 47.985.850,00 |
| 15 122 | Administração Geral | 21.492.000,00 | | | 21.492.000,00 |
| 15 122 1501 | REABILITAÇÃO DE ÁREAS URBANAS | 14.602.000,00 | | | 14.602.000,00 |
| 15 122 1502 | DESENVOLVIMENTO URBANO | 3.350.000,00 | | | 3.350.000,00 |
| 15 122 1503 | ILUMINAÇÃO PÚBLICA EFICIENTE | 3.540.000,00 | | | 3.540.000,00 |
| 15 244 | Assistência Comunitária | 50.000,00 | 100.000,00 | | 150.000,00 |
| 15 244 1502 | DESENVOLVIMENTO URBANO | 50.000,00 | 100.000,00 | | 150.000,00 |
| 15 451 | Infra-Estrutura Urbana | 1.380.000,00 | 23.010.000,00 | | 24.390.000,00 |
| 15 451 1502 | DESENVOLVIMENTO URBANO | 1.280.000,00 | 23.010.000,00 | | 24.290.000,00 |
| 15 451 1503 | ILUMINAÇÃO PÚBLICA EFICIENTE | 100.000,00 | | | 100.000,00 |
| 15 452 | Serviços Urbanos | 253.850,00 | | | 253.850,00 |
| 15 452 0004 | RESÍDUOS SÓLIDOS - COMANAS | 13.850,00 | | | 13.850,00 |
| 15 452 1501 | REABILITAÇÃO DE ÁREAS URBANAS | 240.000,00 | | | 240.000,00 |
| 15 606 | Extensão Rural | 100.000,00 | | | 100.000,00 |
| 15 606 1505 | INTERVENÇÕES VÍARIAS | 100.000,00 | | | 100.000,00 |
| 15 813 | Lazer | | 1.600.000,00 | | 1.600.000,00 |
| 15 813 1502 | DESENVOLVIMENTO URBANO | | 1.600.000,00 | | 1.600.000,00 |
| 17 | Saneamento | 100.000,00 | | | 100.000,00 |
| 17 512 | Saneamento Básico Urbano | 100.000,00 | | | 100.000,00 |
| 17 512 1701 | ÁGUA E ESGOTO- SERVIÇOS URBANOS | 100.000,00 | | | 100.000,00 |
| 18 | Gestão Ambiental | 184.141,05 | 600.000,00 | | 784.141,05 |
| 18 122 | Administração Geral | 6.440,00 | | | 6.440,00 |
| 18 122 0005 | LICENCIAMENTO AMBIENTAL - COMANAS | 6.440,00 | | | 6.440,00 |
| 18 541 | Preservação e Conservação Ambiental | 65.000,00 | | | 65.000,00 |
| 18 541 1801 | DEFESA DO MEIO AMBIENTE | 65.000,00 | | | 65.000,00 |
| 18 542 | Controle Ambiental | 12.701,05 | | | 12.701,05 |
| 18 542 0181 | PROGRAMA CONSORCIAL DE GESTÃO AMBIENTAL | 12.701,05 | | | 12.701,05 |
| 18 544 | Recursos Hídricos | 100.000,00 | 600.000,00 | | 700.000,00 |

Documento Assinado Digitalmente por: MARCELLO FUCHS CAMPOS GOUVEIA
Asses em: https://eccc.cepe.br/epv/validarDoc.seam?CodigoDocumento:02f199d5-e7c0-4b7a-b669-0314415e77b4

**PREFEITURA MUNICIPAL DE PAUDALHO**

AV RAUL BANDEIRA, 21 - CNPJ:11097383/0001-84

Orçamento Programa - Exercício de 2023

Anexo 08

Página 4

Lei: 1058, Data: 07/12/2022

**DESPESA POR FUNÇÃO, SUBFUNÇÃO E PROGRAMAS
CONFORME O VÍNCULO COM OS RECURSOS**
(Inc.II, § 2º, Art.2º)Documento Assinado Digitalmente por: MARCELLO FUCHS CAMPOS GOUVEIA
Acesse em: <https://eccc.cepe.br/validador/validador.asp?validador=semCodigoDocumento>

| Código | Especificação | Ordinário | Vinculado | Adm. Indireta | Total |
|-------------|---|--------------|--------------|---------------|--------------|
| 18 544 1801 | DEFESA DO MEIO AMBIENTE | 100.000,00 | 600.000,00 | | 700.000,00 |
| 20 | Agricultura | 1.165.000,00 | 1.450.000,00 | | 2.615.000,00 |
| 20 122 | Administração Geral | 840.000,00 | | | 840.000,00 |
| 20 122 2001 | DESENVOLVIMENTO E INFRAESTRUTURA URBANA E RURAL | 840.000,00 | | | 840.000,00 |
| 20 605 | Abastecimento | 225.000,00 | 1.350.000,00 | | 1.575.000,00 |
| 20 605 2001 | DESENVOLVIMENTO E INFRAESTRUTURA URBANA E RURAL | 95.000,00 | 1.300.000,00 | | 1.395.000,00 |
| 20 605 2002 | FOMENTO AO ABASTECIMENTO ALIMENTAR | 130.000,00 | 50.000,00 | | 180.000,00 |
| 20 606 | Extensão Rural | 100.000,00 | 100.000,00 | | 200.000,00 |
| 20 606 2001 | DESENVOLVIMENTO E INFRAESTRUTURA URBANA E RURAL | 100.000,00 | 100.000,00 | | 200.000,00 |
| 23 | Comércio e Serviços | 20.000,00 | | | 20.000,00 |
| 23 691 | Promoção Comercial | 20.000,00 | | | 20.000,00 |
| 23 691 2301 | COMÉRCIO E SERVIÇOS | 20.000,00 | | | 20.000,00 |
| 26 | Transporte | 1.133.298,95 | | | 1.133.298,95 |
| 26 782 | Transporte Rodoviário | 1.133.298,95 | | | 1.133.298,95 |
| 26 782 1504 | PROMOÇÃO DA MOBILIDADE | 1.133.298,95 | | | 1.133.298,95 |
| 27 | Desporto e Lazer | 216.000,00 | 400.000,00 | | 616.000,00 |
| 27 122 | Administração Geral | 110.000,00 | | | 110.000,00 |
| 27 122 2702 | DESENVOLVIMENTO DO ESPORTE E ATIVIDADES MOTORAS | 110.000,00 | | | 110.000,00 |
| 27 451 | Infra-Estrutura Urbana | 100.000,00 | 400.000,00 | | 500.000,00 |
| 27 451 2701 | ESPORTE E LAZER - INFRAESTRUTURA E MODERNIZAÇÃO ESPORTIVA | 100.000,00 | 400.000,00 | | 500.000,00 |
| 27 812 | Desporto Comunitário | 6.000,00 | | | 6.000,00 |
| 27 812 2702 | DESENVOLVIMENTO DO ESPORTE E ATIVIDADES MOTORAS | 6.000,00 | | | 6.000,00 |
| 28 | Encargos Especiais | 5.001.600,00 | | 20.000,00 | 5.021.600,00 |
| 28 843 | Serviço da Dívida Interna | 4.350.000,00 | | | 4.350.000,00 |
| 28 843 0000 | ENCARGOS PÚBLICOS DIVERSOS | 4.350.000,00 | | | 4.350.000,00 |
| 28 846 | Outros Encargos Especiais | 651.600,00 | | 20.000,00 | 671.600,00 |
| 28 846 0000 | ENCARGOS PÚBLICOS DIVERSOS | 649.600,00 | | 20.000,00 | 669.600,00 |
| 28 846 1010 | CONIDER | 2.000,00 | | | 2.000,00 |
| 99 | Reserva de Contingência | 400.000,00 | | | 400.000,00 |
| 99 999 | Reserva de Contingência | 400.000,00 | | | 400.000,00 |
| 99 999 9990 | RESERVA DE CONTIGÊNCIA | 400.000,00 | | | 400.000,00 |



PREFEITURA MUNICIPAL DE PAUDALHO

AV RAUL BANDEIRA, 21 - CNPJ:11097383/0001-84

Orçamento Programa - Exercício de 2023

Anexo 08

Página 5

Lei: 1058, Data: 07/12/2022

**DESPESA POR FUNÇÃO, SUBFUNÇÃO E PROGRAMAS
CONFORME O VÍNCULO COM OS RECURSOS**
(Inc.II, § 2º, Art.2º)



Documento Assinado Digitalmente por: MARCELLO FUCHS CAMPOS GOUVEIA
Asses em: <https://eccc.tecpa.tc.br/gpp/validaDoc.seam> Código do documento: 02ff99d5-e7c0-4b7a-be69-0314415e7fb4

| Código | Especificação | Ordinário | Vinculado | Adm. Indireta | Total |
|--------|---------------|---------------|----------------|---------------|----------------|
| | TOTAL | 60.038.000,00 | 172.672.000,00 | 7.290.000,00 | 240.000.000,00 |

**PREFEITURA MUNICIPAL DE PAUDALHO**

AV RAUL BANDEIRA, 21 - CNPJ:11097383/0001-84

Orçamento Programa - Exercício de 2020

Anexo 09

Página 1

Documento Assinado Digitalmente por: MARCELLO FUCHS CAMPOS GOUVEIA
Acesse em: <https://eccc.cepe.br/epp/validaDoc.seam> Código do documento: 02f9945-e7c0-4b7a-be69-0314415e7fb4**DEMONSTRATIVO DAS DESPESAS POR ORGÃO E FUNÇÕES DE GOVERNO**

(Inc.II, § 2º, Art.2º)

Lei: 1058, Data: 07/12/2022

| Orgão: | | | Valor |
|--------|----|--|---------------|
| 01 01 | | CORPO DELIBERATIVO DA SECRETARIA | |
| Função | 01 | Legislativa | 7.070.000,00 |
| Função | 28 | Encargos Especiais | 20.000,00 |
| 02 01 | | SECRETARIA MUNICIPAL DA CHEFIA DO GABINETE | |
| Função | 04 | Administração | 3.306.000,00 |
| Função | 08 | Assistência Social | 275.000,00 |
| 02 02 | | PROCURADORIA GERAL DO MUNICÍPIO | |
| Função | 04 | Administração | 2.235.000,00 |
| 02 03 | | SECRETARIA DE ADMINISTRAÇÃO E FINANÇAS | |
| Função | 04 | Administração | 8.740.000,00 |
| Função | 09 | Previdência Social | 400.000,00 |
| Função | 28 | Encargos Especiais | 4.425.000,00 |
| Função | 99 | Reserva de Contingência | 400.000,00 |
| 02 06 | | SECRETARIA DE GOVERNO | |
| Função | 06 | Segurança Pública | 2.330.000,00 |
| 02 08 | | SECRETARIA DE SAÚDE | |
| Função | 10 | Saúde | 10.000,00 |
| 02 09 | | SECRETARIA DE DESENVOLVIMENTO E ASSISTÊNCIA SOCIAL | |
| Função | 08 | Assistência Social | 4.000,00 |
| 02 13 | | SECRETARIA DE DESENVOLVIMENTO URBANO E MEIO AMBIENTE | |
| Função | 06 | Segurança Pública | 7.000,00 |
| Função | 15 | Urbanismo | 46.352.000,00 |
| Função | 18 | Gestão Ambiental | 35.000,00 |
| Função | 23 | Comércio e Serviços | 20.000,00 |
| 02 14 | | SECRETARIA DE AGRICULTURA, ABASTECIMENTO, PECUÁRIA E PESCA | |
| Função | 17 | Saneamento | 100.000,00 |
| Função | 18 | Gestão Ambiental | 730.000,00 |
| Função | 20 | Agricultura | 2.615.000,00 |
| 02 30 | | COMANAS | |
| Função | 04 | Administração | 39.330,00 |
| Função | 10 | Saúde | 54.000,00 |
| Função | 12 | Educação | 2.380,00 |

**PREFEITURA MUNICIPAL DE PAUDALHO**

AV RAUL BANDEIRA, 21 - CNPJ:11097383/0001-84

Orçamento Programa - Exercício de 2020

Anexo 09

Página 2

Documento Assinado Digitalmente por: MARCELLO FUCHS CAMPOS GOUVEIA
Acesse em: <https://eccc.cepe.ic.br/epp/validaDoc.seam> Código do documento: 02ff99d5-e7c0-4b7a-be69-0314415e7f04**DEMONSTRATIVO DAS DESPESAS POR ORGÃO E FUNÇÕES DE GOVERNO**

(Inc.II, § 2º, Art.2º)

Lei: 1058, Data: 07/12/2022

| | | | |
|--------|-------|--|---------------|
| Orgão: | 02 30 | COMANAS | Valor |
| Função | 15 | Urbanismo | 13.850,00 |
| Função | 18 | Gestão Ambiental | 6.440,00 |
| Orgão: | 02 31 | SECRETARIA DE EDUCAÇÃO E ESPORTES | Valor |
| Função | 12 | Educação | 36.000,00 |
| Função | 27 | Desporto e Lazer | 616.000,00 |
| Orgão: | 02 32 | SECRETARIA DE CULTURA, TURISMO, LAZER E JUVENTUDE | Valor |
| Função | 13 | Cultura | 4.585.000,00 |
| Orgão: | 02 33 | CONIDER | Valor |
| Função | 04 | Administração | 570.000,00 |
| Função | 28 | Encargos Especiais | 6.000,00 |
| Orgão: | 02 34 | COMUPE | Valor |
| Função | 04 | Administração | 81.400,00 |
| Função | 18 | Gestão Ambiental | 12.701,05 |
| Função | 28 | Encargos Especiais | 5.600,00 |
| Orgão: | 03 01 | FUNDO MUNICIPAL DE SAÚDE | Valor |
| Função | 10 | Saúde | 59.195.000,00 |
| Função | 28 | Encargos Especiais | 65.000,00 |
| Orgão: | 03 02 | FUNDO MUNICIPAL DE ASSISTÊNCIA SOCIAL | Valor |
| Função | 08 | Assistência Social | 8.000.000,00 |
| Orgão: | 03 03 | FUNDO MUNICIPAL DE EDUCAÇÃO | Valor |
| Função | 12 | Educação | 84.055.000,00 |
| Função | 28 | Encargos Especiais | 500.000,00 |
| Orgão: | 03 04 | FUNDO MUNICIPAL DO DIREITO DA CRIANÇA E DO ADOLESCENTE | Valor |
| Função | 08 | Assistência Social | 43.000,00 |
| Orgão: | 03 05 | FUNDO DE DESENVOLVIMENTO MUNICIPAL | Valor |
| Função | 15 | Urbanismo | 1.620.000,00 |
| Orgão: | 03 17 | FUNDO MUNICIPAL DE DIREITOS DO IDOSO | Valor |
| Função | 08 | Assistência Social | 86.000,00 |

**PREFEITURA MUNICIPAL DE PAUDALHO**

AV RAUL BANDEIRA, 21 - CNPJ:11097383/0001-84

Orçamento Programa - Exercício de 2020

Anexo 09

Página 3

Documento Assinado Digitalmente por: MARCELLO FUCHS CAMPOS GOUVEIA
Acesse em: <https://eccc.tecpe.tc.br/epp/validaDoc.seam> Código do documento: 02f199d5-e7c0-4b7a-be69-0314415e71b4**DEMONSTRATIVO DAS DESPESAS POR ORGÃO E FUNÇÕES DE GOVERNO**

(Inc.II, § 2º, Art.2º)

Lei: 1058, Data: 07/12/2022

| Orgão: | 03 18 | FUNDO MUNICIPAL DE TURISMO | Valor |
|--------------------|-------|----------------------------|-----------------------|
| Função | 13 | Cultura | 200.000,00 |
| Orgão: | 04 01 | AUTARQUIA MUNICIPAIS | Valor |
| Função | 26 | Transporte | 1.133.298,95 |
| TOTAL GERAL | | | 240.000.000,00 |

RESUMO DO TOTAL ORÇADO POR ORGÃO

| | | |
|--------------|--|-----------------------|
| 01 01 | CORPO DELIBERATIVO DA SECRETARIA | 7.090.000,00 |
| 02 01 | SECRETARIA MUNICIPAL DA CHEFIA DO GABINETE | 3.581.000,00 |
| 02 02 | PROCURADORIA GERAL DO MUNICÍPIO | 2.235.000,00 |
| 02 03 | SECRETARIA DE ADMINISTRAÇÃO E FINANÇAS | 13.965.000,00 |
| 02 06 | SECRETARIA DE GOVERNO | 2.330.000,00 |
| 02 08 | SECRETARIA DE SAÚDE | 10.000,00 |
| 02 09 | SECRETARIA DE DESENVOLVIMENTO E ASSISTÊNCIA SOCIAL | 4.000,00 |
| 02 13 | SECRETARIA DE DESENVOLVIMENTO URBANO E MEIO AMBIENTE | 4.000,00 |
| 02 14 | SECRETARIA DE AGRICULTURA, ABASTECIMENTO, PECUÁRIA E PESCAÇA | 4.495,00 |
| 02 30 | COMANAS | 116.000,00 |
| 02 31 | SECRETARIA DE EDUCAÇÃO E ESPORTES | 652.000,00 |
| 02 32 | SECRETARIA DE CULTURA, TURISMO, LAZER E JUVENTUDE | 4.585.000,00 |
| 02 33 | CONIDER | 576.000,00 |
| 02 34 | COMUPE | 99.701,05 |
| 03 01 | FUNDO MUNICIPAL DE SAÚDE | 59.260.000,00 |
| 03 02 | FUNDO MUNICIPAL DE ASSISTÊNCIA SOCIAL | 8.000.000,00 |
| 03 03 | FUNDO MUNICIPAL DE EDUCAÇÃO | 84.555.000,00 |
| 03 04 | FUNDO MUNICIPAL DO DIREITO DA CRIANÇA E DO ADOLESCENTE | 4.000,00 |
| 03 05 | FUNDO DE DESENVOLVIMENTO MUNICIPAL | 1.620.000,00 |
| 03 17 | FUNDO MUNICIPAL DE DIREITOS DO IDOSO | 86.000,00 |
| 03 18 | FUNDO MUNICIPAL DE TURISMO | 200.000,00 |
| 04 01 | AUTARQUIA MUNICIPAIS | 1.133.298,95 |
| TOTAL | | 240.000.000,00 |

RESUMO DO TOTAL ORÇADO POR FUNÇÃO

| | | |
|----|--------------------|---------------|
| 01 | Legislativa | 7.070.000,00 |
| 04 | Administração | 14.971.730,00 |
| 06 | Segurança Pública | 2.337.000,00 |
| 08 | Assistência Social | 8.408.000,00 |
| 09 | Previdência Social | 400.000,00 |
| 10 | Saúde | 59.259.000,00 |
| 12 | Educação | 84.093.380,00 |
| 13 | Cultura | 4.785.000,00 |



PREFEITURA MUNICIPAL DE PAUDALHO

AV RAUL BANDEIRA, 21 - CNPJ:11097383/0001-84

Orçamento Programa - Exercício de 2021

Anexo 09

Página 4

DEMONSTRATIVO DAS DESPESAS POR ORGÃO E FUNÇÕES DE GOVERNO

(Inc.II, § 2º, Art.2º)

Lei: 1058, Data: 07/12/2022

| | | |
|--------------|-------------------------|-----------------------|
| 15 | Urbanismo | 47.985.850,00 |
| 17 | Saneamento | 100.000,00 |
| 18 | Gestão Ambiental | 784.141,05 |
| 20 | Agricultura | 2.615.000,00 |
| 23 | Comércio e Serviços | 20.000,00 |
| 26 | Transporte | 1.133.298,95 |
| 27 | Desporto e Lazer | 616.000,00 |
| 28 | Encargos Especiais | 5.021.600,00 |
| 99 | Reserva de Contingência | 400.000,00 |
| TOTAL | | 240.000.000,00 |

Documento Assinado Digitalmente por: MARCELLO FUCHS CAMPOS GOUVEIA
Acesse em: <https://etce.tcepe.tc.br/epp/validaDoc.seam> Código do documento: 02ff99d5-e7c0-4b7a-be69-0314415e7fb4

**PREFEITURA MUNICIPAL DE PAUDALHO**

AV RAUL BANDEIRA, 21 - CNPJ:11097383/0001-84

Orçamento Programa - Exercício de 2023

SEGURIDADE SOCIAL

Anexo 11

Página 1

Lei: 1058, Data: 07/12/2022

Documento Assinado Digitalmente por: MARCELLO FUCHS CAMPOS GOUVEIA
Acesse em: <https://eccc.tecep.br/epp/validaDoc.seam> Código do documento: 02ff99d5-e7c0-4b7a-be69-03141415e7fb4

| Codigo | Especificacao | Categoria | Função |
|--------------|---|---------------|----------------------|
| 08 | Assistência Social | | 8.408.000,00 |
| 3.1.90.04.00 | CONTRATAÇÃO POR TEMPO DETERMINADO | 1.496.000,00 | |
| 3.1.90.11.00 | VENCIMENTOS E VANTAGENS FIXAS - PESSOAL CIVIL | 1.575.000,00 | |
| 3.1.90.13.00 | OBRIGAÇÕES PATRONAIS | 412.000,00 | |
| 3.1.90.91.00 | SENTENÇAS JUDICIAIS | 10.000,00 | |
| 3.1.90.94.00 | INDENIZAÇÕES E RESTITUIÇÕES TRABALHISTAS | 535.000,00 | |
| 3.3.50.41.00 | CONTRIBUIÇÕES | 9.000,00 | |
| 3.3.50.43.00 | SUBVENÇÕES SOCIAIS | 144.000,00 | |
| 3.3.90.14.00 | DIÁRIAS - CIVIL | 50.000,00 | |
| 3.3.90.30.00 | MATERIAL DE CONSUMO | 912.000,00 | |
| 3.3.90.32.00 | Material, Bem ou Serviço para Distribuição Gratuita | 305.000,00 | |
| 3.3.90.33.00 | PASSAGENS E DESPESAS COM LOCOMOÇÃO | 7.000,00 | |
| 3.3.90.36.00 | OUTROS SERVIÇOS DE TERCEIROS - PESSOA FÍSICA | 329.000,00 | |
| 3.3.90.39.00 | OUTROS SERVIÇOS DE TERCEIROS - PESSOA JURÍDIC | 1.461.000,00 | |
| 3.3.90.41.00 | Contribuições | 2.000,00 | |
| 3.3.90.48.00 | OUTROS AUXÍLIOS FINANCEIROS A PESSOA FÍSICA | 530.000,00 | |
| 3.3.90.92.00 | DESPESAS DE EXERCÍCIOS ANTERIORES | 31.000,00 | |
| 3.3.90.93.00 | INDENIZAÇÕES E RESTITUIÇÕES | 50.000,00 | |
| 4.4.90.51.00 | OBRAS E INSTALAÇÕES | 150.000,00 | |
| 4.4.90.52.00 | EQUIPAMENTOS E MATERIAL PERMANENTE | 360.000,00 | |
| 4.5.90.61.00 | AQUISIÇÃO DE IMÓVEIS | 40.000,00 | |
| 09 | Previdência Social | | 400.000,00 |
| 3.1.90.01.00 | Aposentadorias, Reserva Remunerada e Reformas | 300.000,00 | |
| 3.1.90.03.00 | Pensões do RPPS e do Militar | 100.000,00 | |
| 10 | Saúde | | 59.259.000,00 |
| 3.1.90.04.00 | CONTRATAÇÃO POR TEMPO DETERMINADO | 16.970.000,00 | |
| 3.1.90.11.00 | VENCIMENTOS E VANTAGENS FIXAS - PESSOAL CIVIL | 9.643.000,00 | |
| 3.1.90.13.00 | OBRIGAÇÕES PATRONAIS | 7.008.000,00 | |
| 3.1.90.92.00 | DESPESAS DE EXERCÍCIOS ANTERIORES | 500,00 | |
| 3.1.90.94.00 | INDENIZAÇÕES E RESTITUIÇÕES TRABALHISTAS | 6.630.000,00 | |
| 3.3.50.43.00 | SUBVENÇÕES SOCIAIS | 50.000,00 | |
| 3.3.90.14.00 | DIÁRIAS - CIVIL | 40.000,00 | |
| 3.3.90.30.00 | MATERIAL DE CONSUMO | 6.995.500,00 | |
| 3.3.90.32.00 | Material, Bem ou Serviço para Distribuição Gratuita | 2.235.000,00 | |
| 3.3.90.36.00 | OUTROS SERVIÇOS DE TERCEIROS - PESSOA FÍSICA | 905.500,00 | |
| 3.3.90.39.00 | OUTROS SERVIÇOS DE TERCEIROS - PESSOA JURÍDIC | 3.160.500,00 | |
| 3.3.90.47.00 | OBRIGAÇÕES TRIBUTÁRIAS E CONTRIBUTIVAS | 20.000,00 | |
| 3.3.90.92.00 | DESPESAS DE EXERCÍCIOS ANTERIORES | 70.000,00 | |
| 3.3.90.93.00 | INDENIZAÇÕES E RESTITUIÇÕES | 100.000,00 | |
| 4.4.90.51.00 | OBRAS E INSTALAÇÕES | 3.400.000,00 | |
| 4.4.90.52.00 | EQUIPAMENTOS E MATERIAL PERMANENTE | 2.031.000,00 | |



PREFEITURA MUNICIPAL DE PAUDALHO

AV RAUL BANDEIRA, 21 - CNPJ:11097383/0001-84

Orçamento Programa - Exercício de 2023

SEGURIDADE SOCIAL

Anexo 11

Página 2

Lei: 1058, Data: 07/12/2022

| Código | Especificação | Categoria | Função |
|--------|---------------|-----------|---------------|
| TOTAL | | | 68.067.000,00 |

Documento Assinado Digitalmente por: MARCELLO FUCHS CAMPOS GOUVEIA
Acesse em: <https://eccc.tecpe.tc.br/epp/validaDoc.seam> Código do documento: 02ff99d5-e7c0-4b7a-be69-0314415e7fb4



PREFEITURA MUNICIPAL DE PAUDALHO

AV RAUL BANDEIRA, 21 - CNPJ:11097383/0001-84

Orçamento Programa - Exercício de 2023

ANÁLISE DE APLICAÇÃO NO ENSINO



Lei: 1058, Data: 07/12/2022

Documento Assinado Digitalmente por: MARCELLO FUCHS CAMPOS GOUVEIA
Acesse em: https://www.paudalho.ma.gov.br/portal/controle_documento:02f199d5-e7c0-4b7a-be69-0314415e7fb4

| | Valor Previsto | Obrig.(25%) |
|--|-----------------------|----------------------|
| RECEITAS RESULTANTE DE IMPOSTOS (Caput do art. 212 da Constituição) | 11.030.298,95 | 2.757.574,74 |
| 1. RECEITAS DE IMPOSTOS | | |
| 1.1 - Receitas Resultante do Imposto sobre a Propriedade Predial e Territorial Urbana - IPTU | 2.890.298,95 | 722.574,74 |
| 1.2 - Receitas Resultante do Imposto sobre Transmissão Inter Vivos - ITBI | 2.345.000,00 | 586.250,00 |
| 1.3 - Receitas Resultante do Imposto sobre Serviços de Qualquer Natureza - ISS | 2.775.000,00 | 693.750,00 |
| 1.4 - Receitas Resultante do Imposto de Renda Retido na Fonte - IRRF | 3.020.000,00 | 755.000,00 |
| 2. RECEITAS DE TRANSFERÊNCIAS CONSTITUCIONAIS E LEGAIS | 93.165.000,00 | 23.291.250,00 |
| 2.1 - Cota-Parte FPM | 75.800.000,00 | 18.950.000,00 |
| 2.1.1 - Parcela referente à CF, art. 159, I alínea b | 70.000.000,00 | 17.500.000,00 |
| 2.1.2 - Parcela referente à CF, art. 159, I alínea "d" e "e" | 5.800.000,00 | 1.450.000,00 |
| 2.2 - Cota-Parte ICMS | 10.300.000,00 | 2.575.000,00 |
| 2.3 - Cota-Parte IPI-Exportação | 45.000,00 | 11.250,00 |
| 2.4 - Cota-Parte ITR | 20.000,00 | 5.000,00 |
| 2.5 - Cota-Parte IPVA | 7.000.000,00 | 1.750.000,00 |
| 2.6 - Cota-Parte IOF-Ouro | 0,00 | 0,00 |
| 2.7 - Compensações Financeiras Provenientes de Impostos e Transferências Constitucionais | 0,00 | 0,00 |
| 3. TOTAL DA RECEITA DE IMPOSTOS (1+2) | 104.195.298,95 | |
| RECEITAS DO FUNDEB | | |
| 4. RECEITAS DESTINADAS AO FUNDEB | 17.473.000,00 | |
| 4.1 - Cota-Parte FPM Destinada ao FUNDEB - (20% de 2.1.1) | 14.000.000,00 | |
| 4.2 - Cota-Parte ICMS Destinada ao FUNDEB - (20% de 2.2) | 2.060.000,00 | |
| 4.3 - Cota-Parte IPI-Exportação Destinada ao FUNDEB - (20% de 2.3) | 9.000,00 | |
| 4.4 - Cota-Parte ITR Destinada ao FUNDEB - (20% de 2.4) | 4.000,00 | |
| 4.5 - Cota-Parte IPVA Destinada ao FUNDEB - (20% de 2.5) | 1.400.000,00 | |
| 5. RECEITAS RECEBIDAS DO FUNDEB | 57.600.000,00 | |
| 5.1 - FUNDEB - Impostos e Transferências de Impostos | 45.600.000,00 | |
| 5.1.1 - Principal | 45.500.000,00 | |
| 5.1.2 - Rendimentos de Aplicações Financeiras | 100.000,00 | |
| 5.2 - FUNDEB - Complementação da União - VAAF | 6.000.000,00 | |
| 5.2.1 - Principal | 6.000.000,00 | |
| 5.2.2 - Rendimentos de Aplicações Financeiras | 0,00 | |
| 5.3 - FUNDEB - Complementação da União - VAAT | 6.000.000,00 | |
| 5.3.1 - Principal | 6.000.000,00 | |
| 5.3.2 - Rendimentos de Aplicações Financeiras | 0,00 | |
| 6. RESULTADO LÍQUIDO DAS TRANSFERÊNCIAS DO FUNDEB (5.1.1 - 4) | 28.027.000,00 | |
| 6.1 - ACRÉSCIMO RESULTANTE DAS TRANSFERÊNCIAS DO FUNDEB | 28.027.000,00 | |
| 6.2 - DECRÉSCIMO RESULTANTE DAS TRANSFERÊNCIAS DO FUNDEB | 0,00 | |
| DESPESAS DO FUNDEB | | |
| 7. PROFISSIONAIS DA EDUCAÇÃO BÁSICA | 44.715.000,00 | |
| 7.1 - Educação Infantil | 4.155.000,00 | |
| 7.1.1 - Creche | 425.000,00 | |
| 7.1.2 - Pré-Escola | 3.730.000,00 | |

**PREFEITURA MUNICIPAL DE PAUDALHO**

AV RAUL BANDEIRA, 21 - CNPJ:11097383/0001-84

Orçamento Programa - Exercício de 2023

ANÁLISE DE APLICAÇÃO NO ENSINO

Lei: 1058, Data: 07/12/2022

| | |
|--|----------------------|
| 7.2 - Ensino Fundamental | 40.560.000,00 |
| 8. OUTRAS DESPESAS | 12.885.000,00 |
| 8.1 - Educação Infantil | 2.985.000,00 |
| 8.1.1 - Creche | 1.120.000,00 |
| 8.1.2 - Pré-Escola | 1.865.000,00 |
| 8.2 - Ensino Fundamental | 9.900.000,00 |
| 9. TOTAL DAS DESPESAS DO FUNDEB (7+8) | 57.600.000,00 |
| DESPESAS CUSTEADAS COM RECURSOS DO FUNDEB RECEBIDOS NO EXERCÍCIO | |
| 10. Total das Despesas do FUNDEB com Profissionais da Educação Básica | 44.715.000,00 |
| 11. Total das Despesas custeadas com FUNDEB - Impostos e Transferências de Impostos | 45.600.000,00 |
| 12. Total das Despesas custeadas com FUNDEB - Complementação da União - VAAF | 6.000.000,00 |
| 13. Total das Despesas custeadas com FUNDEB - Complementação da União - VAAT | 6.000.000,00 |
| 14. Total das Despesas custeadas com FUNDEB - Complementação da União - VAAT aplicadas na Educação Infantil | 6.000.000,00 |
| 15. Total das Despesas custeadas com FUNDEB - Complementação da União - VAAT aplicadas em Despesa de Capital | 2.500.000,00 |
| INDICADORES - Art. 212-A, inciso XI e § 3º - Constituição Federal | |
| 16. Mínimo de 70% do FUNDEB na Remuneração dos Profissionais da Educação Básica | 77,63 |
| 17. Percentual de 50% da Complementação da União ao FUNDEB (VAAT) na Educação Infantil | 100,00 |
| 18. Mínimo de 15% da Complementação da União ao FUNDEB (VAAT) em Despesa de Capital | 41,67 |
| DESPESAS COM MANUTENÇÃO E DESENVOLVIMENTO DO ENSINO - MDE - CUSTEADAS COM RECEITA DE IMPOSTOS (EXCETO FUNDEB) | |
| 19. EDUCAÇÃO INFANTIL | 184.000,00 |
| 19.1 - Creche | 95.000,00 |
| 19.2 - Pré-escola | 89.000,00 |
| 20. ENSINO FUNDAMENTAL | 10.059.000,00 |
| 21. TOTAL DAS DESPESAS COM AÇÕES TÍPICAS DE MDE (19 + 20) | 10.243.000,00 |
| APURAÇÃO DAS DESPESAS PARA FINS DE LIMITE MÍNIMO CONSTITUCIONAL | |
| 22. TOTAL DAS DESPESAS DE MDE CUSTEADAS COM RECURSOS DE IMPOSTOS (FUNDEB E RECEITAS DE IMPOSTOS) | 55.843.000,00 |
| 23. RESULTADOS LÍQUIDOS DAS TRANSFERÊNCIAS DO FUNDEB | 28.027.000,00 |
| 24. TOTAL DAS DESPESAS PARA FINS DE LIMITE (22 - 23) | 27.816.000,00 |
| 25. PERCENTUAL DE APLICAÇÃO EM MDE SOBRE A RECEITA LÍQUIDA DE IMPOSTOS ((30)/(3)x100) - LIMITE CONSTITUCIONAL 25% | 26,70 |
| RECEITAS ADICIONAIS PARA FINANCIAMENTO DO ENSINO (Obrigatório 100%) | |
| 26. RECEITA DE TRANSFERÊNCIA DO FNDE (INCLUINDO RENDIMENTOS DE APLICAÇÃO FINANCEIRA) | 3.255.000,00 |
| 26.1 - Salário-Educação | 2.020.000,00 |
| 26.2 - PDDE | 15.000,00 |
| 26.3 - PNAE | 800.000,00 |
| 26.4 - PNATE | 420.000,00 |
| 26.5 - Outras Transferências do FNDE | 0,00 |
| 27. RECEITA DE TRANSFERÊNCIAS DE CONVÊNIOS | 4.700.000,00 |
| 28. RECEITA DE ROYALTIES DESTINADOS À EDUCAÇÃO | 0,00 |
| 29. RECEITA DE OPERAÇÕES DE CRÉDITO VINCULADAS À EDUCAÇÃO | 0,00 |



PREFEITURA MUNICIPAL DE PAUDALHO

AV RAUL BANDEIRA, 21 - CNPJ:11097383/0001-84

Orçamento Programa - Exercício de 2023

ANÁLISE DE APLICAÇÃO NO ENSINO



Página 3

Lei: 1058, Data: 07/12/2022

| | |
|---|----------------------|
| 30. OUTRAS RECEITAS PARA FINANCIAMENTO DO ENSINO | 0,00 |
| 31. TOTAL DAS OUTRAS RECEITAS ADICIONAIS DO ENSINO (26 + 27 + 28 + 29 + 30) | 7.955.000,00 |
| DESPESAS CUSTEADAS COM RECEITAS ADICIONAIS PARA FINANCIAMENTO DO ENSINO | |
| 32. EDUCAÇÃO INFANTIL | 3.490.000,00 |
| 32.1 - Creche | 2.070.000,00 |
| 32.2 - Pré-Escola | 1.420.000,00 |
| 33. ENSINO FUNDAMENTAL | 11.932.000,00 |
| 34. ENSINO MÉDIO | 0,00 |
| 35. ENSINO SUPERIOR | 510.000,00 |
| 36. ENSINO PROFISSIONAL NÃO INTEGRADO AO ENSINO REGULAR | 0,00 |
| 37. TOTAL DAS DESPESAS CUSTEADAS COM RECEITAS ADICIONAIS PARA FINANCIAMENTO DO ENSINO (32 + 33 + 34 + 35 + 36) | 15.932.000,00 |

Documento Assinado Digitalmente por: MARCELLO FUCHS CAMPOS GOUVEIA
Acesse em: <https://eic.ecepe.ic.br/epp/validaDoc.seam> Código do documento: 02ff99d5-e7c0-4b7a-be69-0314415e7fb4



PREFEITURA MUNICIPAL DE PAUDALHO

AV RAUL BANDEIRA, 21 - CNPJ:11097383/0001-84

Orçamento Programa - Exercício de 2023

ANÁLISE DE APLICAÇÃO NA SAÚDE



Quadro 17

Página 1

Lei: 1058, Data: 07/12/2022

Documento Assinado Digitalmente por: MARCELLO FUCHS CAMPOS GOUVEIA
Acesse em: https://www.paudalho.ma.gov.br/portal/assinado-digitalmente

| | Previsão | Obrig.(15%) |
|---|----------------------|----------------------|
| RECEITAS RESULTANTE DE IMPOSTOS (Caput do art. 212 da Constituição) | | |
| 1. RECEITAS DE IMPOSTOS | 11.030.298,95 | 1.654.544,94 |
| 1.1 - Receita Resultante do Imposto sobre a Propriedade Predial e Territorial Urbana - IPTU | 2.890.298,95 | 433.544,94 |
| 1.1.1 - IPTU | 1.600.000,00 | 240.000,00 |
| 1.1.2 - Multas, Juros de Mora, Dívida Ativa e Outros Encargos do IPTU | 1.290.298,95 | 193.544,94 |
| 1.2 - Receitas Resultante do Imposto sobre Transmissão Inter Vivos - ITBI | 2.345.000,00 | 351.750,00 |
| 1.2.1 - ITBI | 2.300.000,00 | 345.000,00 |
| 1.2.2 - Multas, Juros de Mora, Dívida Ativa e Outros Encargos do ITBI | 45.000,00 | 6.750,00 |
| 1.3 - Receitas Resultante do Imposto sobre Serviços de Qualquer Natureza - ISS | 2.775.000,00 | 416.250,00 |
| 1.3.1 - ISS | 2.735.000,00 | 410.250,00 |
| 1.3.2 - Multas, Juros de Mora, Dívida Ativa e Outros Encargos do ISS | 40.000,00 | 6.000,00 |
| 1.4 - Receitas Resultante do Imposto de Renda Retido na Fonte - IRRF | 3.020.000,00 | 453.000,00 |
| 2. RECEITAS DE TRANSFERÊNCIAS CONSTITUCIONAIS E LEGAIS | 87.365.000,00 | 13.104.750,00 |
| 2.1 - Cota-Parte FPM | 70.000.000,00 | 10.500.000,00 |
| 2.2 - Cota-Parte ITR | 20.000,00 | 3.000,00 |
| 2.3 - Cota-Parte IPVA | 7.000.000,00 | 1.050.000,00 |
| 2.4 - Cota-Parte ICMS | 10.300.000,00 | 1.545.000,00 |
| 2.5 - Cota-Parte IPI-Exportação | 45.000,00 | 6.750,00 |
| 2.6 - Compensação Financeiras Provenientes de Impostos e Transf. Constitucionais | 0,00 | 0,00 |
| 2.6.1 - Desoneração ICMS (LC 87/96) | 0,00 | 0,00 |
| 2.6.2 - Outras | 0,00 | 0,00 |
| 3 - TOTAL DAS RECEITAS RESULTANTES DE IMPOSTOS E TRANSFERÊNCIAS CONSTITUCIONAIS E LEGAIS = (1 + 2) | 98.395.298,95 | 14.759.294,94 |
| 4. DESPESAS COM AÇÕES E SERVIÇOS PÚBLICOS DE SAÚDE (ASPS) - POR SUBFUNÇÃO E CATEGORIA ECONÔMICA | Fixado | |
| 4.1 - ATENÇÃO BÁSICA | 8.780.000,00 | |
| 4.1.1 - Despesas Correntes | 8.580.000,00 | |
| 4.1.2 - Despesas de Capital | 200.000,00 | |
| 4.2 - ASSISTÊNCIA HOSPITALAR E AMBULATORIAL | 6.700.000,00 | |
| 4.2.1 - Despesas Correntes | 6.300.000,00 | |
| 4.2.2 - Despesas de Capital | 400.000,00 | |
| 4.3 - SUPORTE PROFILÁTICO E TERAPÊUTICO | 100.000,00 | |
| 4.3.1 - Despesas Correntes | 100.000,00 | |
| 4.3.2 - Despesas de Capital | 0,00 | |
| 4.4 - VIGILÂNCIA SANITÁRIA | 50.000,00 | |
| 4.4.1 - Despesas Correntes | 0,00 | |
| 4.4.2 - Despesas de Capital | 50.000,00 | |
| 4.5 - VIGILÂNCIA EPIDEMIOLÓGICA | 1.740.000,00 | |
| 4.5.1 - Despesas Correntes | 1.690.000,00 | |
| 4.5.2 - Despesas de Capital | 50.000,00 | |
| 4.6 - ALIMENTAÇÃO E NUTRIÇÃO | 0,00 | |
| 4.6.1 - Despesas Correntes | 0,00 | |
| 4.6.2 - Despesas de Capital | 0,00 | |



PREFEITURA MUNICIPAL DE PAUDALHO

AV RAUL BANDEIRA, 21 - CNPJ:11097383/0001-84

Orçamento Programa - Exercício de 2023

ANÁLISE DE APLICAÇÃO NA SAÚDE



Quadro 17

Página 2

Lei: 1058, Data: 07/12/2022

| | |
|--|----------------------|
| 4.7 - OUTRAS SUBFUNÇÕES (X) | 7.525.000,00 |
| 4.7.1 - Despesas Correntes | 7.225.000,00 |
| 4.7.2 - Despesas de Capital | 300.000,00 |
| 5 - TOTAL (4.1 + 4.2 + 4.3 + 4.4 + 4.5 + 4.6 + 4.7) | 24.895.000,00 |
| 6 - APURAÇÃO DO CUMPRIMENTO DO LIMITE MÍNIMO PARA APLICAÇÃO EM ASPs | |
| 6.1 - Diferença entre o Valor Aplicado e a Despesa Mínima a ser Aplicada (5 - 3) | 10.135.705,16 |
| 6.2 - PERCENTUAL DA RECEITA DE IMPOSTOS E TRANSFERÊNCIAS CONSTITUCIONAIS E LEGAIS APLICADO EM ASPs(5 /3) * 100 (Mínimo de 1% | 25,30 |
| 7 - RECEITAS ADICIONAIS PARA O FINANCIAMENTO DA SAÚDE NÃO COMPUTADAS NO CÁLCULO DO MÍNIMO | |
| 7.1 - RECEITAS DE TRANSFERÊNCIAS PARA A SAÚDE | 31.360.000,00 |
| 7.1.1 - Proveniente da União - Fundo a Fundo | 27.760.000,00 |
| 7.1.2 - Proveniente dos Estados | 3.600.000,00 |
| 7.1.3 - Proveniente de outros Municípios | 0,00 |
| 7.2 - RECEITA DE OPERAÇÕES DE CRÉDITO INTERNAS E EXTERNAS VINCULADAS A SAÚDE | 0,00 |
| 7.3 - OUTRAS RECEITAS | 0,00 |
| 8 - TOTAL DE RECEITAS ADICIONAIS PARA FINANCIAMENTO DA SAÚDE (7.1 + 7.2 + 7.3) | 31.360.000,00 |
| 9 - DESPESAS COM SAÚDE POR SUBFUNÇÕES E CATEGORIA ECONÔMICA NÃO COMPUTADAS NO CÁLCULO DO MÍNIMO | |
| 9.1 - ATENÇÃO BÁSICA | 11.670.000,00 |
| 9.1.1 - Despesas Correntes | 9.720.000,00 |
| 9.1.2 - Despesas de Capital | 1.950.000,00 |
| 9.2 - ASSISTÊNCIA HOSPITALAR E AMBULATORIAL | 14.910.000,00 |
| 9.2.1 - Despesas Correntes | 12.610.000,00 |
| 9.2.2 - Despesas de Capital | 2.300.000,00 |
| 9.3 - SUPORTE PROFILÁTICO E TERAPÊUTICO | 2.100.000,00 |
| 9.3.1 - Despesas Correntes | 2.100.000,00 |
| 9.3.2 - Despesas de Capital | 0,00 |
| 9.4 - VIGILÂNCIA SANITÁRIA | 130.000,00 |
| 9.4.1 - Despesas Correntes | 30.000,00 |
| 9.4.2 - Despesas de Capital | 100.000,00 |
| 9.5 - VIGILÂNCIA EPIDEMIOLÓGICA | 1.400.000,00 |
| 9.5.1 - Despesas Correntes | 1.325.000,00 |
| 9.5.2 - Despesas de Capital | 75.000,00 |
| 9.6 - ALIMENTAÇÃO E NUTRIÇÃO | 50.000,00 |
| 9.6.1 - Despesas Correntes | 50.000,00 |
| 9.6.2 - Despesas de Capital | 0,00 |
| 9.7 - OUTRAS SUBFUNÇÕES | 4.050.000,00 |
| 9.7.1 - Despesas Correntes | 4.050.000,00 |
| 9.7.2 - Despesas de Capital | 0,00 |
| 10 - TOTAL DAS DESPESAS NÃO COMPUTADAS NO CÁLCULO DO MÍNIMO (9.1 + 9.2 + 9.3 + 9.4 + 9.5 + 9.6 + 9.7) | 34.310.000,00 |

Documento Assinado Digitalmente por: MARCELLO FUCHS CAMPOS GOUVEIA
Acesse em: <https://eccc.tecepe.ic.br/epv/validaDoc.seam> Código do documento: 02f199d5-e7c0-4b7a-be69-0314415e7fb4



PREFEITURA MUNICIPAL DE PAUDALHO

AV RAUL BANDEIRA, 21 - CNPJ:11097383/0001-84

Orçamento Programa - Exercício de 2023

ANÁLISE DE APLICAÇÃO NA SAÚDE



Quadro 17

Página 3

Lei: 1058, Data: 07/12/2022

19 - DESPESAS TOTAIS COM SAÚDE (Computadas e não computadas no cálculo do limite mínimo)

| | |
|---|----------------------|
| 20 - ATENÇÃO BÁSICA (4.1 + 9.1) | 20.450.000,00 |
| 21 - ASSISTÊNCIA HOSPITALAR E AMBULATORIAL (4.2 + 9.2) | 21.610.000,00 |
| 22 - SUPORTE PROFILÁTICO E TERAPÊUTICO (4.3 + 9.3) | 2.200.000,00 |
| 23 - VIGILÂNCIA SANITÁRIA (4.4 + 9.4) | 180.000,00 |
| 24 - VIGILÂNCIA EPIDEMIOLÓGICA (4.5 + 9.5) | 3.140.000,00 |
| 25 - ALIMENTAÇÃO E NUTRIÇÃO (4.6 + 9.6) | 50.000,00 |
| 26 - OUTRAS SUBFUNÇÕES (4.7 + 9.7) | 11.575.000,00 |
| 27 - TOTAL DAS DESPESAS COM SAÚDE (20 + 21 + 22 + 23 + 24 + 25 + 26) | 59.205.000,00 |

**PREFEITURA MUNICIPAL DE PAUDALHO**

AV RAUL BANDEIRA, 21 - CNPJ:11097383/0001-84

Orçamento Programa - Exercício de 2023

RECEITA CORRENTE LIQUIDA - LC 101, ART. 2, Inciso IV



Quadro 29

Página 29

Lei: 1058, Data: 07/12/2020

Documento Assinado Digitalmente por: MARCELLO FUCHS CAMPOS GOUVEIA
CPF: 02119945-e-7c0-4b7a-be69-0314415e71b4
Código do documento: 02119945-e-7c0-4b7a-be69-0314415e71b4

| Código | Especificação | Previsão |
|---------------|---|-----------------------|
| 1000.00.0.0.0 | RECEITAS CORRENTES | |
| 1100.00.0.0.0 | IMPOSTOS, TAXAS E CONTRIBUIÇÕES DE MELHORIA | 12.802.298,95 |
| 1200.00.0.0.0 | CONTRIBUIÇÕES | 4.900.000,00 |
| 1300.00.0.0.0 | RECEITA PATRIMONIAL | 1.300.000,00 |
| 1700.00.0.0.0 | TRANSFERÊNCIAS CORRENTES | 198.025.701,00 |
| 1900.00.0.0.0 | OUTRAS RECEITAS CORRENTES | 810.000,00 |
| 9500.00.0.0.0 | (R) DEDUÇÕES DO FUNDEB | -17.473.000,00 |
| | TOTAL | 200.365.000,00 |

Percentual de Gastos com Pessoal**Legislativo***Despesa com Pessoal* 5.160.000,00**Deduções**

| Categoria | Tipo | Valor | Descrição da Dedução |
|--------------|------|-----------|----------------------|
| 3.1.90.91.00 | NV | 20.000,00 | SENTENÇAS JUDICIAIS |

Total Deduções 20.000,00

Despesa Líquida: 5.140.000,00

Percentual Aplicado: 2,57 %

Executivo*Despesa com Pessoal* 118.203.928,75**Deduções**

| Categoria | Tipo | Valor | Descrição da Dedução |
|--------------|------|---------------|--|
| 3.1.90.91.00 | NV | 968.000,00 | SENTENÇAS JUDICIAIS |
| 3.1.90.92.00 | NV | 38.400,00 | DESPESAS DE EXERCÍCIOS ANTERIORES |
| 3.1.90.94.00 | NV | 13.078.898,95 | INDENIZAÇÕES E RESTITUIÇÕES TRABALHISTAS |

Total Deduções 14.085.298,95

Despesa Líquida: 104.118.629,80

Percentual Aplicado: 51,96 %



PREFEITURA MUNICIPAL DE PAUDALHO

AV RAUL BANDEIRA, 21 - CNPJ:11097383/0001-84

Orçamento Programa - Exercício de 2023

RECEITA/DESPESA POR FONTE DE RECURSO DO STN



Quadro 06

Page 1

Lei: 0, Data: 04/10/2023

Documento Assinado Digitalmente por: MARCELLO FUCHS CAMPOS GOUVEIA
Assinado em: https://e-cvcepepa.com.br/assinatura/44157714

| Cod. | Descrição | RECEITA PREVISTA | DESPESA PREVISTA |
|--------------|--|-----------------------|-----------------------|
| 1 | Recursos do Exercício Corrente | 240.000.000,00 | 240.000.000,00 |
| 500 | Recursos não Vinculados de Impostos (Exerc.Corrente) | 101.824.298,95 | 101.824.298,95 |
| 540 | Transferências do FUNDEB - Impostos e Transferências de Impostos (Exerc.Corrente) | 45.600.000,00 | 45.600.000,00 |
| 541 | Transferências do FUNDEB - Complementação da União - VAAF (Exerc.Corrente) | 6.000.000,00 | 6.000.000,00 |
| 542 | Transferências do FUNDEB - Complementação da União - VAAT (Exerc.Corrente) | 6.000.000,00 | 6.000.000,00 |
| 550 | Transferência do Salário-Educação (Exerc.Corrente) | 2.020.000,00 | 2.020.000,00 |
| 551 | Transferências de Recursos do FNDE referentes ao Programa Dinheiro Direto na Escola | 15.000,00 | 15.000,00 |
| 552 | Transferências de Recursos do FNDE referentes ao Programa Nacional de Alimentação Escolar | 800.000,00 | 800.000,00 |
| 553 | Transferências de Recursos do FNDE Referentes ao Programa Nacional de Apoio ao Transporte do Escolar | 420.000,00 | 420.000,00 |
| 570 | Transferências do Governo Federal referentes a Convênios e Instrumentos Congêneres | 9.200.000,00 | 9.200.000,00 |
| 571 | Transferências do Estado referentes a Convênios e Instrumentos Congêneres vinculados | 1.500.000,00 | 1.500.000,00 |
| 600 | Transf.Fundo a Fundo de Recursos do SUS provenientes do Governo Federal - Bloco | 25.285.000,00 | 25.285.000,00 |
| 601 | Transf.Fundo a Fundo de Recursos do SUS provenientes do Governo Federal - Bloco | 1.525.000,00 | 1.525.000,00 |
| 602 | Transf.Fundo a Fundo Recursos SUS provenientes Governo Federal-Bloco Manut.Aç | 150.000,00 | 150.000,00 |
| 604 | Transferências provenientes do Governo Federal destinadas ao vencimento dos agentes | 2.900.000,00 | 2.900.000,00 |
| 621 | Transferências Fundo a Fundo de Recursos do SUS provenientes do Governo Estadual | 3.600.000,00 | 3.600.000,00 |
| 631 | Transferências do Governo Federal referentes a Convênios e Instrumentos Congêneres | 800.000,00 | 800.000,00 |
| 660 | Transferência de Recursos do Fundo Nacional de Assistência Social - FNAS (Exerc.Corr) | 3.987.000,00 | 3.987.000,00 |
| 661 | Transferência de Recursos dos Fundos Estaduais de Assistência Social (Exerc.Corr) | 375.000,00 | 375.000,00 |
| 700 | Outras Transferências de Convênios ou Instrumentos Congêneres da União (Exerc.Corr) | 8.190.000,00 | 8.190.000,00 |
| 701 | Outras Transferências de Convênios ou Instrumentos Congêneres dos Estados (Exerc.Corr) | 3.970.000,00 | 3.970.000,00 |
| 754 | Recursos de Operações de Crédito (Exerc.Corrente) | 15.000.000,00 | 15.000.000,00 |
| 880 | Recursos Próprios dos Consórcios (Exerc.Corrente) | 791.701,05 | 791.701,05 |
| 899 | Outros Recursos Vinculados (Exerc.Corrente) | 47.000,00 | 47.000,00 |
| TOTAL | | 240.000.000,00 | 240.000.000,00 |