



ESTADO DE PERNAMBUCO
MUNICÍPIO DE PAUDALHO

GABINETE DO PREFEITO

LEI nº 972/2020

**Estima a RECEITA e fixa a DESPESA do
Município para o exercício financeiro de 2021.**

O Prefeito do Município de Paudalho, no uso de suas atribuições legais, conferidas pelo art. 50, §§3º e 7º, da Lei Orgânica do Município de Paudalho, FAZ SABER que a Câmara Municipal de Vereadores aprovou e eu sanciono a seguinte Lei:

CAPÍTULO I
Seção Única

Da Abrangência

Art. 1º Esta Lei estima a Receita do Município para o exercício financeiro de 2021 e fixa a Despesa em igual importância, compreendendo, nos termos do art. 165 § 5º da Constituição Federal:

I - O orçamento fiscal, referente aos Poderes do Município, seus fundos, órgãos e entidades da Administração Pública Municipal direta e indireta;

II - O orçamento da seguridade social, abrangendo às entidades e órgãos da Administração direta e indireta, incluídos fundos, responsáveis pela saúde e assistência social.



CAPÍTULO II

DOS ORÇAMENTOS FISCAL E DA SEGURIDADE SOCIAL

Seção I

Da Estimativa da Receita

Art. 2º A receita orçamentária total é estimada em R\$ 147.000.000,00 em:

- I - Orçamento Fiscal: R\$ 119.147.000,00;
- II - Orçamento da Seguridade Social no valor de R\$ 27.853.000,00, onde:
 - a) R\$ 26.246.000,00 compreende receitas de saúde;
 - b) R\$ 1.607.000,00 compreende receitas de assistência social.

Art. 3º As receitas orçadas serão realizadas mediante a arrecadação de tributos e demais receitas correntes e de capital, na forma da legislação vigente, conforme o disposto no Anexo 01, que integra e acompanha esta Lei, distribuída por categoria econômica e origem, bem como atendendo as disposições da Portaria Interministerial STN/SOF nº 05/2015.

Art. 4º As Receitas estimadas no orçamento serão arrecadadas na forma da legislação em vigor, de acordo com o desdobramento constante do Anexo 02.

Seção II Da Fixação da Despesa

Art. 5º A Despesa Orçamentária total, no mesmo valor da Receita, é fixada por função, Poderes e Órgãos, em R\$ 147.000.000,00 e desdobrada nos termos da Lei de Diretrizes Orçamentárias em:

- I - Orçamento Fiscal: R\$ 102.730.000,00;
- II - Orçamento da Seguridade Social, no valor de R\$ 44.270.000,00 onde:



- a) R\$ 38.099.000,00 compreende despesas com saúde;
- b) R\$ 5.818.000,00 são despesas com assistência social;
- c) R\$ 355.000,00 correspondente às despesas com previdência social.

Parágrafo único - R\$ 16.417.000,00 das despesas fixadas nas alíneas "a", "b" e "c", do inciso II deste artigo, serão custeadas com recursos do Orçamento Fiscal.

Seção III Da Distribuição da Despesa por Órgãos

Art. 6º A Despesa Total, fixada por Funções, Sub-funções, Projetos, Atividades e Operações Especiais dos Poderes e Órgãos, está discriminada nos Anexos 06 a 09 desta Lei, consoante disposições da Lei Federal nº 4.320/64 e regulamentações específicas.

Art. 7º As categorias econômicas e despesas por grupos estão demonstradas de forma analítica, individualizada por órgão, no Anexo 02 e consolidadas no Resumo da Natureza da Despesa.

PAUDALHO

Construindo um novo amanhã!

Seção IV

Da Autorização para Abertura de Crédito Adicional Suplementar

Art. 8º Fica o Poder Executivo autorizado a abrir créditos adicionais suplementares até o valor correspondente a 40,00% (quarenta por cento) da despesa fixada nos orçamentos, fiscal e da seguridade social, com a finalidade de incorporar valores que excedam as previsões constantes desta Lei, mediante a utilização de recursos permitidos no § 1º do art. 43 da Lei nº 4.320/64 e disposições da Lei de Diretrizes Orçamentárias para 2019.

Art. 9º O limite autorizado no art. 8º não será onerado quando o crédito se destinar a:

- I - pessoal e encargos sociais;
- II - pagamento do serviço da dívida;
- III - pagamento das despesas correntes relativas à operacionalização do Sistema Único de Saúde, do Sistema Municipal de Ensino e de Assistência Social;
- IV - transferências de fundos ao Poder Legislativo;
- V - despesas vinculadas a convênios, bem como sua contrapartida;
- VI - incorporação de saldos financeiros, apurados em 31 de dezembro de 2020 do excesso de arrecadação de recursos vinculados a fundos especiais e ao FUNDEB, quando se configurar receitas do exercício superior às previsões de despesas fixadas na Lei de Orçamento.

Art. 10 - Para efeito da execução orçamentária, a discriminação, o remanejamento e a inclusão dos elementos em cada grupo de despesa das atividades, projetos e operações especiais constantes da presente Lei e de créditos adicionais, serão efetuados mediante registro contábil diretamente no sistema informatizado de execução financeira do orçamento, independentemente de formalização legal específica.

Art. 11 - Fica o Poder Executivo, nos termos do inciso V, do art. 167, da Constituição Federal e artigos 7º, 42 e inciso I do art. 43, da Lei Federal nº 4.320/64, autorizados a abrir Crédito Adicional Suplementar - Superávit Financeiro, por Fonte de Recursos.

§ 1º Entende-se por Superávit Financeiro a diferença positiva entre o ativo financeiro e o passivo financeiro, apurada por Fonte de Recursos, em 31 de dezembro de 2020.

§ 2º Ficam excluídos do limite fixado no art. 8º desta Lei, os créditos previstos no caput deste artigo.

Art. 12 - Fica o Poder Executivo, nos termos do inciso V, do art. 167, da Constituição Federal e artigos 7º, 42 e inciso II do art. 43, da Lei Federal nº 4.320/64,



autorizados a abrir Crédito Adicional Suplementar - Excesso de Arrecadação, por Fonte de Recursos.

§ 1º Entende-se por Excesso de Arrecadação o recebimento de recursos não previstos na Lei Orçamentária de 2021 e a diferença positiva entre a receita prevista na Lei Orçamentária de 2021 e a receita efetivamente realizada, por Fonte de Recursos.

§ 2º Ficam excluídos do limite fixado no art. 8º desta Lei, os créditos previstos no caput deste artigo.

Art.13 - Os créditos suplementares referentes ao orçamento do Poder Legislativo obedecerão ao limite semelhante do estabelecido no art. 8º para as suplementações do Poder Executivo.

Art.14 - A utilização de dotações com origem de recursos em convênios ou operações de crédito fica condicionada à celebração dos instrumentos.

Art.15 - Os créditos especiais e extraordinários, autorizados nos últimos quatro meses do exercício financeiro de 2020, ao serem reabertos, na forma do § 2º do art. 167 da Constituição Federal, de 1988 e do § 2º do art. 128 da Constituição Estadual, de 1989, serão reclassificados em conformidade com as classificações adotadas na presente lei.

PAUDALHO

Construindo **Seção V** novo amanhã!

Da Autorização para Realizar Operações de Crédito

Art. 16 - Fica o Poder Executivo autorizado a:

I - Realizar operações de crédito por antecipação de receita nos termos do art. 38 da Lei Complementar n° 101/2000, obedecidas as normas do Banco Central do Brasil e Resoluções do Senado Federal, desde que as obrigações sejam pagas dentro do mesmo exercício de 2021

II - Contratar e oferecer garantias a empréstimos voltados para a modernização administrativa e tributária, bem como a execução de programas de



habitação e saneamento, respeitados os limites da Lei Complementar nº 101/2000, de Resoluções do Senado Federal e disposições da legislação pertinente.

CAPÍTULO III

Seção Única

Das Disposições Gerais

Art.17 - Na fixação dos valores das dotações para pessoal foram consideradas projeções para acréscimos de despesas destinadas a atender as disposições do §1º do art. 169 da Constituição Federal.

Art.18 - O Chefe do Poder Executivo, no âmbito deste Poder, poderá adotar parâmetros para utilização das dotações, de forma a compatibilizar as despesas à efetiva realização das receitas e para garantir as metas de resultado estabelecidas na Lei de Diretrizes Orçamentárias para 2021, consoante legislação específica.

Art. 19- O Poder Executivo estabelecerá Programação Financeira, onde fixará as medidas necessárias a manter os dispêndios compatíveis com as receitas a fim de obter o equilíbrio financeiro.

Art. 20 - O Poder Executivo divulgará, no prazo de 30 dias, após a publicação da Lei Orçamentária Anual, os quadros de detalhamento de despesa, por unidade orçamentária, de cada Órgão, Fundo e Entidade, dos Orçamentos Fiscais e da Seguridade Social, especificando para cada categoria de programação a fonte, a categoria econômica, o grupo de despesa, a modalidade de aplicação e o elemento despesa.

Art. 21 - Fica o Poder Executivo autorizado a transferir recursos, a título de subvenções sociais, subvenções econômicas, contribuições e auxílios, às entidades privadas com ou sem fins lucrativos, amparadas por legislação municipal.



Parágrafo único. Os repasses de recursos serão efetivados mediante convênios, conforme determinam o art. 116, da Lei Federal nº 8.666, de 21 de junho de 1993 e suas alterações, e o art. 26, da Lei Complementar nº 101/2000 - LRF.

Art. 22- A presente Lei entra em vigor na data de sua publicação, contando-se seus efeitos a partir de 1º janeiro de 2021.

Gabinete do Prefeito, 21 de dezembro de 2020.



PREFEITURA MUNICIPAL DO
PAUDALHO
Construindo um novo amanhã!

**PREFEITURA MUNICIPAL DE PAUDALHO**

AV RAUL BANDEIRA, 21 - CNPJ.11097383/0001-84

Orçamento Programa - Exercício de 2021

EVOLUÇÃO DA RECEITA

(Inc.III, Art.22º)

Page 1

Lei: 972, Data: 16/12/2020

Codigo	Discriminação	Receita Arrecadada			Receita Prevista	
		2017	2018	2019	2020	2021
1000.00.0.0	RECEITAS CORRENTES					
1100.00.0.0	IMPOSTOS, TAXAS E CONTRIBUIÇÕES DE MI	4.714.798,18	4.790.148,81	6.621.474,49	6.837.000,00	11.856.000,00
1200.00.0.0	CONTRIBUIÇÕES	2.078.784,31	2.677.548,21	3.040.538,30	3.323.000,00	3.760.000,00
1300.00.0.0	RECEITA PATRIMONIAL	565.341,91	220.153,22	1.533.479,81	470.000,00	409.000,00
1600.00.0.0	RECEITA DE SERVIÇOS		26.954,99	160.624,58	212.000,00	224.000,00
1700.00.0.0	TRANSFERÊNCIAS CORRENTES	85.969.129,14	98.294.733,11	112.409.958,71	109.851.600,00	116.744.000,00
1900.00.0.0	OUTRAS RECEITAS CORRENTES	3.659.054,54	382.816,44	206.723,95	501.000,00	1.065.000,00
	Sub Total	96.987.108,08	107.392.354,78	123.972.799,84	121.194.600,00	134.058.000,00
2000.00.0.0	RECEITAS DE CAPITAL					
2100.00.0.0	OPERAÇÕES DE CRÉDITO					
2200.00.0.0	ALIENAÇÃO DE BENS				40.000,00	750.000,00
2400.00.0.0	TRANSFERÊNCIAS DE CAPITAL	1.076.366,89	4.015.334,87	6.066.648,25	12.900.000,00	21.986.000,00
2900.00.0.0	OUTRAS RECEITAS DE CAPITAL	1.366.490,00			10.000,00	10.000,00
	Sub Total	2.442.856,89	4.015.334,87	6.066.648,25	12.950.000,00	22.746.000,00
7000.00.0.0	RECEITAS CORRENTES (INTRA)					
	Sub Total	0,00	0,00	0,00	0,00	0,00
8000.00.0.0	RECEITAS DE CAPITAL (INTRA)					
	Sub Total	0,00	0,00	0,00	0,00	0,00
9000.00.0.0	(R) DEDUÇÕES DA RECEITA					
9500.00.0.0	(R) DEDUÇÕES DO FUNDEB	-7.652.022,82	-8.167.493,01	-8.915.643,70	-9.144.600,00	-9.804.000,00
	Sub Total	-7.652.022,82	-8.167.493,01	-8.915.643,70	-9.144.600,00	-9.804.000,00





PREFEITURA MUNICIPAL DE PAUDALHO

AV RAUL BANDEIRA, 21 - CNPJ:11097383/0001-84

Orçamento Programa - Exercício de 2021

EVOLUÇÃO DA RECEITA

(Inc.III, Art.22º)

Page 2

Lei: 972. Data: 15/12/2020

Codigo	Discriminação	Receita Arrecadada			Receita Prevista	
		2017	2018	2019	2020	2021
TOTAL		81.777.942,15	103.240.196,64	121.123.804,39	125.000.000,00	147.000.000,00

**PREFEITURA MUNICIPAL DE PAUDALHO**

AV RAUL BANDEIRA, 21 - CNPJ:11097383/0001-84

Orçamento Programa - Exercício de 2021

EVOLUÇÃO DA DESPESA

(Inc. III, Art. 22)

Quadro 10

Page 1

Lei: 972, Data: 16/12/2020

Código	Discriminação	DESPESA		
		Realizada 2019	Fixada 2020	Prevista 2021
DESPESAS CORRENTES				
3 1	PESSOAL E ENCARGOS SOCIAIS	59.897.125,60	58.820.300,00	63.051.230,00
3 2	JUROS E ENCARGOS DA DÍVIDA	120.000,00	71.000,00	12.000,00
3 3	OUTRAS DESPESAS CORRENTES	41.391.126,40	44.706.170,00	46.404.370,00
	Sub Total	101.408.252,00	103.597.470,00	109.467.600,00
DESPESAS DE CAPITAL				
4 4	INVESTIMENTOS	17.684.148,00	17.972.930,00	33.286.800,00
4 5	INVERSÕES FINANCEIRAS	280.000,00	295.000,00	620.000,00
4 6	AMORTIZAÇÃO DA DÍVIDA	2.077.600,00	2.834.600,00	3.225.600,00
	Sub Total	20.041.748,00	21.102.530,00	37.132.400,00
RESERVA DE CONTINGÊNCIA				
9 9	RESERVA DE CONTINGÊNCIA	550.000,00	300.000,00	400.000,00
	Sub Total	550.000,00	300.000,00	400.000,00
	TOTAL	122.000.000,00	125.000.000,00	147.000.000,00

**PREFEITURA MUNICIPAL DE PAUDALHO**

AV RAUL BANDEIRA, 21 - CNPJ:11097383/0001-84

Orçamento Programa - Exercício de 2021

LEGISLAÇÃO DA RECEITA

(Inc. III, § 1º, Art.2º)

Quadro 11

Page 1

Lei: 972, Data: 16/12/2020

Código	Discriminação	Fonte	Legislacao
1000.00.0.0.00	RECEITAS CORRENTES		
1100.00.0.0.00	IMPOSTOS, TAXAS E CONTRIBUIÇÕES DE MELHORIA		
1110.00.0.0.00	IMPOSTOS		
1113.00.0.0.00	IMPOSTOS SOBRE A RENDA E PROVENTOS DE QUALQUER NATUREZA		
1113.03.0.0.00	IMPOSTO SOBRE A RENDA - RETIDO NA FONTE		
1113.03.1.0.00	IMPOSTO SOBRE A RENDA - RETIDO NA FONTE - TRABALHO		
1113.03.1.1.02	IRRF - PESSOA JURÍDICA	01 110	Art. 158, Inciso I da Constituição Federal
1113.03.1.1.03	IRRF - SOBRE OS RENDIMENTOS DO TRABALHO	01 110	Art. 158, Inciso I da Constituição Federal
1113.03.1.2.01	IRRF TRABALHO- MULTAS E JUROS DE MORA	01 110	Art. 158, Inciso I da Constituição Federal
1113.03.4.0.00	IRRF-OUTROS RENDIMENTOS		
1113.03.4.1.01	IRRF - OUTROS RENDIMENTOS	01 110	Art. 158, Inciso I da Constituição Federal
1118.00.0.0.00	IMPOSTOS ESPECÍFICOS DE ESTADOS, DF E MUNICÍPIOS		
1118.01.0.0.00	IMPOSTOS SOBRE O PATRIMÔNIO PARA ESTADOS/DF/MUNICÍPIOS		
1118.01.1.0.00	IMPOSTO SOBRE A PROPRIEDADE PREDIAL E TERRITORIAL URBANA		
1118.01.1.1.01	IMPOSTO PREDIAL	01 110	Art. 156 Inciso I da CF, Código Tributário do Município
1118.01.1.1.02	IMPOSTO TERRITORIAL URBANO	01 110	Art. 156 Inciso I da CF, Código Tributário do Município
1118.01.1.2.01	IPTU-MULTAS E JUROS DE MORA	01 110	Art. 156 Inciso I da CF, Código Tributário do Município
1118.01.1.3.01	IPTU-DÍVIDA ATIVA	01 110	Art. 156 Inciso I da CF, Código Tributário do Município
1118.01.4.0.00	IMPOSTO TRANSMISSÃO "INTER VIVOS" BENS IMÓV.DIR.REAL IMOVEIS		
1118.01.4.1.01	ITBI	01 110	Art. 156 Inciso II da CF, Código Tributário do Município
1118.01.4.2.01	ITBI--MULTAS E JUROS DE MORA	01 110	Art. 156 Inciso II da CF, Código Tributário do Município
1118.01.4.3.01	ITBI -DÍVIDA ATIVA	01 110	Art. 156 Inciso II da CF, Código Tributário do Município
1118.02.0.0.00	IMPOSTOS PRODUÇÃO, CIRCULAÇÃO MERCADORIAS E SERVIÇO		
1118.02.3.0.00	IMPOSTO SOBRE SERVIÇOS DE QUALQUER NATUREZA		
1118.02.3.1.01	ISSQN - PESSOAS FÍSICAS	01 110	Art. 156 Inciso III da CF, Código Tributário do Município
1118.02.3.1.02	ISSQN - PESSOAS JURÍDICAS	01 110	Art. 156 Inciso III da CF, Código Tributário do Município
1118.02.3.1.03	SIMPLES NACIONAL - SNA	01 110	Art. 156 Inciso III da CF, Código Tributário do Município



**PREFEITURA MUNICIPAL DE PAUDALHO**

AV RAUL BANDEIRA, 21 - CNPJ:11097383/0001-84

Orçamento Programa - Exercício de 2021

LEGISLAÇÃO DA RECEITA

(Inc. III, § 1º, Art.2º)

Quadro 11

Page 2

Lei: 972, Data: 16/12/2020

Código	Discriminação	Fonte	Legislacao
1118.02.3.2.01	ISQN-MULTAS E JUROS DE MORA	01 110	Legislação Específica
1118.02.3.3.01	ISQN-DÍVIDA ATIVA	01 110	Legislação Específica
1120.00.0.0.00	TAXAS		
1122.00.0.0.00	TAXAS PELA PRESTAÇÃO DE SERVIÇOS		
1122.01.0.0.00	TAXAS PELA PRESTAÇÃO DE SERVIÇOS		
1122.01.1.0.00	TAXAS PELA PRESTAÇÃO DE SERVIÇOS		
1122.01.1.1.01	TAXAS DE CEMITÉRIOS	01 110	Código Tributário do Município
1122.01.1.1.02	TAXAS DE LIMPEZA PÚBLICA	01 110	Código Tributário do Município
1122.01.1.1.03	TAXAS DE FISCALIZAÇÃO DOS SERV E OPER. DA ADUÇÃO	01 110	Código Tributário do Município
1122.01.1.1.04	TAXA DE LICENÇA P/ FUNCIONAMENTO DE ESTABELICIMENTO	01 110	Código Tributário do Município
1122.01.1.1.05	TAXAS DE PUBLICIDADE COMERCIAL	01 110	Código Tributário do Município
1122.01.1.1.06	TAXA DE FUNCIONAMENTO DE ESTAB. EM HORÁRIO	01 110	Código Tributário do Município
1122.01.1.1.07	TAXA DE LICENÇA PARA EXECUÇÃO DE OBRAS	01 110	Código Tributário do Município
1122.01.1.1.08	TAXA DE AUTORIZAÇÃO DE FUNCIONAMNETO DE TRANSPORTES	01 800	Código Tributário do Município
1122.01.1.1.09	TAXA DE UTILIZAÇÃO DE ÁREA DE DOMÍNIO PÚBLICO	01 110	Código Tributário do Município
1122.01.1.1.10	TAXA DE APROVAÇÃO DO PROJETO DE CONSTRUÇÃO CIVIL	01 110	Código Tributário do Município
1122.01.1.1.11	TAXA DE APREENSÃO, DEPÓSITO OU LIBERAÇÃO DE ANIMAIS	01 110	Código Tributário do Município
1122.01.1.1.12	TAXA DE EXPEDIENTE	01 110	Código Tributário do Município
1122.01.1.1.13	OUTRAS TAXAS PELO EXERCÍCIO DO PODER DE POLÍCIA	01 110	Código Tributário do Município
1128.00.0.0.00	TAXAS - ESPECÍFICAS DE ESTADOS, DF E MUNICÍPIOS		
1128.01.0.0.00	TAXAS DE INSPEÇÃO, CONTROLE E FISCALIZAÇÃO		
1128.01.1.0.00	TAXA DE FISCALIZAÇÃO DE VIGILÂNCIA SANITÁRIA		
1128.01.1.1.01	TAXA DE FISCALIZAÇÃO DE VIGILÂNCIA SANITÁRIA	01 110	Código Tributário do Município
1130.00.0.0.00	CONTRIBUIÇÃO DE MELHORIA		
1138.00.0.0.00	CONTRIBUIÇÃO DE MELHORIA - ESPECÍFICA DE ESTADOS, DF E MUNIC		
1138.99.0.0.00	OUTRAS CONTRIBUIÇÕES DE MELHORIA		

**PREFEITURA MUNICIPAL DE PAUDALHO**

AV RAUL BANDEIRA, 21 - CNPJ:11097383/0001-84

Orçamento Programa - Exercício de 2021

LEGISLAÇÃO DA RECEITA

(Inc. III, § 1º, Art.2º)

Quadro 11

Page 3

Lei: 972, Data: 16/12/2020

Código	Discriminação	Fonte	Legislacao
1138.99.1.0.00	OUTRAS CONTRIBUIÇÕES DE MELHORIA		
1138.99.1.1.01	OUTRAS CONTRIBUIÇÕES DE MELHORIA	01 110	Legislação Especifica
1138.99.1.2.01	OUTRAS CONTRIBUIÇÕES DE MELHORIA-MULTAS E JUROS DE MORA	01 110	Legislação Especifica
1200.00.0.0.00	CONTRIBUIÇÕES		
1220.00.0.0.00	CONTRIBUIÇÕES ECONÔMICAS		
1220.99.0.0.00	OUTRAS CONTRIBUIÇÕES ECONÔMICAS		
1220.99.1.0.00	OUTRAS CONTRIBUIÇÕES ECONÔMICAS		
1220.99.1.1.01	OUTRAS CONTRIBUIÇÕES ECONÔMICAS	01 110	Legislação Especifica
1240.00.0.0.00	CONTRIBUIÇÃO PARA O CUSTEIO DO SERVIÇO DE ILUMINAÇÃO PÚBLICA		
1240.00.1.0.00	CONTRIBUIÇÃO PARA O CUSTEIO DO SERVIÇO DE ILUMINAÇÃO PÚBLICA		
1240.00.1.1.01	CONTRIBUIÇÃO DE ILUMINAÇÃO PÚBLICA	01 110	Art. 149-A da Constituição Federal
1300.00.0.0.00	RECEITA PATRIMONIAL		
1320.00.0.0.00	VALORES MOBILIÁRIOS		
1321.00.0.0.00	JUROS E CORREÇÕES MONETÁRIAS		
1321.00.1.0.00	REMUNERAÇÃO DE DEPÓSITOS BANCÁRIOS		
1321.00.1.1.01	RECEITA DE REMUNERAÇÃO DE OUTROS DEPÓSITOS BANCÁRIOS DE RECU	05 300	Legislação Especifica
1321.00.1.1.03	RECEITA DE REMUN DE DEPÓSITOS BANCÁRIOS DE REC. VIN	05 110	Legislação Especifica
1321.00.1.1.04	RECEITA DE REMUN DE DEPÓSITOS BANCÁRIOS RECURSOS VINCULADOS	05 500	Legislação Especifica
1321.00.1.1.05	RECEITA DE REMUN DE - EDUCAÇÃO / ESTADO	02 200	Legislação Especifica
1321.00.1.1.06	REMUNERAÇÃO DE DEPÓSITOS BANCÁRIOS REC. PRÓPRIO	01 110	Legislação Especifica
1321.00.1.1.07	REC. REMUNERAÇÃO OUTROS DEPÓSITOS BANCÁRIOS FUNDECA	01 510	Legislação Especifica
1321.00.1.1.08	RECEITA DE REMUNERAÇÃO DE DEÓSITOS DE POUPANÇA	01 110	Legislação Especifica
1321.00.1.1.09	REMUNERAÇÃO DE OUTROS DEPÓSITOS NÃO VINCULOS FMS	01 310	Legislação Especifica
1321.00.1.1.10	RECEITA DE REMUN DE DEPÓSITOS BANCÁRIOS REC NÃO VINCULADOS	01 510	Legislação Especifica
1321.00.1.1.11	REC REMUNERAÇÃO OUTROS DEPÓSITOS BANC. FUNDEB	05 250	Legislação Especifica
1321.00.1.1.12	REC REMUNERAÇÃO OUTROS DEPOISTOS BANC. SALARIO EDC	05 200	Legislação Especifica
	REMUNERAÇÃO DE DEPÓSITOS BANCÁRIOS - FDM	02 700	Legislação Especifica



PREFEITURA MUNICIPAL DE PAUDALHO

AV RAUL BANDEIRA, 21 - CNPJ:11097383/0001-84

Orçamento Programa - Exercício de 2021

LEGISLAÇÃO DA RECEITA

(Inc. III, § 1º, Art.2º)

Código	Discriminação
1321.00.1.1.13	
1321.00.1.1.14	REMUNERAÇÃO DE DEPÓSITOS EDUCAÇÃO / FEDERAL
1321.00.1.1.15	REC DE REMUN DE DEPÓSITOS NÃO VINCULADO EDUCAÇÃO
1321.00.1.1.15	REC DE REMUN DE DEPÓSITOS NÃO VINCULADO EDUCAÇÃO
1600.00.0.0.00	RECEITA DE SERVIÇOS
1610.00.0.0.00	SERVIÇOS ADMINISTRATIVOS E COMERCIAIS GERAIS
1610.01.0.0.00	SERVIÇOS ADMINISTRATIVOS E COMERCIAIS GERAIS
1610.01.1.0.00	SERVIÇOS ADMINISTRATIVOS E COMERCIAIS GERAIS
1610.01.1.1.01	SERVIÇO DE ABATE DE ANIMAIS
1610.02.0.0.00	INSCRIÇÃO EM CONCURSOS E PROCESSOS SELETIVOS
1610.02.1.0.00	INSCRIÇÃO EM CONCURSOS E PROCESSOS SELETIVOS
1610.02.1.1.00	INSCRIÇÃO EM CONCURSOS E PROCESSOS SELETIVOS-PRINCIPAL
1630.00.0.0.00	SERVIÇOS E ATIVIDADES REFERENTES À SAÚDE
1630.01.0.0.00	SERVIÇOS DE ATENDIMENTO À SAÚDE
1630.01.1.0.00	SERVIÇOS DE ATENDIMENTO À SAÚDE
1630.01.1.1.01	SERVIÇOS HOSPITALARES
1630.01.1.1.02	SERVIÇOS AMBULATORIAIS
1690.00.0.0.00	OUTROS SERVIÇOS
1690.99.0.0.00	OUTROS SERVIÇOS
1690.99.1.0.00	OUTROS SERVIÇOS
1690.99.1.1.01	OUTROS SERVIÇOS
1700.00.0.0.00	TRANSFERÊNCIAS CORRENTES
1710.00.0.0.00	TRANSFERÊNCIAS DA UNIÃO E DE SUAS ENTIDADES
1718.00.0.0.00	TRANSFERÊNCIAS UNIÃO - ESPECÍF. ESTADOS, DF E MUNICIPIOS
1718.01.0.0.00	PARTICIPAÇÃO NA RECEITA DA UNIÃO
1718.01.2.0.00	COTA-PARTE DO FUNDO PARTICIPAÇÃO MUNICÍPIOS-COTA MENSAL
1718.01.2.1.01	COTA-PARTE DO FPM- COTA MENSAL
1718.01.3.0.00	COTA-PARTE FUNDO DE PARTIC. MUNIC.- 1% COTA DEZEMBRO
1718.01.3.1.00	COTA-PARTE DO FPM-1% COTA-DEZEMBRO - PRINCIPAL



Fonte	Legislacao
05 200	Legislação Específica
01 200	Legislação Específica
01 800	Legislação Específica
01 110	Legislação Específica, Código Tributário do Município
01 001	Legislação Específica
01 310	Legislação Específica, Código Tributário do Município
01 310	Legislação Específica, Código Tributário do Município
01 110	Legislação Específica, Código Tributário do Município
01 110	Art. 159 da Constituição Federal
01 001	Legislação Específica

**PREFEITURA MUNICIPAL DE PAUDALHO**

AV RAUL BANDEIRA, 21 - CNPJ:11097383/0001-84

Orçamento Programa - Exercício de 2021

LEGISLAÇÃO DA RECEITA

(Inc. III, § 1º, Art.2º)

Quadro 11

Page 5

Lei: 972, Data: 16/12/2020

Código	Discriminação	Fonte	Legislação
1718.01.4.0.00	COTA-PARTE FUNDO DE PARTIC.DOS MUNIC.- 1% COTA JULHO		
1718.01.4.1.00	COTA-PARTE DO FPM-1% COTA-JULHO - PRINCIPAL	01 001	Legislação Específica
1718.01.5.0.00	COTA-PARTE DO IMPOSTO SOBRE A PROPRIEDADE TERRITORIAL RURAL		
1718.01.5.1.01	COTA-PARTE DO ITR	01 110	Art. 158 da Constituição Federal
1718.02.0.0.00	TRANSF.COMPENS.FINANC. PELA EXPLORAÇ. DE REC.NATURAIS		
1718.02.2.0.00	COTA-PARTE DA COMPENS.FINANC.DE REC.MINERAIS -CFEM		
1718.02.2.1.01	COTA-PARTE - CFEM	01 110	Lei 9.478/97
1718.02.6.0.00	COTA-PARTE DO FUNDO ESPECIAL DO PETRÓLEO - FEP		
1718.02.6.1.01	COTA-PARTE - FEP	01 110	Lei 9.478/97
1718.03.0.0.00	TRANSF.RECURS.SUS-FUNDO A FUNDO-CUSTEIO SERV.PUB.SAUDE		
1718.03.1.0.00	TRANSFERÊNCIA DE RECURSOS DO SUS - ATENÇÃO BÁSICA		
1718.03.1.1.03	AGENTES COMUNITÁRIOS DE SAÚDE - ACS (BLOCO CUSTEIO)	05 300	Legislação Específica
1718.03.1.1.08	ACADEMIA DA SAÚDE- BLOCO CUSTEIO	05 300	Legislação Específica
1718.03.1.1.09	ALIMENTAR E NUTRICIONAL NA SAÚDE- BLOCO CUSTEIO	05 300	Legislação Específica
1718.03.1.1.12	APOIO AS AÇÕES DA ATENÇÃO BÁSICA - INCREMENTO	05 300	Legislação Específica
1718.03.1.1.12	APOIO AS AÇÕES DA ATENÇÃO BÁSICA - INCREMENTO	05 300	Legislação Específica
1718.03.1.1.13	INCENT. FINANC. DA APS- PER CAPITA DE TRANSIÇÃO	05 300	Legislação Específica
1718.03.1.1.14	PROGRAMA DE INFORMATIZAÇÃO DA APS	05 300	Legislação Específica
1718.03.1.1.15	INCENTIVO FINANCEIRO DA APS- DESEMPENHO	05 300	Legislação Específica
1718.03.1.1.16	INCENT FINANCEIRO DA APS- CAPACITAÇÃO PONDERADA	05 300	Legislação Específica
1718.03.1.1.17	INCENTIVO PARA AÇÕES ESTRATÉGICAS	05 300	Legislação Específica
1718.03.2.0.00	TRANSF.SUS - ATENÇÃO MÉDIA/ALTA COMPLEX.AMB E HOSPITALAR		
1718.03.2.1.02	SAMU- BLOCO CUSTEIO	05 300	Legislação Específica
1718.03.2.1.03	MÉDIA E ALTA COMPLEXIDADE - BLOCO CUSTEIO	05 300	Legislação Específica
1718.03.2.1.04	INCREMENTO TEMPORÁRIO AO CUSTEIO DO MAC	05 300	Legislação Específica

**PREFEITURA MUNICIPAL DE PAUDALHO**

AV RAUL BANDEIRA, 21 - CNPJ:11097383/0001-84

Orçamento Programa - Exercício de 2021

LEGISLAÇÃO DA RECEITA

(Inc. III, § 1º, Art.2º)

Quadro 11

Page 6

Lei: 972, Data: 16/12/2020

Código	Discriminação	Fonte	Legislacao
1718.03.3.0.00	TRANSFERÊNCIA DE RECURSOS DO SUS – VIGILÂNCIA EM SAÚDE		
1718.03.3.1.01	VIGILÂNCIA EM SAÚDE (BLOCO CUSTEIO)	05 300	Legislação Específica
1718.03.4.0.00	TRANSFERÊNCIA DE RECURSOS DO SUS – ASSISTÊNCIA FARMACÊUTICA		
1718.03.4.1.01	ASSISTÊNCIA FARMACÊUTICA- BLOCO CUSTEIO	05 300	Legislação Específica
1718.05.0.0.00	TRANSFER.DE RECURSOS DO FUNDO NAC. DESENV.EDUCAÇÃO FNDE		
1718.05.1.0.00	TRANSFERÊNCIAS DO SALÁRIO-EDUCAÇÃO		
1718.05.1.1.03	SALÁRIO-EDUCAÇÃO	05 220	Legislação Específica
1718.05.2.0.00	TRANSF. DIRETAS-FNDE REF. PROG.DINHEIRO DIRETO NA ESC-PDDE		
1718.05.2.1.01	PROGRAMA DINHEIRO DIRETO NA ESCOLA – PDDE	05 200	Legislação Específica
1718.05.3.0.00	TRANSF.DIRETAS DO FNDE REF.PROG.NAC. ALIM. ESCOLAR-PNAE		
1718.05.3.1.01	PROGRAMA NACIONAL DE ALIMENTAÇÃO ESCOLAR – PNAE	05 200	Legislação Específica
1718.05.4.0.00	TRANSFER.FNDE REF.AO PROG.NAC.APOIO TRANSP.ESCOLAR-PNATE		
1718.05.4.1.01	PROGRAMA NACIONAL DE TRANSPORTEESCOLAR- PNATE	05 200	Legislação Específica
1718.05.9.0.00	OUTRAS TRANSF.DIRETAS FUNDO NAC.DESENV.EDUC.FNDE		
1718.05.9.1.02	OUTRAS TRANSFERÊNCIAS DO FNDE	05 200	Legislação Específica
1718.06.0.0.00	TRANSFERÊNCIA FINANCEIRA ICMS – DESONERAÇÃO – L.C. Nº 87/96		
1718.06.1.0.00	TRANSFERÊNCIA FINANCEIRA ICMS – DESONERAÇÃO – L.C. Nº 87/96		
1718.06.1.1.01	TRANSF. FINANC. DO ICMS – L.C. Nº 87/96	01 110	Legislação Específica
1718.09.0.0.00	TRANSF.RECUR.COMPLEM.UNIÃO FUNDEB		
1718.09.1.0.00	TRANSF.RECUR.COMPLEM.UNIÃO FUNDEB		
1718.09.1.1.01	COMPLEMENTAÇÃO DO FUNDEB	05 250	Lei nº 11.494/07
1718.10.0.0.00	TRANSFERÊNCIAS DE CONVÊNIO DA UNIÃO E DE SUAS ENTIDADES		
1718.10.3.0.00	TRANSF.CONV.UNIÃO PROGRAMAS ASSISTENCIA SOCIAL		
1718.10.3.1.00	TRANSF.CONV.UNIÃO Progr.ASSISTENCIA SOCIAL-PRINCIPAL	05 500	Legislação Específica
1718.12.0.0.00	TRANSF.DE RECURSOS DO FUNDO NACIONAL DE ASSIST.SOCIAL-FNAS		
1718.12.1.0.00	TRANSF.DE RECURSOS DO FUNDO NACIONAL DE ASSIST.SOCIAL-FNAS		
1718.12.1.1.01	PISO BÁSICO FIXO	05 500	LOAS - Lei Nº 8.742/93 e atualização
1718.12.1.1.03	ÍNDICE DE GESTÃO DESCENTRALIZADA - IGDBF	05 500	Legislação Específica

**PREFEITURA MUNICIPAL DE PAUDALHO**

AV RAUL BANDEIRA, 21 - CNPJ:11097383/0001-84

Orçamento Programa - Exercício de 2021

LEGISLAÇÃO DA RECEITA

(Inc. III, § 1º, Art.2º)

Quadro 11

Page 7

Lei: 972, Data: 16/12/2020

Código	Discriminação	Fonte	Legislacao
1718.12.1.1.04	PROGRAMA PRIMEIRA INFANCIA NO SUAS	05 500	Legislação Especifica
1718.12.1.1.05	SERVIÇO DE CONVIVÊNCIA E FORTALECIMENTO DE VÍNCULOS	05 500	LOAS - Lei N° 8.742/93 e atualização
1718.12.1.1.06	PISO FIXO DE MÉDIA COMPLEXIDADE - PAEFI	05 500	LOAS - Lei N° 8.742/93 e atualização
1718.12.1.1.09	PISO FIXO DE MÉDIA COMPLEXIDADE - MSE	05 500	LOAS - Lei N° 8.742/93 e atualização
1718.99.0.0.00	OUTRAS TRANSFERÊNCIAS DA UNIÃO		
1718.99.1.0.00	OUTRAS TRANSFERÊNCIAS DA UNIÃO		
1718.99.1.1.01	AUXÍLIO FINANCEIRO AOS MUNICÍPIOS	01 110	LOAS - Lei N° 8.742/93 e atualização
1720.00.0.0.00	TRANSFERÊNCIAS ESTADOS E DO DF E DE SUAS ENTIDADES		
1728.00.0.0.00	TRANSFERÊNCIAS ESTADOS - ESPECÍFICAS ESTADOS, DF E MUNIC.		
1728.01.0.0.00	PARTICIPAÇÃO NA RECEITA DOS ESTADOS		
1728.01.1.0.00	COTA-PARTE DO ICMS		
1728.01.1.1.01	COTA-PARTE DO ICMS	01 110	Art. 155 inciso II da Constituição Federal
1728.01.2.0.00	COTA-PARTE DO IPVA		
1728.01.2.1.01	COTA-PARTE DO IPVA	01 110	Art. 155 inciso III da Constituição Federal
1728.01.3.0.00	COTA-PARTE DO IPI - MUNICÍPIOS		
1728.01.3.1.01	COTA-PARTE DO IPI - MUNICÍPIOS	01 110	Art. 153 inciso IV da Constituição Federal
1728.01.4.0.00	COTA-PARTE CONTRIBUIÇÃO INTERVENÇÃO DOMÍNIO ECONÔMICO		
1728.01.4.1.01	COTA-PARTE - CIDE	01 110	Art. 149 da Constituição Federal
1728.01.9.0.00	OUTRAS TRANSFERÊNCIAS DOS ESTADOS		
1728.01.9.1.01	TRANSFERÊNCIAS DO ESTADO- TRANSPORTE ESCOLAR PETE	02 200	Legislação Especifica
1728.03.0.0.00	TRANSF.RECURSOS ESTADO PROGRAMAS SAÚDE-FUNDO A FUNDO		
1728.03.1.0.00	TRANSF.RECURSOS ESTADO PROGRAMAS SAÚDE-FUNDO A FUNDO		
1728.03.1.1.01	TRASNF. DO ESTADO PARA SAUDE FUNDO-FUNDO	02 300	Lei Federal n° 8.666/93 IN 01/97
1728.03.1.1.03	CONTRAPARTIDA ESTADUAL DA ASSISTÊNCIA FARMACÉUTICA	02 300	Lei Federal n° 8.666/93 IN 01/97
1728.07.0.0.00	TRANSFERÊNCIAS DE ESTADOS DESTINADAS À ASSISTÊNCIA SOCIAL		
1728.07.1.0.00	TRANSFERÊNCIAS DE ESTADOS DESTINADAS À ASSISTÊNCIA SOCIAL		
1728.07.1.1.01	TRANSF. ESTADOS DESTINADAS à ASSISTÊNCIA SOCIAL	02 500	Legislação Especifica



**PREFEITURA MUNICIPAL DE PAUDALHO**

AV RAUL BANDEIRA 21 - CNPJ: 11097383/0001-84

Orçamento Programa - Exercício de 2021

LEGISLAÇÃO DA RECEITA

(Inc. III, § 1º, Art.2º)

Quadro 11

Page 8

Lei: 972, Data: 16/12/2020

Código	Discriminação	Fonte	Legislacao
1730.00.0.0.00	TRANSFERÊNCIAS DOS MUNICÍPIOS E DE SUAS ENTIDADES		
1738.00.0.0.00	TRANSFERÊNCIAS MUNICÍPIOS -ESPECÍFICAS ESTADOS, DF E MUNIC.		
1738.02.0.0.00	TRANSFERÊNCIAS DE MUNICÍPIOS A CONSÓRCIOS PÚBLICOS		
1738.02.1.0.00	TRANSFERÊNCIAS DE MUNICÍPIOS A CONSÓRCIOS PÚBLICOS		
1738.02.1.1.00	TRANSFERÊNCIAS DE MUNICÍPIOS A CONSÓRCIOS PÚBLICOS-PRINCIPAL	01 900	Legislação Específica
1750.00.0.0.00	TRANSFERÊNCIAS DE OUTRAS INSTITUIÇÕES PÚBLICAS		
1758.00.0.0.00	TRANSF.OUTRAS INSTIT.PÚBL.-ESPEC.EST/DF/MUNICÍPIOS		
1758.01.0.0.00	TRANSFERÊNCIAS DE RECURSOS DO FUNDEB		
1758.01.1.0.00	TRANSFERÊNCIAS DE RECURSOS DO FUNDEB		
1758.01.1.1.01	TRANFERÊNCIA DO FUNDEB	05 250	Lei nº 11.494/07
1900.00.0.0.00	OUTRAS RECEITAS CORRENTES		
1920.00.0.0.00	INDENIZAÇÕES, RESTITUIÇÕES E RESSARCIMENTOS		
1928.00.0.0.00	INDENIZAÇÕES, RESTITUIÇÕES E RESSARCIMENTOS - ESPECÍFICAS PA		
1928.01.0.0.00	INDENIZAÇÕES- ESPECÍFICAS PARA ESTADOS/DF/MUNICÍPIOS		
1928.01.1.0.00	INDENIZAÇÕES - ESPECÍFICAS PARA ESTADOS/DF/MUNICÍPIOS		
1928.01.1.1.01	OUTRAS INDENIZAÇÕES- PM	01 110	Legislação Específica
1928.01.1.1.02	OUTRAS INDENIZAÇÕES- FMS	01 310	Legislação Específica
1928.01.1.1.03	OUTRAS INDENIZAÇÕES- FMAS	01 510	Legislação Específica
1928.01.1.1.04	OUTRAS INDENIZAÇÕES- FUNDECA	01 510	Legislação Específica
1928.01.1.1.05	OUTRAS INDENIZAÇÕES- EDUCAÇÃO	01 200	Legislação Específica
1928.02.0.0.00	RESTITUIÇÕES - ESPECÍFICAS PARA ESTADOS/DF/MUNICÍPIOS		
1928.02.9.0.00	OUTRAS RESTIT-ESPEC.ESTADOS/DF/MUNIC.NÃO ESPEC.ANTERIORMENTE		
1928.02.9.1.01	OUTRAS RESTITUIÇÕES - PM	01 110	Legislação Específica
1928.02.9.1.02	OUTRAS RESTITUIÇÕES - FMS	01 310	Legislação Específica
1928.02.9.1.03	OUTRAS RESTITUIÇÕES - FMAS	01 510	Legislação Específica
1928.02.9.1.04	OUTRAS RESTITUIÇÕES - FUNDECA	01 510	Legislação Específica
1928.02.9.1.05	OUTRAS RESTITUIÇÕES - EDUCAÇÃO	01 200	Legislação Específica

**PREFEITURA MUNICIPAL DE PAUDALHO**

AV RAUL BANDEIRA, 21 - CNPJ:11097383/0001-84

Orçamento Programa - Exercício de 2021

LEGISLAÇÃO DA RECEITA

(Inc. III, § 1º, Art.2º)

Quadro 11

Page 9

Lei: 972. Data: 16/12/2020

Código	Discriminação	Fonte	Legislacao
1928.02.9.1.06	OUTRAS RESTITUIÇÕES - AUTARQUIA DE TRÂNSITO	01 800	Legislação Especifica
1990.00.0.0.00	DEMAIS RECEITAS CORRENTES		
1990.99.0.0.00	OUTRAS RECEITAS		
1990.99.1.0.00	OUTRAS RECEITAS - PRIMÁRIAS		
1990.99.1.1.01	OUTRAS RECEITAS - PM	01 110	Legislação Especifica
1990.99.1.1.02	OUTRAS RECEITAS - FMS	01 310	Legislação Especifica
1990.99.1.1.03	OUTRAS RECEITAS - FMAS	01 510	Legislação Especifica
1990.99.1.1.04	OUTRAS RECEITAS - FUNDECA	01 510	Legislação Especifica
1990.99.1.1.05	OUTRAS RECEITAS - EDUCA	01 200	Legislação Especifica
2000.00.0.0.00	RECEITAS DE CAPITAL		
2200.00.0.0.00	ALIENAÇÃO DE BENS		
2210.00.0.0.00	ALIENAÇÃO DE BENS MÓVEIS		
2213.00.0.0.00	ALIENAÇÃO DE BENS MÓVEIS E SEMOVENTES		
2213.00.1.0.00	ALIENAÇÃO DE BENS MÓVEIS E SEMOVENTES		
2213.00.1.1.01	ALIENAÇÃO DE BENS MÓVEIS	01 110	Legislação Especifica
2220.00.0.0.00	ALIENAÇÃO DE BENS IMÓVEIS		
2220.00.1.0.00	ALIENAÇÃO DE BENS IMÓVEIS		
2220.00.1.1.01	ALIENAÇÃO DE BENS IMÓVEIS	01 110	Legislação Especifica
2400.00.0.0.00	TRANSFERÊNCIAS DE CAPITAL		
2410.00.0.0.00	TRANSFERÊNCIAS DA UNIÃO E DE SUAS ENTIDADES		
2418.00.0.0.00	TRANSFERÊNCIAS DA UNIÃO - ESPECÍFICAS DE ESTADOS, DF E MUNIC		
2418.04.0.0.00	TRANSF.RECUR.SISTEMA ÚNICO SAÚDE-SUS-BLOCO DE INVESTIMENTO		
2418.04.1.0.00	TRANSF.RECUR.SISTEMA ÚNICO SAÚDE-SUS-ATENÇÃO BÁSICA		
2418.04.1.1.01	ATENÇÃO BASICA- BLOCO INVESTIMENTO	05 300	Legislação Especifica
2418.04.2.0.00	TRANSFERÊNCIAS DE RECURSOS DO SISTEMA ÚNICO DE SAÚDE - SUS D		
2418.04.2.1.01	ATENÇÃO ESPECIALIZADA MAC - BLOCO INVESTIMENTO	05 300	Legislação Especifica
2418.04.3.0.00	TRANSFERÊNCIAS DE RECURSOS DO SISTEMA ÚNICO DE SAÚDE - SUS D		
2418.04.3.1.01	VIGILÂNCIA EM SAÚDE - BLOCO INVESTIMENTO	05 300	Legislação Especifica

**PREFEITURA MUNICIPAL DE PAUDALHO**

AV RAUL BANDEIRA, 21 - CNPJ:11097383/0001-84

Orçamento Programa - Exercício de 2021

LEGISLAÇÃO DA RECEITA

(Inc. III, § 1º, Art.2º)

Quadro 11

Page 10

Lei: 972, Data: 16/12/2020

Código	Discriminação	Fonte	Legislacao
2418.04.6.1.01	ASSISTÊNCIA FARMACÊUTICA - BLOCO DE INVESTIMENTO	05 300	Legislação Específica
2418.05.0.0.00	TRANSFERÊNCIAS DE RECURSOS DESTINADOS A PROGRAMAS DE EDUCAÇÃO		
2418.05.1.1.01	RECURSOS DESTINADOS A PROGRAMAS DE EDUCAÇÃO	05 200	Legislação Específica
2418.10.0.0.00	TRANSFERÊNCIA DE CONVÊNIO DA UNIÃO E DE SUAS ENTIDADES		
2418.10.1.0.00	TRANSFERÊNCIAS DE CONVÊNIO DA UNIÃO PARA O SISTEMA ÚNICO DE		
2418.10.1.1.01	TRANSFERÊNCIAS DE CONVÊNIO DA UNIÃO ATENÇÃO BÁSICA DE SAÚDE	05 300	Legislação Específica
2418.10.2.0.00	TRANSFERÊNCIAS DE CONVÊNIO DA UNIÃO DESTINADAS A PROGRAMAS D		
2418.10.2.1.00	TRANSF.CONV.UNIÃO PROGR.EDUCAÇÃO-PRINCIPAL	05 200	Legislação Específica
2418.10.9.0.00	OUTRAS TRANSFERÊNCIAS DE CONVÊNIO DA UNIÃO		
2418.10.9.1.02	OUTRAS TRANSFERÊNCIAS DE CONVÊNIO DA UNIÃO - PM	05 110	Lei Federal nº 8.666/93 IN 01/97
2420.00.0.0.00	TRANSFERÊNCIAS DOS ESTADOS E DO DISTRITO FEDERAL E DE SUAS E		
2428.00.0.0.00	TRANSFERÊNCIAS DOS ESTADOS, DISTRITO FEDERAL, E DE SUAS ENT		
2428.10.0.0.00	TRANSFERÊNCIAS CONVÊNIO ESTADOS/DF/MUNICIPIOS		
2428.10.9.0.00	OUTRAS TRANSFERÊNCIAS DE CONVÊNIO DOS ESTADOS		
2428.10.9.1.00	OUTRAS TRANSFERÊNCIAS DE CONVÊNIO DOS ESTADOS-PRINCIPAL	02 700	Lei Federal nº 8.666/93 IN 01/97
2428.99.0.0.00	OUTRAS TRANSFERÊNCIAS DOS ESTADOS		
2428.99.1.0.00	OUTRAS TRANSFERÊNCIAS DOS ESTADOS		
2428.99.1.1.01	OUTRAS TRANSFERÊNCIAS DOS ESTADOS	02 500	Lei Federal nº 8.666/93 IN 01/97
2900.00.0.0.00	OUTRAS RECEITAS DE CAPITAL		
2990.00.0.0.00	DEMAIS RECEITAS DE CAPITAL		
2990.00.1.0.00	DEMAIS RECEITAS DE CAPITAL		
2990.00.1.1.00	DEMAIS RECEITAS DE CAPITAL-PRINCIPAL	01 110	Legislação Específica
9000.00.0.0.00	(R) DEDUÇÕES DA RECEITA		
9500.00.0.0.00	(R) DEDUÇÕES DO FUNDEB		
9510.00.0.0.00	(R) DEDUÇÕES DO FUNDEB	01 110	Legislação Específica





PREFEITURA MUNICIPAL DE PAUDALHO

AV RAUL BANDEIRA, 21

11097383/0001-84

Exercício: 2021

DESPESA ORÇADA POR FUNÇÃO

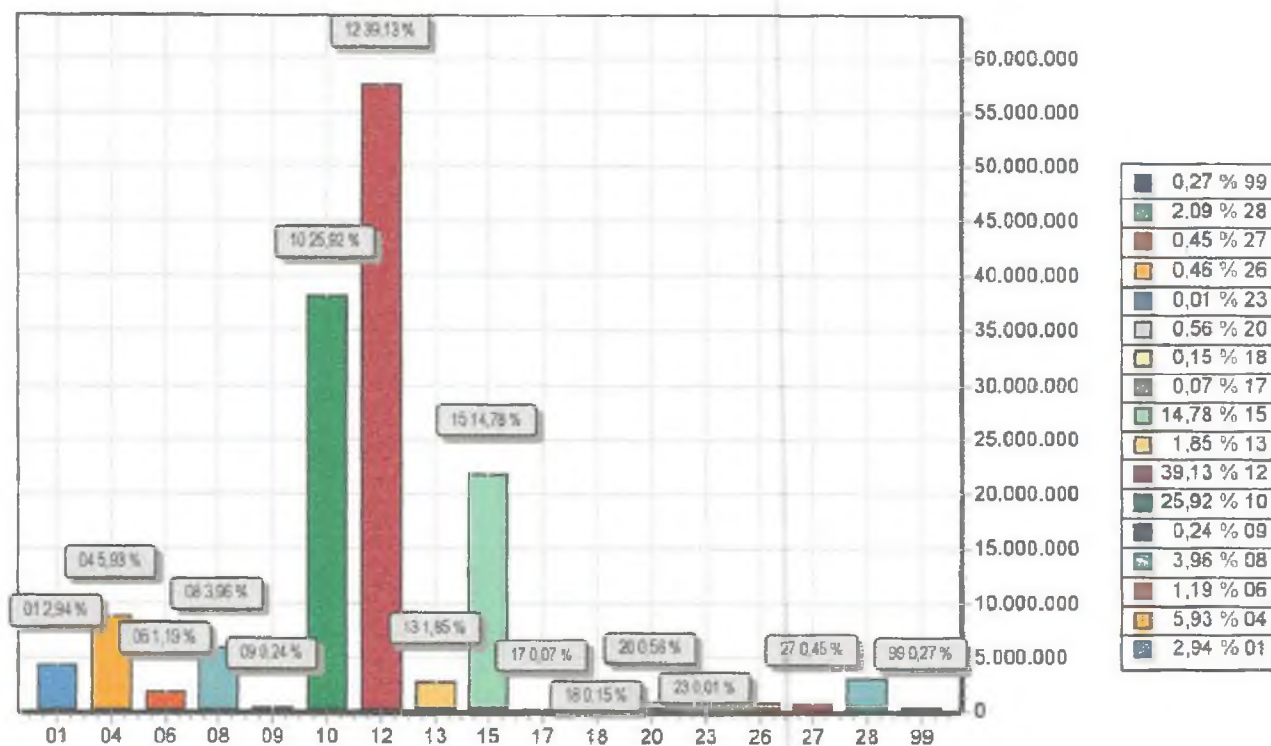

FUNÇÃO	DOTAÇÃO
01 Legislativa	4.321.000,00
04 Administração	8.712.330,00
06 Segurança Pública	1.743.000,00
08 Assistência Social	5.816.000,00
09 Previdência Social	355.000,00
10 Saúde	38.099.000,00
12 Educação	57.525.380,00
13 Cultura	2.722.000,00
15 Urbanismo	21.727.850,00
17 Saneamento	100.000,00
18 Gestão Ambiental	222.440,00
20 Agricultura	825.000,00
23 Comércio e Serviços	20.000,00
26 Transporte	677.000,00
27 Desporto e Lazer	656.000,00
28 Encargos Especiais	3.078.000,00
99 Reserva de Contingência	400.000,00
TOTAL	147.000.000,00



PREFEITURA MUNICIPAL DE PAUDALHO

AV RAUL BANDEIRA, 21

11097383/0001-84

Exercício: 2021

DESPESA ORÇADA POR GRUPO

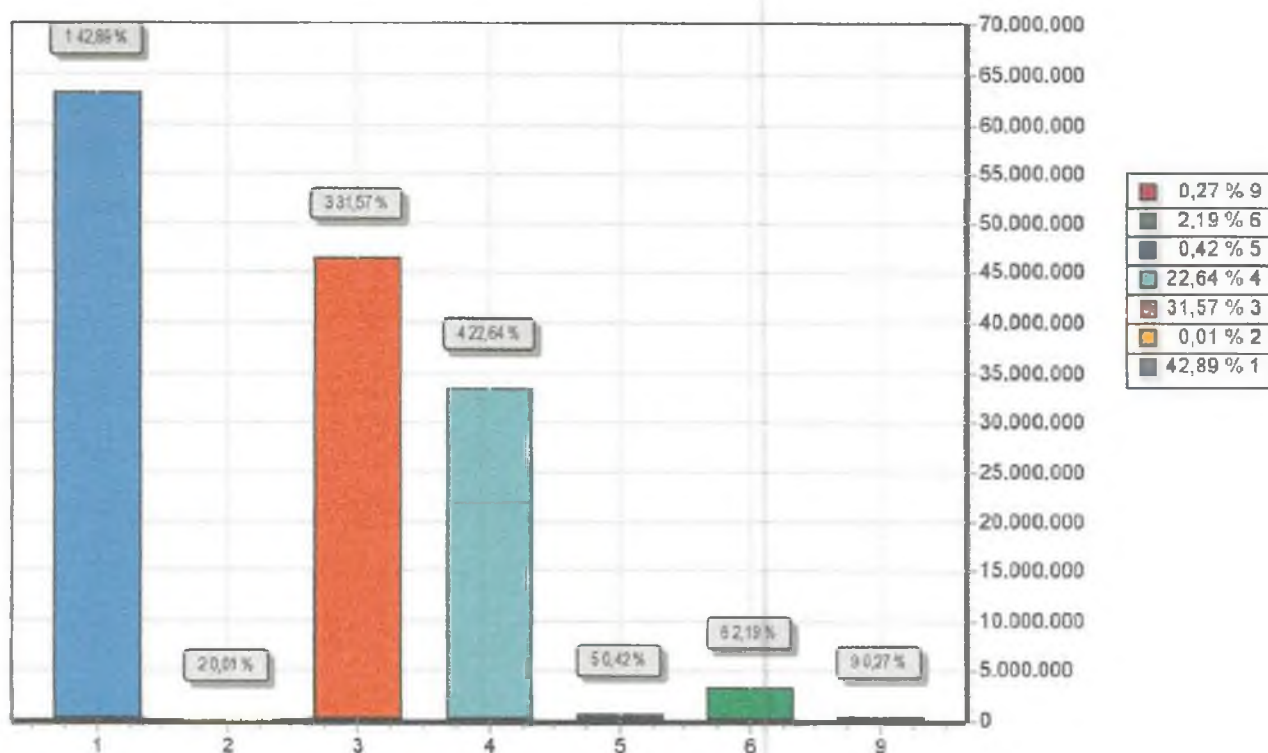

GRUPO	DOTAÇÃO
1 PESSOAL E ENCARGOS SOCIAIS	63.051.230,00
2 JUROS E ENCARGOS DA DIVIDA	12.000,00
3 OUTRAS DESPESAS CORRENTES	46.404.370,00
4 INVESTIMENTOS	33.286.800,00
5 INVERSÕES FINANCEIRAS	620.000,00
6 AMORTIZAÇÃO DA DIVIDA	3.225.600,00
9 RESERVA DE CONTINGÊNCIA	400.000,00
TOTAL	147.000.000,00



PREFEITURA MUNICIPAL DE PAUDALHO

AV RAUL BANDEIRA, 21

11097383/0001-84

Exercício: 2021

RECEITA PREVISTA

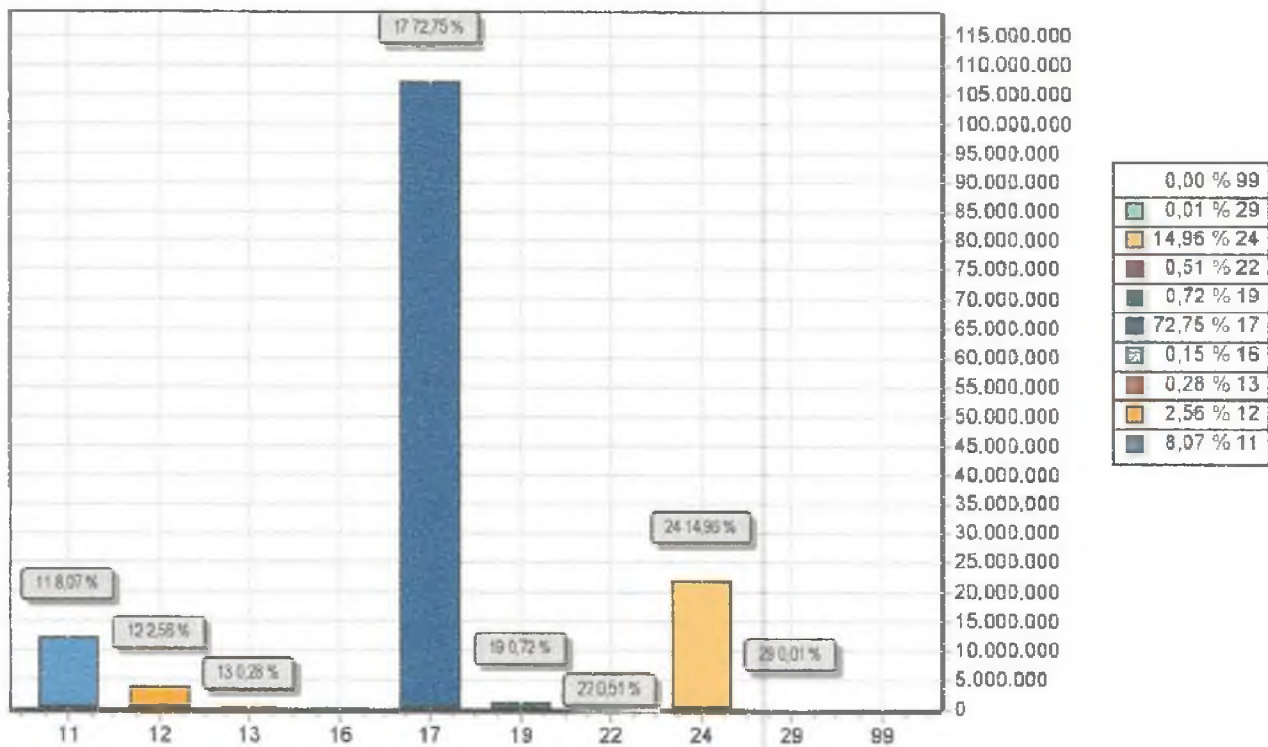

CODIGO		PREVISTO
11	IMPOSTOS, TAXAS E CONTRIBUIÇÕES DE MELHORIA	11.856.000,00
12	CONTRIBUIÇÕES	3.760.000,00
13	RECEITA PATRIMONIAL	409.000,00
16	RECEITA DE SERVIÇOS	224.000,00
17	TRANSFERÊNCIAS CORRENTES	106.940.000,00
19	OUTRAS RECEITAS CORRENTES	1.065.000,00
22	ALIENAÇÃO DE BENS	750.000,00
24	TRANSFERÊNCIAS DE CAPITAL	21.986.000,00
29	OUTRAS RECEITAS DE CAPITAL	10.000,00
99	RECURSOS ARRECADADOS EM EXERCÍCIOS ANTERIORES	
TOTAL		147.000.000,00

**PREFEITURA MUNICIPAL DE PAUDALHO**AV RAUL BANDEIRA, 21 - CNPJ:11097383/0001-84
Orçamento Programa - Exercício de 2021**DEMONSTRATIVO DA RECEITA E DESPESA SEGUNDO AS CATEGORIAS ECONOMICAS**

(Inc.II, §1º, Art.2º)

Anexo 01

Page 1

Lei: 972, Data: 16/12/2020

RECEITA	R\$	R\$
RECEITAS CORRENTES		
IMPOSTOS, TAXAS E CONTRIBUIÇÕES DE MELHORIA	11.856.000,00	
CONTRIBUIÇÕES	3.760.000,00	
RECEITA PATRIMONIAL	409.000,00	
RECEITA DE SERVIÇOS	224.000,00	
TRANSFERÊNCIAS CORRENTES	116.744.000,00	
OUTRAS RECEITAS CORRENTES	1.065.000,00	
(R) DEDUÇÕES DO FUNDEB	-9.804.000,00	
SUB TOTAL		124.254.000,00

TOTAL		124.254.000,00
SUPERAVIT DO ORÇAMENTO CORRENTE		14.786.400,00
RECEITAS DE CAPITAL		
ALIENAÇÃO DE BENS	750.000,00	
TRANSFERÊNCIAS DE CAPITAL	21.986.000,00	
OUTRAS RECEITAS DE CAPITAL	10.000,00	
SUB TOTAL		22.746.000,00
TOTAL		37.532.400,00

RESUMO

RECEITAS CORRENTES	134.058.000,00	
DEDUÇÕES DA RECEITA CORRENTE	-9.804.000,00	
RECEITAS DE CAPITAL	22.746.000,00	
TOTAL DE RECEITAS		147.000.000,00
TOTAL		147.000.000,00

DESPESA	R\$	R\$
DESPESAS CORRENTES		
PESSOAL E ENCARGOS SOCIAIS	63.051.230,00	
JUROS E ENCARGOS DA DÍVIDA	12.000,00	
OUTRAS DESPESAS CORRENTES	46.404.370,00	
SUB TOTAL		109.467.600,00
SUPERAVIT DO ORÇAMENTO CORRENTE		14.786.400,00
TOTAL		124.254.000,00

DESPESAS DE CAPITAL		
INVESTIMENTOS	33.286.800,00	
INVERSÕES FINANCEIRAS	620.000,00	
AMORTIZAÇÃO DA DÍVIDA	3.225.600,00	
SUB TOTAL		37.132.400,00
RESERVA DE CONTINGENCIA		400.000,00
TOTAL		37.532.400,00

RESUMO

DESPESAS CORRENTES	109.467.600,00	
DESPESAS DE CAPITAL	37.132.400,00	
RESERVA DE CONTINGÊNCIA	400.000,00	
TOTAL DE DESPESA		147.000.000,00
TOTAL		147.000.000,00

**PREFEITURA MUNICIPAL DE PAUDALHO**

AV RAUL BANDEIRA, 21 - CNPJ:11097383/0001-84

Anexo 02

Page 1

Orçamento Programa - Exercício de 2021

RECEITAS SEGUNDO AS CATEGORIAS ECONOMICAS

Lei: 972, Data: 16/12/2020

Código	Especificação	F.R.	Desdobramento	SubCategoria Fonte	Categoria Econômica
1000.00.0.0	RECEITAS CORRENTES	0.000.000			134.068.000,00
1100.00.0.0	IMPOSTOS, TAXAS E CONTRIBUIÇÕES DE MELHORIA	0.000.000		11.856.000,00	
1110.00.0.0	IMPOSTOS	0.000.000		10.986.000,00	
1113.00.0.0	IMPOSTOS SOBRE A RENDA E PROVENTOS DE QUALQUER NATUREZA	0.000.000	3.860.000,00		
1113.03.0.0	IMPOSTO SOBRE A RENDA - RETIDO NA FONTE	0.000.000	3.860.000,00		
1113.03.1.0	IMPOSTO SOBRE A RENDA - RETIDO NA FONTE - TRABALHO	0.000.000	3.330.000,00		
1113.03.1.1	IRRF-TRABALHO-PRINCIPAL	0.01.00	3.230.000,00		
1113.03.1.2	IRRF-TRABALHO-MULTAS JUROS	0.01.00	100.000,00		
1113.03.4.0	IRRF-OUTROS RENDIMENTOS	0.000.000	530.000,00		
1113.03.4.1	IRRF-OUTROS RENDIMENTOS-PRINCIPAL	0.01.00	530.000,00		
1118.00.0.0	IMPOSTOS ESPECÍFICOS DE ESTADOS, DF E MUNICÍPIOS	0.000.000	7.126.000,00		
1118.01.0.0	IMPOSTOS SOBRE O PATRIMÔNIO PARA ESTADOS/DF/MUNICÍPIOS	0.000.000	3.796.000,00		
1118.01.1.0	IMPOSTO SOBRE A PROPRIEDADE PREDIAL E TERRITORIAL URBANA	0.000.000	2.763.000,00		
1118.01.1.1	IPTU-PRINCIPAL	0.01.00	1.893.000,00		
1118.01.1.2	IPTU-MULTAS JUROS	0.01.00	120.000,00		
1118.01.1.3	IPTU-DÍVIDA ATIVA	0.01.00	750.000,00		
1118.01.4.0	IMPOSTO TRANSMISSÃO "INTER VIVOS" BENS IMÓV.DIR.REAL INOVEIS	0.000.000	1.033.000,00		
1118.01.4.1	ITBI-PRINCIPAL	0.01.00	908.000,00		
1118.01.4.2	ITBI-MULTAS JUROS	0.01.00	60.000,00		
1118.01.4.3	ITBI-DÍVIDA ATIVA	0.01.00	65.000,00		
1118.02.0.0	IMPOSTOS PRODUÇÃO, CIRCULAÇÃO MERCADORIAS E SERVIÇO	0.000.000	3.330.000,00		
1118.02.3.0	IMPOSTO SOBRE SERVIÇOS DE QUALQUER NATUREZA	0.000.000	3.330.000,00		
1118.02.3.1	ISS-PRINCIPAL	0.01.00	2.990.000,00		
1118.02.3.2	ISS-MULTAS JUROS	0.01.00	60.000,00		
1118.02.3.3	ISS-DÍVIDA ATIVA	0.01.00	280.000,00		
1120.00.0.0	TAXAS	0.000.000		818.000,00	
1122.00.0.0	TAXAS PELA PRESTAÇÃO DE SERVIÇOS	0.000.000	802.000,00		
1122.01.0.0	TAXAS PELA PRESTAÇÃO DE SERVIÇOS	0.000.000	802.000,00		
1122.01.1.0	TAXAS PELA PRESTAÇÃO DE SERVIÇOS	0.000.000	802.000,00		
1122.01.1.1	TAXAS PELA PRESTAÇÃO DE SERVIÇOS-PRINCIPAL	0.01.00	765.000,00		
1122.01.1.1	TAXAS PELA PRESTAÇÃO DE SERVIÇOS-PRINCIPAL	0.01.27	37.000,00		
1128.00.0.0	TAXAS - ESPECÍFICAS DE ESTADOS, DF E MUNICÍPIOS	0.000.000	16.000,00		
1128.01.0.0	TAXAS DE INSPEÇÃO, CONTROLE E FISCALIZAÇÃO	0.000.000	16.000,00		
1128.01.1.0	TAXA DE FISCALIZAÇÃO DE VIGILÂNCIA SANITÁRIA	0.000.000	16.000,00		
1128.01.1.1	TAXA FISCAL VIG.SANITÁRIA-PRINCIPAL	0.01.00	16.000,00		
1130.00.0.0	CONTRIBUIÇÃO DE MELHORIA	0.000.000		52.000,00	
1138.00.0.0	CONTRIBUIÇÃO DE MELHORIA - ESPECÍFICA DE ESTADOS, DF E MUNICÍPIOS	0.000.000	52.000,00		
1138.99.0.0	OUTRAS CONTRIBUIÇÕES DE MELHORIA	0.000.000	52.000,00		
1138.99.1.0	OUTRAS CONTRIBUIÇÕES DE MELHORIA	0.000.000	52.000,00		
1138.99.1.1	OUTRAS CONTRIBUIÇÕES DE MELHORIA-PRINCIPAL	0.01.00	50.000,00		
1138.99.1.2	OUTRAS CONTRIBUIÇÕES DE MELHORIA-MULTAS E JUROS DE MORA	0.01.00	2.000,00		
1200.00.0.0	CONTRIBUIÇÕES	0.000.000		3.760.000,00	
1220.00.0.0	CONTRIBUIÇÕES ECONÔMICAS	0.000.000		2.000,00	
1220.99.0.0	OUTRAS CONTRIBUIÇÕES ECONÔMICAS	0.000.000	2.000,00		
1220.99.1.0	OUTRAS CONTRIBUIÇÕES ECONÔMICAS	0.000.000	2.000,00		
1220.99.1.1	OUTRAS CONTRIBUIÇÕES ECONÔMICAS-PRINCIPAL	0.01.00	2.000,00		
1240.00.0.0	CONTRIBUIÇÃO PARA O CUSTEIO DO SERVIÇO DE ILUMINAÇÃO PÚBLICA	0.000.000		3.758.000,00	
1240.00.0.0	CONTRIBUIÇÃO PARA O CUSTEIO DO SERVIÇO DE ILUMINAÇÃO PÚBLICA	0.000.000	3.758.000,00		
1240.00.1.0	CONTRIBUIÇÃO PARA O CUSTEIO DO SERVIÇO DE ILUMINAÇÃO PÚBLICA	0.000.000	3.758.000,00		
1240.00.1.1	CONTRIBUIÇÃO CUSTEIO SERVIÇO ILUMINAÇÃO PÚBLICA-PRINCIPAL	0.01.00	3.758.000,00		
1300.00.0.0	RECEITA PATRIMONIAL	0.000.000		409.000,00	
1320.00.0.0	VALORES MOBILIÁRIOS	0.000.000		409.000,00	
1321.00.0.0	JUROS E CORREÇÕES MONETÁRIAS	0.000.000	409.000,00		
1321.00.1.0	REMUNERAÇÃO DE DEPÓSITOS BANCÁRIOS	0.000.000	409.000,00		
1321.00.1.1	REMUNERAÇÃO DE DEPÓSITOS BANCÁRIOS-PRINCIPAL	0.01.00	138.000,00		
1321.00.1.1	REMUNERAÇÃO DE DEPÓSITOS BANCÁRIOS-PRINCIPAL	0.01.07	5.000,00		
1321.00.1.1	REMUNERAÇÃO DE DEPÓSITOS BANCÁRIOS-PRINCIPAL	0.01.08	25.000,00		

**PREFEITURA MUNICIPAL DE PAUDALHO**

AV RAUL BANDEIRA, 21 - CNPJ:11097383/0001-84

Anexo 02

Page 2

Orçamento Programa - Exercício de 2021

RECEITAS SEGUNDO AS CATEGORIAS ECONOMICAS

Lei: 972, Data: 16/12/2020

Código	Especificação	F.R.	Desdobramento	SubCategoria Fonte	Categoria Econômica
1321.00.1.1	REMUNERAÇÃO DE DEPÓSITOS BANCÁRIOS-PRINCIPAL	0.01.10	20.000,00		
1321.00.1.1	REMUNERAÇÃO DE DEPÓSITOS BANCÁRIOS-PRINCIPAL	0.01.22	1.000,00		
1321.00.1.1	REMUNERAÇÃO DE DEPÓSITOS BANCÁRIOS-PRINCIPAL	0.01.27	15.000,00		
1321.00.1.1	REMUNERAÇÃO DE DEPÓSITOS BANCÁRIOS-PRINCIPAL	1.05.04	50.000,00		
1321.00.1.1	REMUNERAÇÃO DE DEPÓSITOS BANCÁRIOS-PRINCIPAL	1.05.05	10.000,00		
1321.00.1.1	REMUNERAÇÃO DE DEPÓSITOS BANCÁRIOS-PRINCIPAL	1.05.08	10.000,00		
1321.00.1.1	REMUNERAÇÃO DE DEPÓSITOS BANCÁRIOS-PRINCIPAL	1.05.08	75.000,00		
1321.00.1.1	REMUNERAÇÃO DE DEPÓSITOS BANCÁRIOS-PRINCIPAL	1.05.21	5.000,00		
1321.00.1.1	REMUNERAÇÃO DE DEPÓSITOS BANCÁRIOS-PRINCIPAL	1.05.81	35.000,00		
1321.00.1.1	REMUNERAÇÃO DE DEPÓSITOS BANCÁRIOS-PRINCIPAL	2.02.08	10.000,00		
1321.00.1.1	REMUNERAÇÃO DE DEPÓSITOS BANCÁRIOS-PRINCIPAL	2.02.24	10.000,00		
1600.00.0.0	RECEITA DE SERVIÇOS	0.000.000		224.000,00	
1610.00.0.0	SERVIÇOS ADMINISTRATIVOS E COMERCIAIS GERAIS	0.000.000		72.000,00	
1610.01.0.0	SERVIÇOS ADMINISTRATIVOS E COMERCIAIS GERAIS	0.000.000	1.000,00		
1610.01.1.0	SERVIÇOS ADMINISTRATIVOS E COMERCIAIS GERAIS	0.000.000	1.000,00		
1610.01.1.1	SERVIÇOS ADMINISTRATIVOS E COMERCIAIS GERAIS-PRINCIPAL	0.01.00	1.000,00		
1610.02.0.0	INSCRIÇÃO EM CONCURSOS E PROCESSOS SELETIVOS	0.000.000	71.000,00		
1610.02.1.0	INSCRIÇÃO EM CONCURSOS E PROCESSOS SELETIVOS	0.000.000	71.000,00		
1610.02.1.1	INSCRIÇÃO EM CONCURSOS E PROCESSOS SELETIVOS-PRINCIPAL	0.01.00	71.000,00		
1630.00.0.0	SERVIÇOS E ATIVIDADES REFERENTES À SAÚDE	0.000.000		4.000,00	
1630.01.0.0	SERVIÇOS DE ATENDIMENTO À SAÚDE	0.000.000	4.000,00		
1630.01.1.0	SERVIÇOS DE ATENDIMENTO À SAÚDE	0.000.000	4.000,00		
1630.01.1.1	SERVIÇOS DE ATENDIMENTO À SAÚDE-PRINCIPAL	0.01.10	4.000,00		
1690.00.0.0	OUTROS SERVIÇOS	0.000.000		148.000,00	
1690.99.0.0	OUTROS SERVIÇOS	0.000.000	148.000,00		
1690.99.1.0	OUTROS SERVIÇOS	0.000.000	148.000,00		
1690.99.1.1	OUTROS SERVIÇOS-PRINCIPAL	0.01.00	148.000,00		
1700.00.0.0	TRANSFERÊNCIAS CORRENTES	0.000.000		116.744.000,00	
1710.00.0.0	TRANSFERÊNCIAS DA UNIÃO E DE SUAS ENTIDADES	0.000.000		74.243.000,00	
1718.00.0.0	TRANSFERÊNCIAS UNIÃO - ESPECÍF. ESTADOS, DF E MUNICÍPIOS	0.000.000	74.243.000,00		
1718.01.0.0	PARTICIPAÇÃO NA RECEITA DA UNIÃO	0.000.000	40.480.000,00		
1718.01.2.0	COTA-PARTE DO FUNDO PARTICIPAÇÃO MUNICÍPIOS-COTA MENSAL	0.000.000	35.885.000,00		
1718.01.2.1	COTA-PARTE DO FPM - COTA MENSAL - PRINCIPAL	0.01.00	35.885.000,00		
1718.01.3.0	COTA-PARTE FUNDO DE PARTIC. MUNIC.-1% COTA DEZEMBRO	0.000.000	2.270.000,00		
1718.01.3.1	COTA-PARTE DO FPM-1% COTA-DEZEMBRO - PRINCIPAL	0.01.00	2.270.000,00		
1718.01.4.0	COTA-PARTE FUNDO DE PARTIC.DOS MUNIC.- 1% COTA JULHO	0.000.000	2.260.000,00		
1718.01.4.1	COTA-PARTE DO FPM-1% COTA-JULHO - PRINCIPAL	0.01.00	2.260.000,00		
1718.01.5.0	COTA-PARTE DO IMPOSTO SOBRE A PROPRIEDADE TERRITORIAL RURAL	0.000.000	65.000,00		
1718.01.5.1	COTA-PARTE DO IMPOSTO-PROPIED.TERRIT.RURAL-PRINCIPAL	0.01.00	65.000,00		
1718.02.0.0	TRANSF.COMPENS.FINANC. PELA EXPLORAÇÃO DE REC.NATURAIS	0.000.000	706.000,00		
1718.02.2.0	COTA-PARTE DA COMPENS.FINANC.DE REC.MINERAIS -CFEM	0.000.000	120.000,00		
1718.02.2.1	COTA-PARTE DA CFEM- PRINCIPAL	0.01.00	120.000,00		
1718.02.6.0	COTA-PARTE DO FUNDO ESPECIAL DO PETRÓLEO - FEP	0.000.000	586.000,00		
1718.02.6.1	COTA-PARTE DO FUNDO ESPECIAL DO PETRÓLEO - FEP-PRINCIPAL	0.01.00	586.000,00		
1718.03.0.0	TRANSF.RECURS.SUS-FUNDO A FUNDO-CUSTEIO SERV.PUB.SAÚDE	0.000.000	20.523.000,00		
1718.03.1.0	TRANSFERÊNCIA DE RECURSOS DO SUS - ATENÇÃO BÁSICA	0.000.000	11.184.000,00		
1718.03.1.1	TRANSFERÊNCIA DE RECURSOS DO SUS - ATENÇÃO BÁSICA-PRINCIPAL	1.05.04	780.000,00		
1718.03.1.1	TRANSFERÊNCIA DE RECURSOS DO SUS - ATENÇÃO BÁSICA-PRINCIPAL	1.05.04	1.974.000,00		
1718.03.1.1	TRANSFERÊNCIA DE RECURSOS DO SUS - ATENÇÃO BÁSICA-PRINCIPAL	1.05.04	8.430.000,00		
1718.03.2.0	TRANSF.SUS - ATENÇÃO MÉDIA/ALTA COMPLEX.AMB E HOSPITALAR	0.000.000	8.519.000,00		
1718.03.2.1	SUS-ATENÇÃO MÉDIA E ALTA COMPLEX. AMB E HOSPIT.- PRINCIPAL	1.05.04	184.000,00		
1718.03.2.1	SUS-ATENÇÃO MÉDIA E ALTA COMPLEX. AMB E HOSPIT.- PRINCIPAL	1.05.04	8.335.000,00		
1718.03.3.0	TRANSFERÊNCIA DE RECURSOS DO SUS - VIGILÂNCIA EM SAÚDE	0.000.000	440.000,00		

**PREFEITURA MUNICIPAL DE PAUDALHO**

AV RAUL BANDEIRA, 21 - CNPJ:11097383/0001-84

Anexo 02

Page 3

Orçamento Programa - Exercício de 2021

RECEITAS SEGUNDO AS CATEGORIAS ECONOMICAS

Lei: 972, Data: 16/12/2020

Código	Especificação	F.R.	Desdobramento	SubCategoria Fonte	Categoria Econômica
1718.03.3.1	TRANSF.SUS - VIGILÂNCIA EM SAÚDE - PRINCIPAL	1.05.04	440.000,00		
1718.03.4.0	TRANSFERÊNCIA DE RECURSOS DO SUS - ASSISTÊNCIA FARMACÊUTICA	0.000.000	380.000,00		
1718.03.4.1	TRANSF. DE RECURSOS SUS - ASSIST. FARMACÊUTICA - PRINCIPAL	1.05.04	380.000,00		
1718.05.0.0	TRANSFER. DE RECURSOS DO FUNDO NAC. DESENV. EDUCAÇÃO FNDE	0.000.000	2.744.000,00		
1718.05.1.0	TRANSFERÊNCIAS DO SALÁRIO-EDUCAÇÃO	0.000.000	1.505.000,00		
1718.05.1.1	TRANSFERÊNCIAS DO SALÁRIO-EDUCAÇÃO-PRINCIPAL	1.05.21	1.505.000,00		
1718.05.2.0	TRANSF. DIRETAS-FNDE REF. PROG.DINHEIRO DIRETO NA ESC-PDDE	0.000.000	4.000,00		
1718.05.2.1	TRANSF. DIRETAS DO FNDE- PROGRAMA PDDE-PRINCIPAL	1.05.16	4.000,00		
1718.05.3.0	TRANSF. DIRETAS DO FNDE REF. PROG. NAC. ALIM. ESCOLAR-PNAE	0.000.000	800.000,00		
1718.05.3.1	TRANSF. DIRETAS DO FNDE - PROGRAMA PNAE - PRINCIPAL	1.05.14	800.000,00		
1718.05.4.0	TRANSFER. FNDE REF. AO PROG. NAC. APOIO TRANSF. ESCOLAR-PNATE	0.000.000	395.000,00		
1718.05.4.1	TRANSF. DIRETAS DO FNDE - PROGRAMA PNATE - PRINCIPAL	1.05.17	395.000,00		
1718.05.9.0	OUTRAS TRANSF. DIRETAS FUNDO NAC. DESENV. EDUC. FNDE	0.000.000	40.000,00		
1718.05.9.1	OUTRAS TRANSF. DIRETAS FUNDO NAC. DESENV. FNDE-PRINCIPAL	1.05.08	40.000,00		
1718.06.0.0	TRANSFERÊNCIA FINANCEIRA ICMS - DESONERAÇÃO - L.C. Nº 87/96	0.000.000	15.000,00		
1718.06.1.0	TRANSFERÊNCIA FINANCEIRA ICMS - DESONERAÇÃO - L.C. Nº 87/96	0.000.000	15.000,00		
1718.06.1.1	TRANSF. FINANC. ICMS-DESON-L.C. Nº 87/96-PRINCIPAL	0.01.00	15.000,00		
1718.09.0.0	TRANSF. RECUR. COMPLEM. UNIÃO FUNDEB	0.000.000	5.931.000,00		
1718.09.1.0	TRANSF. RECUR. COMPLEM. UNIÃO FUNDEB	0.000.000	5.931.000,00		
1718.09.1.1	TRANSF. RECUR. COMPLEM. UNIÃO FUNDEB-PRINCIPAL	1.05.09	5.931.000,00		
1718.10.0.0	TRANSFERÊNCIAS DE CONVÊNIO DA UNIÃO E DE SUAS ENTIDADES	0.000.000	492.000,00		
1718.10.3.0	TRANSF. CONV. UNIÃO PROGRAMAS ASSISTENCIA SOCIAL	0.000.000	492.000,00		
1718.10.3.1	TRANSF. CONV. UNIÃO Progr. ASSISTENCIA SOCIAL-PRINCIPAL	1.05.05	492.000,00		
1718.12.0.0	TRANSF. DE RECURSOS DO FUNDO NACIONAL DE ASSIST. SOCIAL-FNAS	0.000.000	1.032.000,00		
1718.12.1.0	TRANSF. DE RECURSOS DO FUNDO NACIONAL DE ASSIST. SOCIAL-FNAS	0.000.000	1.032.000,00		
1718.12.1.1	TRANSFERÊNCIAS DE RECURSOS DO FNAS - PRINCIPAL	1.05.05	1.032.000,00		
1718.99.0.0	OUTRAS TRANSFERÊNCIAS DA UNIÃO	0.000.000	2.320.000,00		
1718.99.1.0	OUTRAS TRANSFERÊNCIAS DA UNIÃO	0.000.000	2.320.000,00		
1718.99.1.1	OUTRAS TRANSFERÊNCIAS DA UNIÃO-PRINCIPAL	0.01.00	2.320.000,00		
1720.00.0.0	TRANSFERÊNCIAS ESTADOS E DO DF E DE SUAS ENTIDADES	0.000.000		13.987.000,00	
1728.00.0.0	TRANSFERÊNCIAS ESTADOS - ESPECIFICAS ESTADOS DF E MUNIC.	0.000.000	13.987.000,00		
1728.01.0.0	PARTICIPAÇÃO NA RECEITA DOS ESTADOS	0.000.000	13.815.000,00		
1728.01.1.0	COTA-PARTE DO ICMS	0.000.000	9.150.000,00		
1728.01.1.1	COTA-PARTE DO ICMS-PRINCIPAL	0.01.00	9.150.000,00		
1728.01.2.0	COTA-PARTE DO IPVA	0.000.000	3.850.000,00		
1728.01.2.1	COTA-PARTE DO IPVA-PRINCIPAL	0.01.00	3.850.000,00		
1728.01.3.0	COTA-PARTE DO IPI - MUNICÍPIOS	0.000.000	55.000,00		
1728.01.3.1	COTA-PARTE DO IPI - MUNICÍPIOS-PRINCIPAL	0.01.00	55.000,00		
1728.01.4.0	COTA-PARTE CONTRIBUIÇÃO INTERVENÇÃO DOMÍNIO ECONÔMICO	0.000.000	60.000,00		
1728.01.4.1	COTA-PARTE CIDE-PRINCIPAL	0.01.00	60.000,00		
1728.01.9.0	OUTRAS TRANSFERÊNCIAS DOS ESTADOS	0.000.000	700.000,00		
1728.01.9.1	OUTRAS TRANSFERÊNCIAS DOS ESTADOS-PRINCIPAL	2.02.08	700.000,00		
1728.03.0.0	TRANSF. RECURSOS ESTADO PROGRAMAS SAÚDE-FUNDO A FUNDO	0.000.000	150.000,00		
1728.03.1.0	TRANSF. RECURSOS ESTADO PROGRAMAS SAÚDE-FUNDO A FUNDO	0.000.000	150.000,00		
1728.03.1.1	TRANSF. RECUR. ESTADO Progr. SAÚDE-FUNDO A FUNDO-PRINCIPAL	2.02.26	150.000,00		
1728.07.0.0	TRANSFERÊNCIAS DE ESTADOS DESTINADAS À ASSISTÊNCIA SOCIAL	0.000.000	22.000,00		
1728.07.1.0	TRANSFERÊNCIAS DE ESTADOS DESTINADAS À ASSISTÊNCIA SOCIAL	0.000.000	22.000,00		
1728.07.1.1	TRANSF. ESTADOS ASSISTÊNCIA SOCIAL-PRINCIPAL	2.02.15	22.000,00		
1730.00.0.0	TRANSFERÊNCIAS DOS MUNICÍPIOS E DE SUAS ENTIDADES	0.000.000		116.000,00	
1738.00.0.0	TRANSFERÊNCIAS MUNICÍPIOS -ESPECIFICAS	0.000.000	116.000,00		

**PREFEITURA MUNICIPAL DE PAUDALHO**

AV RAUL BANDEIRA, 21 - CNPJ:11097383/0001-84

Anexo 02

Page 4

Orçamento Programa - Exercício de 2021

RECEITAS SEGUNDO AS CATEGORIAS ECONOMICAS

Lei: 972, Data: 16/12/2020

Código	Especificação	F.R.	Desdobramento	SubCategoria Fonte	Categoria Econômica
1738.02.0.0	ESTADOS, DF E MUNIC. TRANSFERÊNCIAS DE MUNICÍPIOS A CONSÓRCIOS PÚBLICOS	0.000.000	116.000,00		
1738.02.1.0	TRANSFERÊNCIAS DE MUNICÍPIOS A CONSÓRCIOS PÚBLICOS	0.000.000	116.000,00		
1738.02.1.1	TRANSFERÊNCIAS DE MUNICÍPIOS A CONSÓRCIOS PÚBLICOS-PRINCIPAL	0.01.00	116.000,00		
1750.00.0.0	TRANSFERÊNCIAS DE OUTRAS INSTITUIÇÕES PÚBLICAS	0.000.000		28.398.000,00	
1758.00.0.0	TRANSF. OUTRAS INSTIT. PÚBL.-ESPEC. EST./DF/MUNICÍPIOS	0.000.000	28.398.000,00		
1758.01.0.0	TRANSFERÊNCIAS DE RECURSOS DO FUNDEB	0.000.000	28.398.000,00		
1758.01.1.0	TRANSFERÊNCIAS DE RECURSOS DO FUNDEB	0.000.000	28.398.000,00		
1758.01.1.1	TRANSFERÊNCIAS DE RECURSOS DO FUNDEB-PRINCIPAL	1.05.09	28.398.000,00		
1900.00.0.0	OUTRAS RECEITAS CORRENTES	0.000.000		1.065.000,00	
1920.00.0.0	INDENIZAÇÕES, RESTITUIÇÕES E RESSARCIMENTOS	0.000.000		470.000,00	
1928.00.0.0	INDENIZAÇÕES, RESTITUIÇÕES E RESSARCIMENTOS - ESPECÍFICAS PA	0.000.000	470.000,00		
1928.01.0.0	INDENIZAÇÕES - ESPECÍFICAS PARA ESTADOS/DF/MUNICÍPIOS	0.000.000	228.000,00		
1928.01.1.0	INDENIZAÇÕES - ESPECÍFICAS PARA ESTADOS/DF/MUNICÍPIOS	0.000.000	228.000,00		
1928.01.1.1	INDENIZAÇÕES - ESPECÍFICAS ESTADOS/DF/MUNICÍPIOS-PRINCIPAL	0.01.00	150.000,00		
1928.01.1.1	INDENIZAÇÕES - ESPECÍFICAS ESTADOS/DF/MUNICÍPIOS-PRINCIPAL	0.01.07	12.000,00		
1928.01.1.1	INDENIZAÇÕES - ESPECÍFICAS ESTADOS/DF/MUNICÍPIOS-PRINCIPAL	0.01.08	15.000,00		
1928.01.1.1	INDENIZAÇÕES - ESPECÍFICAS ESTADOS/DF/MUNICÍPIOS-PRINCIPAL	0.01.10	50.000,00		
1928.01.1.1	INDENIZAÇÕES - ESPECÍFICAS ESTADOS/DF/MUNICÍPIOS-PRINCIPAL	0.01.22	1.000,00		
1928.02.0.0	RESTITUIÇÕES - ESPECÍFICAS PARA ESTADOS/DF/MUNICÍPIOS	0.000.000	242.000,00		
1928.02.9.0	OUTRAS RESTIT.-ESPEC. ESTADOS/DF/MUNIC.NÃO ESPEC. ANTERIORMENTE	0.000.000	242.000,00		
1928.02.9.1	OUTRAS RESTIT. -ESPEC. EST/DF/MUNIC.NÃO ESPEC.-PRINCIPAL	0.01.00	150.000,00		
1928.02.9.1	OUTRAS RESTIT. -ESPEC. EST/DF/MUNIC.NÃO ESPEC.-PRINCIPAL	0.01.07	5.000,00		
1928.02.9.1	OUTRAS RESTIT. -ESPEC. EST/DF/MUNIC.NÃO ESPEC.-PRINCIPAL	0.01.08	30.000,00		
1928.02.9.1	OUTRAS RESTIT. -ESPEC. EST/DF/MUNIC.NÃO ESPEC.-PRINCIPAL	0.01.10	55.000,00		
1928.02.9.1	OUTRAS RESTIT. -ESPEC. EST/DF/MUNIC.NÃO ESPEC.-PRINCIPAL	0.01.22	1.000,00		
1928.02.9.1	OUTRAS RESTIT. -ESPEC. EST/DF/MUNIC.NÃO ESPEC.-PRINCIPAL	0.01.27	1.000,00		
1990.00.0.0	DEMAIS RECEITAS CORRENTES	0.000.000		595.000,00	
1990.99.0.0	OUTRAS RECEITAS	0.000.000	595.000,00		
1990.99.1.0	OUTRAS RECEITAS - PRIMÁRIAS	0.000.000	595.000,00		
1990.99.1.1	OUTRAS RECEITAS - PRIMÁRIAS-PRINCIPAL	0.01.00	255.000,00		
1990.99.1.1	OUTRAS RECEITAS - PRIMÁRIAS-PRINCIPAL	0.01.07	10.000,00		
1990.99.1.1	OUTRAS RECEITAS - PRIMÁRIAS-PRINCIPAL	0.01.08	165.000,00		
1990.99.1.1	OUTRAS RECEITAS - PRIMÁRIAS-PRINCIPAL	0.01.10	164.000,00		
1990.99.1.1	OUTRAS RECEITAS - PRIMÁRIAS-PRINCIPAL	0.01.22	1.000,00		
2000.00.0.0	RECEITAS DE CAPITAL	0.000.000			22.746.000,00
2200.00.0.0	ALIENAÇÃO DE BENS	0.000.000		750.000,00	
2210.00.0.0	ALIENAÇÃO DE BENS MÓVEIS	0.000.000		300.000,00	
2213.00.0.0	ALIENAÇÃO DE BENS MÓVEIS E SEMOVENTES	0.000.000	300.000,00		
2213.00.1.0	ALIENAÇÃO DE BENS MÓVEIS E SEMOVENTES	0.000.000	300.000,00		
2213.00.1.1	ALIENAÇÃO DE BENS MÓVEIS E SEMOVENTES-PRINCIPAL	0.01.00	300.000,00		
2220.00.0.0	ALIENAÇÃO DE BENS IMÓVEIS	0.000.000		450.000,00	
2220.00.0.0	ALIENAÇÃO DE BENS IMÓVEIS	0.000.000	450.000,00		
2220.00.1.0	ALIENAÇÃO DE BENS IMÓVEIS	0.000.000	450.000,00		
2220.00.1.1	ALIENAÇÃO DE BENS IMÓVEIS-PRINCIPAL	0.01.00	450.000,00		
2400.00.0.0	TRANSFERÊNCIAS DE CAPITAL	0.000.000		21.886.000,00	
2410.00.0.0	TRANSFERÊNCIAS DA UNIÃO E DE SUAS ENTIDADES	0.000.000		21.021.000,00	
2418.00.0.0	TRANSFERÊNCIAS DA UNIÃO - ESPECÍFICAS DE ESTADOS, DF E MUNIC	0.000.000	21.021.000,00		
2418.04.0.0	TRANSF. RECUR. SISTEMA ÚNICO SAÚDE-SUS-BLOCO DE INVESTIMENTO	0.000.000	2.730.000,00		
2418.04.1.0	TRANSF. RECUR. SISTEMA ÚNICO SAÚDE-SUS-ATENÇÃO BÁSICA	0.000.000	1.500.000,00		
2418.04.1.1	TRANSF. RECUR. SAÚDE-SUS-ATENÇÃO BÁSICA-PRINCIPAL	1.05.34	1.500.000,00		

**PREFEITURA MUNICIPAL DE PAUDALHO**

AV RAUL BANDEIRA, 21 - CNPJ:11097383/0001-84

Anexo 02

Page 5

Orçamento Programa - Exercício de 2021

RECEITAS SEGUNDO AS CATEGORIAS ECONOMICAS

Lei: 972, Data: 16/12/2020

Código	Especificação	F.R.	Desdobramento	SubCategoria Fonte	Categoria Econômica
2418.04.2.0	TRANSFERÊNCIAS DE RECURSOS DO SISTEMA ÚNICO DE SAÚDE - SUS D	0.000.000	1.115.000,00		
2418.04.2.1	TRANSF.RECUR.SAÚDE-SUS-ATENÇÃO ESPECIALIZADA-PRINCIPAL	1.05.34	1.115.000,00		
2418.04.3.0	TRANSFERÊNCIAS DE RECURSOS DO SISTEMA ÚNICO DE SAÚDE - SUS D	0.000.000	75.000,00		
2418.04.3.1	TRANSF.RECUR.SAÚDE-SUS-VIGILÂNCIA SAÚDE-PRINCIPAL	1.05.34	75.000,00		
2418.05.0.0	TRANSFERÊNCIAS DE RECURSOS DESTINADOS A PROGRAMAS DE EDUCAÇÃO	0.000.000	30.000,00		
2418.05.1.0	TRANSFERÊNCIAS RECUR.PROGR.EDUCAÇÃO BÁSICA-CAMINHO DA ESCOLA	0.000.000	30.000,00		
2418.05.1.1	TRANSFERÊNCIAS RECUR.PROGR.EDUCAÇÃO BÁSICA-CAMINHO DA ESCOLA	1.05.08	30.000,00		
2418.10.0.0	TRANSFERÊNCIA DE CONVÊNIO DA UNIÃO E DE SUAS ENTIDADES	0.000.000	18.261.000,00		
2418.10.1.0	TRANSFERÊNCIAS DE CONVÊNIO DA UNIÃO PARA O SISTEMA ÚNICO DE	0.000.000	2.500.000,00		
2418.10.1.1	TRANSF.CONV.UNIÃO-SUS-PRINCIPAL	1.05.84	2.500.000,00		
2418.10.2.0	TRANSFERÊNCIAS DE CONVÊNIO DA UNIÃO DESTINADAS A PROGRAMAS D	0.000.000	8.636.000,00		
2418.10.2.1	TRANSF.CONV.UNIÃO PROGR.EDUCAÇÃO-PRINCIPAL	1.05.85	8.636.000,00		
2418.10.9.0	OUTRAS TRANSFERÊNCIAS DE CONVÊNIO DA UNIÃO	0.000.000	7.125.000,00		
2418.10.9.1	OUTRAS TRANSFERÊNCIAS DE CONVÊNIO DA UNIÃO-PRINCIPAL	1.05.81	7.125.000,00		
2420.00.0.0	TRANSFERÊNCIAS DOS ESTADOS E DO DISTRITO FEDERAL E DE SUAS E	0.000.000		965.000,00	
2428.00.0.0	TRANSFERÊNCIAS DOS ESTADOS, DISTRITO FEDERAL E DE SUAS ENTI	0.000.000	965.000,00		
2428.10.0.0	TRANSFERÊNCIAS CONVÊNIO ESTADOS/DF/MUNICÍPIOS	0.000.000	950.000,00		
2428.10.9.0	OUTRAS TRANSFERÊNCIAS DE CONVÊNIO DOS ESTADOS	0.000.000	950.000,00		
2428.10.9.1	OUTRAS TRANSFERÊNCIAS DE CONVÊNIO DOS ESTADOS-PRINCIPAL	2.02.24	950.000,00		
2428.99.0.0	OUTRAS TRANSFERÊNCIAS DOS ESTADOS	0.000.000	15.000,00		
2428.99.1.0	OUTRAS TRANSFERÊNCIAS DOS ESTADOS	0.000.000	15.000,00		
2428.99.1.1	OUTRAS TRANSFERÊNCIAS DOS ESTADOS-PRINCIPAL	2.02.15	15.000,00		
2900.00.0.0	OUTRAS RECEITAS DE CAPITAL	0.000.000		10.000,00	
2990.00.0.0	DEMAIS RECEITAS DE CAPITAL	0.000.000		10.000,00	
2990.00.0.0	DEMAIS RECEITAS DE CAPITAL	0.000.000	10.000,00		
2990.00.1.0	DEMAIS RECEITAS DE CAPITAL	0.000.000	10.000,00		
2990.00.1.1	DEMAIS RECEITAS DE CAPITAL-PRINCIPAL	0.01.00	10.000,00		
9000.00.0.0	(R) DEDUÇÕES DA RECEITA	0.000.000			-9.804.000,00
9500.00.0.0	(R) DEDUÇÕES DO FUNDEB	0.000.000		-9.804.000,00	
9510.00.0.0	(R) DEDUÇÕES DO FUNDEB	0.000.000	-9.804.000,00		
9510.00.0.0	(R) DEDUÇÕES DO FUNDEB	0.000.000		-9.804.000,00	
9510.00.0.0	(R) DEDUÇÕES DO FUNDEB	0.01.00	-9.804.000,00		
Total das Receitas (exceto Intra-Orçamentárias)					147.000.000,00

TOTALIZAÇÃO DAS RECEITAS POR CATEGORIA ECONOMICA

RECEITA CORRENTE

124.254.000,00

RECEITA DE CAPITAL

22.746.000,00

Total Geral das Receitas**147.000.000,00**

**PREFEITURA MUNICIPAL DE PAUDALHO**

AV RAUL BANDEIRA, 21 - CNPJ:11097383/0001-84

Orçamento Programa - Exercício de 2021

Anexo 02

Page 1

Lei: 972, Data: 16/12/2020

NATUREZA DA DESPESA - CONSOLIDAÇÃO GERAL

Código	Especificação	Elemento	Modalidade	Grupo	Categoria Econômica
30.00.00	DESPESAS CORRENTES				109.467.600,00
31.00.00	PESSOAL E ENCARGOS SOCIAIS			63.051.230,00	
31.90.00	APLICAÇÕES DIRETAS		63.051.230,00		
31.90.01	APOSENTADORIAS, RESERVA REMUNERADA E REFORMAS	270.000,00			
31.90.03	PENSÕES	85.000,00			
31.90.04	CONTRATAÇÃO POR TEMPO DETERMINADO	16.334.000,00			
31.90.11	VENCIMENTOS E VANTAGENS FIXAS - PESSOAL CIVIL	34.977.230,00			
31.90.13	OBRIGAÇÕES PATRONAIS	11.054.100,00			
31.90.91	SENTENÇAS JUDICIAIS	320.000,00			
31.90.92	DESPESAS DE EXERCÍCIOS ANTERIORES	10.900,00			
32.00.00	JUROS E ENCARGOS DA DÍVIDA			12.000,00	
32.90.00	APLICAÇÕES DIRETAS		12.000,00		
32.90.21	JUROS SOBRE A DÍVIDA POR CONTRATO	10.000,00			
32.90.22	OUTROS ENCARGOS SOBRE A DÍVIDA POR CONTRATO	2.000,00			
33.00.00	OUTRAS DESPESAS CORRENTES			46.404.370,00	
33.50.00	TRANSFERÊNCIAS A INSTITUIÇÕES PRIVADAS SEM FINS LUCRATIVOS		490.000,00		
33.50.43	SUBVENÇÕES SOCIAIS	490.000,00			
33.71.00	TRANSFERÊNCIA A CONSÓRCIOS PÚBLICOS		80.000,00		
33.71.70	RATEIO PELA PARTICIPAÇÃO EM CONSÓRCIO PÚBLICO	80.000,00			
33.90.00	APLICAÇÕES DIRETAS		45.634.370,00		
33.90.14	DIÁRIAS - CIVIL	196.960,00			
33.90.18	AUXÍLIO FINANCEIRO A ESTUDANTES	20.000,00			
33.90.30	MATERIAL DE CONSUMO	8.255.340,00			
33.90.31	PREMIAÇÕES CULTURAIS, ARTÍSTICAS, CIENTÍFICAS, DESPORTIVAS E	300,00			
33.90.32	MATERIAL, BEM OU SERVIÇO PARA DISTRIBUIÇÃO GRATUITA	1.425.000,00			
33.90.33	PASSAGENS E DESPESAS COM LOCOMOÇÃO	8.620,00			
33.90.35	SERVIÇOS DE CONSULTORIA	2.290,00			
33.90.36	OUTROS SERVIÇOS DE TERCEIROS - PESSOA FÍSICA	1.589.870,00			
33.90.39	OUTROS SERVIÇOS DE TERCEIROS - PESSOA JURÍDICA	18.498.890,00			
33.90.47	OBRIGAÇÕES TRIBUTÁRIAS E CONTRIBUTIVAS	890.000,00			
33.90.48	OUTROS AUXÍLIOS FINANCEIROS A PESSOA FÍSICA	670.000,00			
33.90.91	SENTENÇAS JUDICIAIS	48.000,00			
33.90.92	DESPESAS DE EXERCÍCIOS ANTERIORES	453.100,00			
33.90.93	INDENIZAÇÕES E RESTITUIÇÕES	13.776.000,00			
40.00.00	DESPESAS DE CAPITAL				37.132.400,00
44.00.00	INVESTIMENTOS			33.286.800,00	
44.90.00	APLICAÇÕES DIRETAS		33.286.800,00		
44.90.51	OBRAS E INSTALAÇÕES	26.366.000,00			
44.90.52	EQUIPAMENTOS E MATERIAL PERMANENTE	6.920.800,00			
45.00.00	INVERSÕES FINANCEIRAS			620.000,00	
45.90.00	APLICAÇÕES DIRETAS		620.000,00		
45.90.61	AQUISIÇÃO DE IMÓVEIS	620.000,00			
46.00.00	AMORTIZAÇÃO DA DÍVIDA			3.225.600,00	
46.90.00	APLICAÇÕES DIRETAS		3.225.600,00		
46.90.71	PRINCIPAL DA DÍVIDA CONTRATUAL RESGATADA	3.225.600,00			
90.00.00	RESERVA DE CONTINGÊNCIA				400.000,00
99.00.00	RESERVA DE CONTINGÊNCIA			400.000,00	
99.99.00	A DEFINIR		400.000,00		
99.99.99	A CLASSIFICAR	400.000,00			
				TOTAL	147.000.000,00

**PREFEITURA MUNICIPAL DE PAUDALHO**

AV RAUL BANDEIRA, 21 - CNPJ:11097383/0001-84

Orçamento Programa - Exercício de 2021

Anexo 02

Page 1

NATUREZA DA DESPESA POR ORGÃO

Lei: 972, Data: 16/12/2020

PODER ORGÃO	01 PODER LEGISLATIVO 01 CORPO DELIBERATIVO DA SECRETARIA					
Código	Especificação	F.R.	Elemento	Modalidade	Grupo	Categoria Econômica
3.0.00.00	DESPESAS CORRENTES	0.000.000				4.191.000,00
3.1.00.00	PESSOAL E ENCARGOS SOCIAIS	0.000.000			2.940.000,00	
3.1.90.00	APLICAÇÕES DIRETAS	0.000.000		2.940.000,00		
3.1.90.11	VENCIMENTOS E VANTAGENS FIXAS - PESSOAL CIVIL	0.01.00	2.420.000,00			
3.1.90.13	OBRIGAÇÕES PATRONAIS	0.01.00	500.000,00			
3.1.90.91	SENTENÇAS JUDICIAIS	0.01.00	20.000,00			
3.3.00.00	OUTRAS DESPESAS CORRENTES	0.000.000			1.251.000,00	
3.3.90.00	APLICAÇÕES DIRETAS	0.000.000		1.251.000,00		
3.3.90.14	DIÁRIAS - CIVIL	0.01.00	75.000,00			
3.3.90.30	MATERIAL DE CONSUMO	0.01.00	50.000,00			
3.3.90.33	PASSAGENS E DESPESAS COM LOCOMOÇÃO	0.01.00	5.000,00			
3.3.90.36	OUTROS SERVIÇOS DE TERCEIROS - PESSOA FÍSICA	0.01.00	20.000,00			
3.3.90.39	OUTROS SERVIÇOS DE TERCEIROS - PESSOA JURÍDICA	0.01.00	250.000,00			
3.3.90.92	DESPESAS DE EXERCÍCIOS ANTERIORES	0.01.00	1.000,00			
3.3.90.93	INDENIZAÇÕES E RESTITUIÇÕES	0.01.00	850.000,00			
4.0.00.00	DESPESAS DE CAPITAL	0.000.000				150.000,00
4.4.00.00	INVESTIMENTOS	0.000.000			150.000,00	
4.4.90.00	APLICAÇÕES DIRETAS	0.000.000		150.000,00		
4.4.90.51	OBRAS E INSTALAÇÕES	0.01.00	100.000,00			
4.4.90.52	EQUIPAMENTOS E MATERIAL PERMANENTE	0.01.00	50.000,00			
TOTAL						4.341.000,00

**PREFEITURA MUNICIPAL DE PAUDALHO**

AV RAUL BANDEIRA, 21 - CNPJ:11097383.0001-84

Orçamento Programa - Exercício de 2021

Anexo 02

Page 2

Lei: 972, Data: 16/12/2020

NATUREZA DA DESPESA POR ORGÃO

PODER ORGÃO		02 PODER EXECUTIVO 01 SECRETARIA MUNICIPAL DA CHEFIA DO GABINETE				
Código	Especificação	F.R.	Elemento	Modalidade	Grupo	Categoria Econômica
3.0.00.00	DESPESAS CORRENTES	0.000.000				2.072.000,00
3.1.00.00	PESSOAL E ENCARGOS SOCIAIS	0.000.000			1.530.000,00	
3.1.90.00	APLICAÇÕES DIRETAS	0.000.000		1.530.000,00		
3.1.90.04	CONTRATAÇÃO POR TEMPO DETERMINADO	0.01.00	40.000,00			
3.1.90.11	VENCIMENTOS E VANTAGENS FIXAS - PESSOAL CIVIL	0.01.00	1.490.000,00			
3.3.00.00	OUTRAS DESPESAS CORRENTES	0.000.000			542.000,00	
3.3.90.00	APLICAÇÕES DIRETAS	0.000.000		542.000,00		
3.3.90.14	DIÁRIAS - CIVIL	0.01.00	25.000,00			
3.3.90.30	MATERIAL DE CONSUMO	0.01.00	15.000,00			
3.3.90.36	OUTROS SERVIÇOS DE TERCEIROS - PESSOA FÍSICA	0.01.00	22.000,00			
3.3.90.39	OUTROS SERVIÇOS DE TERCEIROS - PESSOA JURÍDICA	0.01.00	95.000,00			
3.3.90.92	DESPESAS DE EXERCÍCIOS ANTERIORES	0.01.00	35.000,00			
3.3.90.93	INDENIZAÇÕES E RESTITUIÇÕES	0.01.00	350.000,00			
4.0.00.00	DESPESAS DE CAPITAL	0.000.000				10.000,00
4.4.00.00	INVESTIMENTOS	0.000.000			10.000,00	
4.4.90.00	APLICAÇÕES DIRETAS	0.000.000		10.000,00		
4.4.90.52	EQUIPAMENTOS E MATERIAL PERMANENTE	0.01.00	10.000,00			
TOTAL						2.082.000,00

**PREFEITURA MUNICIPAL DE PAUDALHO**

AV RAUL BANDEIRA, 21 - CNPJ:11097383/0001-84

Orçamento Programa - Exercício de 2021

Anexo 02

Page 3

Lei: 972, Data: 16/12/2020

NATUREZA DA DESPESA POR ORGÃO

Código	Especificação	F.R.	Elemento	Modalidade	Grupo	Categoria Econômica
PODER ORGÃO	02 PODER EXECUTIVO 02 PROCURADORIA GERAL DO MUNICÍPIO					
3.0.00.00	DESPESAS CORRENTES	0.000.000				841.000,00
3.1.00.00	PESSOAL E ENCARGOS SOCIAIS	0.000.000			575.000,00	
3.1.90.00	APLICAÇÕES DIRETAS	0.000.000		575.000,00		
3.1.90.11	VENCIMENTOS E VANTAGENS FIXAS - PESSOAL CIVIL	0.01.00	400.000,00			
3.1.90.91	SENTENÇAS JUDICIAIS	0.01.00	175.000,00			
3.3.00.00	OUTRAS DESPESAS CORRENTES	0.000.000			266.000,00	
3.3.90.00	APLICAÇÕES DIRETAS	0.000.000		266.000,00		
3.3.90.14	DIÁRIAS - CIVIL	0.01.00	1.000,00			
3.3.90.36	OUTROS SERVIÇOS DE TERCEIROS - PESSOA FÍSICA	0.01.00	30.000,00			
3.3.90.39	OUTROS SERVIÇOS DE TERCEIROS - PESSOA JURÍDICA	0.01.00	155.000,00			
3.3.90.91	SENTENÇAS JUDICIAIS	0.01.00	30.000,00			
3.3.90.93	INDENIZAÇÕES E RESTITUIÇÕES	0.01.00	50.000,00			
TOTAL						841.000,00

**PREFEITURA MUNICIPAL DE PAUDALHO**

AV RAUL BANDEIRA, 21 - CNPJ:11097383/0001-84

Orçamento Programa - Exercício de 2021

Anexo 02

Page 4

Lei: 972, Data: 16/12/2020

NATUREZA DA DESPESA POR ORGÃO

PODER ORGÃO	02 PODER EXECUTIVO 03 SECRETARIA DE ADMINISTRAÇÃO E FINANÇAS					
Código	Especificação	F.R.	Elemento	Modalidade	Grupo	Categoria Econômica
3.0.00.00	DESPESAS CORRENTES	0.000.000				6.460.000,00
3.1.00.00	PESSOAL E ENCARGOS SOCIAIS	0.000.000			3.280.000,00	
3.1.90.00	APLICAÇÕES DIRETAS	0.000.000		3.280.000,00		
3.1.90.01	APOSENTADORIAS, RESERVA REMUNERADA E REFORMAS	0.01.00	270.000,00			
3.1.90.03	PENSÕES	0.01.00	85.000,00			
3.1.90.04	CONTRATAÇÃO POR TEMPO DETERMINADO	0.01.00	50.000,00			
3.1.90.11	VENCIMENTOS E VANTAGENS FIXAS - PESSOAL CIVIL	0.01.00	1.115.000,00			
3.1.90.13	OBRIGAÇÕES PATRONAIS	0.01.00	1.650.000,00			
3.1.90.91	SENTENÇAS JUDICIAIS	0.01.00	100.000,00			
3.1.90.92	DESPESAS DE EXERCÍCIOS ANTERIORES	0.01.00	10.000,00			
3.2.00.00	JUROS E ENCARGOS DA DÍVIDA	0.000.000			12.000,00	
3.2.90.00	APLICAÇÕES DIRETAS	0.000.000		12.000,00		
3.2.90.21	JUROS SOBRE A DÍVIDA POR CONTRATO	0.01.00	10.000,00			
3.2.90.22	OUTROS ENCARGOS SOBRE A DÍVIDA POR CONTRATO	0.01.00	2.000,00			
3.3.00.00	OUTRAS DESPESAS CORRENTES	0.000.000			3.168.000,00	
3.3.71.00	TRANSFERÊNCIA A CONSÓRCIOS PÚBLICOS	0.000.000		80.000,00		
3.3.71.70	RATEIO PELA PARTICIPAÇÃO EM CONSÓRCIO PÚBLICO	0.01.00	80.000,00			
3.3.90.00	APLICAÇÕES DIRETAS	0.000.000		3.088.000,00		
3.3.90.14	DIÁRIAS - CIVIL	0.01.00	6.000,00			
3.3.90.30	MATERIAL DE CONSUMO	0.01.00	120.000,00			
3.3.90.36	OUTROS SERVIÇOS DE TERCEIROS - PESSOA FÍSICA	0.01.00	27.000,00			
3.3.90.39	OUTROS SERVIÇOS DE TERCEIROS - PESSOA JURÍDICA	0.01.00	770.000,00			
3.3.90.47	OBRIGAÇÕES TRIBUTÁRIAS E CONTRIBUTIVAS	0.01.00	870.000,00			
3.3.90.91	SENTENÇAS JUDICIAIS	0.01.00	15.000,00			
3.3.90.92	DESPESAS DE EXERCÍCIOS ANTERIORES	0.01.00	220.000,00			
3.3.90.93	INDENIZAÇÕES E RESTITUIÇÕES	0.01.00	1.060.000,00			
4.0.00.00	DESPESAS DE CAPITAL	0.000.000				2.890.000,00
4.4.00.00	INVESTIMENTOS	0.000.000			40.000,00	
4.4.90.00	APLICAÇÕES DIRETAS	0.000.000		40.000,00		
4.4.90.51	OBRAS E INSTALAÇÕES	0.01.00	10.000,00			
4.4.90.52	EQUIPAMENTOS E MATERIAL PERMANENTE	0.01.00	30.000,00			
4.5.00.00	INVERSÕES FINANCEIRAS	0.000.000			150.000,00	
4.5.90.00	APLICAÇÕES DIRETAS	0.000.000		150.000,00		
4.5.90.61	AQUISIÇÃO DE IMÓVEIS	0.01.00	150.000,00			
4.6.00.00	AMORTIZAÇÃO DA DÍVIDA	0.000.000			2.700.000,00	
4.6.90.00	APLICAÇÕES DIRETAS	0.000.000		2.700.000,00		
4.6.90.71	PRINCIPAL DA DÍVIDA CONTRATUAL RESGATADA	0.01.00	2.700.000,00			
9.0.00.00	RESERVA DE CONTINGÊNCIA	0.000.000				400.000,00
9.9.00.00	RESERVA DE CONTINGÊNCIA	0.000.000			400.000,00	



PREFEITURA MUNICIPAL DE PAUDALHO

AV RAUL BANDEIRA, 21 - CNPJ:11097383/0001-84

Orçamento Programa - Exercício de 2021

Anexo 02

Page 5

Lei: 972, Data: 16/12/2020

NATUREZA DA DESPESA POR ORGÃO

PODER	02 PODER EXECUTIVO					
ORGÃO	03 SECRETARIA DE ADMINISTRAÇÃO E FINANÇAS					
Código	Especificação	F.R.	Elemento	Modalidade	Grupo	Categoria Econômica
9.9.99.00	A DEFINIR	0.000.000		400.000.00		
9.9.99.99	A CLASSIFICAR	0.01.00	400.000.00			
TOTAL						9.750.000,00



NATUREZA DA DESPESA POR ORGÃO

Código	Especificação	F.R.	Elemento	Modalidade	Grupo	Categoria Econômica
PODER	02 PODER EXECUTIVO					
ORGÃO	05 SECRETARIA DE EDUCAÇÃO					
3.0.00.00	DESPESAS CORRENTES	0.000.000				4.000,00
3.3.00.00	OUTRAS DESPESAS CORRENTES	0.000.000			4.000,00	
3.3.90.00	APLICAÇÕES DIRETAS	0.000.000		4.000,00		
3.3.90.30	MATERIAL DE CONSUMO	0.01.00	2.000.00			
3.3.90.39	OUTROS SERVIÇOS DE TERCEIROS - PESSOA JURÍDICA	0.01.00	2.000.00			
TOTAL						4.000,00

**PREFEITURA MUNICIPAL DE PAUDALHO**

AV RAUL BANDEIRA, 21 - CNPJ 11097383/0001-84

Orçamento Programa - Exercício de 2021

Anexo 02

Page 7

NATUREZA DA DESPESA POR ORGÃO

Lei: 972, Data: 16/12/2020

PODER ORGÃO						
02 PODER EXECUTIVO 06 SECRETARIA DE GOVERNO						
Código	Especificação	F.R.	Elemento	Modalidade	Grupo	Categoria Econômica
3.0.00.00	DESPESAS CORRENTES	0.000.000				1.721.000,00
3.1.00.00	PESSOAL E ENCARGOS SOCIAIS	0.000.000			1.030.000,00	
3.1.90.00	APLICAÇÕES DIRETAS	0.000.000		1.030.000,00		
3.1.90.11	VENCIMENTOS E VANTAGENS FIXAS - PESSOAL CIVIL	0.01.00	1.030.000,00			
3.3.00.00	OUTRAS DESPESAS CORRENTES	0.000.000			691.000,00	
3.3.90.00	APLICAÇÕES DIRETAS	0.000.000		691.000,00		
3.3.90.14	DIÁRIAS - CIVIL	0.01.00	1.000,00			
3.3.90.30	MATERIAL DE CONSUMO	0.01.00	20.000,00			
3.3.90.36	OUTROS SERVIÇOS DE TERCEIROS - PESSOA FÍSICA	0.01.00	20.000,00			
3.3.90.39	OUTROS SERVIÇOS DE TERCEIROS - PESSOA JURÍDICA	0.01.00	20.000,00			
3.3.90.93	INDENIZAÇÕES E RESTITUIÇÕES	0.01.00	630.000,00			
4.0.00.00	DESPESAS DE CAPITAL	0.000.000				10.000,00
4.4.00.00	INVESTIMENTOS	0.000.000			10.000,00	
4.4.90.00	APLICAÇÕES DIRETAS	0.000.000		10.000,00		
4.4.90.52	EQUIPAMENTOS E MATERIAL PERMANENTE	0.01.00	10.000,00			
TOTAL						1.731.000,00

**PREFEITURA MUNICIPAL DE PAUDALHO**

AV RAUL BANDEIRA, 21 - CNPJ:11097383/0001-84

Orçamento Programa - Exercício de 2021

Anexo 02

Page 8

Lei: 972, Data: 16/12/2020

NATUREZA DA DESPESA POR ORGÃO

PODER ORGÃO	02 PODER EXECUTIVO 07 SECRETARIA DE DESENVOLVIMENTO URBANO E AGRÁRIO					
Código	Especificação	F.R.	Elemento	Modalidade	Grupo	Categoria Económica
3.0.00.00	DESPESAS CORRENTES	0.000.000				12.909.000,00
3.1.00.00	PESSOAL E ENCARGOS SOCIAIS	0.000.000			4.100.000,00	
3.1.90.00	APLICAÇÕES DIRETAS	0.000.000		4.100.000,00		
3.1.90.04	CONTRATAÇÃO POR TEMPO DETERMINADO	0.01.00	1.700.000,00			
3.1.90.11	VENCIMENTOS E VANTAGENS FIXAS - PESSOAL CIVIL	0.01.00	2.400.000,00			
3.3.00.00	OUTRAS DESPESAS CORRENTES	0.000.000			8.809.000,00	
3.3.90.00	APLICAÇÕES DIRETAS	0.000.000		8.809.000,00		
3.3.90.14	DIÁRIAS - CIVIL	0.01.00	15.000,00			
3.3.90.30	MATERIAL DE CONSUMO	0.01.00	845.000,00			
3.3.90.36	OUTROS SERVIÇOS DE TERCEIROS - PESSOA FÍSICA	0.01.00	87.000,00			
3.3.90.39	OUTROS SERVIÇOS DE TERCEIROS - PESSOA JURÍDICA	0.01.00	6.532.000,00			
3.3.90.92	DESPESAS DE EXERCÍCIOS ANTERIORES	0.01.00	40.000,00			
3.3.90.93	INDENIZAÇÕES E RESTITUIÇÕES	0.01.00	1.290.000,00			
4.0.00.00	DESPESAS DE CAPITAL	0.000.000				7.655.000,00
4.4.00.00	INVESTIMENTOS	0.000.000			7.505.000,00	
4.4.90.00	APLICAÇÕES DIRETAS	0.000.000		7.505.000,00		
4.4.90.51	OBRAS E INSTALAÇÕES	0.01.00	1.405.000,00			
4.4.90.51	OBRAS E INSTALAÇÕES	1.05.81	6.050.000,00			
4.4.90.52	EQUIPAMENTOS E MATERIAL PERMANENTE	0.01.00	50.000,00			
4.5.00.00	INVERSÕES FINANCEIRAS	0.000.000			150.000,00	
4.5.90.00	APLICAÇÕES DIRETAS	0.000.000		150.000,00		
4.5.90.61	AQUISIÇÃO DE IMÓVEIS	0.01.00	150.000,00			
TOTAL						20.564.000,00



NATUREZA DA DESPESA POR ORGÃO

PODER ORGÃO		02 PODER EXECUTIVO 08 SECRETARIA DE SAÚDE				
Código	Especificação	F.R.	Elemento	Modalidade	Grupo	Categoria Econômica
3.0.00.00	DESPESAS CORRENTES	0.000.000				2.000,00
3.3.00.00	OUTRAS DESPESAS CORRENTES	0.000.000			2.000,00	
3.3.90.00	APLICAÇÕES DIRETAS	0.000.000		2.000,00		
3.3.90.36	OUTROS SERVIÇOS DE TERCEIROS - PESSOA FÍSICA	0.01.00	1.000.00			
3.3.90.39	OUTROS SERVIÇOS DE TERCEIROS - PESSOA JURÍDICA	0.01.00	1.000.00			
TOTAL						2.000,00



PREFEITURA MUNICIPAL DE PAUDALHO

AV RAUL BANDEIRA, 21 - CNPJ:11097383/0001-84

Orçamento Programa - Exercício de 2021

Anexo 02

Page 10

Lei: 972, Data: 16/12/2020

NATUREZA DA DESPESA POR ORGÃO

Código	Especificação	F.R.	Elemento	Modalidade	Grupo	Categoria Econômica
PODER	02 PODER EXECUTIVO					
ORGÃO	09 SECRETARIA DE DESENVOLVIMENTO E ASSISTÊNCIA SOCIAL					
3.0.00.00	DESPESAS CORRENTES	0.000.000				2.000,00
3.3.00.00	OUTRAS DESPESAS CORRENTES	0.000.000			2.000,00	
3.3.90.00	APLICAÇÕES DIRETAS	0.000.000		2.000,00		
3.3.90.14	DIÁRIAS - CIVIL	0.01.00	1.000,00			
3.3.90.39	OUTROS SERVIÇOS DE TERCEIROS - PESSOA JURÍDICA	0.01.00	1.000,00			
TOTAL						2.000,00

**PREFEITURA MUNICIPAL DE PAUDALHO**

AV RAUL BANDEIRA, 21 - CNPJ:11097383/0001-84

Orçamento Programa - Exercício de 2021

Anexo 02

Page 11

Lei: 972, Data: 16/12/2020

NATUREZA DA DESPESA POR ORGÃO

PODER ORGÃO	02 PODER EXECUTIVO 10 SECRETARIA DE CULTURA E TURISMO					
Código	Especificação	F.R.	Elemento	Modalidade	Grupo	Categoria Econômica
3.0.00.00	DESPESAS CORRENTES	0.000.000				2.662.000,00
3.1.00.00	PESSOAL E ENCARGOS SOCIAIS	0.000.000			320.000,00	
3.1.90.00	APLICAÇÕES DIRETAS	0.000.000		320.000,00		
3.1.90.11	VENCIMENTOS E VANTAGENS FIXAS - PESSOAL CIVIL	0.01.00	320.000,00			
3.3.00.00	OUTRAS DESPESAS CORRENTES	0.000.000			2.342.000,00	
3.3.50.00	TRANSFERÊNCIAS A INSTITUIÇÕES PRIVADAS SEM FINS LUCRATIVOS	0.000.000		50.000,00		
3.3.50.43	SUBVENÇÕES SOCIAIS	0.01.00	50.000,00			
3.3.90.00	APLICAÇÕES DIRETAS	0.000.000		2.292.000,00		
3.3.90.14	DIÁRIAS - CIVIL	0.01.00	1.000,00			
3.3.90.30	MATERIAL DE CONSUMO	0.01.00	26.000,00			
3.3.90.36	OUTROS SERVIÇOS DE TERCEIROS - PESSOA FÍSICA	0.01.00	154.000,00			
3.3.90.39	OUTROS SERVIÇOS DE TERCEIROS - PESSOA JURÍDICA	0.01.00	1.619.000,00			
3.3.90.48	OUTROS AUXÍLIOS FINANCEIROS A PESSOA FÍSICA	0.01.00	350.000,00			
3.3.90.82	DESPESAS DE EXERCÍCIOS ANTERIORES	0.01.00	2.000,00			
3.3.90.83	INDENIZAÇÕES E RESTITUIÇÕES	0.01.00	140.000,00			
4.0.00.00	DESPESAS DE CAPITAL	0.000.000				60.000,00
4.4.00.00	INVESTIMENTOS	0.000.000			60.000,00	
4.4.90.00	APLICAÇÕES DIRETAS	0.000.000		60.000,00		
4.4.90.52	EQUIPAMENTOS E MATERIAL PERMANENTE	0.01.00	60.000,00			
TOTAL						2.722.000,00

**PREFEITURA MUNICIPAL DE PAUDALHO**

AV RAUL BANDEIRA, 21 - CNPJ 11097383/0001-84

Orçamento Programa - Exercício de 2021

Anexo 02

Page 12

Lei: 972, Data: 16/12/2020

NATUREZA DA DESPESA POR ORGÃO

PODER ORGÃO		02 PODER EXECUTIVO 11 SECRETARIA ESPORTE, JUVENTUDE, LAZER E DES. ECONOMICO				
Código	Especificação	F.R.	Elemento	Modalidade	Grupo	Categoria Econômica
3.0.00.00	DESPESAS CORRENTES	0.000.000				86.000,00
3.3.00.00	OUTRAS DESPESAS CORRENTES	0.000.000			86.000,00	
3.3.50.00	TRANSFERÊNCIAS A INSTITUIÇÕES PRIVADAS SEM FINS LUCRATIVOS	0.000.000		10.000,00		
3.3.50.43	SUBVENÇÕES SOCIAIS	0.01.00	10.000,00			
3.3.90.00	APLICAÇÕES DIRETAS	0.000.000		76.000,00		
3.3.90.30	MATERIAL DE CONSUMO	0.01.00	17.000,00			
3.3.90.36	OUTROS SERVIÇOS DE TERCEIROS - PESSOA FÍSICA	0.01.00	22.000,00			
3.3.90.39	OUTROS SERVIÇOS DE TERCEIROS - PESSOA JURÍDICA	0.01.00	22.000,00			
3.3.90.93	INDENIZAÇÕES E RESTITUIÇÕES	0.01.00	15.000,00			
4.0.00.00	DESPESAS DE CAPITAL	0.000.000				570.000,00
4.4.00.00	INVESTIMENTOS	0.000.000			570.000,00	
4.4.90.00	APLICAÇÕES DIRETAS	0.000.000		570.000,00		
4.4.90.51	OBRAS E INSTALAÇÕES	0.01.00	140.000,00			
4.4.90.51	OBRAS E INSTALAÇÕES	1.05.51	460.000,00			
TOTAL						656.000,00



NATUREZA DA DESPESA POR ORGÃO

PODER ORGÃO	02 PODER EXECUTIVO 12 SECRETARIA EXECUDE AGRICULTURA, ABASTECIMENTO E MEIO AMBIENTE					
Código	Especificação	F.R.	Elemento	Modalidade	Grupo	Categoria Econômica
3.0.00.00	DESPESAS CORRENTES	0.000.000				176.000,00
3.1.00.00	PESSOAL E ENCARGOS SOCIAIS	0.000.000			4.000,00	
3.1.90.00	APLICAÇÕES DIRETAS	0.000.000		4.000,00		
3.1.90.04	CONTRATAÇÃO POR TEMPO DETERMINADO	0.01.00	2.000,00			
3.1.90.11	VENCIMENTOS E VANTAGENS FIXAS - PESSOAL CIVIL	0.01.00	2.000,00			
3.3.00.00	OUTRAS DESPESAS CORRENTES	0.000.000			172.000,00	
3.3.90.00	APLICAÇÕES DIRETAS	0.000.000		172.000,00		
3.3.90.14	DIÁRIAS - CIVIL	0.01.00	2.000,00			
3.3.90.30	MATERIAL DE CONSUMO	0.01.00	4.000,00			
3.3.90.32	MATERIAL BEM OU SERVIÇO PARA DISTRIBUIÇÃO GRATUITA	0.01.00	30.000,00			
3.3.90.36	OUTROS SERVIÇOS DE TERCEIROS - PESSOA FÍSICA	0.01.00	74.000,00			
3.3.90.39	OUTROS SERVIÇOS DE TERCEIROS - PESSOA JURÍDICA	0.01.00	62.000,00			
4.0.00.00	DESPESAS DE CAPITAL	0.000.000				965.000,00
4.4.00.00	INVESTIMENTOS	0.000.000			965.000,00	
4.4.90.00	APLICAÇÕES DIRETAS	0.000.000		965.000,00		
4.4.90.51	OBRAS E INSTALAÇÕES	0.01.00	250.000,00			
4.4.90.51	OBRAS E INSTALAÇÕES	1.05.61	100.000,00			
4.4.90.52	EQUIPAMENTOS E MATERIAL PERMANENTE	0.01.00	65.000,00			
4.4.90.52	EQUIPAMENTOS E MATERIAL PERMANENTE	1.05.61	550.000,00			
TOTAL						1.141.000,00

**PREFEITURA MUNICIPAL DE PAUDALHO**

AV RAUL BANDEIRA, 21 - CNPJ:11097383/0001-84

Orçamento Programa - Exercício de 2021

Anexo 02

Page 14

Lei: 972, Data: 16/12/2020

NATUREZA DA DESPESA POR ORGÃO

PODER ORGÃO	02 PODER EXECUTIVO 30 COMANAS					
Código	Especificação	F.R.	Elemento	Modalidade	Grupo	Categoria Econômica
3.0.00.00	DESPESAS CORRENTES	0.000.000				69.600,00
3.1.00.00	PESSOAL E ENCARGOS SOCIAIS	0.000.000			69.230,00	
3.1.90.00	APLICAÇÕES DIRETAS	0.000.000		69.230,00		
3.1.90.04	CONTRATAÇÃO POR TEMPO DETERMINADO	0.01.00	4.000,00			
3.1.90.11	VENCIMENTOS E VANTAGENS FIXAS - PESSOAL CIVIL	0.01.00	53.230,00			
3.1.90.13	OBRIGAÇÕES PATRONAIS	0.01.00	11.100,00			
3.1.90.92	DESPESAS DE EXERCÍCIOS ANTERIORES	0.01.00	800,00			
3.3.00.00	OUTRAS DESPESAS CORRENTES	0.000.000			20.370,00	
3.3.90.00	APLICAÇÕES DIRETAS	0.000.000		20.370,00		
3.3.90.14	DIÁRIAS - CIVIL	0.01.00	960,00			
3.3.90.30	MATERIAL DE CONSUMO	0.01.00	1.340,00			
3.3.90.31	PREMIAÇÕES CULTURAIS, ARTÍSTICAS, CIENTÍFICAS, DESPORTIVAS E	0.01.00	300,00			
3.3.90.33	PASSAGENS E DESPESAS COM LOCOMOÇÃO	0.01.00	1.620,00			
3.3.90.35	SERVIÇOS DE CONSULTORIA	0.01.00	2.290,00			
3.3.90.36	OUTROS SERVIÇOS DE TERCEIROS - PESSOA FÍSICA	0.01.00	2.870,00			
3.3.90.39	OUTROS SERVIÇOS DE TERCEIROS - PESSOA JURÍDICA	0.01.00	10.890,00			
3.3.90.92	DESPESAS DE EXERCÍCIOS ANTERIORES	0.01.00	100,00			
4.0.00.00	DESPESAS DE CAPITAL	0.000.000				26.400,00
4.4.00.00	INVESTIMENTOS	0.000.000			25.800,00	
4.4.90.00	APLICAÇÕES DIRETAS	0.000.000		25.800,00		
4.4.90.52	EQUIPAMENTOS E MATERIAL PERMANENTE	0.01.00	25.800,00			
4.5.00.00	AMORTIZAÇÃO DA DÍVIDA	0.000.000			600,00	
4.6.90.00	APLICAÇÕES DIRETAS	0.000.000		600,00		
4.6.90.71	PRINCIPAL DA DÍVIDA CONTRATUAL RESGATADA	0.01.00	600,00			
TOTAL						116.000,00

**PREFEITURA MUNICIPAL DE PAUDALHO**

AV RAUL BANDEIRA, 21 - CNPJ:11097383/0001-84

Orçamento Programa - Exercício de 2021

Anexo 02

Page 15

Lei: 972, Data: 16/12/2020

NATUREZA DA DESPESA POR ORGÃO

PODER ORGÃO	03 ENTIDADE SUPERVISIONADA 01 FUNDO MUNICIPAL DE SAÚDE					
Código	Especificação	F.R.	Elemento	Modalidade	Grupo	Categoria Econômica
3.0.90.00	DESPESAS CORRENTES	0.000.000				32.064.000,00
3.1.90.00	PESSOAL E ENCARGOS SOCIAIS	0.000.000			18.340.000,00	
3.1.90.00	APLICAÇÕES DIRETAS	0.000.000		18.340.000,00		
3.1.90.04	CONTRATAÇÃO POR TEMPO DETERMINADO	0.01.10	50.000,00			
3.1.90.04	CONTRATAÇÃO POR TEMPO DETERMINADO	0.01.10	850.000,00			
3.1.90.04	CONTRATAÇÃO POR TEMPO DETERMINADO	1.05.04	7.565.000,00			
3.1.90.11	VENCIMENTOS E VANTAGENS FIXAS - PESSOAL CIVIL	0.01.10	50.000,00			
3.1.90.11	VENCIMENTOS E VANTAGENS FIXAS - PESSOAL CIVIL	0.01.10	1.585.000,00			
3.1.90.11	VENCIMENTOS E VANTAGENS FIXAS - PESSOAL CIVIL	1.05.04	4.805.000,00			
3.1.90.13	OBRIGAÇÕES PATRONAIS	0.01.10	1.785.000,00			
3.1.90.13	OBRIGAÇÕES PATRONAIS	1.05.04	522.000,00			
3.1.90.13	OBRIGAÇÕES PATRONAIS	1.05.04	1.045.000,00			
3.1.90.91	SENTENÇAS JUDICIAIS	0.01.10	3.000,00			
3.3.00.00	OUTRAS DESPESAS CORRENTES	0.000.000			13.724.000,00	
3.3.50.00	TRANSFERÊNCIAS A INSTITUIÇÕES PRIVADAS SEM FINS LUCRATIVOS	0.000.000		50.000,00		
3.3.50.43	SUBVENÇÕES SOCIAIS	0.01.10	50.000,00			
3.3.90.00	APLICAÇÕES DIRETAS	0.000.000		13.674.000,00		
3.3.90.14	DIÁRIAS - CIVIL	0.01.10	4.000,00			
3.3.90.14	DIÁRIAS - CIVIL	0.01.10	30.000,00			
3.3.90.14	DIÁRIAS - CIVIL	1.05.04	2.000,00			
3.3.90.30	MATERIAL DE CONSUMO	0.01.10	3.514.000,00			
3.3.90.30	MATERIAL DE CONSUMO	1.05.04	90.000,00			
3.3.90.30	MATERIAL DE CONSUMO	1.05.04	535.000,00			
3.3.90.30	MATERIAL DE CONSUMO	2.02.26	50.000,00			
3.3.90.32	MATERIAL, BEM OU SERVIÇO PARA DISTRIBUIÇÃO GRATUITA	0.01.10	195.000,00			
3.3.90.32	MATERIAL, BEM OU SERVIÇO PARA DISTRIBUIÇÃO GRATUITA	1.05.04	280.000,00			
3.3.90.32	MATERIAL, BEM OU SERVIÇO PARA DISTRIBUIÇÃO GRATUITA	2.02.26	100.000,00			
3.3.90.36	OUTROS SERVIÇOS DE TERCEIROS - PESSOA FÍSICA	0.01.10	296.000,00			
3.3.90.36	OUTROS SERVIÇOS DE TERCEIROS - PESSOA FÍSICA	1.05.04	37.000,00			
3.3.90.36	OUTROS SERVIÇOS DE TERCEIROS - PESSOA FÍSICA	1.05.04	250.000,00			
3.3.90.39	OUTROS SERVIÇOS DE TERCEIROS - PESSOA JURÍDICA	0.01.10	1.611.000,00			
3.3.90.39	OUTROS SERVIÇOS DE TERCEIROS - PESSOA JURÍDICA	1.05.04	30.000,00			
3.3.90.39	OUTROS SERVIÇOS DE TERCEIROS - PESSOA JURÍDICA	1.05.04	1.907.000,00			
3.3.90.47	OBRIGAÇÕES TRIBUTÁRIAS E CONTRIBUTIVAS	0.01.10	20.000,00			
3.3.90.91	SENTENÇAS JUDICIAIS	0.01.10	3.000,00			
3.3.90.92	DESPESAS DE EXERCÍCIOS ANTERIORES	0.01.10	80.000,00			
3.3.90.93	INDENIZAÇÕES E RESTITUIÇÕES	0.01.10	210.000,00			
3.3.90.93	INDENIZAÇÕES E RESTITUIÇÕES	0.01.10	945.000,00			
3.3.90.93	INDENIZAÇÕES E RESTITUIÇÕES	1.05.04	3.505.000,00			

**PREFEITURA MUNICIPAL DE PAUDALHO**

AV RAUL BANDEIRA, 21 - CNPJ:11097383/0001-84

Orçamento Programa - Exercício de 2021

Anexo 02

Page 16

Lei: 972, Data: 16/12/2020

NATUREZA DA DESPESA POR ORGÃO

PODER ORGÃO	03 ENTIDADE SUPERVISIONADA 01 FUNDO MUNICIPAL DE SAÚDE					
Código	Especificação	F.R.	Elemento	Modalidade	Grupo	Categoria Econômica
4.0.00.00	DESPESAS DE CAPITAL	0,000,000				5.985.000,00
4.4.00.00	INVESTIMENTOS	0,000,000			5.960.000,00	
4.4.90.00	APLICAÇÕES DIRETAS	0,000,000		5.980.000,00		
4.4.90.51	OBRAS E INSTALAÇÕES	0,01,10	20.000,00			
4.4.90.51	OBRAS E INSTALAÇÕES	0,01,10	340.000,00			
4.4.90.51	OBRAS E INSTALAÇÕES	1,05,34	810.000,00			
4.4.90.51	OBRAS E INSTALAÇÕES	1,05,84	2.500.000,00			
4.4.90.52	EQUIPAMENTOS E MATERIAL PERMANENTE	0,01,10	10.000,00			
4.4.90.52	EQUIPAMENTOS E MATERIAL PERMANENTE	0,01,10	960.000,00			
4.4.90.52	EQUIPAMENTOS E MATERIAL PERMANENTE	1,05,34	125.000,00			
4.4.90.52	EQUIPAMENTOS E MATERIAL PERMANENTE	1,05,34	1.785.000,00			
4.6.00.00	AMORTIZAÇÃO DA DÍVIDA	0,000,000			25.000,00	
4.6.90.00	APLICAÇÕES DIRETAS	0,000,000		25.000,00		
4.6.90.71	PRINCIPAL DA DÍVIDA CONTRATUAL RESGATADA	0,01,10	25.000,00			
TOTAL						38.049.000,00

**PREFEITURA MUNICIPAL DE PAUDALHO**

AV RAUL BANDEIRA, 21 - CNPJ:11097383/0001-84

Orçamento Programa - Exercício de 2021

Anexo 02

Page 17

NATUREZA DA DESPESA POR ORGÃO

Lei: 972, Data: 16/12/2020

PODER ORGÃO	03 ENTIDADE SUPERVISIONADA 02 FUNDO MUNICIPAL DE ASSISTÊNCIA SOCIAL					
Código	Especificação	F.R.	Elemento	Modalidade	Grupo	Categoria Econômica
3.0.00.00	DESPESAS CORRENTES	0.000.000				5.003.000,00
3.1.00.00	PESSOAL E ENCARGOS SOCIAIS	0.000.000			2.164.000,00	
3.1.90.00	APLICAÇÕES DIRETAS	0.000.000		2.164.000,00		
3.1.90.04	CONTRATAÇÃO POR TEMPO DETERMINADO	0.01.07	381.000,00			
3.1.90.04	CONTRATAÇÃO POR TEMPO DETERMINADO	1.05.05	250.000,00			
3.1.90.04	CONTRATAÇÃO POR TEMPO DETERMINADO	1.05.05	347.000,00			
3.1.90.11	VENCIMENTOS E VANTAGENS FIXAS - PESSOAL CIVIL	0.01.07	570.000,00			
3.1.90.11	VENCIMENTOS E VANTAGENS FIXAS - PESSOAL CIVIL	1.05.05	255.000,00			
3.1.90.13	OBRIGAÇÕES PATRONAIS	0.01.07	165.000,00			
3.1.90.13	OBRIGAÇÕES PATRONAIS	1.05.05	40.000,00			
3.1.90.13	OBRIGAÇÕES PATRONAIS	1.05.05	154.000,00			
3.1.90.91	SENTENÇAS JUDICIAIS	0.01.07	2.000,00			
3.3.00.00	OUTRAS DESPESAS CORRENTES	0.000.000			2.830.000,00	
3.3.50.00	TRANSFERÊNCIAS A INSTITUIÇÕES PRIVADAS SEM FINS LUCRATIVOS	0.000.000		320.000,00		
3.3.50.43	SUBVENÇÕES SOCIAIS	0.01.07	320.000,00			
3.3.90.00	APLICAÇÕES DIRETAS	0.000.000		2.510.000,00		
3.3.90.14	DIÁRIAS - CIVIL	0.01.07	1.000,00			
3.3.90.14	DIÁRIAS - CIVIL	0.01.07	4.000,00			
3.3.90.14	DIÁRIAS - CIVIL	0.01.07	10.000,00			
3.3.90.30	MATERIAL DE CONSUMO	0.01.07	2.000,00			
3.3.90.30	MATERIAL DE CONSUMO	0.01.07	307.000,00			
3.3.90.30	MATERIAL DE CONSUMO	1.05.05	81.000,00			
3.3.90.30	MATERIAL DE CONSUMO	2.02.15	7.000,00			
3.3.90.32	MATERIAL, BEM OU SERVIÇO PARA DISTRIBUIÇÃO GRATUITA	0.01.07	430.000,00			
3.3.90.33	PASSAGENS E DESPESAS COM LOCOMOÇÃO	0.01.07	2.000,00			
3.3.90.36	OUTROS SERVIÇOS DE TERCEIROS - PESSOA FÍSICA	0.01.07	7.000,00			
3.3.90.36	OUTROS SERVIÇOS DE TERCEIROS - PESSOA FÍSICA	0.01.07	25.000,00			
3.3.90.36	OUTROS SERVIÇOS DE TERCEIROS - PESSOA FÍSICA	0.01.07	99.000,00			
3.3.90.36	OUTROS SERVIÇOS DE TERCEIROS - PESSOA FÍSICA	1.05.05	30.000,00			
3.3.90.36	OUTROS SERVIÇOS DE TERCEIROS - PESSOA FÍSICA	1.05.05	36.000,00			
3.3.90.36	OUTROS SERVIÇOS DE TERCEIROS - PESSOA FÍSICA	2.02.15	6.000,00			
3.3.90.39	OUTROS SERVIÇOS DE TERCEIROS - PESSOA JURÍDICA	0.01.07	7.000,00			
3.3.90.39	OUTROS SERVIÇOS DE TERCEIROS - PESSOA JURÍDICA	0.01.07	327.000,00			
3.3.90.39	OUTROS SERVIÇOS DE TERCEIROS - PESSOA JURÍDICA	1.05.05	125.000,00			
3.3.90.39	OUTROS SERVIÇOS DE TERCEIROS - PESSOA JURÍDICA	2.02.15	14.000,00			
3.3.90.48	OUTROS AUXÍLIOS FINANCEIROS A PESSOA FÍSICA	0.01.07	320.000,00			
3.3.90.92	DESPESAS DE EXERCÍCIOS ANTERIORES	0.01.07	10.000,00			
3.3.90.93	INDENIZAÇÕES E RESTITUIÇÕES	0.01.07	393.000,00			
3.3.90.93	INDENIZAÇÕES E RESTITUIÇÕES	1.05.05	40.000,00			

**PREFEITURA MUNICIPAL DE PAUDALHO**

AV RAUL BANDEIRA, 21 - CNPJ:11097383/0001-84

Orçamento Programa - Exercício de 2021

Anexo 02

Page 18

Lei: 972, Data: 16/12/2020

NATUREZA DA DESPESA POR ORGÃO

PODER ORGÃO		03 ENTIDADE SUPERVISIONADA				
		02 FUNDO MUNICIPAL DE ASSISTÊNCIA SOCIAL				
Código	Especificação	F.R.	Elemento	Modalidade	Grupo	Categoria Econômica
3.3.90.93	INDENIZAÇÕES E RESTITUIÇÕES	1.05.05	156.000,00			
4.0.00.00	DESPESAS DE CAPITAL	0.000.000				500.000,00
4.4.00.00	INVESTIMENTOS	0.000.000			460.000,00	
4.4.80.00	APLICAÇÕES DIRETAS	0.000.000		460.000,00		
4.4.80.51	OBRAS E INSTALAÇÕES	0.01.07	250.000,00			
4.4.90.52	EQUIPAMENTOS E MATERIAL PERMANENTE	0.01.07	200.000,00			
4.4.90.52	EQUIPAMENTOS E MATERIAL PERMANENTE	2.02.15	10.000,00			
4.5.00.00	INVERSÕES FINANCEIRAS	0.000.000			40.000,00	
4.5.90.00	APLICAÇÕES DIRETAS	0.000.000		40.000,00		
4.5.90.61	AQUISIÇÃO DE IMÓVEIS	0.01.07	20.000,00			
4.5.90.61	AQUISIÇÃO DE IMÓVEIS	1.05.05	20.000,00			
TOTAL						5.503.000,00

**PREFEITURA MUNICIPAL DE PAUDALHO**

AV RAUL BANDEIRA, 21 - CNPJ:11097383/0001-84

Orçamento Programa - Exercício de 2021

Anexo 02

Page 19

Lei: 972, Data: 16/12/2020

NATUREZA DA DESPESA POR ORGÃO

PODER ORGÃO	03 ENTIDADE SUPERVISIONADA 03 FUNDO MUNICIPAL DE EDUCAÇÃO					
Código	Especificação	F.R.	Elemento	Modalidade	Grupo	Categoria Econômica
3.0.00.00	DESPESAS CORRENTES	0.000.000				40.495.000,00
3.1.00.00	PESSOAL E ENCARGOS SOCIAIS	0.000.000			28.288.000,00	
3.1.90.00	APLICAÇÕES DIRETAS	0.000.000		28.288.000,00		
3.1.90.04	CONTRATAÇÃO POR TEMPO DETERMINADO	0.01.08	34.000,00			
3.1.90.04	CONTRATAÇÃO POR TEMPO DETERMINADO	1.05.09	4.960.000,00			
3.1.90.11	VENCIMENTOS E VANTAGENS FIXAS - PESSOAL CIVIL	0.01.08	854.000,00			
3.1.90.11	VENCIMENTOS E VANTAGENS FIXAS - PESSOAL CIVIL	1.05.09	17.298.000,00			
3.1.90.13	OBRIGAÇÕES PATRONAIS	0.01.08	162.000,00			
3.1.90.13	OBRIGAÇÕES PATRONAIS	1.05.09	4.960.000,00			
3.1.90.91	SENTENÇAS JUDICIAIS	0.01.08	20.000,00			
3.3.00.00	OUTRAS DESPESAS CORRENTES	0.000.000			12.207.000,00	
3.3.50.00	TRANSFERÊNCIAS A INSTITUIÇÕES PRIVADAS SEM FINS LUCRATIVOS	0.000.000		50.000,00		
3.3.50.43	SUBVENÇÕES SOCIAIS	0.01.08	50.000,00			
3.3.90.00	APLICAÇÕES DIRETAS	0.000.000		12.157.000,00		
3.3.90.14	DIÁRIAS - CIVIL	0.01.08	13.000,00			
3.3.90.18	AUXÍLIO FINANCEIRO A ESTUDANTES	0.01.08	20.000,00			
3.3.90.30	MATERIAL DE CONSUMO	0.01.08	640.000,00			
3.3.90.30	MATERIAL DE CONSUMO	1.05.09	355.000,00			
3.3.90.30	MATERIAL DE CONSUMO	1.05.14	800.000,00			
3.3.90.30	MATERIAL DE CONSUMO	1.05.16	2.000,00			
3.3.90.30	MATERIAL DE CONSUMO	1.05.21	680.000,00			
3.3.90.32	MATERIAL BEM OU SERVIÇO PARA DISTRIBUIÇÃO GRATUITA	0.01.08	370.000,00			
3.3.90.32	MATERIAL BEM OU SERVIÇO PARA DISTRIBUIÇÃO GRATUITA	1.05.09	20.000,00			
3.3.90.36	OUTROS SERVIÇOS DE TERCEIROS - PESSOA FÍSICA	0.01.08	312.000,00			
3.3.90.36	OUTROS SERVIÇOS DE TERCEIROS - PESSOA FÍSICA	1.05.09	3.000,00			
3.3.90.36	OUTROS SERVIÇOS DE TERCEIROS - PESSOA FÍSICA	1.05.16	1.000,00			
3.3.90.39	OUTROS SERVIÇOS DE TERCEIROS - PESSOA JURÍDICA	0.01.08	1.815.000,00			
3.3.90.39	OUTROS SERVIÇOS DE TERCEIROS - PESSOA JURÍDICA	1.05.09	1.553.000,00			
3.3.90.39	OUTROS SERVIÇOS DE TERCEIROS - PESSOA JURÍDICA	1.05.16	1.000,00			
3.3.90.39	OUTROS SERVIÇOS DE TERCEIROS - PESSOA JURÍDICA	1.05.17	395.000,00			
3.3.90.39	OUTROS SERVIÇOS DE TERCEIROS - PESSOA JURÍDICA	1.05.21	450.000,00			
3.3.90.39	OUTROS SERVIÇOS DE TERCEIROS - PESSOA JURÍDICA	2.02.03	710.000,00			
3.3.90.92	DESPESAS DE EXERCÍCIOS ANTERIORES	0.01.08	85.000,00			
3.3.90.93	INDENIZAÇÕES E RESTITUIÇÕES	0.01.08	487.000,00			
3.3.90.93	INDENIZAÇÕES E RESTITUIÇÕES	1.05.09	3.445.000,00			
4.0.00.00	DESPESAS DE CAPITAL	0.000.000				17.099.000,00
4.4.00.00	INVESTIMENTOS	0.000.000			16.319.000,00	
4.4.90.00	APLICAÇÕES DIRETAS	0.000.000		16.319.000,00		
4.4.90.51	OBRAS E INSTALAÇÕES	0.01.08	500.000,00			

**PREFEITURA MUNICIPAL DE PAUDALHO**

AV RAUL BANDEIRA, 21 - CNPJ:11097383/0001-84

Orçamento Programa - Exercício de 2021

Anexo 02

Page 20

Lei: 972, Data: 16/12/2020

NATUREZA DA DESPESA POR ORGÃO

PODER ORGÃO	03 ENTIDADE SUPERVISIONADA 03 FUNDO MUNICIPAL DE EDUCAÇÃO					
Código	Especificação	F.R.	Elemento	Modalidade	Grupo	Categoria Econômica
4.4.90.51	OBRAS E INSTALAÇÕES	0.01.08	4.380.000,00			
4.4.90.51	OBRAS E INSTALAÇÕES	1.05.09	830.000,00			
4.4.90.51	OBRAS E INSTALAÇÕES	1.05.21	300.000,00			
4.4.90.51	OBRAS E INSTALAÇÕES	1.05.85	824.000,00			
4.4.90.51	OBRAS E INSTALAÇÕES	1.05.85	5.845.000,00			
4.4.90.52	EQUIPAMENTOS E MATERIAL PERMANENTE	0.01.00	73.000,00			
4.4.90.52	EQUIPAMENTOS E MATERIAL PERMANENTE	0.01.08	1.090.000,00			
4.4.90.52	EQUIPAMENTOS E MATERIAL PERMANENTE	1.05.08	30.000,00			
4.4.90.52	EQUIPAMENTOS E MATERIAL PERMANENTE	1.05.09	100.000,00			
4.4.90.52	EQUIPAMENTOS E MATERIAL PERMANENTE	1.05.09	300.000,00			
4.4.90.52	EQUIPAMENTOS E MATERIAL PERMANENTE	1.05.21	80.000,00			
4.4.90.52	EQUIPAMENTOS E MATERIAL PERMANENTE	1.05.85	1.867.000,00			
4.5.00.00	INVERSÕES FINANCEIRAS	0.000.000			280.000,00	
4.5.90.00	APLICAÇÕES DIRETAS	0.000.000		280.000,00		
4.5.90.61	AQUISIÇÃO DE IMÓVEIS	0.01.08	100.000,00			
4.5.90.61	AQUISIÇÃO DE IMÓVEIS	0.01.10	50.000,00			
4.5.90.61	AQUISIÇÃO DE IMÓVEIS	1.05.08	30.000,00			
4.5.90.61	AQUISIÇÃO DE IMÓVEIS	1.05.08	100.000,00			
4.6.00.00	AMORTIZAÇÃO DA DÍVIDA	0.000.000			500.000,00	
4.6.90.00	APLICAÇÕES DIRETAS	0.000.000		500.000,00		
4.6.90.71	PRINCIPAL DA DÍVIDA CONTRATUAL RESGATADA	1.05.09	500.000,00			
TOTAL						57.594.000,00

**PREFEITURA MUNICIPAL DE PAUDALHO**

AV RAUL BANDEIRA, 21 - CNPJ: 11097383/0001-84

Orçamento Programa - Exercício de 2021

Anexo 02

Page 21

Lei: 972, Data: 16/12/2020

NATUREZA DA DESPESA POR ORGÃO

PODER ORGÃO	03 ENTIDADE SUPERVISIONADA 04 FUNDO MUNICIPAL DO DIREITO DA CRIANÇA E DO ADOLESCENTE					
Código	Especificação	F.R.	Elemento	Modalidade	Grupo	Categoria Económica
3.0.00.00	DESPESAS CORRENTES	0.000.000				23.000,00
3.1.00.00	PESSOAL E ENCARGOS SOCIAIS	0.000.000			1.000,00	
3.1.90.00	APLICAÇÕES DIRETAS	0.000.000		1.000,00		
3.1.90.04	CONTRATAÇÃO POR TEMPO DETERMINADO	0.01.22	1.000,00			
3.3.00.00	OUTRAS DESPESAS CORRENTES	0.000.000			22.000,00	
3.3.50.00	TRANSFERÊNCIAS A INSTITUIÇÕES PRIVADAS SEM FINS LUCRATIVOS	0.000.000		10.000,00		
3.3.50.43	SUBVENÇÕES SOCIAIS	0.01.22	10.000,00			
3.3.90.00	APLICAÇÕES DIRETAS	0.000.000		12.000,00		
3.3.90.14	DIÁRIAS - CML	0.01.22	1.000,00			
3.3.90.14	DIÁRIAS - CIVIL	0.01.22	2.000,00			
3.3.90.30	MATERIAL DE CONSUMO	0.01.22	2.000,00			
3.3.90.36	OUTROS SERVIÇOS DE TERCEIROS - PESSOA FÍSICA	0.01.22	3.000,00			
3.3.90.39	OUTROS SERVIÇOS DE TERCEIROS - PESSOA JURÍDICA	0.01.22	4.000,00			
4.0.00.00	DESPESAS DE CAPITAL	0.000.000				20.000,00
4.4.00.00	INVESTIMENTOS	0.000.000			20.000,00	
4.4.90.00	APLICAÇÕES DIRETAS	0.000.000		20.000,00		
4.4.90.52	EQUIPAMENTOS E MATERIAL PERMANENTE	0.01.22	20.000,00			
TOTAL						43.000,00



PREFEITURA MUNICIPAL DE PAUDALHO
AV RAUL BANDEIRA, 21 - CNPJ 11097383/0001-84

Orçamento Programa - Exercício de 2021
Anexo 02
Page 22

NATUREZA DA DESPESA POR ORGÃO

Lei: 972, Data: 16/12/2020

PODER ORGÃO		03 ENTIDADE SUPERVISIONADA 05 FUNDO DE DESENVOLVIMENTO MUNICIPAL				
Código	Especificação	F.R.	Elemento	Modalidade	Grupo	Categoria Econômica
4.0.00.00	DESPESAS DE CAPITAL	0.000.000				1.182.000,00
4.4.00.00	INVESTIMENTOS	0.000.000			1.182.000,00	
4.4.90.00	APLICAÇÕES DIRETAS	0.000.000		1.182.000,00		
4.4.90.51	OBRAS E INSTALAÇÕES	0.01.24	222.000,00			
4.4.90.51	OBRAS E INSTALAÇÕES	2.02.24	960.000,00			
TOTAL						1.182.000,00

**PREFEITURA MUNICIPAL DE PAUDALHO**

AV RAUL BANDEIRA, 21 - CNPJ:11097383/0001-84

Orçamento Programa - Exercício de 2021

Anexo 02

Page 23

Lei: 972, Data: 16/12/2020

NATUREZA DA DESPESA POR ORGÃO

PODER ORGÃO	04 AUTARQUIAS 01 AUTARQUIA MUNICIPAIS					
Código	Especificação	F.R.	Elemento	Modalidade	Grupo	Categoria Econômica
3.0.00.00	DESPESAS CORRENTES	0.000.000				667.000,00
3.1.00.00	PESSOAL E ENCARGOS SOCIAIS	0.000.000			410.000,00	
3.1.90.00	APLICAÇÕES DIRETAS	0.000.000		410.000,00		
3.1.90.11	VENCIMENTOS E VANTAGENS FIXAS - PESSOAL CIVIL	0.01.27	350.000,00			
3.1.90.13	OBRIGAÇÕES PATRONAIS	0.01.27	50.000,00			
3.3.00.00	OUTRAS DESPESAS CORRENTES	0.000.000			257.000,00	
3.3.90.00	APLICAÇÕES DIRETAS	0.000.000		257.000,00		
3.3.90.14	DIÁRIAS - CIVIL	0.01.27	2.000,00			
3.3.90.30	MATERIAL DE CONSUMO	0.01.27	10.000,00			
3.3.90.36	OUTROS SERVIÇOS DE TERCEIROS - PESSOA FÍSICA	0.01.27	25.000,00			
3.3.90.39	OUTROS SERVIÇOS DE TERCEIROS - PESSOA JURÍDICA	0.01.27	10.000,00			
3.3.90.93	INDENIZAÇÕES E RESTITUIÇÕES	0.01.27	210.000,00			
4.0.00.00	DESPESAS DE CAPITAL	0.000.000				10.000,00
4.4.00.00	INVESTIMENTOS	0.000.000			10.000,00	
4.4.90.00	APLICAÇÕES DIRETAS	0.000.000		10.000,00		
4.4.90.52	EQUIPAMENTOS E MATERIAL PERMANENTE	0.01.27	10.000,00			
TOTAL						677.000,00

TOTAL GERAL**147.000.000,00**

**PREFEITURA MUNICIPAL DE PAUDALHO**

AV RAUL BANDEIRA, 21 - CNPJ:11097383/0001-84

Orçamento Programa - Exercício de 2021

NATUREZA DA DESPESA POR ORGÃO E UNIDADE

Anexo 02

Page 1

Lei: 972, Data: 16/12/2020

PODER		01 PODER LEGISLATIVO				
ORGÃO		01 CORPO DELIBERATIVO DA SECRETARIA				
UNIDADE		00 CORPO DELIBERATIVO DA SECRETARIA				
Código	Especificação	F.R.	Elemento	Modalidade	Grupo	Categoria Econômica
3.0.00.00	DESPESAS CORRENTES	0.000.000				4.191.000,00
3.1.00.00	PESSOAL E ENCARGOS SOCIAIS	0.000.000			2.940.000,00	
3.1.90.00	APLICAÇÕES DIRETAS	0.000.000		2.940.000,00		
3.1.90.11	VENCIMENTOS E VANTAGENS FIXAS - PESSOAL CIVIL	0.01.00	2.420.000,00			
3.1.90.13	OBRIGAÇÕES PATRONAIS	0.01.00	500.000,00			
3.1.90.91	SENTENÇAS JUDICIAIS	0.01.00	20.000,00			
3.3.00.00	OUTRAS DESPESAS CORRENTES	0.000.000			1.251.000,00	
3.3.90.00	APLICAÇÕES DIRETAS	0.000.000		1.251.000,00		
3.3.90.14	DIÁRIAS - CIVIL	0.01.00	75.000,00			
3.3.90.30	MATERIAL DE CONSUMO	0.01.00	50.000,00			
3.3.90.33	PASSAGENS E DESPESAS COM LOCOMOÇÃO	0.01.00	5.000,00			
3.3.90.35	OUTROS SERVIÇOS DE TERCEIROS - PESSOA FÍSICA	0.01.00	20.000,00			
3.3.90.39	OUTROS SERVIÇOS DE TERCEIROS - PESSOA JURÍDICA	0.01.00	250.000,00			
3.3.90.92	DESPESAS DE EXERCÍCIOS ANTERIORES	0.01.00	1.000,00			
3.3.90.93	INDENIZAÇÕES E RESTITUIÇÕES	0.01.00	850.000,00			
4.0.00.00	DESPESAS DE CAPITAL	0.000.000				150.000,00
4.4.00.00	INVESTIMENTOS	0.000.000			150.000,00	
4.4.90.00	APLICAÇÕES DIRETAS	0.000.000		150.000,00		
4.4.90.51	OBRAS E INSTALAÇÕES	0.01.00	100.000,00			
4.4.90.52	EQUIPAMENTOS E MATERIAL PERMANENTE	0.01.00	50.000,00			
TOTAL						4.341.000,00

**PREFEITURA MUNICIPAL DE PAUDALHO**

AV RAUL BANDEIRA, 21 - CNPJ:11097383/0001-84

Orçamento Programa - Exercício de 2021

NATUREZA DA DESPESA POR ORGÃO E UNIDADEAnexo 02
Page 2

Lei: 972, Data: 16/12/2020

PODER 02 PODER EXECUTIVO						
ORGÃO 01 SECRETARIA MUNICIPAL DA CHEFIA DO GABINETE						
UNIDADE 01 SECRETARIA DA CHEFIA DO GABINETE						
Código	Especificação	F.R.	Elemento	Modalidade	Grupo	Categoria Econômica
3.0.00.00	DESPESAS CORRENTES	0.000.000				1.542.000,00
3.1.00.00	PESSOAL E ENCARGOS SOCIAIS	0.000.000			1.120.000,00	
3.1.90.00	APLICAÇÕES DIRETAS	0.000.000		1.120.000,00		
3.1.90.04	CONTRATAÇÃO POR TEMPO DETERMINADO	0.01.00	20.000,00			
3.1.90.11	VENCIMENTOS E VANTAGENS FIXAS - PESSOAL CIVIL	0.01.00	1.100.000,00			
3.3.00.00	OUTRAS DESPESAS CORRENTES	0.000.000			422.000,00	
3.3.80.00	APLICAÇÕES DIRETAS	0.000.000		422.000,00		
3.3.90.14	DIÁRIAS - CIVIL	0.01.00	15.000,00			
3.3.90.30	MATERIAL DE CONSUMO	0.01.00	5.000,00			
3.3.90.36	OUTROS SERVIÇOS DE TERCEIROS - PESSOA FÍSICA	0.01.00	2.000,00			
3.3.90.39	OUTROS SERVIÇOS DE TERCEIROS - PESSOA JURÍDICA	0.01.00	80.000,00			
3.3.90.82	DESPESAS DE EXERCÍCIOS ANTERIORES	0.01.00	20.000,00			
3.3.90.93	INDENIZAÇÕES E RESTITUIÇÕES	0.01.00	300.000,00			
4.0.00.00	DESPESAS DE CAPITAL	0.000.000				10.000,00
4.4.00.00	INVESTIMENTOS	0.000.000			10.000,00	
4.4.90.00	APLICAÇÕES DIRETAS	0.000.000		10.000,00		
4.4.90.52	EQUIPAMENTOS E MATERIAL PERMANENTE	0.01.00	10.000,00			
TOTAL						1.552.000,00

**PREFEITURA MUNICIPAL DE PAUDALHO**

AV RAUL BANDEIRA, 21 - CNPJ:11097383/0001-84

Orçamento Programa - Exercício de 2021

NATUREZA DA DESPESA POR ORGÃO E UNIDADE

Anexo 02

Page 3

Lei: 972, Data: 16/12/2020

PODER		02 PODER EXECUTIVO				
ORGÃO		01 SECRETARIA MUNICIPAL DA CHEFIA DO GABINETE				
UNIDADE		04 CONTROLADORIA GERAL DO MUNICÍPIO				
Código	Especificação	F.R.	Elemento	Modalidade	Grupo	Categoria Econômica
3.0.00.00	DESPESAS CORRENTES	0.000.000				262.000,00
3.1.00.00	PESSOAL E ENCARGOS SOCIAIS	0.000.000			215.000,00	
3.1.90.00	APLICAÇÕES DIRETAS	0.000.000		215.000,00		
3.1.90.11	VENCIMENTOS E VANTAGENS FIXAS - PESSOAL CIVIL	0.01.00	215.000,00			
3.3.00.00	OUTRAS DESPESAS CORRENTES	0.000.000			47.000,00	
3.3.90.00	APLICAÇÕES DIRETAS	0.000.000		47.000,00		
3.3.90.14	DIÁRIAS - CIVIL	0.01.00	2.000,00			
3.3.90.39	OUTROS SERVIÇOS DE TERCEIROS - PESSOA JURÍDICA	0.01.00	5.000,00			
3.3.90.93	INDENIZAÇÕES E RESTITUIÇÕES	0.01.00	40.000,00			
TOTAL						262.000,00

**PREFEITURA MUNICIPAL DE PAUDALHO**

AV RAUL BANDEIRA, 21 - CNPJ:11097383/0001-84

Orçamento Programa - Exercício de 2021

NATUREZA DA DESPESA POR ORGÃO E UNIDADE

Anexo 02

Page 4

Lei: 972, Data: 16/12/2020

Código	Especificação	F.R.	Elemento	Modalidade	Grupo	Categoria Económica
02	PODER EXECUTIVO					
01	SECRETARIA MUNICIPAL DA CHEFIA DO GABINETE					
05	CODENADORIA ESPECIAL DA MULHER					
3.0.00.00	DESPESAS CORRENTES	0.000.000				34.000,00
3.1.00.00	PESSOAL E ENCARGOS SOCIAIS	0.000.000			30.000,00	
3.1.90.00	APLICAÇÕES DIRETAS	0.000.000		30.000,00		
3.1.90.11	VENCIMENTOS E VANTAGENS FIXAS - PESSOAL CIVIL	0.01.00	30.000,00			
3.3.00.00	OUTRAS DESPESAS CORRENTES	0.000.000			4.000,00	
3.3.90.00	APLICAÇÕES DIRETAS	0.000.000		4.000,00		
3.3.90.14	DIÁRIAS - CIVIL	0.01.00	2.000,00			
3.3.90.93	INDENIZAÇÕES E RESTITUIÇÕES	0.01.00	2.000,00			
TOTAL						34.000,00

**PREFEITURA MUNICIPAL DE PAUDALHO**

AV RAUL BANDEIRA, 21 - CNPJ:11097383/0001-84

Orçamento Programa - Exercício de 2021

NATUREZA DA DESPESA POR ORGÃO E UNIDADE

Anexo 02

Page 5

Lei: 972, Data: 16/12/2020

Código	Especificação	F.R.	Elemento	Modalidade	Grupo	Categoria Econômica
3.0.00.00	DESPESAS CORRENTES	0.000.000				234.000,00
3.1.00.00	PESSOAL E ENCARGOS SOCIAIS	0.000.000			165.000,00	
3.1.90.00	APLICAÇÕES DIRETAS	0.000.000		165.000,00		
3.1.90.04	CONTRATAÇÃO POR TEMPO DETERMINADO	0.01.00	20.000,00			
3.1.90.11	VENCIMENTOS E VANTAGENS FIXAS - PESSOAL CIVIL	0.01.00	145.000,00			
3.3.00.00	OUTRAS DESPESAS CORRENTES	0.000.000			69.000,00	
3.3.90.00	APLICAÇÕES DIRETAS	0.000.000		69.000,00		
3.3.90.14	DIÁRIAS - CIVIL	0.01.00	6.000,00			
3.3.90.30	MATERIAL DE CONSUMO	0.01.00	10.000,00			
3.3.90.36	OUTROS SERVIÇOS DE TERCEIROS - PESSOA FÍSICA	0.01.00	20.000,00			
3.3.90.39	OUTROS SERVIÇOS DE TERCEIROS - PESSOA JURÍDICA	0.01.00	10.000,00			
3.3.90.92	DESPESAS DE EXERCÍCIOS ANTERIORES	0.01.00	15.000,00			
3.3.90.93	INDENIZAÇÕES E RESTITUIÇÕES	0.01.00	8.000,00			
TOTAL						234.000,00

**PREFEITURA MUNICIPAL DE PAUDALHO**

AV RAUL BANDEIRA, 21 - CNPJ:11097383/0001-84

Orçamento Programa - Exercício de 2021

NATUREZA DA DESPESA POR ORGÃO E UNIDADE

Anexo 02

Page 6

Lei: 972, Data: 16/12/2020

PODER		02 PODER EXECUTIVO				
ORGÃO		02 PROCURADORIA GERAL DO MUNICÍPIO				
UNIDADE		01 PROCURADORIA GERAL DO MUNICÍPIO				
Código	Especificação	F.R.	Elemento	Modalidade	Grupo	Categoria Econômica
3.0.00.00	DESPESAS CORRENTES	0.000.000				841.000,00
3.1.00.00	PESSOAL E ENCARGOS SOCIAIS	0.000.000			575.000,00	
3.1.90.00	APLICAÇÕES DIRETAS	0.000.000		575.000,00		
3.1.90.11	VENCIMENTOS E VANTAGENS FIXAS - PESSOAL CIVIL	0.01.00	400.000,00			
3.1.90.91	SENTENÇAS JUDICIAIS	0.01.00	175.000,00			
3.3.00.00	OUTRAS DESPESAS CORRENTES	0.000.000			266.000,00	
3.3.90.00	APLICAÇÕES DIRETAS	0.000.000		266.000,00		
3.3.90.14	DIÁRIAS - CIVIL	0.01.00	1.000,00			
3.3.90.36	OUTROS SERVIÇOS DE TERCEIROS - PESSOA FÍSICA	0.01.00	30.000,00			
3.3.90.39	OUTROS SERVIÇOS DE TERCEIROS - PESSOA JURÍDICA	0.01.00	155.000,00			
3.3.90.91	SENTENÇAS JUDICIAIS	0.01.00	30.000,00			
3.3.90.93	INDENIZAÇÕES E RESTITUIÇÕES	0.01.00	50.000,00			
TOTAL						841.000,00

**PREFEITURA MUNICIPAL DE PAUDALHO**

AV RAUL BANDEIRA, 21 - CNPJ:11097353/0001-64

Orçamento Programa - Exercício de 2021

NATUREZA DA DESPESA POR ORGÃO E UNIDADE

Anexo 02

Page 7

Lei: 972, Data: 16/12/2020

PODER 02 PODER EXECUTIVO						
ORGÃO 03 SECRETARIA DE ADMINISTRAÇÃO E FINANÇAS						
UNIDADE 01 SECRETARIA DE ADMINISTRAÇÃO E FINANÇAS						
Código	Especificação	F.R.	Elemento	Modalidade	Grupo	Categoria Econômica
3.0.00.00	DESPESAS CORRENTES	0.000.000				6.460.000,00
3.1.00.00	PESSOAL E ENCARGOS SOCIAIS	0.000.000			3.280.000,00	
3.1.90.00	APLICAÇÕES DIRETAS	0.000.000		3.280.000,00		
3.1.90.01	APOSENTADORIAS, RESERVA REMUNERADA E REFORMAS	0.01.00	270.000,00			
3.1.90.03	PENSÕES	0.01.00	85.000,00			
3.1.90.04	CONTRATAÇÃO POR TEMPO DETERMINADO	0.01.00	50.000,00			
3.1.90.11	VENCIMENTOS E VANTAGENS FIXAS - PESSOAL CIVIL	0.01.00	1.115.000,00			
3.1.90.13	OBRIGAÇÕES PATRONAIS	0.01.00	1.650.000,00			
3.1.90.91	SENTENÇAS JUDICIAIS	0.01.00	100.000,00			
3.1.90.92	DESPESAS DE EXERCÍCIOS ANTERIORES	0.01.00	10.000,00			
3.2.00.00	JURDS E ENCARGOS DA DÍVIDA	0.000.000			12.000,00	
3.2.90.00	APLICAÇÕES DIRETAS	0.000.000		12.000,00		
3.2.90.21	JUROS SOBRE A DÍVIDA POR CONTRATO	0.01.00	10.000,00			
3.2.90.22	OUTROS ENCARGOS SOBRE A DÍVIDA POR CONTRATO	0.01.00	2.000,00			
3.3.00.00	OUTRAS DESPESAS CORRENTES	0.000.000			3.168.000,00	
3.3.71.00	TRANSFERÊNCIA A CONSÓRCIOS PÚBLICOS	0.000.000		60.000,00		
3.3.71.70	PATEIO PELA PARTICIPAÇÃO EM CONSÓRCIO PÚBLICO	0.01.00	60.000,00			
3.3.90.00	APLICAÇÕES DIRETAS	0.000.000		3.088.000,00		
3.3.90.14	DIÁRIAS - CIVIL	0.01.00	6.000,00			
3.3.90.30	MATERIAL DE CONSUMO	0.01.00	120.000,00			
3.3.90.36	OUTROS SERVIÇOS DE TERCEIROS - PESSOA FÍSICA	0.01.00	27.000,00			
3.3.90.39	OUTROS SERVIÇOS DE TERCEIROS - PESSOA JURÍDICA	0.01.00	770.000,00			
3.3.90.47	OBRIGAÇÕES TRIBUTÁRIAS E CONTRIBUTIVAS	0.01.00	870.000,00			
3.3.90.91	SENTENÇAS JUDICIAIS	0.01.00	15.000,00			
3.3.90.92	DESPESAS DE EXERCÍCIOS ANTERIORES	0.01.00	220.000,00			
3.3.90.93	INDENIZAÇÕES E RESTITUIÇÕES	0.01.00	1.060.000,00			
4.0.00.00	DESPESAS DE CAPITAL	0.000.000				2.890.000,00
4.4.00.00	INVESTIMENTOS	0.000.000			40.000,00	
4.4.90.00	APLICAÇÕES DIRETAS	0.000.000		40.000,00		
4.4.90.51	OBRAS E INSTALAÇÕES	0.01.00	10.000,00			
4.4.90.52	EQUIPAMENTOS E MATERIAL PERMANENTE	0.01.00	30.000,00			
4.5.00.00	INVERSÕES FINANCEIRAS	0.000.000			150.000,00	
4.5.90.00	APLICAÇÕES DIRETAS	0.000.000		150.000,00		
4.5.90.61	AQUISIÇÃO DE IMÓVEIS	0.01.00	150.000,00			
4.6.00.00	AMORTIZAÇÃO DA DÍVIDA	0.000.000			2.700.000,00	
4.6.90.00	APLICAÇÕES DIRETAS	0.000.000		2.700.000,00		
4.6.90.71	PRINCIPAL DA DÍVIDA CONTRATUAL RESGATADA	0.01.00	2.700.000,00			
9.0.00.00	RESERVA DE CONTINGÊNCIA	0.000.000				400.000,00
9.9.00.00	RESERVA DE CONTINGÊNCIA	0.000.000			400.000,00	
9.9.95.00	A DEFINIR	0.000.000		400.000,00		
9.9.99.99	A CLASSIFICAR	0.01.00	400.000,00			
TOTAL						9.750.000,00

**PREFEITURA MUNICIPAL DE PAUDALHO**

AV RAUL BANDEIRA, 21 - CNPJ:11097383/0001-84

Orçamento Programa - Exercício de 2021

NATUREZA DA DESPESA POR ORGÃO E UNIDADE

Anexo 02

Page 8

Lei: 972, Data: 16/12/2020

PODER 02 PODER EXECUTIVO						
ORGÃO 05 SECRETARIA DE EDUCAÇÃO						
UNIDADE 01 SECRETARIA DE EDUCAÇÃO						
Código	Especificação	F.R.	Elemento	Modalidade	Grupo	Categoria Econômica
3.0.00.00	DESPESAS CORRENTES	0.000.000				4.000,00
3.3.00.00	OUTRAS DESPESAS CORRENTES	0.000.000			4.000,00	
3.3.90.00	APLICAÇÕES DIRETAS	0.000.000		4.000,00		
3.3.90.30	MATERIAL DE CONSUMO	0,01,00	2.000,00			
3.3.90.39	OUTROS SERVIÇOS DE TERCEIROS - PESSOA JURÍDICA	0,01,00	2.000,00			
TOTAL						4.000,00

**PREFEITURA MUNICIPAL DE PAUDALHO**

AV RAUL BANDEIRA, 21 - CNPJ:11097383/0001-64

Orçamento Programa - Exercício de 2021

NATUREZA DA DESPESA POR ORGÃO E UNIDADE

Anexo 02

Page 9

Lei: 972, Data: 16/12/2020

PODER		02 PODER EXECUTIVO				
ORGÃO		06 SECRETARIA DE GOVERNO				
UNIDADE		01 SECRETARIA DE GOVERNO E SEGURANÇA CIDADÃ				
Código	Especificação	F.R.	Elemento	Modalidade	Grupo	Categoria Econômica
3.0.00.00	DESPESAS CORRENTES	0.000.000				1.721.000,00
3.1.00.00	PESSOAL E ENCARGOS SOCIAIS	0.000.000			1.030.000,00	
3.1.90.00	APLICAÇÕES DIRETAS	0.000.000		1.030.000,00		
3.1.90.11	VENCIMENTOS E VANTAGENS FIXAS - PESSOAL CIVIL	0.01.00	1.030.000,00			
3.3.00.00	OUTRAS DESPESAS CORRENTES	0.000.000			691.000,00	
3.3.90.00	APLICAÇÕES DIRETAS	0.000.000		591.000,00		
3.3.90.14	DIÁRIAS - CIVIL	0.01.00	1.000,00			
3.3.90.30	MATERIAL DE CONSUMO	0.01.00	20.000,00			
3.3.90.36	OUTROS SERVIÇOS DE TERCEIROS - PESSOA FÍSICA	0.01.00	20.000,00			
3.3.90.39	OUTROS SERVIÇOS DE TERCEIROS - PESSOA JURÍDICA	0.01.00	20.000,00			
3.3.90.93	INDENIZAÇÕES E RESTITUIÇÕES	0.01.00	630.000,00			
4.0.00.00	DESPESAS DE CAPITAL	0.000.000				10.000,00
4.4.00.00	INVESTIMENTOS	0.000.000			10.000,00	
4.4.90.00	APLICAÇÕES DIRETAS	0.000.000		10.000,00		
4.4.90.52	EQUIPAMENTOS E MATERIAL PERMANENTE	0.01.00	10.000,00			
TOTAL						1.731.000,00

**PREFEITURA MUNICIPAL DE PAUDALHO**

AV RAUL BANDEIRA, 21 - CNPJ:11097383/0001-84

Orçamento Programa - Exercício de 2021

NATUREZA DA DESPESA POR ORGÃO E UNIDADE

Anexo 02

Page 10

Lei: 972, Data: 16/12/2020

Código	Especificação	F.R.	Elemento	Modalidade	Grupo	Categoria Econômica
02	PODER EXECUTIVO					
07	SECRETARIA DE DESENVOLVIMENTO URBANO E AGRÁRIO					
01	SECRETARIA DE DESENVOLVIMENTO URBANO E AGRÁRIO					
3.0.00.00	DESPESAS CORRENTES	0.000.000				12.809.000,00
3.1.00.00	PESSOAL E ENCARGOS SOCIAIS	0.000.000			4.100.000,00	
3.1.90.00	APLICAÇÕES DIRETAS	0.000.000		4.100.000,00		
3.1.90.04	CONTRATAÇÃO POR TEMPO DETERMINADO	0.01.00	1.700.000,00			
3.1.90.11	VENCIMENTOS E VANTAGENS FIXAS - PESSOAL CIVIL	0.01.00	2.400.000,00			
3.3.00.00	OUTRAS DESPESAS CORRENTES	0.000.000			8.809.000,00	
3.3.90.00	APLICAÇÕES DIRETAS	0.000.000		8.809.000,00		
3.3.90.14	DIÁRIAS - CIVIL	0.01.00	15.000,00			
3.3.90.30	MATERIAL DE CONSUMO	0.01.00	845.000,00			
3.3.90.36	OUTROS SERVIÇOS DE TERCEIROS - PESSOA FÍSICA	0.01.00	87.000,00			
3.3.90.39	OUTROS SERVIÇOS DE TERCEIROS - PESSOA JURÍDICA	0.01.00	6.532.000,00			
3.3.90.92	DESPESAS DE EXERCÍCIOS ANTERIORES	0.01.00	40.000,00			
3.3.90.93	INDENIZAÇÕES E RESTITUIÇÕES	0.01.00	1.290.000,00			
4.0.00.00	DESPESAS DE CAPITAL	0.000.000				7.655.000,00
4.4.00.00	INVESTIMENTOS	0.000.000			7.505.000,00	
4.4.90.00	APLICAÇÕES DIRETAS	0.000.000		7.505.000,00		
4.4.90.51	OBRAS E INSTALAÇÕES	0.01.00	1.405.000,00			
4.4.90.54	OBRAS E INSTALAÇÕES	1.05.81	6.050.000,00			
4.4.90.52	EQUIPAMENTOS E MATERIAL PERMANENTE	0.01.00	50.000,00			
4.5.00.00	INVERSÕES FINANCEIRAS	0.000.000			150.000,00	
4.5.90.00	APLICAÇÕES DIRETAS	0.000.000		150.000,00		
4.5.90.61	AQUISIÇÃO DE IMÓVEIS	0.01.00	150.000,00			
TOTAL						20.564.000,00

**PREFEITURA MUNICIPAL DE PAUDALHO**

AV RAUL BANDEIRA, 21 - CNPJ:11097383/0001-54

Orçamento Programa - Exercício de 2021

NATUREZA DA DESPESA POR ORGÃO E UNIDADE

Anexo 02

Page 11

Lei: 972, Data: 16/12/2020

PODER		02 PODER EXECUTIVO				
ORGÃO		08 SECRETARIA DE SAÚDE				
UNIDADE		01 SECRETARIA DE SAÚDE				
Código	Especificação	F.R.	Elemento	Modalidade	Grupo	Categoria Econômica
3.0.00.00	DESPESAS CORRENTES	0.000.000				2.000,00
3.3.00.00	OUTRAS DESPESAS CORRENTES	0.000.000			2.000,00	
3.3.90.00	APLICAÇÕES DIRETAS	0.000.000		2.000,00		
3.3.90.36	OUTROS SERVIÇOS DE TERCEIROS - PESSOA FÍSICA	0.01.00	1.000,00			
3.3.90.39	OUTROS SERVIÇOS DE TERCEIROS - PESSOA JURÍDICA	0.01.00	1.000,00			
TOTAL						2.000,00

**PREFEITURA MUNICIPAL DE PAUDALHO**

AV RAUL BANDEIRA, 21 - CNPJ:11097383/0001-84

Orçamento Programa - Exercício de 2021

NATUREZA DA DESPESA POR ORGÃO E UNIDADE

Anexo 02

Page 12

Lei: 972, Data: 16/12/2020

PODER		02 PODER EXECUTIVO				
ORGÃO		09 SECRETARIA DE DESENVOLVIMENTO E ASSISTÊNCIA SOCIAL				
UNIDADE		01 SECRETARIA DE DESENVOLVIMENTO E ASSISTÊNCIA SOCIAL				
Código	Especificação	F.R.	Elemento	Modalidade	Grupo	Categoria Econômica
3.0.00.00	DESPESAS CORRENTES	0.000.000				2.000,00
3.3.00.00	OUTRAS DESPESAS CORRENTES	0.000.000			2.000,00	
3.3.90.00	APLICAÇÕES DIRETAS	0.000.000		2.000,00		
3.3.90.14	DIÁRIAS - CIVIL	0.01,00	1.000,00			
3.3.90.39	OUTROS SERVIÇOS DE TERCEIROS - PESSOA JURÍDICA	0.01,00	1.000,00			
TOTAL						2.000,00

**PREFEITURA MUNICIPAL DE PAUDALHO**

AV RAUL BANDEIRA, 21 - CNPJ:11087383/0001-84

Orçamento Programa - Exercício de 2021

NATUREZA DA DESPESA POR ORGÃO E UNIDADE

Anexo 02

Page 13

Lei: 972, Data: 16/12/2020

PODER		02 PODER EXECUTIVO				
ORGÃO		10 SECRETARIA DE CULTURA E TURISMO				
UNIDADE		01 SECRETARIA DE CULTURA E TURISMO				
Código	Especificação	F.R.	Elemento	Modalidade	Grupo	Categoria Econômica
3.0.00.00	DESPESAS CORRENTES	0.000.000				2.662.000,00
3.1.00.00	PESSOAL E ENCARGOS SOCIAIS	0.000.000			320.000,00	
3.1.90.00	APLICAÇÕES DIRETAS	0.000.000		320.000,00		
3.1.90.11	VENCIMENTOS E VANTAGENS FIXAS - PESSOAL CIVIL	0.01.00	320.000,00			
3.3.00.00	OUTRAS DESPESAS CORRENTES	0.000.000			2.342.000,00	
3.3.50.00	TRANSFERÊNCIAS A INSTITUIÇÕES PRIVADAS SEM FINS LUCRATIVOS	0.000.000		50.000,00		
3.3.50.43	SUBVENÇÕES SOCIAIS	0.01.00	50.000,00			
3.3.90.00	APLICAÇÕES DIRETAS	0.000.000		2.292.000,00		
3.3.90.14	DIÁRIAS - CIVIL	0.01.00	1.000,00			
3.3.90.30	MATERIAL DE CONSUMO	0.01.00	26.000,00			
3.3.90.36	OUTROS SERVIÇOS DE TERCEIROS - PESSOA FÍSICA	0.01.00	154.000,00			
3.3.90.39	OUTROS SERVIÇOS DE TERCEIROS - PESSOA JURÍDICA	0.01.00	1.619.000,00			
3.3.90.48	OUTROS AUXÍLIOS FINANCEIROS A PESSOA FÍSICA	0.01.00	350.000,00			
3.3.90.92	DESPESAS DE EXERCÍCIOS ANTERIORES	0.01.00	2.000,00			
3.3.90.93	INDENIZAÇÕES E RESTITUIÇÕES	0.01.00	140.000,00			
4.0.00.00	DESPESAS DE CAPITAL	0.000.000				60.000,00
4.4.00.00	INVESTIMENTOS	0.000.000			60.000,00	
4.4.90.00	APLICAÇÕES DIRETAS	0.000.000		60.000,00		
4.4.90.52	EQUIPAMENTOS E MATERIAL PERMANENTE	0.01.00	60.000,00			
TOTAL						2.722.000,00

**PREFEITURA MUNICIPAL DE PAUDALHO**

AV RAUL BANDEIRA, 21 - CNPJ:11097383/0001-84

Orçamento Programa - Exercício de 2021

NATUREZA DA DESPESA POR ORGÃO E UNIDADEAnexo 02
Page 14

Lei: 972, Data: 16/12/2020

Código	Especificação	F.R.	Elemento	Modalidade	Grupo	Categoria Econômica
PODER	02 PODER EXECUTIVO					
ORGÃO	11 SECRETARIA ESPORTE, JUVENTUDE, LAZER E DES. ECONOMICO					
UNIDADE	01 SECRETARIA ESPORTE, JUVENTUDE, LAZER E DES. ECONOMICO					
3.0.00.00	DESPESAS CORRENTES	0.000.000				86.000,00
3.3.00.00	OUTRAS DESPESAS CORRENTES	0.000.000			86.000,00	
3.3.50.00	TRANSFERÊNCIAS A INSTITUIÇÕES PRIVADAS SEM FINS LUCRATIVOS	0.000.000		10.000,00		
3.3.50.43	SUBVENÇÕES SOCIAIS	0.01.00	10.000,00			
3.3.90.00	APLICAÇÕES DIRETAS	0.000.000		76.000,00		
3.3.90.30	MATERIAL DE CONSUMO	0.01.00	17.000,00			
3.3.90.36	OUTROS SERVIÇOS DE TERCEIROS - PESSOA FÍSICA	0.01.00	22.000,00			
3.3.90.39	OUTROS SERVIÇOS DE TERCEIROS - PESSOA JURÍDICA	0.01.00	22.000,00			
3.3.90.93	INDENIZAÇÕES E RESTITUIÇÕES	0.01.00	15.000,00			
4.0.00.00	DESPESAS DE CAPITAL	0.000.000				570.000,00
4.4.00.00	INVESTIMENTOS	0.000.000			570.000,00	
4.4.90.00	APLICAÇÕES DIRETAS	0.000.000		570.000,00		
4.4.90.51	OBRAS E INSTALAÇÕES	0.01.00	110.000,00			
4.4.90.57	OBRAS E INSTALAÇÕES	1.05.81	460.000,00			
TOTAL						656.000,00

**PREFEITURA MUNICIPAL DE PAUDALHO**

AV RAUL BANDEIRA, 21 - CNPJ:11097383/0001-84

Orçamento Programa - Exercício de 2021

NATUREZA DA DESPESA POR ORGÃO E UNIDADE

Anexo D2

Page 15

Lei: 972, Data: 16/12/2020

Código	Especificação	F.R.	Elemento	Modalidade	Grupo	Categoria Econômica
3.0.00.00	DESPESAS CORRENTES	0.000.000				176.000,00
3.1.00.00	PESSOAL E ENCARGOS SOCIAIS	0.000.000			4.000,00	
3.1.90.00	APLICAÇÕES DIRETAS	0.000.000		4.000,00		
3.1.90.04	CONTRATAÇÃO POR TEMPO DETERMINADO	0.01.00	2.000,00			
3.1.90.01	VENCIMENTOS E VANTAGENS FIXAS - PESSOAL CIVIL	0.01.00	2.000,00			
3.3.00.00	OUTRAS DESPESAS CORRENTES	0.000.000			172.000,00	
3.3.90.00	APLICAÇÕES DIRETAS	0.000.000		172.000,00		
3.3.90.14	DIÁRIAS - CIVIL	0.01.00	2.000,00			
3.3.90.30	MATERIAL DE CONSUMO	0.01.00	4.000,00			
3.3.90.32	MATERIAL BEM OU SERVIÇO PARA DISTRIBUIÇÃO GRATUITA	0.01.00	30.000,00			
3.3.90.36	OUTROS SERVIÇOS DE TERCEIROS - PESSOA FÍSICA	0.01.00	74.000,00			
3.3.90.38	OUTROS SERVIÇOS DE TERCEIROS - PESSOA JURÍDICA	0.01.00	62.000,00			
4.0.00.00	DESPESAS DE CAPITAL	0.000.000				965.000,00
4.4.00.00	INVESTIMENTOS	0.000.000			965.000,00	
4.4.90.00	APLICAÇÕES DIRETAS	0.000.000		965.000,00		
4.4.90.51	OBRAS E INSTALAÇÕES	0.01.00	250.000,00			
4.4.90.51	OBRAS E INSTALAÇÕES	1.05.81	100.000,00			
4.4.90.52	EQUIPAMENTOS E MATERIAL PERMANENTE	0.01.00	65.000,00			
4.4.90.52	EQUIPAMENTOS E MATERIAL PERMANENTE	1.05.81	550.000,00			
TOTAL						1.141.000,00

**PREFEITURA MUNICIPAL DE PAUDALHO**

AV RAUL BANDEIRA, 21 - CNPJ:11097383/0001-84

Orçamento Programa - Exercício de 2021

NATUREZA DA DESPESA POR ORGÃO E UNIDADEAnexo 02
Page 16

Lei: 972, Data: 16/12/2020

PODER	02	PODER EXECUTIVO				
ORGÃO	30	COMANAS				
UNIDADE	01	MUNICIPIO DE PAUDALHO				
Código	Especificação	F.R.	Elemento	Modalidade	Grupo	Categoria Econômica
3.0.00.00	DESPESAS CORRENTES	0.000.000				87.220,00
3.1.00.00	PESSOAL E ENCARGOS SOCIAIS	0.000.000			69.230,00	
3.1.90.00	APLICAÇÕES DIRETAS	0.000.000		69.230,00		
3.1.90.04	CONTRATAÇÃO POR TEMPO DETERMINADO	0.01.00	4.000,00			
3.1.90.11	VENCIMENTOS E VANTAGENS FIXAS - PESSOAL CIVIL	0.01.00	53.230,00			
3.1.90.13	OBRIGAÇÕES PATRONAIS	0.01.00	11.100,00			
3.1.90.92	DESPESAS DE EXERCÍCIOS ANTERIORES	0.01.00	900,00			
3.3.00.00	OUTRAS DESPESAS CORRENTES	0.000.000			17.990,00	
3.3.90.00	APLICAÇÕES DIRETAS	0.000.000		17.990,00		
3.3.90.14	DIÁRIAS - CIVIL	0.01.00	570,00			
3.3.90.30	MATERIAL DE CONSUMO	0.01.00	870,00			
3.3.90.31	PREMIAÇÕES CULTURAIS, ARTÍSTICAS, CIENTÍFICAS, DESPORTIVAS E	0.01.00	300,00			
3.3.90.33	PASSAGENS E DESPESAS COM LOCOMOÇÃO	0.01.00	1.620,00			
3.3.90.35	SERVIÇOS DE CONSULTORIA	0.01.00	1.750,00			
3.3.90.36	OUTROS SERVIÇOS DE TERCEIROS - PESSOA FÍSICA	0.01.00	2.330,00			
3.3.90.38	OUTROS SERVIÇOS DE TERCEIROS - PESSOA JURÍDICA	0.01.00	10.350,00			
3.3.90.92	DESPESAS DE EXERCÍCIOS ANTERIORES	0.01.00	100,00			
4.0.00.00	DESPESAS DE CAPITAL	0.000.000				26.400,00
4.4.00.00	INVESTIMENTOS	0.000.000			25.800,00	
4.4.90.00	APLICAÇÕES DIRETAS	0.000.000		25.800,00		
4.4.90.32	EQUIPAMENTOS E MATERIAL PERMANENTE	0.01.00	25.800,00			
4.5.00.00	AMORTIZAÇÃO DA DÍVIDA	0.000.000			600,00	
4.5.90.00	APLICAÇÕES DIRETAS	0.000.000		600,00		
4.5.90.11	PRINCIPAL DA DÍVIDA CONTRATUAL RESGATADA	0.01.00	600,00			
TOTAL						113.620,00

**PREFEITURA MUNICIPAL DE PAUDALHO**

AV RAUL BANDEIRA, 21 - CNPJ:11097383/0001-84

Orçamento Programa - Exercício de 2021

NATUREZA DA DESPESA POR ORGÃO E UNIDADE

Anexo 02

Page 17

Lei: 972, Data: 16/12/2020

Código	Especificação	F.R.	Elemento	Modalidade	Grupo	Categoria Econômica
3.0.00.00	DESPESAS CORRENTES	0.000.000				1.000,00
3.3.00.00	OUTRAS DESPESAS CORRENTES	0.000.000			1.000,00	
3.3.90.00	APLICAÇÕES DIRETAS	0.000.000		1.000,00		
3.3.90.14	DIÁRIAS - CIVIL	0.01.00	170.00			
3.3.90.30	MATERIAL DE CONSUMO	0.01.00	170.00			
3.3.90.39	SERVIÇOS DE CONSULTORIA	0.01.00	220.00			
3.3.90.38	OUTROS SERVIÇOS DE TERCEIROS - PESSOA FÍSICA	0.01.00	220.00			
3.3.90.39	OUTROS SERVIÇOS DE TERCEIROS - PESSOA JURÍDICA	0.01.00	220.00			
TOTAL						1.000,00



PREFEITURA MUNICIPAL DE PAUDALHO

AV RAUL BANDEIRA, 21 - CNPJ:11097383/0001-84

Orçamento Programa - Exercício de 2021

NATUREZA DA DESPESA POR ORGÃO E UNIDADE

Anexo 02
Page 18

Lei: 872, Data: 16/12/2020

Código	Especificação	F.R.	Elemento	Modalidade	Grupo	Categoria Econômica
3.0.00.00	DESPESAS CORRENTES	0.000.000				1.380,00
3.3.00.00	OUTRAS DESPESAS CORRENTES	0.000.000			1.380,00	
3.3.90.00	APLICAÇÕES DIRETAS	0.000.000		1.380,00		
3.3.90.14	DIÁRIAS - CIVIL	0.01.00	220,00			
3.3.90.30	MATERIAL DE CONSUMO	0.01.00	200,00			
3.3.90.35	SERVIÇOS DE CONSULTORIA	0.01.00	320,00			
3.3.90.36	OUTROS SERVIÇOS DE TERCEIROS - PESSOA FÍSICA	0.01.00	320,00			
3.3.90.39	OUTROS SERVIÇOS DE TERCEIROS - PESSOA JURÍDICA	0.01.00	320,00			
TOTAL						1.380,00

**PREFEITURA MUNICIPAL DE PAUDALHO**

AV RAUL BANDEIRA, 21 - CNPJ:11097383/0001-84

Orçamento Programa - Exercício de 2021

NATUREZA DA DESPESA POR ORÇÃO E UNIDADE

Anexo 02

Page 19

Lei: 972, Data: 16/12/2020

PODER	03 ENTIDADE SUPERVISIONADA					
ORÇÃO	01 FUNDO MUNICIPAL DE SAÚDE					
UNIDADE	01 FUNDO MUNICIPAL DE SAÚDE- CUSTEIO					
Código	Especificação	F.R.	Elemento	Modalidade	Grupo	Categoria Econômica
3.0.00.00	DESPESAS CORRENTES	0.000.000				32.064.000,00
3.1.00.00	PESSOAL E ENCARGOS SOCIAIS	0.000.000			18.340.000,00	
3.1.90.00	APLICAÇÕES DIRETAS	0.000.000		18.340.000,00		
3.1.90.04	CONTRATAÇÃO POR TEMPO DETERMINADO	0.01.10	50.000,00			
3.1.90.04	CONTRATAÇÃO POR TEMPO DETERMINADO	0.01.10	950.000,00			
3.1.90.04	CONTRATAÇÃO POR TEMPO DETERMINADO	1.05.04	7.565.000,00			
3.1.90.11	VENCIMENTOS E VANTAGENS FIXAS - PESSOAL CIVIL	0.01.10	50.000,00			
3.1.90.11	VENCIMENTOS E VANTAGENS FIXAS - PESSOAL CIVIL	0.01.10	1.565.000,00			
3.1.90.11	VENCIMENTOS E VANTAGENS FIXAS - PESSOAL CIVIL	1.05.04	4.805.000,00			
3.1.90.13	OBRIGAÇÕES PATRONAIS	0.01.10	1.785.000,00			
3.1.90.13	OBRIGAÇÕES PATRONAIS	1.05.04	1.045.000,00			
3.1.90.13	OBRIGAÇÕES PATRONAIS	1.05.04	522.000,00			
3.1.90.91	SENTENÇAS JUDICIAIS	0.01.10	3.000,00			
3.3.00.00	OUTRAS DESPESAS CORRENTES	0.000.000			13.724.000,00	
3.3.50.00	TRANSFERÊNCIAS A INSTITUIÇÕES PRIVADAS SEM FINS LUCRATIVOS	0.000.000		50.000,00		
3.3.50.45	SUBVENÇÕES SOCIAIS	0.01.10	50.000,00			
3.3.90.00	APLICAÇÕES DIRETAS	0.000.000		13.674.000,00		
3.3.90.14	DIÁRIAS - CIVIL	0.01.10	4.000,00			
3.3.90.14	DIÁRIAS - CIVIL	0.01.10	30.000,00			
3.3.90.14	DIÁRIAS - CIVIL	1.05.04	2.000,00			
3.3.90.30	MATERIAL DE CONSUMO	0.01.10	3.514.000,00			
3.3.90.30	MATERIAL DE CONSUMO	1.05.04	90.000,00			
3.3.90.30	MATERIAL DE CONSUMO	1.05.04	535.000,00			
3.3.90.30	MATERIAL DE CONSUMO	2.02.26	50.000,00			
3.3.90.32	MATERIAL BEM OU SERVIÇO PARA DISTRIBUIÇÃO GRATUITA	0.01.10	195.000,00			
3.3.90.32	MATERIAL BEM OU SERVIÇO PARA DISTRIBUIÇÃO GRATUITA	1.05.04	260.000,00			
3.3.90.32	MATERIAL BEM OU SERVIÇO PARA DISTRIBUIÇÃO GRATUITA	2.02.26	100.000,00			
3.3.90.36	OUTROS SERVIÇOS DE TERCEIROS - PESSOA FÍSICA	0.01.10	298.000,00			
3.3.90.36	OUTROS SERVIÇOS DE TERCEIROS - PESSOA FÍSICA	1.05.04	37.000,00			
3.3.90.36	OUTROS SERVIÇOS DE TERCEIROS - PESSOA FÍSICA	1.05.04	15.000,00			
3.3.90.36	OUTROS SERVIÇOS DE TERCEIROS - PESSOA FÍSICA	1.05.04	235.000,00			
3.3.90.39	OUTROS SERVIÇOS DE TERCEIROS - PESSOA JURÍDICA	0.01.10	1.611.000,00			
3.3.90.39	OUTROS SERVIÇOS DE TERCEIROS - PESSOA JURÍDICA	1.05.04	1.907.000,00			
3.3.90.39	OUTROS SERVIÇOS DE TERCEIROS - PESSOA JURÍDICA	1.05.04	30.000,00			
3.3.90.47	OBRIGAÇÕES TRIBUTÁRIAS E CONTRIBUTIVAS	0.01.10	20.000,00			
3.3.90.91	SENTENÇAS JUDICIAIS	0.01.10	3.000,00			
3.3.90.92	DESPESAS DE EXERCÍCIOS ANTERIORES	0.01.10	60.000,00			
3.3.90.93	INDENIZAÇÕES E RESTITUIÇÕES	0.01.10	210.000,00			
3.3.90.93	INDENIZAÇÕES E RESTITUIÇÕES	0.01.10	945.000,00			
3.3.90.93	INDENIZAÇÕES E RESTITUIÇÕES	1.05.04	3.505.000,00			
4.0.00.00	DESPESAS DE CAPITAL	0.000.000				25.000,00
4.6.00.00	AMORTIZAÇÃO DA DÍVIDA	0.000.000			25.000,00	
4.6.90.00	APLICAÇÕES DIRETAS	0.000.000		25.000,00		
4.6.90.71	PRINCIPAL DA DÍVIDA CONTRATUAL RESGATADA	0.01.10	25.000,00			



PREFEITURA MUNICIPAL DE PAUDALHO

AV RAUL BANDEIRA, 21 - CNPJ:11097383/0001-84

Orçamento Programa - Exercício de 2021

NATUREZA DA DESPESA POR ORGÃO E UNIDADE

Anexo 02
Page 20

Lei: 972, Data: 16/12/2020

PODER	09 ENTIDADE SUPERVISIONADA					
ORGÃO	01 FUNDO MUNICIPAL DE SAÚDE					
UNIDADE	01 FUNDO MUNICIPAL DE SAÚDE-CUSTEIO					
Código	Especificação	F.R.	Elemento	Modalidade	Grupo	Categoria Econômica
TOTAL						32.089.000,00

**PREFEITURA MUNICIPAL DE PAUDALHO**

AV RAUL BANDEIRA, 21 - CNPJ:11097383/0001-84

Orçamento Programa - Exercício de 2021

NATUREZA DA DESPESA POR ORGÃO E UNIDADE

Anexo 02

Page 21

Lei: 972, Data: 16/12/2020

PÓDER		03 ENTIDADE SUPERVISIONADA				
ORGÃO		01 FUNDO MUNICIPAL DE SAÚDE				
UNIDADE		02 FUNDO MUNICIPAL DE SAÚDE- INVESTIMENTO				
Código	Especificação	F.R.	Elemento	Modalidade	Grupo	Categoria Econômica
4.0.00.00	DESPESAS DE CAPITAL	0.000.000				5.960.000,00
4.4.00.00	INVESTIMENTOS	0.000.000			5.960.000,00	
4.4.90.00	APLICAÇÕES DIRETAS	0.000.000		5.960.000,00		
4.4.90.01	OBRAS E INSTALAÇÕES	0.01.10	20.000,00			
4.4.90.01	OBRAS E INSTALAÇÕES	0.01.10	340.000,00			
4.4.90.01	OBRAS E INSTALAÇÕES	1.05.34	810.000,00			
4.4.90.01	OBRAS E INSTALAÇÕES	1.05.84	2.500.000,00			
4.4.90.02	EQUIPAMENTOS E MATERIAL PERMANENTE	0.01.10	10.000,00			
4.4.90.02	EQUIPAMENTOS E MATERIAL PERMANENTE	0.01.10	360.000,00			
4.4.90.02	EQUIPAMENTOS E MATERIAL PERMANENTE	1.05.34	1.795.000,00			
4.4.90.02	EQUIPAMENTOS E MATERIAL PERMANENTE	1.05.34	125.000,00			
TOTAL						5.960.000,00

**PREFEITURA MUNICIPAL DE PAUDALHO**

AV RAUL BANDEIRA, 21 - CNPJ:11097383/0001-84

Anexo 02

Page 22

Orçamento Programa - Exercício de 2021

NATUREZA DA DESPESA POR ORGÃO E UNIDADE

Lei: 972, Data: 16/12/2020

PODER	03 ENTIDADE SUPERVISIONADA					
ORGÃO	02 FUNDO MUNICIPAL DE ASSISTÊNCIA SOCIAL					
UNIDADE	01 FUNDO MUNICIPAL DE ASSISTÊNCIA SOCIAL					
Código	Especificação	F.R.	Elemento	Modalidade	Grupo	Categoria Econômica
3.0.00.00	DESPESAS CORRENTES	0.000.000				5.003.000,00
3.1.00.00	PESSOAL E ENCARGOS SOCIAIS	0.000.000			2.184.000,00	
3.1.90.00	APLICAÇÕES DIRETAS	0.000.000		2.164.000,00		
3.1.90.01	CONTRATAÇÃO POR TEMPO DETERMINADO	0.01.07	381.000,00			
3.1.90.02	CONTRATAÇÃO POR TEMPO DETERMINADO	1.05.05	347.000,00			
3.1.90.03	CONTRATAÇÃO POR TEMPO DETERMINADO	1.05.05	250.000,00			
3.1.90.11	VENCIMENTOS E VANTAGENS FIXAS - PESSOAL CIVIL	0.01.07	570.000,00			
3.1.90.12	VENCIMENTOS E VANTAGENS FIXAS - PESSOAL CIVIL	1.05.05	255.000,00			
3.1.90.13	OBRIGAÇÕES PATRONAIS	0.01.07	165.000,00			
3.1.90.14	OBRIGAÇÕES PATRONAIS	1.05.05	154.000,00			
3.1.90.15	OBRIGAÇÕES PATRONAIS	1.05.05	40.000,00			
3.1.90.99	SENTENÇAS JUDICIAIS	0.01.07	2.000,00			
3.3.00.00	OUTRAS DESPESAS CORRENTES	0.000.000			2.839.000,00	
3.3.50.00	TRANSFERÊNCIAS A INSTITUIÇÕES PRIVADAS SEM FINS LUCRATIVOS	0.000.000		320.000,00		
3.3.50.40	SUBVENÇÕES SOCIAIS	0.01.07	320.000,00			
3.3.90.00	APLICAÇÕES DIRETAS	0.000.000		2.519.000,00		
3.3.90.11	DIÁRIAS - CIVIL	0.01.07	1.000,00			
3.3.90.12	DIÁRIAS - CIVIL	0.01.07	10.000,00			
3.3.90.13	DIÁRIAS - CIVIL	0.01.07	4.000,00			
3.3.90.30	MATERIAL DE CONSUMO	0.01.07	2.000,00			
3.3.90.31	MATERIAL DE CONSUMO	0.01.07	387.000,00			
3.3.90.32	MATERIAL DE CONSUMO	1.05.05	61.000,00			
3.3.90.33	MATERIAL DE CONSUMO	2.02.15	7.000,00			
3.3.90.34	MATERIAL, BEM OU SERVIÇO PARA DISTRIBUIÇÃO GRATUITA	0.01.07	430.000,00			
3.3.90.35	PASSAGENS E DESPESAS COM LOCOMOÇÃO	0.01.07	2.000,00			
3.3.90.36	OUTROS SERVIÇOS DE TERCEIROS - PESSOA FÍSICA	0.01.07	7.000,00			
3.3.90.37	OUTROS SERVIÇOS DE TERCEIROS - PESSOA FÍSICA	0.01.07	25.000,00			
3.3.90.38	OUTROS SERVIÇOS DE TERCEIROS - PESSOA FÍSICA	0.01.07	99.000,00			
3.3.90.39	OUTROS SERVIÇOS DE TERCEIROS - PESSOA FÍSICA	1.05.05	36.000,00			
3.3.90.40	OUTROS SERVIÇOS DE TERCEIROS - PESSOA FÍSICA	1.05.05	30.000,00			
3.3.90.41	OUTROS SERVIÇOS DE TERCEIROS - PESSOA FÍSICA	2.02.15	6.000,00			
3.3.90.42	OUTROS SERVIÇOS DE TERCEIROS - PESSOA JURÍDICA	0.01.07	7.000,00			
3.3.90.43	OUTROS SERVIÇOS DE TERCEIROS - PESSOA JURÍDICA	0.01.07	327.000,00			
3.3.90.44	OUTROS SERVIÇOS DE TERCEIROS - PESSOA JURÍDICA	1.05.05	125.000,00			
3.3.90.45	OUTROS SERVIÇOS DE TERCEIROS - PESSOA JURÍDICA	2.02.15	14.000,00			
3.3.90.46	OUTROS AUXÍLIOS FINANCEIROS A PESSOA FÍSICA	0.01.07	320.000,00			
3.3.90.92	DESPESAS DE EXERCÍCIOS ANTERIORES	0.01.07	10.000,00			
3.3.90.93	INDENIZAÇÕES E RESTITUIÇÕES	0.01.07	393.000,00			
3.3.90.94	INDENIZAÇÕES E RESTITUIÇÕES	1.05.05	156.000,00			
3.3.90.95	INDENIZAÇÕES E RESTITUIÇÕES	1.05.05	40.000,00			
4.0.00.00	DESPESAS DE CAPITAL	0.000.000				500.000,00
4.4.00.00	INVESTIMENTOS	0.000.000			460.000,00	
4.4.90.00	APLICAÇÕES DIRETAS	0.000.000		460.000,00		
4.4.90.51	OBRAS E INSTALAÇÕES	0.01.07	250.000,00			
4.4.90.52	EQUIPAMENTOS E MATERIAL PERMANENTE	0.01.07	200.000,00			
4.4.90.53	EQUIPAMENTOS E MATERIAL PERMANENTE	2.02.15	10.000,00			

**PREFEITURA MUNICIPAL DE PAUDALHO**

AV RAUL BANDEIRA, 21 - CNPJ:11097363/0001-84

Orçamento Programa - Exercício de 2021

NATUREZA DA DESPESA POR ORGÃO E UNIDADE

Anexo 02

Page 23

Lei: 972, Data: 16/12/2020

PÓDER		03 ENTIDADE SUPERVISIONADA				
ORGÃO		02 FUNDO MUNICIPAL DE ASSISTÊNCIA SOCIAL				
UNIDADE		01 FUNDO MUNICIPAL DE ASSISTÊNCIA SOCIAL				
Código	Especificação	F.R.	Elemento	Modalidade	Grupo	Categoria Econômica
4.5.00.00	INVERSÕES FINANCEIRAS	0.000.000			40.000,00	
4.5.00.00	APLICAÇÕES DIRETAS	0.000.000		40.000,00		
4.5.90.5*	AQUISIÇÃO DE IMÓVEIS	0.01.07	20.000,00			
4.5.90.6*	AQUISIÇÃO DE IMÓVEIS	1.05.05	20.000,00			
TOTAL						5.503.000,00

**PREFEITURA MUNICIPAL DE PAUDALHO**

AV RAUL BANDEIRA, 21 - CNPJ:11097383/0001-84

Orçamento Programa - Exercício de 2021

NATUREZA DA DESPESA POR ORGÃO E UNIDADE

Anexo 02

Page 24

Lei: 972, Data: 16/12/2020

PODER 03 ENTIDADE SUPERVISIONADA						
ORGÃO 03 FUNDO MUNICIPAL DE EDUCAÇÃO						
UNIDADE 01 FUNDO MUNICIPAL DE EDUCAÇÃO						
Código	Especificação	F.R.	Elemento	Modalidade	Grupo	Categoria Econômica
3.0.00.00	DESPESAS CORRENTES	0.000.000				7.921.000,00
3.1.00.00	PESSOAL E ENCARGOS SOCIAIS	0.000.000			1.070.000,00	
3.1.90.00	APLICAÇÕES DIRETAS	0.000.000		1.070.000,00		
3.1.90.04	CONTRATAÇÃO POR TEMPO DETERMINADO	0.01.08	4.000,00			
3.1.90.04	CONTRATAÇÃO POR TEMPO DETERMINADO	0.01.08	30.000,00			
3.1.90.11	VENCIMENTOS E VANTAGENS FIXAS - PESSOAL CIVIL	0.01.08	852.000,00			
3.1.90.11	VENCIMENTOS E VANTAGENS FIXAS - PESSOAL CIVIL	0.01.08	2.000,00			
3.1.90.13	OBRIGAÇÕES PATRONAIS	0.01.08	162.000,00			
3.1.90.91	SENTENÇAS JUDICIAIS	0.01.08	20.000,00			
3.3.00.00	OUTRAS DESPESAS CORRENTES	0.000.000			6.851.000,00	
3.3.50.00	TRANSFERÊNCIAS A INSTITUIÇÕES PRIVADAS SEM FINS LUCRATIVOS	0.000.000		50.000,00		
3.3.50.43	SUBVENÇÕES SOCIAIS	0.01.08	50.000,00			
3.3.90.00	APLICAÇÕES DIRETAS	0.000.000		6.801.000,00		
3.3.90.14	DIÁRIAS - CIVIL	0.01.08	13.000,00			
3.3.90.18	AUXÍLIO FINANCEIRO A ESTUDANTES	0.01.08	20.000,00			
3.3.90.30	MATERIAL DE CONSUMO	0.01.08	160.000,00			
3.3.90.30	MATERIAL DE CONSUMO	0.01.08	60.000,00			
3.3.90.30	MATERIAL DE CONSUMO	0.01.08	420.000,00			
3.3.90.30	MATERIAL DE CONSUMO	1.05.14	800.000,00			
3.3.90.30	MATERIAL DE CONSUMO	1.05.16	2.000,00			
3.3.90.30	MATERIAL DE CONSUMO	1.05.21	680.000,00			
3.3.90.32	MATERIAL, BEM OU SERVIÇO PARA DISTRIBUIÇÃO GRATUITA	0.01.08	350.000,00			
3.3.90.32	MATERIAL, BEM OU SERVIÇO PARA DISTRIBUIÇÃO GRATUITA	0.01.08	20.000,00			
3.3.90.32	MATERIAL, BEM OU SERVIÇO PARA DISTRIBUIÇÃO GRATUITA	1.05.08	20.000,00			
3.3.90.36	OUTROS SERVIÇOS DE TERCEIROS - PESSOA FÍSICA	0.01.08	70.000,00			
3.3.90.36	OUTROS SERVIÇOS DE TERCEIROS - PESSOA FÍSICA	0.01.08	82.000,00			
3.3.90.36	OUTROS SERVIÇOS DE TERCEIROS - PESSOA FÍSICA	0.01.08	160.000,00			
3.3.90.36	OUTROS SERVIÇOS DE TERCEIROS - PESSOA FÍSICA	1.05.16	1.000,00			
3.3.90.39	OUTROS SERVIÇOS DE TERCEIROS - PESSOA JURÍDICA	0.01.08	670.000,00			
3.3.90.39	OUTROS SERVIÇOS DE TERCEIROS - PESSOA JURÍDICA	0.01.08	2.000,00			
3.3.90.39	OUTROS SERVIÇOS DE TERCEIROS - PESSOA JURÍDICA	0.01.08	1.143.000,00			
3.3.90.39	OUTROS SERVIÇOS DE TERCEIROS - PESSOA JURÍDICA	1.05.16	1.000,00			
3.3.90.39	OUTROS SERVIÇOS DE TERCEIROS - PESSOA JURÍDICA	1.05.17	395.000,00			
3.3.90.36	OUTROS SERVIÇOS DE TERCEIROS - PESSOA JURÍDICA	1.05.21	450.000,00			
3.3.90.39	OUTROS SERVIÇOS DE TERCEIROS - PESSOA JURÍDICA	2.02.08	710.000,00			
3.3.90.92	DESPESAS DE EXERCÍCIOS ANTERIORES	0.01.08	85.000,00			
3.3.90.93	INDENIZAÇÕES E RESTITUIÇÕES	0.01.08	487.000,00			
4.0.00.00	DESPESAS DE CAPITAL	0.000.000				14.646.000,00
4.4.00.00	INVESTIMENTOS	0.000.000			14.516.000,00	
4.4.90.00	APLICAÇÕES DIRETAS	0.000.000		14.516.000,00		
4.4.90.51	OBRAS E INSTALAÇÕES	0.01.08	2.150.000,00			
4.4.90.51	OBRAS E INSTALAÇÕES	0.01.08	2.230.000,00			
4.4.90.51	OBRAS E INSTALAÇÕES	1.05.21	300.000,00			
4.4.90.51	OBRAS E INSTALAÇÕES	1.05.85	2.950.000,00			
4.4.90.51	OBRAS E INSTALAÇÕES	1.05.85	2.995.000,00			
4.4.90.51	OBRAS E INSTALAÇÕES	1.05.85	824.000,00			

**PREFEITURA MUNICIPAL DE PAUDALHO**

AV RAUL BANDEIRA, 21 - CNPJ:11097383/0001-84

Orçamento Programa - Exercício de 2021

NATUREZA DA DESPESA POR ORGÃO E UNIDADE

Anexo 02

Page 25

Lei: 972, Data: 16/12/2020

PODER		03 ENTIDADE SUPERVISIONADA				
ORGÃO		03 FUNDO MUNICIPAL DE EDUCAÇÃO				
UNIDADE		01 FUNDO MUNICIPAL DE EDUCAÇÃO				
Código	Especificação	F.R.	Elemento	Modalidade	Grupo	Categoria Económica
4.4.90.52	EQUIPAMENTOS E MATERIAL PERMANENTE	0.01.08	10.000,00			
4.4.90.52	EQUIPAMENTOS E MATERIAL PERMANENTE	0.01.08	1.080.000,00			
4.4.90.52	EQUIPAMENTOS E MATERIAL PERMANENTE	1.05.08	30.000,00			
4.4.90.52	EQUIPAMENTOS E MATERIAL PERMANENTE	1.05.21	80.000,00			
4.4.90.52	EQUIPAMENTOS E MATERIAL PERMANENTE	1.05.85	1.867.000,00			
4.5.00.00	INVERSÕES FINANCEIRAS	0.000.000			130.000,00	
4.5.90.00	APLICAÇÕES DIRETAS	0.000.000		130.000,00		
4.5.90.61	AQUISIÇÃO DE IMÓVEIS	0.01.08	50.000,00			
4.5.90.61	AQUISIÇÃO DE IMÓVEIS	0.01.10	50.000,00			
4.5.90.61	AQUISIÇÃO DE IMÓVEIS	1.05.08	30.000,00			
TOTAL						22.567.000,00

**PREFEITURA MUNICIPAL DE PAUDALHO**

AV RAUL BANDEIRA, 21 - CNPJ:11097383/0001-84

Orçamento Programa - Exercício de 2021

NATUREZA DA DESPESA POR ORGÃO E UNIDADE

Anexo 02

Page 26

Lei: 972, Data: 16/12/2020

PODER		03 ENTIDADE SUPERVISIONADA				
ORGÃO		03 FUNDO MUNICIPAL DE EDUCAÇÃO				
UNIDADE		02 FUNDO MUNICIPAL DE EDUCAÇÃO - FUNDEB				
Código	Especificação	F.R.	Elemento	Modalidade	Grupo	Categoria Econômica
3.0.00.03	DESPESAS CORRENTES	0.000.000				32.574.000,00
3.1.00.03	PESSOAL E ENCARGOS SOCIAIS	0.000.000			27.218.000,00	
3.1.90.03	APLICAÇÕES DIRETAS	0.000.000		27.218.000,00		
3.1.90.04	CONTRATAÇÃO POR TEMPO DETERMINADO	1.05.09	4.960.000,00			
3.1.90.11	VENCIMENTOS E VANTAGENS FIXAS - PESSOAL CIVIL	1.05.09	17.298.000,00			
3.1.90.13	OBRIGAÇÕES PATRONAIS	1.05.09	4.960.000,00			
3.3.00.03	OUTRAS DESPESAS CORRENTES	0.000.000			5.356.000,00	
3.3.90.03	APLICAÇÕES DIRETAS	0.000.000		5.356.000,00		
3.3.90.33	MATERIAL DE CONSUMO	1.05.09	355.000,00			
3.3.90.35	OUTROS SERVIÇOS DE TERCEIROS - PESSOA FÍSICA	1.05.09	3.000,00			
3.3.90.39	OUTROS SERVIÇOS DE TERCEIROS - PESSOA JURÍDICA	1.05.09	1.553.000,00			
3.3.90.93	INDENIZAÇÕES E RESTITUIÇÕES	1.05.09	3.445.000,00			
4.0.00.00	DESPESAS DE CAPITAL	0.000.000				2.453.000,00
4.4.00.00	INVESTIMENTOS	0.000.000			1.803.000,00	
4.4.90.00	APLICAÇÕES DIRETAS	0.000.000		1.803.000,00		
4.4.90.51	OBRAS E INSTALAÇÕES	0.01.08	500.000,00			
4.4.90.51	OBRAS E INSTALAÇÕES	1.05.09	830.000,00			
4.4.90.52	EQUIPAMENTOS E MATERIAL PERMANENTE	0.01.00	73.000,00			
4.4.90.52	EQUIPAMENTOS E MATERIAL PERMANENTE	1.05.09	100.000,00			
4.4.90.52	EQUIPAMENTOS E MATERIAL PERMANENTE	1.05.09	300.000,00			
4.5.00.00	INVERSÕES FINANCEIRAS	0.000.000			150.000,00	
4.5.90.00	APLICAÇÕES DIRETAS	0.000.000		150.000,00		
4.5.90.61	AQUISIÇÃO DE IMÓVEIS	0.01.08	50.000,00			
4.5.90.61	AQUISIÇÃO DE IMÓVEIS	1.05.09	100.000,00			
4.6.00.00	AMORTIZAÇÃO DA DÍVIDA	0.000.000			500.000,00	
4.6.90.00	APLICAÇÕES DIRETAS	0.000.000		500.000,00		
4.6.90.71	PRINCIPAL DA DÍVIDA CONTRATUAL RESGATADA	1.05.09	500.000,00			
TOTAL						35.027.000,00

**PREFEITURA MUNICIPAL DE PAUDALHO**

AV RAUL BANDEIRA, 21 - CNPJ:11097383/0001-84

Orçamento Programa - Exercício de 2021

NATUREZA DA DESPESA POR ORGÃO E UNIDADE

Anexo 02

Page 27

Lei: 972, Data: 16/12/2020

Código	Especificação	F.R.	Elemento	Modalidade	Grupo	Categoria Econômica
3.0.00.00	DESPESAS CORRENTES	0.000.000				23.000,00
3.1.00.00	PESSOAL E ENCARGOS SOCIAIS	0.000.000			1.000,00	
3.1.90.00	APLICAÇÕES DIRETAS	0.000.000		1.000,00		
3.1.90.04	CONTRATAÇÃO POR TEMPO DETERMINADO	0.01.22	1.000,00			
3.3.00.00	OUTRAS DESPESAS CORRENTES	0.000.000			22.000,00	
3.3.50.00	TRANSFERÊNCIAS A INSTITUIÇÕES PRIVADAS SEM FINS LUCRATIVOS	0.000.000		10.000,00		
3.3.50.43	SUBVENÇÕES SOCIAIS	0.01.22	10.000,00			
3.3.90.00	APLICAÇÕES DIRETAS	0.000.000		12.000,00		
3.3.90.14	DIÁRIAS - CIVIL	0.01.22	1.000,00			
3.3.90.14	DIÁRIAS - CIVIL	0.01.22	2.000,00			
3.3.90.30	MATERIAL DE CONSUMO	0.01.22	2.500,00			
3.3.90.35	OUTROS SERVIÇOS DE TERCEIROS - PESSOA FÍSICA	0.01.22	3.000,00			
3.3.90.39	OUTROS SERVIÇOS DE TERCEIROS - PESSOA JURÍDICA	0.01.22	4.000,00			
4.0.00.00	DESPESAS DE CAPITAL	0.000.000				20.000,00
4.4.00.00	INVESTIMENTOS	0.000.000			20.000,00	
4.4.90.00	APLICAÇÕES DIRETAS	0.000.000		20.000,00		
4.4.90.52	EQUIPAMENTOS E MATERIAL PERMANENTE	0.01.22	20.000,00			
TOTAL						43.000,00

**PREFEITURA MUNICIPAL DE PAUDALHO**

AV RAUL BANDEIRA, 21 - CNPJ:11097383/0001-84

Orçamento Programa - Exercício de 2021

NATUREZA DA DESPESA POR ORGÃO E UNIDADE

Anexo 02

Page 28

Lei: 972, Data: 16/12/2020

Código	Especificação	F.R.	Elemento	Modalidade	Grupo	Categoria Econômica
4.0.00.00	DESPESAS DE CAPITAL	0.000.000				1.182.000,00
4.4.00.00	INVESTIMENTOS	0.000.000			1.182.000,00	
4.4.90.00	APLICAÇÕES DIRETAS	0.000.000		1.182.000,00		
4.4.90.51	OBRAS E INSTALAÇÕES	0.01.24	222.000,00			
4.4.90.51	OBRAS E INSTALAÇÕES	2.02.24	960.000,00			
TOTAL						1.182.000,00

**PREFEITURA MUNICIPAL DE PAUDALHO**

AV RAUL BANDEIRA, 21 - CNPJ:11097383/0001-84

Orçamento Programa - Exercício de 2021

NATUREZA DA DESPESA POR ORGÃO E UNIDADE

Anexo 02

Page 29

Lei: 972, Data: 16/12/2020

PODER	04 AUTARQUIAS					
ORGÃO	01 AUTARQUIA MUNICIPAIS					
UNIDADE	01 AUTARQUIA MUNICIPAL DE TRÂNSITO - ATP					
Código	Especificação	F.R.	Elemento	Modalidade	Grupo	Categoria Econômica
3.0.00.00	DESPESAS CORRENTES	0.000.000				667.000,00
3.1.00.00	PESSOAL E ENCARGOS SOCIAIS	0.000.000			410.000,00	
3.1.90.00	APLICAÇÕES DIRETAS	0.000.000		410.000,00		
3.1.90.11	VENCIMENTOS E VANTAGENS FIXAS - PESSOAL CIVIL	0.01.27	350.000,00			
3.1.90.13	OBRIGAÇÕES PATRONAIS	0.01.27	60.000,00			
3.3.00.00	OUTRAS DESPESAS CORRENTES	0.000.000			257.000,00	
3.3.90.00	APLICAÇÕES DIRETAS	0.000.000		257.000,00		
3.3.90.14	DIÁRIAS - CIVIL	0.01.27	2.000,00			
3.3.90.30	MATERIAL DE CONSUMO	0.01.27	10.000,00			
3.3.90.36	OUTROS SERVIÇOS DE TERCEIROS - PESSOA FÍSICA	0.01.27	25.000,00			
3.3.90.38	OUTROS SERVIÇOS DE TERCEIROS - PESSOA JURÍDICA	0.01.27	10.000,00			
3.3.90.93	INDENIZAÇÕES E RESTITUIÇÕES	0.01.27	210.000,00			
4.0.00.00	DESPESAS DE CAPITAL	0.000.000				10.000,00
4.4.00.00	INVESTIMENTOS	0.000.000			10.000,00	
4.4.90.00	APLICAÇÕES DIRETAS	0.000.000		10.000,00		
4.4.90.52	EQUIPAMENTOS E MATERIAL PERMANENTE	0.01.27	10.000,00			
TOTAL						677.000,00
TOTAL GERAL						147.000.000,00

**PREFEITURA MUNICIPAL DE PAUDALHO**

AV RAUL BANDEIRA, 21 - CNPJ:11097383/0001-84

Orçamento Programa - Exercício de 2021

Anexo 06

Page 1

Lei: 972. Data: 16/12/2020

PROGRAMA DE TRABALHO

(Inc. II, § 2º, Art. 2º)

01 PODER LEGISLATIVO**01 CORPO DELIBERATIVO DA SECRETARIA**

Código	Especificação	Operação Especial	Projetos	Atividades	Total
01	Legislativa		150.000,00	3.671.000,00	3.821.000,00
01	031 Ação Legislativa		150.000,00	3.671.000,00	3.821.000,00
01	031 0101 AÇÃO LEGISLATIVA		150.000,00	3.671.000,00	3.821.000,00
01.031.0101.1001.0000	MODERNIZAÇÃO, REFORMA E AMPLIAÇÃO DO PRÉDIO DA CÂMARA		100.000,00		100.000,00
01.031.0101.1002.0000	AQUISIÇÃO DE EQUIPAMENTOS/BENS MÓVEIS		50.000,00		50.000,00
01.031.0101.2001.0000	MANUTENÇÃO DAS ATIVIDADES LEGISLATIVAS			1.460.000,00	1.460.000,00
01.031.0101.2002.0000	MANUTENÇÃO DAS ATIVIDADES ADMINISTRATIVAS			2.111.000,00	2.111.000,00
01.031.0101.2003.0000	MANUTENÇÃO VERBA INDENIZATÓRIA			100.000,00	100.000,00
01	271 Previdência Básica			500.000,00	500.000,00
01	271 0901 GESTÃO PREVIDENCIÁRIA			500.000,00	500.000,00
01.271.0901.2004.0000	CONTRIBUIÇÃO PREVIDENCIÁRIA			500.000,00	500.000,00
28	Encargos Especiais	20.000,00			20.000,00
28	846 Outros Encargos Especiais	20.000,00			20.000,00
28	846 0000 ENCARGOS PÚBLICOS DIVERSOS	20.000,00			20.000,00
28.846.0000.0001.0000	ENCARGOS PÚBLICOS	20.000,00			20.000,00
TOTAL		20.000,00	150.000,00	4.171.000,00	4.341.000,00

**PREFEITURA MUNICIPAL DE PAUDALHO**

AV RAUL BANDEIRA, 21 - CNPJ:11097383/0001-84

Orçamento Programa - Exercício de 2021

Anexo 06

Page 2

Lei: 972, Data: 16/12/2020

PROGRAMA DE TRABALHO

(Inc. II, § 2º, Art. 2º)

02 PODER EXECUTIVO**01 SECRETARIA MUNICIPAL DA CHEFIA DO GABINETE**

Código	Especificação	Operação Especial	Projetos	Atividades	Total
04	Administração		10.000,00	1.542.000,00	1.552.000,00
04	122 Administração Geral		10.000,00	1.542.000,00	1.552.000,00
04	122 0401 GESTÃO ADMINISTRATIVA DO MUNICÍPIO		10.000,00	1.542.000,00	1.552.000,00
04.122.0401.1801.0000	REEQUIPAMENTO DA SEC. DA CHEFIA DO GABINETE		10.000,00		10.000,00
04.122.0401.2801.0000	MANUTENÇÃO DA SECRETARIA DA CHEFIA DO GABINETE			1.542.000,00	1.542.000,00
04	124 Controle Interno			262.000,00	262.000,00
04	124 0401 GESTÃO ADMINISTRATIVA DO MUNICÍPIO			262.000,00	262.000,00
04.124.0401.2804.0000	MANUTENÇÃO DA CONTROLADORIA GERAL DO MUNICÍPIO			262.000,00	262.000,00
08	Assistência Social			34.000,00	34.000,00
08	122 Administração Geral			234.000,00	234.000,00
08	122 0801 GESTÃO DA ASSISTÊNCIA SOCIAL			234.000,00	234.000,00
08.122.0801.2806.0000	MANUTENÇÃO DO CONSELHO TUTELAR			234.000,00	234.000,00
08	244 Assistência Comunitária			34.000,00	34.000,00
08	244 0801 GESTÃO DA ASSISTÊNCIA SOCIAL			34.000,00	34.000,00
08.244.0801.2805.0000	COORDENADORIA ESPECIAL DA MULHER			34.000,00	34.000,00
TOTAL		0,00	10.000,00	2.072.000,00	2.082.000,00



PREFEITURA MUNICIPAL DE PAUDALHO

AV RAUL BANDEIRA, 21 - CNPJ:11097383/0001-84

Orçamento Programa - Exercício de 2021

Anexo 06

Page 3

Lei: 972, Data: 16/12/2020

PROGRAMA DE TRABALHO

(Inc. II, § 2º, Art. 2º)

02 PODER EXECUTIVO

02 PROCURADORIA GERAL DO MUNICÍPIO

Código	Especificação	Operação Especial	Projetos	Atividades	Total
04	Administração	255.000,00		586.000,00	841.000,00
04	122 Administração Geral	255.000,00		586.000,00	841.000,00
04	122 0401 GESTÃO ADMINISTRATIVA DO MUNICÍPIO	255.000,00		586.000,00	841.000,00
04.122.0401.0815.0000	REGULARIZAÇÃO DE PRECATÓRIOS	205.000,00			205.000,00
04.122.0401.0816.0000	INDENIZAÇÕES E RESTITUIÇÕES	50.000,00			50.000,00
04.122.0401.2810.0000	MANUTENÇÃO DA PROCURADORIA			586.000,00	586.000,00
TOTAL		255.000,00	0,00	586.000,00	841.000,00

**PREFEITURA MUNICIPAL DE PAUDALHO**

AV RAUL BANDEIRA, 21 - CNPJ:11097383/0001-84

Orçamento Programa - Exercício de 2021

Anexo 06

Page 4

Lei: 972, Data: 16/12/2020

PROGRAMA DE TRABALHO

(Inc. II, § 2º, Art. 2º)

02 PODER EXECUTIVO**03 SECRETARIA DE ADMINISTRAÇÃO E FINANÇAS**

Código	Especificação	Operação Especial	Projetos	Atividades	Total
04	Administração		190.000,00	4.956.000,00	5.146.000,00
04	122 Administração Geral		190.000,00	4.956.000,00	5.146.000,00
04	122 0401 GESTÃO ADMINISTRATIVA DO MUNICÍPIO		190.000,00	4.956.000,00	5.146.000,00
04.122.0401.1802.0000	AMPLIAÇÃO, REFORMA EM IMÓVEIS		10.000,00		10.000,00
04.122.0401.1803.0000	AQUISIÇÃO DE EQUIPAMENTOS/ BENS MÓVEIS DEST. A SEC. DE ADMINISTRAÇÃO E FINANÇAS		30.000,00		30.000,00
04.122.0401.1813.0000	DESAPROPIAÇÃO DE IMÓVEIS		150.000,00		150.000,00
04.122.0401.2097.0000	RESTITUIÇÃO DO IPVA			5.000,00	5.000,00
04.122.0401.2811.0000	MANUTENÇÃO DOS SERVIÇOS DO PATRIMÔNIO			20.000,00	20.000,00
04.122.0401.2812.0000	MANUTENÇÃO DA JUNTA DO SERVIÇO MILITAR			21.000,00	21.000,00
04.122.0401.2813.0000	MANUTENÇÃO DA SECRETARIA DE ADMINISTRAÇÃO E FINANÇAS			3.160.000,00	3.160.000,00
04.122.0401.2814.0000	GESTÃO DOS ENCARGOS PREVIDENCIÁRIOS			1.650.000,00	1.650.000,00
04.122.0401.2815.0000	PAGAMENTO DE OBRIGAÇÕES E CONTRIBUIÇÕES DOS PRESTADORES DE SERVIÇOS			20.000,00	20.000,00
04.122.0401.2816.0000	APOIO A CONSÓRCIOS			80.000,00	80.000,00
04	123 Administração Financeira			850.000,00	850.000,00
04	123 0401 GESTÃO ADMINISTRATIVA DO MUNICÍPIO			850.000,00	850.000,00
04.123.0401.2817.0000	OBRIGAÇÕES TRIBUTÁRIAS E CONTRIBUTIVAS			850.000,00	850.000,00
04	131 Comunicação Social			22.000,00	22.000,00
04	131 0402 COMUNICAÇÃO GOVERNAMENTAL			22.000,00	22.000,00
04.131.0402.2818.0000	DIVULGAÇÃO OFICIAL			22.000,00	22.000,00
09	Previdência Social			355.000,00	355.000,00
09	272 Previdência do Regime Estatutário			355.000,00	355.000,00
09	272 0401 GESTÃO ADMINISTRATIVA DO MUNICÍPIO			355.000,00	355.000,00
09.272.0401.2819.0000	MANUTENÇÃO DAS AÇÕES PREVIDENCIÁRIAS			355.000,00	355.000,00
28	Encargos Especiais	2.712.000,00			2.712.000,00
28	843 Serviço da Dívida Interna	2.712.000,00			2.712.000,00
28	843 0000 ENCARGOS PÚBLICOS DIVERSOS	2.712.000,00			2.712.000,00
28.843.0000.0801.0000	AMORTIZAÇÃO DA DÍVIDA	2.700.000,00			2.700.000,00
28.843.0000.0802.0000	JUROS E ENCARGOS DA DÍVIDA	12.000,00			12.000,00
28	846 Outros Encargos Especiais	265.000,00			265.000,00
28	846 0000 ENCARGOS PÚBLICOS DIVERSOS	265.000,00			265.000,00
28.846.0000.0803.0000	INDENIZAÇÕES E RESTITUIÇÕES	150.000,00			150.000,00
28.846.0000.0804.0000	REGULARIZAÇÃO DE PRECATÓRIOS	115.000,00			115.000,00
99	Reserva de Contingência	400.000,00			400.000,00
99	999 Reserva de Contingência	400.000,00			400.000,00
99	999 9999 RESERVA DE CONTINGÊNCIA	400.000,00			400.000,00
99.999.9999.9999.0000	RESERVA DE CONTINGÊNCIA	400.000,00			400.000,00
TOTAL		3.377.000,00	190.000,00	6.183.000,00	9.750.000,00



PREFEITURA MUNICIPAL DE PAUDALHO

AV RAUL BANDEIRA, 21 - CNPJ.11097383/0001-84

Orçamento Programa - Exercício de 2021

Anexo 06

Page 5

Lei: 972, Data: 16/12/2020

PROGRAMA DE TRABALHO

(Inc. II, § 2º, Art. 2º)

02 PODER EXECUTIVO

05 SECRETARIA DE EDUCAÇÃO

Código	Especificação	Operação Especial	Projetos	Atividades	Total
12	Educação			4.000,00	4.000,00
12	122 Administração Geral			4.000,00	4.000,00
12	122 1201 DESENVOLVIMENTO DA EDUCAÇÃO DE QUALIDADE			4.000,00	4.000,00
12.122.1201.2826.0000	MANUTENÇÃO DA SEC DE EDUCAÇÃO			4.000,00	4.000,00
TOTAL		0,00	0,00	4.000,00	4.000,00



PREFEITURA MUNICIPAL DE PAUDALHO

AV RAUL BANDEIRA, 21 - CNPJ:11097383/0001-84

Orçamento Programa - Exercício de 2021

Anexo 06

Page 6

Lei: 972, Data: 16/12/2020

PROGRAMA DE TRABALHO

(Inc. II, § 2º, Art. 2º)

02 PODER EXECUTIVO

06 SECRETARIA DE GOVERNO

Código	Especificação	Operação Especial	Projetos	Atividades	Total
06	Segurança Pública			1.731.000,00	1.731.000,00
06	122 Administração Geral			1.731.000,00	1.731.000,00
06	122 0401 GESTÃO ADMINISTRATIVA DO MUNICÍPIO			1.731.000,00	1.731.000,00
06.122.0401.1812.0000	AQUISIÇÃO DE EQUIPAMENTOS/BENS MÓVEIS			10.000,00	10.000,00
06.122.0401.2827.0000	MANUTENÇÃO DA SECRETARIA DE GOVERNO E SEGURANÇA CIDADÃ			411.000,00	411.000,00
06.122.0401.2828.0000	MANUTENÇÃO DA GUARDA MUNICIPAL			1.310.000,00	1.310.000,00
TOTAL		0,00	0,00	1.731.000,00	1.731.000,00

**PREFEITURA MUNICIPAL DE PAUDALHO**

AV RAUL BANDEIRA, 21 - CNPJ:11097383/0001-84

Orçamento Programa - Exercício de 2021

Anexo 06

Page 7

Lei: 972, Data: 16/12/2020

PROGRAMA DE TRABALHO

(Inc.II, § 2º, Art.2º)

02 PODER EXECUTIVO**07 SECRETARIA DE DESENVOLVIMENTO URBANO E AGRÁRIO**

Código	Especificação	Operação Especial	Projetos	Atividades	Total
06	Segurança Pública			12.000,00	12.000,00
05	182 Defesa Civil			12.000,00	12.000,00
06	182 0601 FORTALECIMENTO DA DEFESA CIVIL			12.000,00	12.000,00
06.182.0601.2829.0000	MANUTENÇÃO EXECUTIVA DA DEFESA CIVIL			12.000,00	12.000,00
15	Urbanismo		150.000,00	12.837.000,00	12.987.000,00
15	122 Administração Geral		150.000,00	12.837.000,00	12.987.000,00
15	122 1501 REABILITAÇÃO DE ÁREAS URBANAS		150.000,00	7.495.000,00	7.645.000,00
15.122.1501.2830.0000	MANUTENÇÃO DOS SERVIÇOS DE OBRAS E CONTROLE URBANO			2.290.000,00	2.290.000,00
15.122.1501.2970.0000	MANUTENÇÃO DA SECRETARIA DE OBRAS			5.205.000,00	5.205.000,00
15.122.1501.3002.0000	DESAPROPRIAÇÃO DE IMÓVEIS/TERRENOS		150.000,00		150.000,00
15	122 1502 DESENVOLVIMENTO URBANO			3.290.000,00	3.290.000,00
15.122.1502.2832.0000	MANUTENÇÃO DE LIMPEZA PÚBLICA			3.290.000,00	3.290.000,00
15	122 1503 ILUMINAÇÃO PÚBLICA EFICIENTE			2.052.000,00	2.052.000,00
15.122.1503.2833.0000	MANUTENÇÃO DAS AÇÕES DA ILUMINAÇÃO PÚBLICA			2.052.000,00	2.052.000,00
15	451 Infra-Estrutura Urbana		7.085.000,00		7.085.000,00
15	451 1502 DESENVOLVIMENTO URBANO		6.965.000,00		6.965.000,00
15.451.1502.1815.0000	PAVIMENTAÇÃO GRANÍTICA/ASFALTICA DE VIAS MUNICÍPIO DE PAUDALHO		6.815.000,00		6.815.000,00
15.451.1502.1816.0000	CONSTRUÇÃO, AMPLIAÇÃO E RESTAURAÇÃO DE PRÉDIOS PÚBLICOS		100.000,00		100.000,00
15.451.1502.1818.0000	AQUISIÇÃO DE EQUIPAMENTOS/BENS MÓVEIS DESTINADOS A SECRETARIA		50.000,00		50.000,00
15	451 1503 ILUMINAÇÃO PÚBLICA EFICIENTE		120.000,00		120.000,00
15.451.1503.1821.0000	EXPANSÃO E MELHORIA DO SISTEMA DE ILUMINAÇÃO DO MUNICÍPIO DE PAUDALHO		120.000,00		120.000,00
15	452 Serviços Urbanos		200.000,00	40.000,00	240.000,00
15	452 1501 REABILITAÇÃO DE ÁREAS URBANAS		200.000,00	40.000,00	240.000,00
15.452.1501.1819.0000	CONSTRUÇÃO, AMPLIAÇÃO E RESTAURAÇÃO DE NECRÓPOLIS		100.000,00		100.000,00
15.452.1501.1820.0000	CONST. / REST. / MANUT. DE PONTES, BUEIROS, PASSAGENS MOLHADAS E ESCADARIAS		100.000,00		100.000,00
15.452.1501.2834.0000	MANUTENÇÃO EM NECRÓPOLIS			40.000,00	40.000,00
15	606 Extensão Rural		120.000,00		120.000,00
15	606 1505 INTERVENÇÕES VIÁRIAS		120.000,00		120.000,00
15.606.1505.1822.0000	MELHORAMENTO DE ESTRADAS VICINAIS		120.000,00		120.000,00
15	813 Lazer		100.000,00		100.000,00
15	813 1502 DESENVOLVIMENTO URBANO		100.000,00		100.000,00
15.813.1502.1823.0000	CONSTRUÇÃO E RESTAURAÇÃO DE PRAÇAS, PARQUES E JARDINS		100.000,00		100.000,00
23	Comércio e Serviços			20.000,00	20.000,00
23	691 Promoção Comercial			20.000,00	20.000,00
23	691 2301 COMÉRCIO E SERVIÇOS			20.000,00	20.000,00
23.691.2301.2841.0000	APOIO AS ATIVIDADES COMERCIAIS			20.000,00	20.000,00



PREFEITURA MUNICIPAL DE PAUDALHO

AV RAUL BANDEIRA, 21 - CNPJ:11097383/0001-84

PROGRAMA DE TRABALHO

(Inc.II, § 2º, Art.2º)

Orçamento Programa - Exercício de 2021

Anexo 06

Page 8

Lei: 972, Data: 16/12/2020

02 PODER EXECUTIVO

07 SECRETARIA DE DESENVOLVIMENTO URBANO E AGRÁRIO

Código	Especificação	Operação Especial	Projetos	Atividades	Total
TOTAL		0,00	7.655.000,00	12.909.000,00	20.564.000,00



PREFEITURA MUNICIPAL DE PAUDALHO

AV RAUL BANDEIRA, 21 - CNPJ:11097383/0001-84

Orçamento Programa - Exercício de 2021

Anexo 06

Page 9

Lei: 972, Data: 16/12/2020

PROGRAMA DE TRABALHO

(Inc. II, § 2º, Art. 2º)

02 PODER EXECUTIVO

08 SECRETARIA DE SAÚDE

Código	Especificação	Operação Especial	Projetos	Atividades	Total
10	Saúde			2.000,00	2.000,00
10	122 Administração Geral			2.000,00	2.000,00
10	122 1001 PROMOÇÃO A SAÚDE DE QUALIDADE			2.000,00	2.000,00
10,122,1001,2842,0000	GESTÃO TÉCNICA E ADMINISTRATIVA DA SECRETARIA DE SAÚDE			2.000,00	2.000,00
TOTAL		0,00	0,00	2.000,00	2.000,00



PREFEITURA MUNICIPAL DE PAUDALHO

AV RAUL BANDEIRA, 21 - CNPJ:11097383/0001-84

PROGRAMA DE TRABALHO

(Inc. II, § 2º, Art. 2º)

Orçamento Programa - Exercício de 2021

Anexo 06

Page 10

Lei: 972, Data: 16/12/2020

02 PODER EXECUTIVO

09 SECRETARIA DE DESENVOLVIMENTO E ASSISTÊNCIA SOCIAL

Código	Especificação	Operação Especial	Projetos	Atividades	Total
08	Assistência Social			2.000,00	2.000,00
08	122 Administração Geral			2.000,00	2.000,00
08	122 0801 GESTÃO DA ASSISTÊNCIA SOCIAL			2.000,00	2.000,00
08.122.0801.2843.0000	MANUTENÇÃO DA SECRETÁRIA			2.000,00	2.000,00
TOTAL		0,00	0,00	2.000,00	2.000,00

**PREFEITURA MUNICIPAL DE PAUDALHO**

AV RAUL BANDEIRA, 21 - CNPJ:11097383/0001-84

Orçamento Programa - Exercício de 2021

Anexo 06

Page 11

Lei: 972, Data: 16/12/2020

PROGRAMA DE TRABALHO

(Inc. II, § 2º, Art. 2º)

02 PODER EXECUTIVO**10 SECRETARIA DE CULTURA E TURISMO**

Código	Especificação	Operação Especial	Projetos	Atividades	Total
13	Cultura	50.000,00		480.000,00	530.000,00
13	122 Administração Geral	50.000,00		480.000,00	530.000,00
13	122 1301 DESENVOLVIMENTO E PROMOÇÃO CULTURAL	50.000,00		480.000,00	530.000,00
13.122.1301.0805.0000	SUBVENÇÕES A ENTIDADES CULTURAIS	50.000,00			50.000,00
13.122.1301.2907.0000	MANUTENÇÃO DA SECRETÁRIA DE CULTURA E TURISMO			480.000,00	480.000,00
13	392 Difusão Cultural		60.000,00	2.126.000,00	2.186.000,00
13	392 1301 DESENVOLVIMENTO E PROMOÇÃO CULTURAL		60.000,00	2.126.000,00	2.186.000,00
13.392.1301.1891.0000	AQUISIÇÃO DE EQUIPAMENTO / BENS MÓVEIS DESTINADOS A SEC. E CULTURA		20.000,00		20.000,00
13.392.1301.1892.0000	AQUISIÇÃO DE INSTRUMENTOS MUSICAIS		20.000,00		20.000,00
13.392.1301.1893.0000	AQUISIÇÃO DE EQUIPAMENTO/ LIVROS PARA A BIBLIOTECA		20.000,00		20.000,00
13.392.1301.2822.0000	APOIO DAS ATIVIDADES FESTIVAS E CULTURAIS			2.120.000,00	2.120.000,00
13.392.1301.2908.0000	MANUTENÇÃO DA BIBLIOTECA			6.000,00	6.000,00
13	695 Turismo			6.000,00	6.000,00
13	695 1301 DESENVOLVIMENTO E PROMOÇÃO CULTURAL			6.000,00	6.000,00
13.695.1301.2910.0000	APOIO AS ATIVIDADES TURISTICAS			6.000,00	6.000,00
TOTAL		50.000,00	60.000,00	2.612.000,00	2.722.000,00



PREFEITURA MUNICIPAL DE PAUDALHO

AV RAUL BANDEIRA, 21 - CNPJ:11097383/0001-84

Orçamento Programa - Exercício de 2021

Anexo 06

Page 12

Lei: 972, Data: 16/12/2020

PROGRAMA DE TRABALHO

(Inc. II, § 2º, Art. 2º)

02 PODER EXECUTIVO

11 SECRETARIA ESPORTE, JUVENTUDE, LAZER E DES. ECONOMICO

Código	Especificação	Operação Especial	Projetos	Atividades	T o t a l
27	Desporto e Lazer	10.000,00		70.000,00	80.000,00
27	122 Administração Geral	10.000,00		70.000,00	80.000,00
27	122 2702 DESENVOLVIMENTO DO ESPORTE E ATIVIDADES MOTORAS	10.000,00		70.000,00	80.000,00
27.122.2702.0806.0000	SUBVENÇÕES A ENTIDADES ESPORTIVAS	10.000,00			10.000,00
27.122.2702.2911.0000	APOIO AO DESPORTO			70.000,00	70.000,00
27	451 Infra-Estrutura Urbana		570.000,00		570.000,00
27	451 2701 ESPORTE E LAZER - INFRAESTRUTURA E MODERNIZAÇÃO ESPORTIVA		570.000,00		570.000,00
27.451.2701.1897.0000	CONSTRUÇÃO/REFORMA/AMPLIAÇÃO DO ESTÁDIO DE FUTEBOL		100.000,00		100.000,00
27.451.2701.1868.0000	CONSTRUÇÃO, AMPLIAÇÃO E RESTAURAÇÃO DE GINÁSIOS		470.000,00		470.000,00
27	812 Desporto Comunitário		6.000,00		6.000,00
27	812 2702 DESENVOLVIMENTO DO ESPORTE E ATIVIDADES MOTORAS		6.000,00		6.000,00
27.812.2702.2912.0000	PROGRAMA SEGUNDO TEMPO		6.000,00		6.000,00
TOTAL		10.000,00	576.000,00	70.000,00	656.000,00

**PREFEITURA MUNICIPAL DE PAUDALHO**

AV RAUL BANDEIRA, 21 - CNPJ:11097383/0001-84

Orçamento Programa - Exercício de 2021

Anexo 06

Page 13

Lei: 972, Data: 16/12/2020

PROGRAMA DE TRABALHO

(Inc. II, § 2º, Art. 2º)

02 PODER EXECUTIVO**12 SECRETARIA EXECDE AGRICULTURA, ABASTECIMENTO E MEIO AMBIENTE**

Código	Especificação	Operação Especial	Projetos	Atividades	T o t a l
17	Saneamento		100.000,00		100.000,00
17	512 Saneamento Básico Urbano		100.000,00		100.000,00
17	512 1701 ÁGUA E ESGOTO- SERVIÇOS URBANOS		100.000,00		100.000,00
17.512.1701.1825.0000	CONSTRUÇÃO E REST. DE ESGOTOS/SANEAMENTO BÁSICO		100.000,00		100.000,00
18	Gestão Ambiental			66.000,00	66.000,00
18	541 Preservação e Conservação Ambiental			66.000,00	66.000,00
18	541 1801 DEFESA DO MEIO AMBIENTE			66.000,00	66.000,00
18.541.1801.2835.0000	MANUTENÇÕES DAS AÇÕES DO MEIO AMBIENTE			60.000,00	60.000,00
18.541.1801.2836.0000	MANUTENÇÃO DO CONSELHO DE DESENVOLVIMENTO RURAL E SUSTENTÁVEL E MEIO AMBIENTE			6.000,00	6.000,00
18	544 Recursos Hídricos		150.000,00		150.000,00
18	544 1801 DEFESA DO MEIO AMBIENTE		150.000,00		150.000,00
18.544.1801.1826.0000	ESTRUTURAÇÃO DE RECURSOS HÍDRICOS NO MUNICÍPIO DE PAUDALHO		150.000,00		150.000,00
20	Agricultura			29.000,00	29.000,00
20	122 Administração Geral			29.000,00	29.000,00
20	122 2001 DESENVOLVIMENTO E INFRAESTRUTURA URBANA E RURAL			29.000,00	29.000,00
20.122.2001.2837.0000	MANUTENÇÃO DA SECRETARIA DE AGRICULTURA / ABASTECIMENTO			29.000,00	29.000,00
20	605 Abastecimento		200.000,00	81.000,00	281.000,00
20	605 2001 DESENVOLVIMENTO E INFRAESTRUTURA URBANA E RURAL		100.000,00	19.000,00	119.000,00
20.605.2001.1827.0000	CONSTRUÇÃO, AMPLIAÇÃO E REST. DE MERCADOS, MATADOUROS E FEIRAS		100.000,00		100.000,00
20.605.2001.2838.0000	MANUTENÇÃO DE MERCADOS, FEIRAS E MATADOURO			19.000,00	19.000,00
20	605 2002 FOMENTO AO ABASTECIMENTO ALIMENTAR		100.000,00	82.000,00	162.000,00
20.605.2002.1888.0000	AQUISIÇÃO DE MÁQUINAS E EQUIPAMENTOS PARA APOIO À PRODUTIVIDADE		100.000,00		100.000,00
20.605.2002.2839.0000	DISTRIBUIÇÃO DE MUDAS E SEMENTES (PROJETO PLANTANDO VIDAS)			40.000,00	40.000,00
20.605.2002.2840.0000	APOIO A AGRICULTURA FAMILIAR			22.000,00	22.000,00
20	606 Extensão Rural		515.000,00		515.000,00
20	606 2001 DESENVOLVIMENTO E INFRAESTRUTURA URBANA E RURAL		515.000,00		515.000,00
20.606.2001.1828.0000	AQUISIÇÃO DE EQUIPAMENTOS/BENS MÓVEIS AGRÍCOLAS		515.000,00		515.000,00
TOTAL		0,00	965.000,00	176.000,00	1.141.000,00

**PREFEITURA MUNICIPAL DE PAUDALHO**

AV RAUL BANDEIRA, 21 - CNPJ:11097383/0001-84

Orçamento Programa - Exercício de 2021

Anexo 06

Page 14

Lei: 972, Data: 16/12/2020

PROGRAMA DE TRABALHO

(Inc. II, § 2º, Art. 2º)

02 PODER EXECUTIVO**30 COMANAS**

Código	Especificação	Operação Especial	Projetos	Atividades	T o t a l
04	Administração		19.000,00	20.330,00	39.330,00
04	122 Administração Geral		19.000,00	20.330,00	39.330,00
04	122 0002 GESTÃO ADMINISTRATIVA DO COMANAS		19.000,00	20.330,00	39.330,00
04.122.0002.1101.0000	MODERNIZAÇÃO DA ESTRUTURA DO COMANAS		1.000,00		1.000,00
04.122.0002.1102.0000	AQUISIÇÃO DE VEICULOS, MOVEIS, MAQUINAS E EQUIPAMENTOS		18.000,00		18.000,00
04.122.0002.2201.0000	MANUTENÇÃO DAS ATIVIDADES ADM DO COMANAS			14.530,00	14.530,00
04.122.0002.2202.0000	MANUTENÇÃO DO NUCLEO INTERMUNICIPAL DE MOBILIDADE			5.800,00	5.800,00
10	Saúde		6.000,00	48.000,00	54.000,00
10	301 Atenção Básica		6.000,00	48.000,00	54.000,00
10	301 0003 JUNTA MÉDICA-COMANAS		6.000,00	48.000,00	54.000,00
10.301.0003.1103.0000	AQUISIÇÃO DE EQUIP./BENS MÓVEIS P/IMPL. E GERENCIAMENTO DO RESÍDIO SÓLIDO - COMANAS		6.000,00		6.000,00
10.301.0003.2203.0000	MANUTENÇÃO DA JUNTA MEDICA-COMANAS			48.000,00	48.000,00
12	Educação			2.380,00	2.380,00
12	122 Administração Geral			2.380,00	2.380,00
12	122 0002 GESTÃO ADMINISTRATIVA DO COMANAS			2.380,00	2.380,00
12.122.0002.2206.0000	MANUTENÇÃO DA ESCOLA TECNICA PINTO FERREIRA			1.000,00	1.000,00
12.122.0002.2207.0000	MANUTENÇÃO DA ESCOLA PINTO FERREIRA DE ADM. PUBLICA			1.380,00	1.380,00
15	Urbanismo			13.850,00	13.850,00
15	452 Serviços Urbanos			13.850,00	13.850,00
15	452 0004 RESÍDIOS SÓLIDOS - COMANAS			13.850,00	13.850,00
15.452.0004.2204.0000	IMPLANTAÇÃO E GERENCIAMENTO DO RESIDIO SOLIDO-COMANAS			13.850,00	13.850,00
18	Gestão Ambiental			6.440,00	6.440,00
18	122 Administração Geral			6.440,00	6.440,00
18	122 0005 LICENCIAMENTO AMBIENTAL - COMANAS			6.440,00	6.440,00
18.122.0005.2205.0000	AGENCIA REGIONAL DE LICENCIAMENTO AMBIENTAL-COMANAS			6.440,00	6.440,00
TOTAL		0,00	25.000,00	91.000,00	116.000,00

**PREFEITURA MUNICIPAL DE PAUDALHO**

AV RAUL BANDEIRA, 21 - CNPJ:11097383/0001-84

Orçamento Programa - Exercício de 2021

Anexo 06

Page 15

Lei: 972, Data: 16/12/2020

PROGRAMA DE TRABALHO

(Inc. II, § 2º, Art. 2º)

03 ENTIDADE SUPERVISIONADA**01 FUNDO MUNICIPAL DE SAÚDE**

Código	Especificação	Operação Especial	Projetos	Atividades	Total
10	Saúde	50.000,00	150.000,00	3.888.000,00	4.088.000,00
10	122 Administração Geral	50.000,00	150.000,00	3.888.000,00	4.088.000,00
10	122 1001 PROMOÇÃO A SAÚDE DE QUALIDADE	50.000,00	50.000,00	3.723.000,00	3.823.000,00
10.122.1001.1984.0000	AQUISIÇÃO DE EQUIPAMENTOS/ BENS MÓVEIS DESTINADOS AO CONSELHO DE SAÚDE		50.000,00		50.000,00
10.122.1001.2844.0000	MANUTENÇÃO DAS ATIVIDADES DO FUNDO MUNICIPAL DE SAÚDE			3.720.000,00	3.720.000,00
10.122.1001.2847.0000	MANUTENÇÃO DO CONSELHO DE SAÚDE			3.000,00	3.000,00
10.122.1001.8804.0000	SUBVENÇÕES SOCIAIS	50.000,00			50.000,00
10	122 1002 SUPORTE AOS SERVIÇOS DE SAÚDE		100.000,00	165.000,00	265.000,00
10.122.1002.1829.0000	AQUISIÇÃO DE EQUIPAMENTOS / BENS MÓVEIS DESTINADOS AO FUNDO MUNICIPAL DE SAÚDE		50.000,00		50.000,00
10.122.1002.1830.0000	CONSTRUÇÃO, AMPLIAÇÃO OU REFORMA EM IMÓVEIS DO FUNDO MUNICIPAL DE SAÚDE		50.000,00		50.000,00
10.122.1002.2845.0000	PAGAMENTO DE OBRIGAÇÕES PATRONAIS - SERVIÇOS DE TERCEIROS			20.000,00	20.000,00
10.122.1002.2846.0000	AUXÍLIOS DIVERSOS A POPULAÇÃO			145.000,00	145.000,00
10	301 Atenção Básica		3.705.000,00	11.498.000,00	15.203.000,00
10	301 1001 PROMOÇÃO A SAÚDE DE QUALIDADE			11.498.000,00	11.498.000,00
10.301.1001.2848.0000	MANUTENÇÃO DA ACADEMIA DA SAÚDE			113.000,00	113.000,00
10.301.1001.2850.0000	MANUTENÇÃO DAS AÇÕES DO PROGRAMA ACS			3.285.000,00	3.285.000,00
10.301.1001.2971.0000	MANUTENÇÃO DAS ATIVIDADES DA ATENÇÃO BÁSICA			8.100.000,00	8.100.000,00
10	301 1002 SUPORTE AOS SERVIÇOS DE SAÚDE		3.705.000,00		3.705.000,00
10.301.1002.1831.0000	CONSTRUÇÃO, AMPLIAÇÃO E REFORMA DE IMÓVEIS DA ATENÇÃO BÁSICA		3.050.000,00		3.050.000,00
10.301.1002.1832.0000	AQUISIÇÃO DE EQUIPAMENTOS / BENS MÓVEIS DESTINADOS A ATENÇÃO BÁSICA		500.000,00		500.000,00
10.301.1002.3000.0000	AQUISIÇÃO DE EQUIPAMENTOS / BENS MÓVEIS DESTINADOS A ACADEMIA DA SAÚDE		35.000,00		35.000,00
10.301.1002.3001.0000	CONSTRUÇÃO, AMPLIAÇÃO E REFORMA DA ACADEMIA DA SAÚDE		120.000,00		120.000,00
10	302 Assistência Hospitalar e Ambulatorial		1.910.000,00	14.654.000,00	16.564.000,00
10	302 1001 PROMOÇÃO A SAÚDE DE QUALIDADE			14.654.000,00	14.654.000,00
10.302.1001.2854.0000	MANUTENÇÃO DO SAMU			362.000,00	362.000,00
10.302.1001.2855.0000	MANUTENÇÃO DAS AÇÕES DA MÉDIA E ALTA COMPLEXIDADE			12.820.000,00	12.820.000,00
10.302.1001.2856.0000	MANUTENÇÃO DO CENTRO DE ATENÇÃO PSICOSSOCIAL - CAPS			865.000,00	865.000,00
10.302.1001.2858.0000	TRATAMENTO FORA DO DOMICÍLIO			520.000,00	520.000,00
10.302.1001.2860.0000	MANUTENÇÃO DO CENTRO DE REABILITAÇÃO FÍSICA			87.000,00	87.000,00
10	302 1002 SUPORTE AOS SERVIÇOS DE SAÚDE		1.910.000,00		1.910.000,00
10.302.1002.1834.0000	AQUISIÇÃO DE EQUIPAMENTOS / BENS MÓVEIS DESTINADOS A MÉDIA E ALTA COMPLEXIDADE		1.480.000,00		1.480.000,00
10.302.1002.1835.0000	CONSTRUÇÃO, AMPLIAÇÃO OU REFORMA DA MÉDIA E ALTA COMPLEXIDADE		430.000,00		430.000,00
10	303 Suporte Profilático e Terapêutico		75.000,00	430.000,00	505.000,00
10	303 1001 PROMOÇÃO A SAÚDE DE QUALIDADE			430.000,00	430.000,00
10.303.1001.2864.0000	PROGRAMA ASSISTÊNCIA FARMACÊUTICA BÁSICA			430.000,00	430.000,00

**PREFEITURA MUNICIPAL DE PAUDALHO**

AV RAUL BANDEIRA, 21 - CNPJ:11097383/0001-84

Orçamento Programa - Exercício de 2021

Anexo 06

Page 16

Lei: 972, Data: 16/12/2020

PROGRAMA DE TRABALHO

(Inc. II, § 2º, Art. 2º)

03 ENTIDADE SUPERVISIONADA**01 FUNDO MUNICIPAL DE SAÚDE**

Código	Especificação	Operação Especial	Projetos	Atividades	Total
10 303 1002	SUPORTE AOS SERVIÇOS DE SAÚDE		75.000,00		75.000,00
10.303.1002.1841.0000	OBRAS E INSTALAÇÕES DA REDE DE ASSISTÊNCIA FARMACÉUTICA		50.000,00		50.000,00
10.303.1002.1842.0000	AQUISIÇÃO DE EQUIPAMENTOS / BENS MÓVEIS DESTINADOS A ASSISTÊNCIA FARMACÉUTICA		25.000,00		25.000,00
10 304	Vigilância Sanitária		30.000,00	24.000,00	54.000,00
10 304 1001	PROMOÇÃO A SAÚDE DE QUALIDADE			24.000,00	24.000,00
10.304.1001.2865.0000	MANUTENÇÃO DAS ATIVIDADES DE VIGILÂNCIA SANITÁRIA			24.000,00	24.000,00
10 304 1002	SUPORTE AOS SERVIÇOS DE SAÚDE		30.000,00		30.000,00
10.304.1002.1843.0000	OBRAS E INSTALAÇÕES DA REDE DE VIGILÂNCIA SANITÁRIA		20.000,00		20.000,00
10.304.1002.1844.0000	AQUISIÇÃO DE EQUIPAMENTOS / BENS MÓVEIS DESTINADOS A VIGILÂNCIA SANITÁRIA		10.000,00		10.000,00
10 305	Vigilância Epidemiológica		90.000,00	1.439.000,00	1.529.000,00
10 305 1001	PROMOÇÃO A SAÚDE DE QUALIDADE			1.439.000,00	1.439.000,00
10.305.1001.2866.0000	MANUTENÇÃO CAMPANHA DE VACINAÇÃO			34.000,00	34.000,00
10.305.1001.2867.0000	MANUTENÇÃO EM VIGILÂNCIA EM SAÚDE			1.405.000,00	1.405.000,00
10 305 1002	SUPORTE AOS SERVIÇOS DE SAÚDE		90.000,00		90.000,00
10.305.1002.1845.0000	OBRAS E INSTALAÇÕES DA REDE DE VIGILÂNCIA EM SAÚDE		50.000,00		50.000,00
10.305.1002.1846.0000	AQUISIÇÃO DE EQUIPAMENTOS / BENS MÓVEIS DESTINADOS A VIGILÂNCIA EM SAÚDE		40.000,00		40.000,00
10 306	Alimentação e Nutrição			50.000,00	50.000,00
10 306 1001	PROMOÇÃO A SAÚDE DE QUALIDADE			50.000,00	50.000,00
10.306.1001.2961.0000	AÇÕES DE ALIMENTAÇÃO E NUTRIÇÃO			50.000,00	50.000,00
28	Encargos Especiais	25.000,00			25.000,00
28 843	Serviço da Dívida Interna	25.000,00			25.000,00
28 843 0000	ENCARGOS PÚBLICOS DIVERSOS	25.000,00			25.000,00
28.843.0000.0807.0000	AMORTIZAÇÃO DE DÍVIDAS - FMS	25.000,00			25.000,00
28 846	Outros Encargos Especiais	31.000,00			31.000,00
28 846 0000	ENCARGOS PÚBLICOS DIVERSOS	31.000,00			31.000,00
28.846.0000.0808.0000	SENTENÇAS JUDICIAIS - FMS	6.000,00			6.000,00
28.846.0000.0809.0000	INDENIZAÇÕES E RESTITUIÇÕES - FMS	25.000,00			25.000,00
TOTAL		106.000,00	5.960.000,00	31.983.000,00	38.049.000,00

**PREFEITURA MUNICIPAL DE PAUDALHO**

AV RAUL BANDEIRA, 21 - CNPJ:11097383/0001-84

Orçamento Programa - Exercício de 2021

Anexo 06

Page 17

Lei: 972, Data: 16/12/2020

PROGRAMA DE TRABALHO

(Inc. II, § 2º, Art. 2º)

03 ENTIDADE SUPERVISIONADA**02 FUNDO MUNICIPAL DE ASSISTÊNCIA SOCIAL**

Código	Especificação	Operação Especial	Projetos	Atividades	Total
08	Assistência Social	260.000,00	140.000,00	1.565.000,00	1.965.000,00
08	122 Administração Geral	260.000,00	140.000,00	1.565.000,00	1.965.000,00
08	122 0801 GESTÃO DA ASSISTÊNCIA SOCIAL	260.000,00	140.000,00	1.565.000,00	1.965.000,00
08.122.0801.0810.0000	SUBVENÇÃO A ASSOCIAÇÕES E FUNDAÇÕES	260.000,00			260.000,00
08.122.0801.1848.0000	AQUISIÇÃO DE EQUIPAMENTOS; BENS MÓVEIS DOS PROGRAMAS DO FMAS		50.000,00		50.000,00
08.122.0801.1849.0000	CONSTRUÇÃO, AMPLIAÇÃO E REFORMA DE PRÉDIOS		50.000,00		50.000,00
08.122.0801.1997.0000	AQUISIÇÃO OU DESAPROPRIAÇÃO DE IMÓVEIS		40.000,00		40.000,00
08.122.0801.2868.0000	MANUTENÇÃO DO FMAS			1.552.000,00	1.552.000,00
08.122.0801.2875.0000	CONFERÊNCIAS, SEMINÁRIOS E CURSOS DE CAPACITAÇÃO			13.000,00	13.000,00
08	241 Assistência ao Idoso			25.000,00	25.000,00
08	241 0802 BLOCO DE PROTEÇÃO SOCIAL BÁSICA			25.000,00	25.000,00
08.241.0802.2870.0000	POLÍTICA PARA PESSOA IDOSA			25.000,00	25.000,00
08	242 Assistência ao Portador de Deficiência			21.000,00	21.000,00
08	242 0802 BLOCO DE PROTEÇÃO SOCIAL BÁSICA			21.000,00	21.000,00
08.242.0802.2871.0000	APOIO A PESSOA COM DEFICIÊNCIA			21.000,00	21.000,00
08	243 Assistência à Criança e ao Adolescente			12.000,00	12.000,00
08	243 0802 BLOCO DE PROTEÇÃO SOCIAL BÁSICA			4.000,00	4.000,00
08.243.0802.2872.0000	APOIO A CRIANÇA E ADOLESCENTE			4.000,00	4.000,00
08	243 0803 BLOCO DA PROTEÇÃO SOCIAL ESPECIAL DE MÉDIA/ALTA COMPLEXIDADE			8.000,00	8.000,00
08.243.0803.2949.0000	MANUTENÇÃO DO CONVÊNIO ACOLHIMENTO DE MENOR			8.000,00	8.000,00
08	244 Assistência Comunitária		360.000,00	3.120.000,00	3.480.000,00
08	244 0801 GESTÃO DA ASSISTÊNCIA SOCIAL			6.000,00	6.000,00
08.244.0801.2874.0000	CURSOS PROFISSIONALIZANTES			6.000,00	6.000,00
08	244 0802 BLOCO DE PROTEÇÃO SOCIAL BÁSICA		150.000,00	547.000,00	697.000,00
08.244.0802.1852.0000	AQUISIÇÃO DE EQUIPAMENTOS / BENS MÓVEIS BL. SOCIAL BÁSICO		50.000,00		50.000,00
08.244.0802.1853.0000	CONSTRUÇÃO/REFORMA/AMPLIAÇÃO DO CRAS (PAIF) / SCFV		100.000,00		100.000,00
08.244.0802.2878.0000	MANUTENÇÃO DA PROTEÇÃO SOCIAL BÁSICA - CRAS (PAIF)			353.000,00	353.000,00
08.244.0802.2969.0000	MANUTENÇÃO DAS ATIVIDADES VINCULADAS AO SCFV			194.000,00	194.000,00
08	244 0803 BLOCO DA PROTEÇÃO SOCIAL ESPECIAL DE MÉDIA/ALTA COMPLEXIDADE		200.000,00	516.000,00	716.000,00
08.244.0803.1850.0000	CONSTRUÇÃO/REFORMA/AMPLIAÇÃO DO CREAS (PAEFI) / UNIDADES DE ACOLHIMENTO		100.000,00		100.000,00
08.244.0803.1851.0000	AQUISIÇÃO DE EQUIPAMENTOS/BENS MÓVEIS ESPECIAL MÉDIA/ALTA COMPLEXIDADE		100.000,00		100.000,00
08.244.0803.2879.0000	MANUTENÇÃO DO PROGRAMA BOLSA FAMÍLIA/GDBF			40.000,00	40.000,00
08.244.0803.2885.0000	CENTRO DE REFERÊNCIA ESPECIAL DE ASSISTÊNCIA SOCIAL - CREAS (PAEFI)			400.000,00	400.000,00
08.244.0803.2948.0000	MANUTENÇÃO DA PROGRAMA FAMÍLIA ACOLHEDORA			76.000,00	76.000,00

**PREFEITURA MUNICIPAL DE PAUDALHO**

AV RAUL BANDEIRA, 21 - CNPJ:11097383/0001-84

Orçamento Programa - Exercício de 2021

Anexo 06

Page 18

Lei: 972, Data: 16/12/2020

PROGRAMA DE TRABALHO

(Inc. II, § 2º, Art. 2º)

03 ENTIDADE SUPERVISIONADA**02 FUNDO MUNICIPAL DE ASSISTÊNCIA SOCIAL**

Código	Especificação	Operação Especial	Projetos	Atividades	Total
08 244 0805	BLOCO DA GESTÃO DO PROGRAMA BOLSA FAMÍLIA E DO CADASTRO ÚNICO			160.000,00	160.000,00
08.244.0805.2879.0000	MANUTENÇÃO DO PROGRAMA BOLSA FAMÍLIA/IGDBF			160.000,00	160.000,00
08 244 0806	BLOCO DA GESTÃO DO SUAS			6.000,00	6.000,00
08.244.0806.2880.0000	MANUTENÇÃO DO ÍNDICE DE GESTÃO DESCENTRALIZADA DO SUAS - IGDSUAS			6.000,00	6.000,00
08 244 0807	PROGRAMAS COMPLEMENTARES DA ASSISTÊNCIA SOCIAL			1.858.000,00	1.858.000,00
08.244.0807.2869.0000	PROGRAMA DE BENEFÍCIO EVENTUAL			790.000,00	790.000,00
08.244.0807.2881.0000	MANUTENÇÃO DO PROGRAMA BPC NA ESCOLA			6.000,00	6.000,00
08.244.0807.2883.0000	MANUTENÇÃO PRIMEIRA INFÂNCIA NO SUAS-CRIANÇA FELIZ			172.000,00	172.000,00
08.244.0807.2886.0000	APOIO A RECUR. DE CASAS POPULARES			80.000,00	80.000,00
08.244.0807.2847.0000	MANUTENÇÃO DA EQUIPE DE VISITADORES			6.000,00	6.000,00
08.244.0807.2950.0000	MANUTENÇÃO DAS ATIVIDADES DO PROGRAMA ACESSUAS-TRABALHO			34.000,00	34.000,00
08.244.0807.2957.0000	MANUTENÇÃO DO PROGRAMA DE DISTRIBUIÇÃO DE SOPA			228.000,00	228.000,00
08.244.0807.2959.0000	MANUTENÇÃO DO PROGRAMA CASA DE TAIPA			50.000,00	50.000,00
08.244.0807.2960.0000	MANUTENÇÃO DO PROGRAMA PROJ TÉCNICO MINHA CASA MINHA VIDA			492.000,00	492.000,00
08 244 0808	PAIF-ESTADUAL		10.000,00	27.000,00	37.000,00
08.244.0808.1983.0000	AQUISIÇÃO DE EQUIPAMENTOS PARA O CRAS FUNDO A FUNDO-ESTADUAL		10.000,00		10.000,00
08.244.0808.2952.0000	MANUTENÇÃO DO CRAS FUNDO A FUNDO-ESTADUAL			6.000,00	6.000,00
08.244.0808.2953.0000	BENEFÍCIO EVENTUAIS-ESTADO			21.000,00	21.000,00
TOTAL		260.000,00	500.000,00	4.743.000,00	5.503.000,00

**PREFEITURA MUNICIPAL DE PAUDALHO**

AV RAUL BANDEIRA, 21 - CNPJ:11097383/0001-84

Orçamento Programa - Exercício de 2021

Anexo 06

Page 19

Lei: 972, Data: 16/12/2020

PROGRAMA DE TRABALHO

(Inc. II, § 2º, Art. 2º)

03 ENTIDADE SUPERVISIONADA**03 FUNDO MUNICIPAL DE EDUCAÇÃO**

Código	Especificação	Operação Especial	Projetos	Atividades	Total
10	Saúde		50.000,00		50.000,00
10	122 Administração Geral		50.000,00		50.000,00
10	122 1002 SUPORTE AOS SERVIÇOS DE SAÚDE		50.000,00		50.000,00
10.122.1002.3003.0000	DESAPROPRIAÇÃO DE IMÓVEIS/TERRENOS		50.000,00		50.000,00
12	Educação			2.160.000,00	2.160.000,00
12	122 Administração Geral			2.160.000,00	2.160.000,00
12	122 1201 DESENVOLVIMENTO DA EDUCAÇÃO DE QUALIDADE			2.160.000,00	2.160.000,00
12.122.1201.2889.0000	MANUTENÇÃO DO FUNDO MUNICIPAL DE EDUCAÇÃO			2.160.000,00	2.160.000,00
12	361 Ensino Fundamental	550.000,00	11.119.000,00	33.351.000,00	45.020.000,00
12	361 0000 ENCARGOS PÚBLICOS DIVERSOS	500.000,00			500.000,00
12.361.0000.0814.0000	AMORTIZAÇÃO DE DÍVIDA - FME	500.000,00			500.000,00
12	361 1201 DESENVOLVIMENTO DA EDUCAÇÃO DE QUALIDADE	50.000,00		29.572.000,00	29.622.000,00
12.361.1201.2890.0000	MANUTENÇÃO ENSINO FUNDAMENTAL			564.000,00	564.000,00
12.361.1201.2891.0000	AQUISIÇÃO DE LIVROS DIDÁTICOS			320.000,00	320.000,00
12.361.1201.2902.0000	MANUTENÇÃO DO ENSINO FUNDAMENTAL 60%			16.198.000,00	16.198.000,00
12.361.1201.2903.0000	MANUTENÇÃO DO ENSINO FUNDAMENTAL 40%			12.490.000,00	12.490.000,00
12.361.1201.8804.0000	SUBVENÇÕES SOCIAIS	50.000,00			50.000,00
12	361 1202 SUPORTE COMPLEMENTAR A EDUCAÇÃO		11.119.000,00	3.779.000,00	14.898.000,00
12.361.1202.1862.0000	AQUISIÇÃO DE TRANSPORTE ESCOLAR/ EQUIPAMENTOS/ MOBILIÁRIOS/ BENS MÓVEIS		2.847.000,00		2.847.000,00
12.361.1202.1863.0000	INFRAESTRUTURA DE ESCOLA (CONSTRUÇÃO/ REFORMA E AMPLIAÇÃO)		5.145.000,00		5.145.000,00
12.361.1202.1866.0000	CONSTRUÇÃO, AMPLIAÇÃO E RESTAURAÇÃO DE UNIDADES ESCOLARES		1.180.000,00		1.180.000,00
12.361.1202.1867.0000	AQUISIÇÃO DE EQUIPAMENTOS /BENS MÓVEIS - ENSINO FUNDAMENTAL		173.000,00		173.000,00
12.361.1202.1991.0000	AQUISIÇÃO DE LIVROS P/ BIBLIOTECA PARA O ENSINO FUNDAMENTAL		160.000,00		160.000,00
12.361.1202.1994.0000	CONSTRUÇÃO / REFORMA E AMPLIAÇÃO COM O QSE		300.000,00		300.000,00
12.361.1202.1995.0000	AQUISIÇÃO DE EQUIPAMENTOS / BENS MÓVEIS COM O QSE		80.000,00		80.000,00
12.361.1202.1996.0000	DESAPROPRIAÇÃO DE IMÓVEIS COM O FUNDEB		150.000,00		150.000,00
12.361.1202.1998.0000	AQUISIÇÃO OU DESAPROPRIAÇÃO DE IMÓVEIS		80.000,00		80.000,00
12.361.1202.1999.0000	CONSTRUÇÃO, AMPLIAÇÃO E REFORMA DE QUADRAS		904.000,00		904.000,00
12.361.1202.2892.0000	PROGRAMA DINHEIRO DIRETO NA ESCOLA - PDDE			4.000,00	4.000,00
12.361.1202.2893.0000	AQUISIÇÃO DE FARDAMENTOS			50.000,00	50.000,00
12.361.1202.2894.0000	MANUTENÇÃO DO TRANSPORTE ESCOLAR			1.675.000,00	1.675.000,00
12.361.1202.2895.0000	PROGRAMA DE ALIMENTAÇÃO ESCOLAR			920.000,00	920.000,00
12.361.1202.2896.0000	MANUTENÇÃO DO PROGRAMA QSE			1.130.000,00	1.130.000,00
12	363 Ensino Profissional			10.000,00	10.000,00
12	363 1202 SUPORTE COMPLEMENTAR A EDUCAÇÃO			10.000,00	10.000,00
12.363.1202.2897.0000	MANUTENÇÃO DE CURSOS DE FORMAÇÃO CONTINUADA E QUALIFICAÇÃO PROP			10.000,00	10.000,00
12	364 Ensino Superior			841.000,00	841.000,00

**PREFEITURA MUNICIPAL DE PAUDALHO**

AV RAUL BANDEIRA, 21 - CNPJ:11097383/0001-84

Orçamento Programa - Exercício de 2021

Anexo 06

Page 20

Lei: 972, Data: 16/12/2020

PROGRAMA DE TRABALHO

(Inc. II, § 2º, Art. 2º)

03 ENTIDADE SUPERVISIONADA

03 FUNDO MUNICIPAL DE EDUCAÇÃO

Código	Especificação	Operação Especial	Projetos	Atividades	Total
12 364 1202	SUPORE COMPLEMENTAR A EDUCAÇÃO			841.000,00	841.000,00
12.364.1202.2898.0000	MANUTENÇÃO DO TRANSPORTE ESCOLAR UNIVERSITÁRIO			821.000,00	821.000,00
12.364.1202.2899.0000	CONCESSÃO DE BOLSAS DE ESTUDOS			20.000,00	20.000,00
12 365	Educação Infantil		5.430.000,00	3.265.000,00	8.695.000,00
12 365 1201	DESENVOLVIMENTO DA EDUCAÇÃO DE QUALIDADE			3.245.000,00	3.245.000,00
12.365.1201.2900.0000	MANUTENÇÃO DA EDUCAÇÃO INFANTIL			134.000,00	134.000,00
12.365.1201.2904.0000	MANUTENÇÃO DO ENSINO INFANTIL 60%			3.100.000,00	3.100.000,00
12.365.1201.2905.0000	MANUTENÇÃO DO ENSINO INFANTIL 40%			11.000,00	11.000,00
12 365 1202	SUPORE COMPLEMENTAR A EDUCAÇÃO		5.430.000,00	20.000,00	5.450.000,00
12.365.1202.1864.0000	AQUISIÇÃO DE EQUIPAMENTOS / BENS MÓVEIS PARA O ENSINO INFANTIL		40.000,00		40.000,00
12.365.1202.1865.0000	CONSTRUÇÃO, AMPLIAÇÃO E REFORMA DA REDE INFANTIL		5.100.000,00		5.100.000,00
12.365.1202.1868.0000	CONSTRUÇÃO, REFORMA DE UNIDADES ESCOLARES		150.000,00		150.000,00
12.365.1202.1992.0000	AQUISIÇÃO DE LIVROS P/ BIBLIOTECA PARA O ENSINO INFANTIL		80.000,00		80.000,00
12.365.1202.1993.0000	AQUISIÇÃO DE EQUIPAMENTOS/ BENS MÓVEIS - ENSINO INFANTIL		60.000,00		60.000,00
12.365.1202.2893.0000	AQUISIÇÃO DE FARDAMENTOS			20.000,00	20.000,00
12 366	Educação de Jovens e Adultos			793.000,00	793.000,00
12 366 1201	DESENVOLVIMENTO DA EDUCAÇÃO DE QUALIDADE			793.000,00	793.000,00
12.366.1201.2901.0000	MANUTENÇÃO DA EDUCAÇÃO DE JOVENS E ADULTOS			18.000,00	18.000,00
12.366.1201.2906.0000	ALFABETIZAÇÃO DE JOVENS ADULTOS 60%			775.000,00	775.000,00
28	Encargos Especiais	25.000,00			25.000,00
28 846	Outros Encargos Especiais	25.000,00			25.000,00
28 846 0000	ENCARGOS PÚBLICOS DIVERSOS	25.000,00			25.000,00
28.846.0000.0812.0000	INDENIZAÇÕES E RESTITUIÇÕES - FME	5.000,00			5.000,00
28.846.0000.0813.0000	SENTENÇAS JUDICIAIS -FME	20.000,00			20.000,00
TOTAL		575.000,00	16.599.000,00	40.420.000,00	57.594.000,00



PREFEITURA MUNICIPAL DE PAUDALHO

AV RAUL BANDEIRA, 21 - CNPJ:11097383/0001-84

Orçamento Programa - Exercício de 2021

Anexo 06

Page 21

Lei: 972, Data: 16/12/2020

PROGRAMA DE TRABALHO

(Inc.II, § 2º, Art.2º)

03 ENTIDADE SUPERVISIONADA

04 FUNDO MUNICIPAL DO DIREITO DA CRIANÇA E DO ADOLESCENTE

Código	Especificação	Operação Especial	Projetos	Atividades	Total
08	Assistência Social	11.000,00	20.000,00	12.000,00	43.000,00
08	243 Assistência à Criança e ao Adolescente	11.000,00	20.000,00	12.000,00	43.000,00
08	243 0804 FORTALECIMENTO DOS DIREITOS DA CIDADANIA	11.000,00	20.000,00	12.000,00	43.000,00
08.243.0804.0811.0000	SUBVENÇÕES A ENTIDADES PARA APOIO A CRIANÇA E AO ADOLESCENTE	11.000,00			11.000,00
08.243.0804.1985.0000	AQUISIÇÃO DE EQUIPAMENTOS PARA O FUNDECA		20.000,00		20.000,00
08.243.0804.2887.0000	MANUTENÇÃO DO CONSELHO DE DIREITO DE CRIANÇA E ADOLESCENTE			4.000,00	4.000,00
08.243.0804.2888.0000	MANUTENÇÃO DO FUNDECA			8.000,00	8.000,00
TOTAL		11.000,00	20.000,00	12.000,00	43.000,00

**PREFEITURA MUNICIPAL DE PAUDALHO**

AV RAUL BANDEIRA, 21 - CNPJ: 11097383/0001-84

Orçamento Programa - Exercício de 2021

Anexo 06

Page 22

Lei: 972, Data: 16/12/2020

PROGRAMA DE TRABALHO

(Inc. II, § 2º, Art. 2º)

03 ENTIDADE SUPERVISIONADA**05 FUNDO DE DESENVOLVIMENTO MUNICIPAL**

Código	Especificação	Operação Especial	Projetos	Atividades	Total
15	Urbanismo		102.000,00		102.000,00
15	244 Assistência Comunitária		102.000,00		102.000,00
15	244 1502 DESENVOLVIMENTO URBANO		102.000,00		102.000,00
15.244.1502.1980.0000	CONSTRUÇÃO DE CENTRO ESPECIALIZADO DE ATENDIMENTO A MULHER		102.000,00		102.000,00
15	451 Infra-Estrutura Urbana		1.080.000,00		1.080.000,00
15	451 1502 DESENVOLVIMENTO URBANO		1.080.000,00		1.080.000,00
15.451.1502.1854.0000	CONSTRUÇÃO DA PASSAGEM MOLHADA SOBRE O RIO CAPIBARIBE.		150.000,00		150.000,00
15.451.1502.1855.0000	CONSTRUÇÃO DO MERCADO DE CARNE DO MUNICÍPIO		180.000,00		180.000,00
15.451.1502.1856.0000	CONSTRUÇÃO DO NOVO CAMPO DE FUTEBOL DE GUADALAJARA "O PIABÃO"		120.000,00		120.000,00
15.451.1502.1857.0000	PAVIMENTAÇÃO GRANÍTICA / ASFALTICA E DRENAGEM EM VIAS DO MUNICÍPIO DE PAUDALHO		480.000,00		480.000,00
15.451.1502.1858.0000	CONSTRUÇÃO DE PRAÇA, PARQUES E JARDINS NO MUNICÍPIO		150.000,00		150.000,00
TOTAL		0,00	1.182.000,00	0,00	1.182.000,00



PREFEITURA MUNICIPAL DE PAUDALHO

AV RAUL BANDEIRA, 21 - CNPJ:11097383/0001-84

Orçamento Programa - Exercício de 2021

Anexo 06

Page 23

Lei: 972, Data: 16/12/2020

PROGRAMA DE TRABALHO

(Inc. II, § 2º, Art. 2º)

04 AUTARQUIAS

01 AUTARQUIA MUNICIPAIS

Código	Especificação	Operação Especial	Projetos	Atividades	Total
26	Transporte		10.000,00	667.000,00	677.000,00
26	782 Transporte Rodoviário		10.000,00	667.000,00	677.000,00
26	782 1504 PROMOÇÃO DA MOBILIDADE		10.000,00	667.000,00	677.000,00
26.782.1504.1890.0000	AQUISIÇÃO DE EQUIPAMENTOS / BENS MÓVEIS DESTINADOS A AUTARQUIA DE TRÂNSITO		10.000,00		10.000,00
26.782.1504.2096.0000	MANUTENÇÃO DA ATTP			667.000,00	667.000,00
TOTAL		0,00	10.000,00	667.000,00	677.000,00
TOTAL GERAL		4.664.000,00	33.902.000,00	108.434.000,00	147.000.000,00

**PREFEITURA MUNICIPAL DE PAUDALHO**

AV RAUL BANDEIRA, 21 - CNPJ:11097383/0001-84

Orçamento Programa - Exercício de 2021

Anexo 07

Page 1

Lei: 972, Data: 16/12/2020

**PROGRAMA DE TRABALHO DO GOVERNO
DEMONSTRATIVO DE FUNÇÕES, SUBFUNÇÕES E PROGRAMAS
POR PROJETOS, ATIVIDADES E OPERAÇÕES ESPECIAIS
(Inc.II, § 2º, Art.2º)**

Código	Especificação	Operação Especial	Projetos	Atividades	Total
01	Legislativa	0,00	150.000,00	4.171.000,00	4.321.000,00
01	031 Ação Legislativa	0,00	150.000,00	3.671.000,00	3.821.000,00
01	031 0101 AÇÃO LEGISLATIVA	0,00	150.000,00	3.671.000,00	3.821.000,00
01.031.0101.1001.0000	MODERNIZAÇÃO, REFORMA E AMPLIAÇÃO DO PRÉDIO DA CÂMARA	0,00	100.000,00	0,00	100.000,00
01.031.0101.1002.0000	AQUISIÇÃO DE EQUIPAMENTOS/BENS MÓVEIS	0,00	50.000,00	0,00	50.000,00
01.031.0101.2001.0000	MANUTENÇÃO DAS ATIVIDADES LEGISLATIVAS	0,00	0,00	1.460.000,00	1.460.000,00
01.031.0101.2002.0000	MANUTENÇÃO DAS ATIVIDADES ADMINISTRATIVAS	0,00	0,00	2.111.000,00	2.111.000,00
01.031.0101.2003.0000	MANUTENÇÃO VERBA INDENIZATÓRIA	0,00	0,00	100.000,00	100.000,00
01	271 Previdência Básica	0,00	0,00	500.000,00	500.000,00
01	271 0901 GESTÃO PREVIDENCIÁRIA	0,00	0,00	500.000,00	500.000,00
01.271.0901.2004.0000	CONTRIBUIÇÃO PREVIDENCIÁRIA	0,00	0,00	500.000,00	500.000,00
04	Administração	255.000,00	219.000,00	6.238.330,00	6.712.330,00
04	122 Administração Geral	255.000,00	219.000,00	7.104.330,00	7.578.330,00
04	122 0002 GESTÃO ADMINISTRATIVA DO COMANAS	0,00	19.000,00	20.330,00	39.330,00
04.122.0002.1101.0000	MODERNIZAÇÃO DA ESTRUTURA DO COMANAS	0,00	1.000,00	0,00	1.000,00
04.122.0002.1102.0000	AQUISIÇÃO DE VEICULOS, MOVEIS, MAQUINAS E EQUIPAMENTOS	0,00	18.000,00	0,00	18.000,00
04.122.0002.2201.0000	MANUTENÇÃO DAS ATIVIDADES ADM DO COMANAS	0,00	0,00	14.530,00	14.530,00
04.122.0002.2202.0000	MANUTENÇÃO DO NUCLEO INTERMUNICIPAL DE MOBILIDADE	0,00	0,00	5.800,00	5.800,00
04	122 0401 GESTÃO ADMINISTRATIVA DO MUNICÍPIO	255.000,00	200.000,00	7.084.000,00	7.539.000,00
04.122.0401.0815.0000	REGULARIZAÇÃO DE PRECATÓRIOS	205.000,00	0,00	0,00	205.000,00
04.122.0401.0816.0000	INDENIZAÇÕES E RESTITUIÇÕES	50.000,00	0,00	0,00	50.000,00
04.122.0401.1801.0000	REEQUIPAMENTO DA SEC. DA CHEFIA DO GABINETE	0,00	10.000,00	0,00	10.000,00
04.122.0401.1802.0000	AMPLIAÇÃO, REFORMA EM IMÓVEIS	0,00	10.000,00	0,00	10.000,00
04.122.0401.1803.0000	AQUISIÇÃO DE EQUIPAMENTOS/ BENS MÓVEIS DEST. A SEC. DE ADMINISTRAÇÃO E FINANÇAS	0,00	30.000,00	0,00	30.000,00
04.122.0401.1813.0000	DESAPROPIAÇÃO DE IMÓVEIS	0,00	150.000,00	0,00	150.000,00
04.122.0401.2097.0000	RESTITUIÇÃO DO IPVA	0,00	0,00	5.000,00	5.000,00
04.122.0401.2801.0000	MANUTENÇÃO DA SECRETARIA DA CHEFIA DO GABINETE	0,00	0,00	1.542.000,00	1.542.000,00
04.122.0401.2810.0000	MANUTENÇÃO DA PROCURADORIA	0,00	0,00	586.000,00	586.000,00
04.122.0401.2811.0000	MANUTENÇÃO DOS SERVIÇOS DO PATRIMÔNIO	0,00	0,00	20.000,00	20.000,00
04.122.0401.2812.0000	MANUTENÇÃO DA JUNTA DO SERVIÇO MILITAR	0,00	0,00	21.000,00	21.000,00
04.122.0401.2813.0000	MANUTENÇÃO DA SECRETARIA DE ADMINISTRAÇÃO E FINANÇAS	0,00	0,00	3.160.000,00	3.160.000,00
04.122.0401.2814.0000	GESTÃO DOS ENCARGOS PREVIDENCIÁRIOS	0,00	0,00	1.650.000,00	1.650.000,00
04.122.0401.2815.0000	PAGAMENTO DE OBRIGAÇÕES E CONTRIBUIÇÕES DOS PRESTADORES DE SERVIÇOS	0,00	0,00	20.000,00	20.000,00
04.122.0401.2816.0000	APOIO A CONSÓRCIOS	0,00	0,00	80.000,00	80.000,00
04	123 Administração Financeira	0,00	0,00	850.000,00	850.000,00
04	123 0401 GESTÃO ADMINISTRATIVA DO MUNICÍPIO	0,00	0,00	850.000,00	850.000,00
04.123.0401.2817.0000	OBRIGAÇÕES TRIBUTÁRIAS E CONTRIBUTIVAS	0,00	0,00	850.000,00	850.000,00
04	124 Controle Interno	0,00	0,00	262.000,00	262.000,00
04	124 0401 GESTÃO ADMINISTRATIVA DO MUNICÍPIO	0,00	0,00	262.000,00	262.000,00
04.124.0401.2804.0000	MANUTENÇÃO DA CONTROLADORIA GERAL DO MUNICÍPIO	0,00	0,00	262.000,00	262.000,00
04	131 Comunicação Social	0,00	0,00	22.000,00	22.000,00

**PREFEITURA MUNICIPAL DE PAUDALHO**

AV RAUL BANDEIRA, 21 - CNPJ:11097383/0001-84

Orçamento Programa - Exercício de 2021

Anexo 07

Page 2

Lei: 972, Data: 16/12/2020

**PROGRAMA DE TRABALHO DO GOVERNO
DEMONSTRATIVO DE FUNÇÕES, SUBFUNÇÕES E PROGRAMAS
POR PROJETOS, ATIVIDADES E OPERAÇÕES ESPECIAIS**

(Inc. II, § 2º, Art. 2º)

Código	Especificação	Operação Especial	Projetos	Atividades	Total
04	Administração	255.000,00	219.000,00	8.238.330,00	8.712.330,00
04	131 Comunicação Social	0,00	0,00	22.000,00	22.000,00
04	131 0402 COMUNICAÇÃO GOVERNAMENTAL	0,00	0,00	22.000,00	22.000,00
04.131.0402.2818.0000	DIVULGAÇÃO OFICIAL	0,00	0,00	22.000,00	22.000,00
06	Segurança Pública	0,00	0,00	1.743.000,00	1.743.000,00
06	122 Administração Geral	0,00	0,00	1.731.000,00	1.731.000,00
06	122 0401 GESTÃO ADMINISTRATIVA DO MUNICÍPIO	0,00	0,00	1.731.000,00	1.731.000,00
06.122.0401.1812.0000	AQUISIÇÃO DE EQUIPAMENTOS/BENS MÓVEIS	0,00	0,00	10.000,00	10.000,00
06.122.0401.2827.0000	MANUTENÇÃO DA SECRETARIA DE GOVERNO E SEGURANÇA CIDADÃ	0,00	0,00	411.000,00	411.000,00
06.122.0401.2828.0000	MANUTENÇÃO DA GUARDA MUNICIPAL	0,00	0,00	1.310.000,00	1.310.000,00
06	182 Defesa Civil	0,00	0,00	12.000,00	12.000,00
06	182 0601 FORTALECIMENTO DA DEFESA CIVIL	0,00	0,00	12.000,00	12.000,00
06.182.0601.2829.0000	MANUTENÇÃO EXECUTIVA DA DEFESA CIVIL	0,00	0,00	12.000,00	12.000,00
08	Assistência Social	271.000,00	520.000,00	5.025.000,00	5.816.000,00
08	122 Administração Geral	260.000,00	140.000,00	1.801.000,00	2.201.000,00
08	122 0801 GESTÃO DA ASSISTÊNCIA SOCIAL	260.000,00	140.000,00	1.801.000,00	2.201.000,00
08.122.0801.0810.0000	SUBVENÇÃO A ASSOCIAÇÕES E FUNDAÇÕES	260.000,00	0,00	0,00	260.000,00
08.122.0801.1848.0000	AQUISIÇÃO DE EQUIPAMENTOS/ BENS MÓVEIS DOS PROGRAMAS DO FMAS	0,00	50.000,00	0,00	50.000,00
08.122.0801.1849.0000	CONSTRUÇÃO, AMPLIAÇÃO E REFORMA DE PRÉDIOS	0,00	50.000,00	0,00	50.000,00
08.122.0801.1897.0000	AQUISIÇÃO OU DESAPROPRIAÇÃO DE IMÓVEIS	0,00	40.000,00	0,00	40.000,00
08.122.0801.2806.0000	MANUTENÇÃO DO CONSELHO TUTELAR	0,00	0,00	234.000,00	234.000,00
08.122.0801.2843.0000	MANUTENÇÃO DA SECRETARIA	0,00	0,00	2.000,00	2.000,00
08.122.0801.2868.0000	MANUTENÇÃO DO FMAS	0,00	0,00	1.552.000,00	1.552.000,00
08.122.0801.2875.0000	CONFERÊNCIAS, SEMINÁRIOS E CURSOS DE CAPACITAÇÃO	0,00	0,00	13.000,00	13.000,00
08	241 Assistência ao Idoso	0,00	0,00	25.000,00	25.000,00
08	241 0802 BLOCO DE PROTEÇÃO SOCIAL BÁSICA	0,00	0,00	25.000,00	25.000,00
08.241.0802.2870.0000	POLÍTICA PARA PESSOA IDOSA	0,00	0,00	25.000,00	25.000,00
08	242 Assistência ao Portador de Deficiência	0,00	0,00	21.000,00	21.000,00
08	242 0802 BLOCO DE PROTEÇÃO SOCIAL BÁSICA	0,00	0,00	21.000,00	21.000,00
08.242.0802.2871.0000	APOIO A PESSOA COM DEFICIÊNCIA	0,00	0,00	21.000,00	21.000,00
08	243 Assistência à Criança e ao Adolescente	11.000,00	20.000,00	24.000,00	55.000,00
08	243 0802 BLOCO DE PROTEÇÃO SOCIAL BÁSICA	0,00	0,00	4.000,00	4.000,00
08.243.0802.2872.0000	APOIO A CRIANÇA E ADOLESCENTE	0,00	0,00	4.000,00	4.000,00
08	243 0803 BLOCO DA PROTEÇÃO SOCIAL ESPECIAL DE MÉDIA/ALTA COMPLEXIDADE	0,00	0,00	8.000,00	8.000,00
08.243.0803.2948.0000	MANUTENÇÃO DO CONVÊNIO ACOLHIMENTO DE MENOR	0,00	0,00	8.000,00	8.000,00

**PREFEITURA MUNICIPAL DE PAUDALHO**

AV RAUL BANDEIRA, 21 - CNPJ:11097383/0001-84

Orçamento Programa - Exercício de 2021

Anexo 07

Page 3

Lei: 972, Data: 16/12/2020

**PROGRAMA DE TRABALHO DO GOVERNO
DEMONSTRATIVO DE FUNÇÕES, SUBFUNÇÕES E PROGRAMAS
POR PROJETOS, ATIVIDADES E OPERAÇÕES ESPECIAIS**
(Inc. II, § 2º, Art. 2º)

Código	Especificação	Operação Especial	Projetos	Atividades	Total
08	Assistência Social	271.000,00	520.000,00	5.025.000,00	5.816.000,00
08	243 Assistência à Criança e ao Adolescente	11.000,00	20.000,00	24.000,00	55.000,00
08	243 0804 FORTALECIMENTO DOS DIREITOS DA CIDADANIA	11.000,00	20.000,00	12.000,00	43.000,00
08.243.0804.0811.0000	SUBVENÇÕES A ENTIDADES PARA APOIO A CRIANÇA E AO ADOLESCENTE	11.000,00	0,00	0,00	11.000,00
08.243.0804.1985.0000	AQUISIÇÃO DE EQUIPAMENTOS PARA O FUNDECA	0,00	20.000,00	0,00	20.000,00
08.243.0804.2887.0000	MANUTENÇÃO DO CONSELHO DE DIREITO DE CRIANÇA E ADOLESCENTE	0,00	0,00	4.000,00	4.000,00
08.243.0804.2888.0000	MANUTENÇÃO DO FUNDECA	0,00	0,00	8.000,00	8.000,00
08	244 Assistência Comunitária	0,00	360.000,00	3.154.000,00	3.514.000,00
08	244 0801 GESTÃO DA ASSISTÊNCIA SOCIAL	0,00	0,00	40.000,00	40.000,00
08.244.0801.2805.0000	COORDENADORIA ESPECIAL DA MULHER	0,00	0,00	34.000,00	34.000,00
08.244.0801.2874.0000	CURSOS PROFISSIONALIZANTES	0,00	0,00	6.000,00	6.000,00
08	244 0802 BLOCO DE PROTEÇÃO SOCIAL BÁSICA	0,00	150.000,00	547.000,00	697.000,00
08.244.0802.1852.0000	AQUISIÇÃO DE EQUIPAMENTOS / BENS MÓVEIS BL. SOCIAL BÁSICO	0,00	50.000,00	0,00	50.000,00
08.244.0802.1853.0000	CONSTRUÇÃO/REFORMA/AMPLIAÇÃO DO CRAS (PAIF) / SCFV	0,00	100.000,00	0,00	100.000,00
08.244.0802.2878.0000	MANUTENÇÃO DA PROTEÇÃO SOCIAL BÁSICA - CRAS (PAIF)	0,00	0,00	353.000,00	353.000,00
08.244.0802.2969.0000	MANUTENÇÃO DAS ATIVIDADES VINCULADAS AO SCFV	0,00	0,00	194.000,00	194.000,00
08	244 0803 BLOCO DA PROTEÇÃO SOCIAL ESPECIAL DE MÉDIA/ALTA COMPLEXIDADE	0,00	200.000,00	516.000,00	716.000,00
08.244.0803.1850.0000	CONSTRUÇÃO/REFORMA/AMPLIAÇÃO DO CREAS (PAEFI) / UNIDADES DE ACOLHIMENTO	0,00	100.000,00	0,00	100.000,00
08.244.0803.1851.0000	AQUISIÇÃO DE EQUIPAMENTOS/BENS MÓVEIS ESPECIAL MÉDIA/ALTA COMPLEXIDADE	0,00	100.000,00	0,00	100.000,00
08.244.0803.2879.0000	MANUTENÇÃO DO PROGRAMA BOLSA FAMÍLIA/IGDBF	0,00	0,00	40.000,00	40.000,00
08.244.0803.2885.0000	CENTRO DE REFERÊNCIA ESPECIAL DE ASSISTÊNCIA SOCIAL - CREAS (PAEFI)	0,00	0,00	400.000,00	400.000,00
08.244.0803.2948.0000	MANUTENÇÃO DA PROGRAMA FAMÍLIA ACOLHEDORA	0,00	0,00	76.000,00	76.000,00
08	244 0805 BLOCO DA GESTÃO DO PROGRAMA BOLSA FAMÍLIA E DO CADASTRO ÚNICO	0,00	0,00	160.000,00	160.000,00
08.244.0805.2879.0000	MANUTENÇÃO DO PROGRAMA BOLSA FAMÍLIA/IGDBF	0,00	0,00	160.000,00	160.000,00
08	244 0806 BLOCO DA GESTÃO DO SUAS	0,00	0,00	6.000,00	6.000,00
08.244.0806.2880.0000	MANUTENÇÃO DO ÍNDICE DE GESTÃO DESCENTRALIZADA DO SUAS - IGDSUAS	0,00	0,00	6.000,00	6.000,00
08	244 0807 PROGRAMAS COMPLEMENTARES DA ASSISTÊNCIA SOCIAL	0,00	0,00	1.858.000,00	1.858.000,00
08.244.0807.2869.0000	PROGRAMA DE BENEFÍCIO EVENTUAL	0,00	0,00	790.000,00	790.000,00
08.244.0807.2861.0000	MANUTENÇÃO DO PROGRAMA BPC NA ESCOLA	0,00	0,00	6.000,00	6.000,00
08.244.0807.2883.0000	MANUTENÇÃO PRIMEIRA INFÂNCIA NO SUAS-CRIANÇA FELIZ	0,00	0,00	172.000,00	172.000,00
08.244.0807.2886.0000	APOIO A RECUP. DE CASAS POPULARES	0,00	0,00	80.000,00	80.000,00
08.244.0807.2947.0000	MANUTENÇÃO DA EQUIPE DE VISITADORES	0,00	0,00	6.000,00	6.000,00
08.244.0807.2950.0000	MANUTENÇÃO DAS ATIVIDADES DO PROGRAMA ACESSUAS-TRABALHO	0,00	0,00	34.000,00	34.000,00
08.244.0807.2957.0000	MANUTENÇÃO DO PROGRAMA DE DISTRIBUIÇÃO DE SOPA	0,00	0,00	228.000,00	228.000,00
08.244.0807.2959.0000	MANUTENÇÃO DO PROGRAMA CASA DE TAIPA	0,00	0,00	50.000,00	50.000,00
08.244.0807.2960.0000	MANUTENÇÃO DO PROGRAMA PROJ TÉCNICO MINHA CASA MINHA VIDA	0,00	0,00	492.000,00	492.000,00
08	244 0808 PAIF-ESTADUAL	0,00	10.000,00	27.000,00	37.000,00
08.244.0808.1983.0000	AQUISIÇÃO DE EQUIPAMENTOS PARA O CRAS FUNDO A FUNDO-ESTADUAL	0,00	10.000,00	0,00	10.000,00
08.244.0808.2852.0000	MANUTENÇÃO DO CRAS FUNDO A FUNDO-ESTADUAL	0,00	0,00	6.000,00	6.000,00
08.244.0808.2953.0000	BENEFÍCIO EVENTUAIS-ESTADO	0,00	0,00	21.000,00	21.000,00

**PREFEITURA MUNICIPAL DE PAUDALHO**

AV RAUL BANDEIRA, 21 - CNPJ:11097383/0001-84

Orçamento Programa - Exercício de 2021

Anexo 07

Page 4

Lei: 972, Data: 16/12/2020

**PROGRAMA DE TRABALHO DO GOVERNO
DEMONSTRATIVO DE FUNÇÕES, SUBFUNÇÕES E PROGRAMAS
POR PROJETOS, ATIVIDADES E OPERAÇÕES ESPECIAIS**

(Inc. II, § 2º, Art. 2º)

Código	Especificação	Operação Especial	Projetos	Atividades	Total
09	Previdência Social	0,00	0,00	355.000,00	355.000,00
09	272 Previdência do Regime Estatutário	0,00	0,00	355.000,00	355.000,00
09	272 0401 GESTÃO ADMINISTRATIVA DO MUNICÍPIO	0,00	0,00	355.000,00	355.000,00
09.272.0401.2819.0000	MANUTENÇÃO DAS AÇÕES PREVIDENCIÁRIAS	0,00	0,00	355.000,00	355.000,00
10	Saúde	50.000,00	6.016.000,00	32.033.000,00	38.099.000,00
10	122 Administração Geral	50.000,00	200.000,00	3.890.000,00	4.140.000,00
10	122 1001 PROMOÇÃO A SAÚDE DE QUALIDADE	50.000,00	50.000,00	3.725.000,00	3.825.000,00
10.122.1001.1984.0000	AQUISIÇÃO DE EQUIPAMENTOS/ BENS MÓVEIS DESTINADOS AO CONSELHO DE SAÚDE	0,00	50.000,00	0,00	50.000,00
10.122.1001.2842.0000	GESTÃO TÉCNICA E ADMINISTRATIVA DA SECRETARIA DE SAÚDE	0,00	0,00	2.000,00	2.000,00
10.122.1001.2844.0000	MANUTENÇÃO DAS ATIVIDADES DO FUNDO MUNICIPAL DE SAÚDE	0,00	0,00	3.720.000,00	3.720.000,00
10.122.1001.2847.0000	MANUTENÇÃO DO CONSELHO DE SAÚDE	0,00	0,00	3.000,00	3.000,00
10.122.1001.8804.0000	SUBVENÇÕES SOCIAIS	50.000,00	0,00	0,00	50.000,00
10	122 1002 SUPORTE AOS SERVIÇOS DE SAÚDE	0,00	150.000,00	165.000,00	315.000,00
10.122.1002.1829.0000	AQUISIÇÃO DE EQUIPAMENTOS / BENS MÓVEIS DESTINADOS AO FUNDO MUNICIPAL DE SAÚDE	0,00	50.000,00	0,00	50.000,00
10.122.1002.1830.0000	CONSTRUÇÃO, AMPLIAÇÃO OU REFORMA EM IMÓVEIS DO FUNDO MUNICIPAL DE SAÚDE	0,00	50.000,00	0,00	50.000,00
10.122.1002.2845.0000	PAGAMENTO DE OBRIGAÇÕES PATRONAIS - SERVIÇOS DE TERCEIROS	0,00	0,00	20.000,00	20.000,00
10.122.1002.2846.0000	AUXÍLIOS DIVERSOS A POPULAÇÃO	0,00	0,00	145.000,00	145.000,00
10.122.1002.3003.0000	DESAPROPRIAÇÃO DE IMÓVEIS/TERRENOS	0,00	50.000,00	0,00	50.000,00
10	301 Atenção Básica	0,00	3.711.000,00	11.546.000,00	15.257.000,00
10	301 0003 JUNTA MÉDICA-COMANAS	0,00	6.000,00	48.000,00	54.000,00
10.301.0003.1103.0000	AQUISIÇÃO DE EQUIP./BENS MÓVEIS P/IMPL. E GERENCIAMENTO DO RESÍDUO SÓLIDO - COMANAS	0,00	6.000,00	0,00	6.000,00
10.301.0003.2203.0000	MANUTENÇÃO DA JUNTA MÉDICA-COMANAS	0,00	0,00	48.000,00	48.000,00
10	301 1001 PROMOÇÃO A SAÚDE DE QUALIDADE	0,00	0,00	11.498.000,00	11.498.000,00
10.301.1001.2848.0000	MANUTENÇÃO DA ACADEMIA DA SAÚDE	0,00	0,00	113.000,00	113.000,00
10.301.1001.2850.0000	MANUTENÇÃO DAS AÇÕES DO PROGRAMA ACS	0,00	0,00	3.285.000,00	3.285.000,00
10.301.1001.2971.0000	MANUTENÇÃO DAS ATIVIDADES DA ATENÇÃO BÁSICA	0,00	0,00	8.100.000,00	8.100.000,00
10	301 1002 SUPORTE AOS SERVIÇOS DE SAÚDE	0,00	3.705.000,00	0,00	3.705.000,00
10.301.1002.1831.0000	CONSTRUÇÃO, AMPLIAÇÃO E REFORMA DE IMÓVEIS DA ATENÇÃO BÁSICA	0,00	3.050.000,00	0,00	3.050.000,00
10.301.1002.1832.0000	AQUISIÇÃO DE EQUIPAMENTOS / BENS MÓVEIS DESTINADOS A ATENÇÃO BÁSICA	0,00	500.000,00	0,00	500.000,00
10.301.1002.3000.0000	AQUISIÇÃO DE EQUIPAMENTOS / BENS MÓVEIS DESTINADOS A ACADEMIA DA SAÚDE	0,00	35.000,00	0,00	35.000,00
10.301.1002.3001.0000	CONSTRUÇÃO, AMPLIAÇÃO E REFORMA DA ACADEMIA DA SAÚDE	0,00	120.000,00	0,00	120.000,00
10	302 Assistência Hospitalar e Ambulatorial	0,00	1.910.000,00	14.654.000,00	16.564.000,00
10	302 1001 PROMOÇÃO A SAÚDE DE QUALIDADE	0,00	0,00	14.654.000,00	14.654.000,00
10.302.1001.2854.0000	MANUTENÇÃO DO SAMU	0,00	0,00	362.000,00	362.000,00
10.302.1001.2855.0000	MANUTENÇÃO DAS AÇÕES DA MÉDIA E ALTA COMPLEXIDADE	0,00	0,00	12.820.000,00	12.820.000,00
10.302.1001.2856.0000	MANUTENÇÃO DO CENTRO DE ATENÇÃO PSICOSSOCIAL - CAPS	0,00	0,00	865.000,00	865.000,00
10.302.1001.2858.0000	TRATAMENTO FORA DO DOMICÍLIO	0,00	0,00	520.000,00	520.000,00
10.302.1001.2860.0000	MANUTENÇÃO DO CENTRO DE REABILITAÇÃO FÍSICA	0,00	0,00	87.000,00	87.000,00

**PREFEITURA MUNICIPAL DE PAUDALHO**

AV RAUL BANDEIRA, 21 - CNPJ:11097383/0001-84

Orçamento Programa - Exercício de 2021

Anexo 07

Page 5

Lei: 972, Data: 16/12/2020

**PROGRAMA DE TRABALHO DO GOVERNO
DEMONSTRATIVO DE FUNÇÕES, SUBFUNÇÕES E PROGRAMAS
POR PROJETOS, ATIVIDADES E OPERAÇÕES ESPECIAIS**

(Inc. II, § 2º, Art. 2º)

Código	Especificação	Operação Especial	Projetos	Atividades	Total
10	Saúde	50.000,00	6.016.000,00	32.033.000,00	38.099.000,00
10	302 Assistência Hospitalar e Ambulatorial	0,00	1.910.000,00	14.654.000,00	16.564.000,00
10	302 1002 SUPORTE AOS SERVIÇOS DE SAÚDE	0,00	1.910.000,00	0,00	1.910.000,00
10.302.1002.1834.0000	AQUISIÇÃO DE EQUIPAMENTOS / BENS MÓVEIS DESTINADOS A MÉDIA E ALTA COMPLEXIDADE	0,00	1.480.000,00	0,00	1.480.000,00
10.302.1002.1835.0000	CONSTRUÇÃO, AMPLIAÇÃO OU REFORMA DA MÉDIA E ALTA COMPLEXIDADE	0,00	430.000,00	0,00	430.000,00
10	303 Suporte Profilático e Terapêutico	0,00	75.000,00	430.000,00	505.000,00
10	303 1001 PROMOÇÃO A SAÚDE DE QUALIDADE	0,00	0,00	430.000,00	430.000,00
10.303.1001.2864.0000	PROGRAMA ASSISTÊNCIA FARMACÊUTICA BÁSICA	0,00	0,00	430.000,00	430.000,00
10	303 1002 SUPORTE AOS SERVIÇOS DE SAÚDE	0,00	75.000,00	0,00	75.000,00
10.303.1002.1841.0000	OBRAS E INSTALAÇÕES DA REDE DE ASSISTÊNCIA FARMACÊUTICA	0,00	50.000,00	0,00	50.000,00
10.303.1002.1842.0000	AQUISIÇÃO DE EQUIPAMENTOS / BENS MÓVEIS DESTINADOS A ASSISTÊNCIA FARMACÊUTICA	0,00	25.000,00	0,00	25.000,00
10	304 Vigilância Sanitária	0,00	30.000,00	24.000,00	54.000,00
10	304 1001 PROMOÇÃO A SAÚDE DE QUALIDADE	0,00	0,00	24.000,00	24.000,00
10.304.1001.2865.0000	MANUTENÇÃO DAS ATIVIDADES DE VIGILÂNCIA SANITÁRIA	0,00	0,00	24.000,00	24.000,00
10	304 1002 SUPORTE AOS SERVIÇOS DE SAÚDE	0,00	30.000,00	0,00	30.000,00
10.304.1002.1843.0000	OBRAS E INSTALAÇÕES DA REDE DE VIGILÂNCIA SANITÁRIA	0,00	20.000,00	0,00	20.000,00
10.304.1002.1844.0000	AQUISIÇÃO DE EQUIPAMENTOS / BENS MÓVEIS DESTINADOS A VIGILÂNCIA SANITÁRIA	0,00	10.000,00	0,00	10.000,00
10	305 Vigilância Epidemiológica	0,00	90.000,00	1.439.000,00	1.529.000,00
10	305 1001 PROMOÇÃO A SAÚDE DE QUALIDADE	0,00	0,00	1.439.000,00	1.439.000,00
10.305.1001.2866.0000	MANUTENÇÃO CAMPANHA DE VACINAÇÃO	0,00	0,00	34.000,00	34.000,00
10.305.1001.2867.0000	MANUTENÇÃO EM VIGILÂNCIA EM SAÚDE	0,00	0,00	1.405.000,00	1.405.000,00
10	305 1002 SUPORTE AOS SERVIÇOS DE SAÚDE	0,00	90.000,00	0,00	90.000,00
10.305.1002.1845.0000	OBRAS E INSTALAÇÕES DA REDE DE VIGILÂNCIA EM SAÚDE	0,00	50.000,00	0,00	50.000,00
10.305.1002.1846.0000	AQUISIÇÃO DE EQUIPAMENTOS / BENS MÓVEIS DESTINADOS A VIGILÂNCIA EM SAÚDE	0,00	40.000,00	0,00	40.000,00
10	306 Alimentação e Nutrição	0,00	0,00	50.000,00	50.000,00
10	306 1001 PROMOÇÃO A SAÚDE DE QUALIDADE	0,00	0,00	50.000,00	50.000,00
10.306.1001.2961.0000	AÇÕES DE ALIMENTAÇÃO E NUTRIÇÃO	0,00	0,00	50.000,00	50.000,00
12	Educação	550.000,00	16.549.000,00	40.426.380,00	57.525.380,00
12	122 Administração Geral	0,00	0,00	2.166.380,00	2.166.380,00
12	122 0002 GESTÃO ADMINISTRATIVA DO COMANAS	0,00	0,00	2.380,00	2.380,00
12.122.0002.2206.0000	MANUTENÇÃO DA ESCOLA TECNICA PINTO FERREIRA	0,00	0,00	1.000,00	1.000,00
12.122.0002.2207.0000	MANUTENÇÃO DA ESCOLA PINTO FERREIRA DE ADM. PUBLICA	0,00	0,00	1.380,00	1.380,00
12	122 1201 DESENVOLVIMENTO DA EDUCAÇÃO DE QUALIDADE	0,00	0,00	2.164.000,00	2.164.000,00
12.122.1201.2826.0000	MANUTENÇÃO DA SEC DE EDUCAÇÃO	0,00	0,00	4.000,00	4.000,00
12.122.1201.2889.0000	MANUTENÇÃO DO FUNDO MUNICIPAL DE EDUCAÇÃO	0,00	0,00	2.160.000,00	2.160.000,00

**PREFEITURA MUNICIPAL DE PAUDALHO**

AV RAUL BANDEIRA, 21 - CNPJ:11097383/0001-84

Orçamento Programa - Exercício de 2021

Anexo 07

Page 6

Lei: 972, Data: 16/12/2020

**PROGRAMA DE TRABALHO DO GOVERNO
DEMONSTRATIVO DE FUNÇÕES, SUBFUNÇÕES E PROGRAMAS
POR PROJETOS, ATIVIDADES E OPERAÇÕES ESPECIAIS**

(Inc. II, § 2º, Art. 2º)

Código	Especificação	Operação Especial	Projetos	Atividades	Total
12	Educação	550.000,00	15.549.000,00	40.426.380,00	57.525.380,00
12	361 Ensino Fundamental	550.000,00	11.119.000,00	33.351.000,00	45.020.000,00
12	361 0000 ENCARGOS PÚBLICOS DIVERSOS	500.000,00	0,00	0,00	500.000,00
12.361.0000.0814.0000	AMORTIZAÇÃO DE DÍVIDA - FME	500.000,00	0,00	0,00	500.000,00
12	361 1201 DESENVOLVIMENTO DA EDUCAÇÃO DE QUALIDADE	50.000,00	0,00	29.572.000,00	29.622.000,00
12.361.1201.2890.0000	MANUTENÇÃO ENSINO FUNDAMENTAL	0,00	0,00	564.000,00	564.000,00
12.361.1201.2891.0000	AQUISIÇÃO DE LIVROS DIDÁTICOS	0,00	0,00	320.000,00	320.000,00
12.361.1201.2902.0000	MANUTENÇÃO DO ENSINO FUNDAMENTAL 60%	0,00	0,00	16.198.000,00	16.198.000,00
12.361.1201.2903.0000	MANUTENÇÃO DO ENSINO FUNDAMENTAL 40%	0,00	0,00	12.490.000,00	12.490.000,00
12.361.1201.8804.0000	SUBVENÇÕES SOCIAIS	50.000,00	0,00	0,00	50.000,00
12	361 1202 SUPORTE COMPLEMENTAR A EDUCAÇÃO	0,00	11.119.000,00	3.779.000,00	14.898.000,00
12.361.1202.1862.0000	AQUISIÇÃO DE TRANSPORTE ESCOLAR/ EQUIPAMENTOS/ MOBILIÁRIOS/ BENS MÓVEIS	0,00	2.947.000,00	0,00	2.947.000,00
12.361.1202.1863.0000	INFRAESTRUTURA DE ESCOLA (CONSTRUÇÃO/ REFORMA E AMPLIAÇÃO)	0,00	5.145.000,00	0,00	5.145.000,00
12.361.1202.1866.0000	CONSTRUÇÃO, AMPLIAÇÃO E RESTAURAÇÃO DE UNIDADES ESCOLARES	0,00	1.180.000,00	0,00	1.180.000,00
12.361.1202.1867.0000	AQUISIÇÃO DE EQUIPAMENTOS /BENS MÓVEIS - ENSINO FUNDAMENTAL	0,00	173.000,00	0,00	173.000,00
12.361.1202.1991.0000	AQUISIÇÃO DE LIVROS F/ BIBLIOTECA PARA O ENSINO FUNDAMENTAL	0,00	160.000,00	0,00	160.000,00
12.361.1202.1994.0000	CONSTRUÇÃO / REFORMA E AMPLIAÇÃO COM O QSE	0,00	300.000,00	0,00	300.000,00
12.361.1202.1995.0000	AQUISIÇÃO DE EQUIPAMENTOS / BENS MÓVEIS COM O QSE	0,00	80.000,00	0,00	80.000,00
12.361.1202.1996.0000	DESAPROPRIAÇÃO DE IMÓVEIS COM O FUNDEB	0,00	150.000,00	0,00	150.000,00
12.361.1202.1998.0000	AQUISIÇÃO OU DESAPROPRIAÇÃO DE IMÓVEIS	0,00	80.000,00	0,00	80.000,00
12.361.1202.1999.0000	CONSTRUÇÃO, AMPLIAÇÃO E REFORMA DE QUADRAS	0,00	904.000,00	0,00	904.000,00
12.361.1202.2892.0000	PROGRAMA DINHEIRO DIRETO NA ESCOLA - PDDE	0,00	0,00	4.000,00	4.000,00
12.361.1202.2893.0000	AQUISIÇÃO DE FARDAMENTOS	0,00	0,00	50.000,00	50.000,00
12.361.1202.2894.0000	MANUTENÇÃO DO TRANSPORTE ESCOLAR	0,00	0,00	1.675.000,00	1.675.000,00
12.361.1202.2895.0000	PROGRAMA DE ALIMENTAÇÃO ESCOLAR	0,00	0,00	920.000,00	920.000,00
12.361.1202.2896.0000	MANUTENÇÃO DO PROGRAMA QSE	0,00	0,00	1.130.000,00	1.130.000,00
12	363 Ensino Profissional	0,00	0,00	10.000,00	10.000,00
12	363 1202 SUPORTE COMPLEMENTAR A EDUCAÇÃO	0,00	0,00	10.000,00	10.000,00
12.363.1202.2897.0000	MANUTENÇÃO DE CURSOS DE FORMAÇÃO CONTINUADA E QUALIFICAÇÃO PROP	0,00	0,00	10.000,00	10.000,00
12	364 Ensino Superior	0,00	0,00	841.000,00	841.000,00
12	364 1202 SUPORTE COMPLEMENTAR A EDUCAÇÃO	0,00	0,00	841.000,00	841.000,00
12.364.1202.2898.0000	MANUTENÇÃO DO TRANSPORTE ESCOLAR UNIVERSITÁRIO	0,00	0,00	821.000,00	821.000,00
12.364.1202.2899.0000	CONCESSÃO DE BOLSAS DE ESTUDOS	0,00	0,00	20.000,00	20.000,00
12	365 Educação Infantil	0,00	5.430.000,00	3.265.000,00	8.695.000,00
12	365 1201 DESENVOLVIMENTO DA EDUCAÇÃO DE QUALIDADE	0,00	0,00	3.245.000,00	3.245.000,00
12.365.1201.2900.0000	MANUTENÇÃO DA EDUCAÇÃO INFANTIL	0,00	0,00	134.000,00	134.000,00
12.365.1201.2904.0000	MANUTENÇÃO DO ENSINO INFANTIL 60%	0,00	0,00	3.100.000,00	3.100.000,00
12.365.1201.2905.0000	MANUTENÇÃO DO ENSINO INFANTIL 40%	0,00	0,00	11.000,00	11.000,00

**PREFEITURA MUNICIPAL DE PAUDALHO**

AV RAUL BANDEIRA, 21 - CNPJ:11097383/0001-84

Orçamento Programa - Exercício de 2021

Anexo 07

Page 7

Lei: 972, Data: 16/12/2020

**PROGRAMA DE TRABALHO DO GOVERNO
DEMONSTRATIVO DE FUNÇÕES, SUBFUNÇÕES E PROGRAMAS
POR PROJETOS, ATIVIDADES E OPERAÇÕES ESPECIAIS**

(Inc. II, § 2º, Art. 2º)

Código	Especificação	Operação Especial	Projetos	Atividades	Total
12	Educação	550.000,00	16.549.000,00	40.426.380,00	57.525.380,00
12	365 Educação Infantil	0,00	5.430.000,00	3.265.000,00	8.695.000,00
12	365 1202 SUPORTE COMPLEMENTAR A EDUCAÇÃO	0,00	5.430.000,00	20.000,00	5.450.000,00
12.365.1202.1864.0000	AQUISIÇÃO DE EQUIPAMENTOS / BENS MÓVEIS PARA O ENSINO INFANTIL	0,00	40.000,00	0,00	40.000,00
12.365.1202.1865.0000	CONSTRUÇÃO, AMPLIAÇÃO E REFORMA DA REDE INFANTIL	0,00	5.100.000,00	0,00	5.100.000,00
12.365.1202.1868.0000	CONSTRUÇÃO, REFORMA DE UNIDADES ESCOLARES	0,00	150.000,00	0,00	150.000,00
12.365.1202.1892.0000	AQUISIÇÃO DE LIVROS P/ BIBLIOTECA PARA O ENSINO INFANTIL	0,00	80.000,00	0,00	80.000,00
12.365.1202.1893.0000	AQUISIÇÃO DE EQUIPAMENTOS/ BENS MÓVEIS - ENSINO INFANTIL	0,00	60.000,00	0,00	60.000,00
12.365.1202.2893.0000	AQUISIÇÃO DE FARDAMENTOS	0,00	0,00	20.000,00	20.000,00
12	366 Educação de Jovens e Adultos	0,00	0,00	793.000,00	793.000,00
12	366 1201 DESENVOLVIMENTO DA EDUCAÇÃO DE QUALIDADE	0,00	0,00	793.000,00	793.000,00
12.366.1201.2901.0000	MANUTENÇÃO DA EDUCAÇÃO DE JOVENS E ADULTOS	0,00	0,00	18.000,00	18.000,00
12.366.1201.2906.0000	ALFABETIZAÇÃO DE JOVENS ADULTOS 60%	0,00	0,00	775.000,00	775.000,00
13	Cultura	50.000,00	60.000,00	2.612.000,00	2.722.000,00
13	122 Administração Geral	50.000,00	0,00	480.000,00	530.000,00
13	122 1301 DESENVOLVIMENTO E PROMOÇÃO CULTURAL	50.000,00	0,00	480.000,00	530.000,00
13.122.1301.0805.0000	SUBVENÇÕES A ENTIDADES CULTURAIS	50.000,00	0,00	0,00	50.000,00
13.122.1301.2907.0000	MANUTENÇÃO DA SECRETARIA DE CULTURA E TURISMO	0,00	0,00	480.000,00	480.000,00
13	392 Difusão Cultural	0,00	60.000,00	2.126.000,00	2.186.000,00
13	392 1301 DESENVOLVIMENTO E PROMOÇÃO CULTURAL	0,00	60.000,00	2.126.000,00	2.186.000,00
13.392.1301.1891.0000	AQUISIÇÃO DE EQUIPAMENTO / BENS MÓVEIS DESTINADOS A SEC. E CULTURA	0,00	20.000,00	0,00	20.000,00
13.392.1301.1892.0000	AQUISIÇÃO DE INSTRUMENTOS MUSICAIS	0,00	20.000,00	0,00	20.000,00
13.392.1301.1893.0000	AQUISIÇÃO DE EQUIPAMENTO/ LIVROS PARA A BIBLIOTECA	0,00	20.000,00	0,00	20.000,00
13.392.1301.2822.0000	APOIO DAS ATIVIDADES FESTIVAS E CULTURAIS	0,00	0,00	2.120.000,00	2.120.000,00
13.392.1301.2908.0000	MANUTENÇÃO DA BIBLIOTECA	0,00	0,00	6.000,00	6.000,00
13	695 Turismo	0,00	0,00	6.000,00	6.000,00
13	695 1301 DESENVOLVIMENTO E PROMOÇÃO CULTURAL	0,00	0,00	6.000,00	6.000,00
13.695.1301.2910.0000	APOIO AS ATIVIDADES TURISTICAS	0,00	0,00	6.000,00	6.000,00
15	Urbanismo	0,00	8.837.000,00	12.890.850,00	21.727.850,00
15	122 Administração Geral	0,00	150.000,00	12.837.000,00	12.987.000,00
15	122 1501 REABILITAÇÃO DE ÁREAS URBANAS	0,00	150.000,00	7.495.000,00	7.645.000,00
15.122.1501.2830.0000	MANUTENÇÃO DOS SERVIÇOS DE OBRAS E CONTROLE URBANO	0,00	0,00	2.290.000,00	2.290.000,00
15.122.1501.2970.0000	MANUTENÇÃO DA SECRETARIA DE OBRAS	0,00	0,00	5.205.000,00	5.205.000,00
15.122.1501.3002.0000	DESAPROPRIAÇÃO DE IMÓVEIS/TERRENOS	0,00	150.000,00	0,00	150.000,00
15	122 1502 DESENVOLVIMENTO URBANO	0,00	0,00	3.290.000,00	3.290.000,00
15.122.1502.2832.0000	MANUTENÇÃO DE LIMPEZA PÚBLICA	0,00	0,00	3.290.000,00	3.290.000,00
15	122 1503 ILUMINAÇÃO PÚBLICA EFICIENTE	0,00	0,00	2.052.000,00	2.052.000,00
15.122.1503.2833.0000	MANUTENÇÃO DAS AÇÕES DA ILUMINAÇÃO PÚBLICA	0,00	0,00	2.052.000,00	2.052.000,00

**PREFEITURA MUNICIPAL DE PAUDALHO**

AV RAUL BANDEIRA, 21 - CNPJ:11097383/0001-84

Orçamento Programa - Exercício de 2021

Anexo 07

Page 8

Lei: 972, Data: 16/12/2020

**PROGRAMA DE TRABALHO DO GOVERNO
DEMONSTRATIVO DE FUNÇÕES, SUBFUNÇÕES E PROGRAMAS
POR PROJETOS, ATIVIDADES E OPERAÇÕES ESPECIAIS**

(Inc. II, § 2º, Art. 2º)

Código	Especificação	Operação Especial	Projetos	Atividades	Total
15	Urbanismo	0,00	8.837.000,00	12.890.850,00	21.727.850,00
15	122 Administração Geral	0,00	150.000,00	12.837.000,00	12.987.000,00
15	244 Assistência Comunitária	0,00	102.000,00	0,00	102.000,00
15	244 1502 DESENVOLVIMENTO URBANO	0,00	102.000,00	0,00	102.000,00
15.244.1502.1990.0000	CONSTRUÇÃO DE CENTRO ESPECIALIZADO DE ATENDIMENTO A MULHER	0,00	102.000,00	0,00	102.000,00
15	451 Infra-Estrutura Urbana	0,00	8.165.000,00	0,00	8.165.000,00
15	451 1502 DESENVOLVIMENTO URBANO	0,00	8.045.000,00	0,00	8.045.000,00
15.451.1502.1815.0000	PAVIMENTAÇÃO GRANÍTICA/ASFALTICA DE VIAS MUNICÍPIO DE PAUDALHO	0,00	6.815.000,00	0,00	6.815.000,00
15.451.1502.1816.0000	CONSTRUÇÃO, AMPLIAÇÃO E RESTAURAÇÃO DE PRÉDIOS PÚBLICOS	0,00	100.000,00	0,00	100.000,00
15.451.1502.1818.0000	AQUISIÇÃO DE EQUIPAMENTOS/BENS MÓVEIS DESTINADOS A SECRETARIA	0,00	50.000,00	0,00	50.000,00
15.451.1502.1854.0000	CONSTRUÇÃO DA PASSAGEM MOLHADA SOBRE O RIO CAPIBARIBE.	0,00	150.000,00	0,00	150.000,00
15.451.1502.1855.0000	CONSTRUÇÃO DO MERCADO DE CARNE DO MUNICÍPIO	0,00	180.000,00	0,00	180.000,00
15.451.1502.1856.0000	CONSTRUÇÃO DO NOVO CAMPO DE FUTEBOL DE GUADALAJARA "O PIABÃO"	0,00	120.000,00	0,00	120.000,00
15.451.1502.1857.0000	PAVIMENTAÇÃO GRANÍTICA / ASFALTICA E DRENAGEM EM VIAS DO MUNICÍPIO DE PAUDALHO	0,00	480.000,00	0,00	480.000,00
15.451.1502.1858.0000	CONSTRUÇÃO DE PRAÇA, PARQUES E JARDINS NO MUNICÍPIO	0,00	150.000,00	0,00	150.000,00
15	451 1503 ILUMINAÇÃO PÚBLICA EFICIENTE	0,00	120.000,00	0,00	120.000,00
15.451.1503.1821.0000	EXPANSÃO E MELHORIA DO SISTEMA DE ILUMINAÇÃO DO MUNICÍPIO DE PAUDALHO	0,00	120.000,00	0,00	120.000,00
15	452 Serviços Urbanos	0,00	200.000,00	53.850,00	253.850,00
15	452 0004 RESÍDUOS SÓLIDOS - COMANAS	0,00	0,00	13.850,00	13.850,00
15.452.0004.2204.0000	IMPLANTAÇÃO E GERENCIAMENTO DO RESÍDUO SÓLIDO-COMANAS	0,00	0,00	13.850,00	13.850,00
15	452 1501 REABILITAÇÃO DE ÁREAS URBANAS	0,00	200.000,00	40.000,00	240.000,00
15.452.1501.1819.0000	CONSTRUÇÃO, AMPLIAÇÃO E RESTAURAÇÃO DE NECRÓPOLIS	0,00	100.000,00	0,00	100.000,00
15.452.1501.1820.0000	CONST. / REST. / MANUT. DE PONTES, BUEIROS, PASSAGENS MOLHADAS E ESCADARIAS	0,00	100.000,00	0,00	100.000,00
15.452.1501.2834.0000	MANUTENÇÃO EM NECRÓPOLIS	0,00	0,00	40.000,00	40.000,00
15	605 Extensão Rural	0,00	120.000,00	0,00	120.000,00
15	605 1505 INTERVENÇÕES VIÁRIAS	0,00	120.000,00	0,00	120.000,00
15.605.1505.1822.0000	MELHORAMENTO DE ESTRADAS VICINAIS	0,00	120.000,00	0,00	120.000,00
15	813 Lazer	0,00	100.000,00	0,00	100.000,00
15	813 1502 DESENVOLVIMENTO URBANO	0,00	100.000,00	0,00	100.000,00
15.813.1502.1823.0000	CONSTRUÇÃO E RESTAURAÇÃO DE PRAÇAS, PARQUES E JARDINS	0,00	100.000,00	0,00	100.000,00
17	Saneamento	0,00	100.000,00	0,00	100.000,00
17	512 Saneamento Básico Urbano	0,00	100.000,00	0,00	100.000,00

**PREFEITURA MUNICIPAL DE PAUDALHO**

AV RAUL BANDEIRA, 21 - CNPJ:11097383/0001-84

Orçamento Programa - Exercício de 2021

Anexo 07

Page 9

Lei: 972, Data: 16/12/2020

**PROGRAMA DE TRABALHO DO GOVERNO
DEMONSTRATIVO DE FUNÇÕES, SUBFUNÇÕES E PROGRAMAS
POR PROJETOS, ATIVIDADES E OPERAÇÕES ESPECIAIS**

(Inc. II, § 2º, Art. 2º)

Código	Especificação	Operação Especial	Projetos	Atividades	Total
17	Saneamento	0,00	100.000,00	0,00	100.000,00
17	512 Saneamento Básico Urbano	0,00	100.000,00	0,00	100.000,00
17	512 1701 ÁGUA E ESGOTO- SERVICOS URBANOS	0,00	100.000,00	0,00	100.000,00
17.512.1701.1826.0000	CONSTRUÇÃO E REST. DE ESGOTOS/SANEAMENTO BÁSICO	0,00	100.000,00	0,00	100.000,00
18	Gestão Ambiental	0,00	150.000,00	72.440,00	222.440,00
18	122 Administração Geral	0,00	0,00	6.440,00	6.440,00
18	122 0005 LICENCIAMENTO AMBIENTAL - COMANAS	0,00	0,00	6.440,00	6.440,00
18.122.0005.2205.0000	AGÊNCIA REGIONAL DE LICENCIAMENTO AMBIENTAL-COMANAS	0,00	0,00	6.440,00	6.440,00
18	541 Preservação e Conservação Ambiental	0,00	0,00	66.000,00	66.000,00
18	541 1801 DEFESA DO MEIO AMBIENTE	0,00	0,00	66.000,00	66.000,00
18.541.1801.2835.0000	MANUTENÇÕES DAS AÇÕES DO MEIO AMBIENTE	0,00	0,00	60.000,00	60.000,00
18.541.1801.2836.0000	MANUTENÇÃO DO CONSELHO DE DESENVOLVIMENTO RURAL E SUSTENTÁVEL E MEIO AMBIENTE	0,00	0,00	6.000,00	6.000,00
18	544 Recursos Hídricos	0,00	150.000,00	0,00	150.000,00
18	544 1801 DEFESA DO MEIO AMBIENTE	0,00	150.000,00	0,00	150.000,00
18.544.1801.1826.0000	ESTRUTURAÇÃO DE RECURSOS HIDRICOS NO MUNICÍPIO DE PAUDALHO	0,00	150.000,00	0,00	150.000,00
20	Agricultura	0,00	715.000,00	110.000,00	825.000,00
20	122 Administração Geral	0,00	0,00	29.000,00	29.000,00
20	122 2001 DESENVOLVIMENTO E INFRAESTRUTURA URBANA E RURAL	0,00	0,00	29.000,00	29.000,00
20.122.2001.2837.0000	MANUTENÇÃO DA SECRETARIA DE AGRICULTURA / ABASTECIMENTO	0,00	0,00	29.000,00	29.000,00
20	605 Abastecimento	0,00	200.000,00	81.000,00	281.000,00
20	605 2001 DESENVOLVIMENTO E INFRAESTRUTURA URBANA E RURAL	0,00	100.000,00	19.000,00	119.000,00
20.605.2001.1827.0000	CONSTRUÇÃO, AMPLIAÇÃO E REST. DE MERCADOS, MATADOUROS E FEIRAS	0,00	100.000,00	0,00	100.000,00
20.605.2001.2838.0000	MANUTENÇÃO DE MERCADOS, FEIRAS E MATADOURO	0,00	0,00	19.000,00	19.000,00
20	605 2002 FOMENTO AO ABASTECIMENTO ALIMENTAR	0,00	100.000,00	62.000,00	162.000,00
20.605.2002.1989.0000	AQUISIÇÃO DE MÁQUINAS E EQUIPAMENTOS PARA APOIO A PRODUTIVIDADE	0,00	100.000,00	0,00	100.000,00
20.605.2002.2839.0000	DISTRIBUIÇÃO DE MUDAS E SEMENTES (PROJETO PLANTANDO VIDAS)	0,00	0,00	40.000,00	40.000,00
20.605.2002.2840.0000	APOIO A AGRICULTURA FAMILIAR	0,00	0,00	22.000,00	22.000,00
20	606 Extensão Rural	0,00	515.000,00	0,00	515.000,00
20	606 2001 DESENVOLVIMENTO E INFRAESTRUTURA URBANA E RURAL	0,00	515.000,00	0,00	515.000,00
20.606.2001.1828.0000	AQUISIÇÃO DE EQUIPAMENTOS/BENS MÓVEIS AGRÍCOLAS	0,00	515.000,00	0,00	515.000,00
23	Comércio e Serviços	0,00	0,00	20.000,00	20.000,00

**PREFEITURA MUNICIPAL DE PAUDALHO**

AV RAUL BANDEIRA, 21 - CNPJ:11097383/0001-84

Orçamento Programa - Exercício de 2021

Anexo 07

Page 10

Lei: 972, Data: 16/12/2020

**PROGRAMA DE TRABALHO DO GOVERNO
DEMONSTRATIVO DE FUNÇÕES, SUBFUNÇÕES E PROGRAMAS
POR PROJETOS, ATIVIDADES E OPERAÇÕES ESPECIAIS**

(Inc. II, § 2º, Art. 2º)

Código	Especificação	Operação Especial	Projetos	Atividades	Total
23	Comércio e Serviços	0,00	0,00	20.000,00	20.000,00
23	691 Promoção Comercial	0,00	0,00	20.000,00	20.000,00
23	691 2301 COMÉRCIO E SERVIÇOS	0,00	0,00	20.000,00	20.000,00
23.691.2301.2841.0000	APOIO AS ATIVIDADES COMÉRCIAIS	0,00	0,00	20.000,00	20.000,00
26	Transporte	0,00	10.000,00	667.000,00	677.000,00
26	782 Transporte Rodoviário	0,00	10.000,00	667.000,00	677.000,00
26	782 1504 PROMOÇÃO DA MOBILIDADE	0,00	10.000,00	667.000,00	677.000,00
26.782.1504.1890.0000	AQUISIÇÃO DE EQUIPAMENTOS / BENS MÓVEIS DESTINADOS A AUTARQUIA DE TRÂNSITO	0,00	10.000,00	0,00	10.000,00
26.782.1504.2096.0000	MANUTENÇÃO DA ATTP	0,00	0,00	667.000,00	667.000,00
27	Desporto e Lazer	10.000,00	576.000,00	70.000,00	656.000,00
27	122 Administração Geral	10.000,00	0,00	70.000,00	80.000,00
27	122 2702 DESENVOLVIMENTO DO ESPORTE E ATIVIDADES MOTORAS	10.000,00	0,00	70.000,00	80.000,00
27.122.2702.0806.0000	SUBVENÇÕES A ENTIDADES ESPORTIVAS	10.000,00	0,00	0,00	10.000,00
27.122.2702.2911.0000	APOIO AO DESPORTO	0,00	0,00	70.000,00	70.000,00
27	451 Infra-Estrutura Urbana	0,00	570.000,00	0,00	570.000,00
27	451 2701 ESPORTE E LAZER - INFRAESTRUTURA E MODERNIZAÇÃO ESPORTIVA	0,00	570.000,00	0,00	570.000,00
27.451.2701.1897.0000	CONSTRUÇÃO/REFORMA/AMPLIAÇÃO DO ESTÁDIO DE FUTEBOL	0,00	100.000,00	0,00	100.000,00
27.451.2701.1898.0000	CONSTRUÇÃO,AMPLIAÇÃO E RESTAURAÇÃO DE GINÁSIOS	0,00	470.000,00	0,00	470.000,00
27	812 Desporto Comunitário	0,00	6.000,00	0,00	6.000,00
27	812 2702 DESENVOLVIMENTO DO ESPORTE E ATIVIDADES MOTORAS	0,00	6.000,00	0,00	6.000,00
27.812.2702.2912.0000	PROGRAMA SEGUNDO TEMPO	0,00	6.000,00	0,00	6.000,00
28	Encargos Especiais	3.078.000,00	0,00	0,00	3.078.000,00
28	843 Serviço da Dívida Interna	2.737.000,00	0,00	0,00	2.737.000,00
28	843 0000 ENCARGOS PÚBLICOS DIVERSOS	2.737.000,00	0,00	0,00	2.737.000,00
28.843.0000.0801.0000	AMORTIZAÇÃO DA DÍVIDA	2.700.000,00	0,00	0,00	2.700.000,00
28.843.0000.0802.0000	JUROS E ENCARGOS DA DÍVIDA	12.000,00	0,00	0,00	12.000,00
28.843.0000.0807.0000	AMORTIZAÇÃO DE DÍVIDAS - FMS	25.000,00	0,00	0,00	25.000,00
28	846 Outros Encargos Especiais	341.000,00	0,00	0,00	341.000,00
28	846 0000 ENCARGOS PÚBLICOS DIVERSOS	341.000,00	0,00	0,00	341.000,00
28.846.0000.0801.0000	ENCARGOS PÚBLICOS	20.000,00	0,00	0,00	20.000,00
28.846.0000.0803.0000	INDENIZAÇÕES E RESTITUIÇÕES	150.000,00	0,00	0,00	150.000,00
28.846.0000.0804.0000	REGULARIZAÇÃO DE PRECATÓRIOS	115.000,00	0,00	0,00	115.000,00
28.846.0000.0808.0000	SENTENÇAS JUDICIAIS - FMS	6.000,00	0,00	0,00	6.000,00
28.846.0000.0809.0000	INDENIZAÇÕES E RESTITUIÇÕES - FMS	25.000,00	0,00	0,00	25.000,00
28.846.0000.0812.0000	INDENIZAÇÕES E RESTITUIÇÕES - FME	5.000,00	0,00	0,00	5.000,00
28.846.0000.0813.0000	SENTENÇAS JUDICIAIS -FME	20.000,00	0,00	0,00	20.000,00



PREFEITURA MUNICIPAL DE PAUDALHO

AV RAUL BANDEIRA, 21 - CNPJ:11097383/0001-84

Orçamento Programa - Exercício de 2021

Anexo 07

Page 11

Lei: 972, Data: 16/12/2020

**PROGRAMA DE TRABALHO DO GOVERNO
DEMONSTRATIVO DE FUNÇÕES, SUBFUNÇÕES E PROGRAMAS
POR PROJETOS, ATIVIDADES E OPERAÇÕES ESPECIAIS**

(Inc. II, § 2º, Art. 2º)

Código	Especificação	Operação Especial	Projetos	Atividades	Total
28	Encargos Especiais	3.078.000,00	0,00	0,00	3.078.000,00
99	Reserva de Contingência	400.000,00	0,00	0,00	400.000,00
99	999 Reserva de Contingência	400.000,00	0,00	0,00	400.000,00
99	999 9999 RESERVA DE CONTINGÊNCIA	400.000,00	0,00	0,00	400.000,00
99.999.8999.9999.0000	RESERVA DE CONTINGÊNCIA	400.000,00	0,00	0,00	400.000,00
TOTAL		4.664.000,00	33.902.000,00	108.434.000,00	147.000.000,00

**PREFEITURA MUNICIPAL DE PAUDALHO**

AV RAUL BANDEIRA, 21 - CNPJ:11097383/0001-84

Orçamento Programa - Exercício de 2021

Anexo 08

Page 1

Lei: 972, Data: 16/12/2020

**DESPESA POR FUNÇÃO, SUBFUNÇÃO E PROGRAMAS
CONFORME O VÍNCULO COM OS RECURSOS**

(Inc. II, § 2º, Art. 2º)

Código	Especificação	Ordinário	Vinculado	Adm. Indireta	Total
01	Legislativa			4.321.000,00	4.321.000,00
01 031	Ação Legislativa			3.821.000,00	3.821.000,00
01 031 0101	AÇÃO LEGISLATIVA			3.821.000,00	3.821.000,00
01 271	Previdência Básica			500.000,00	500.000,00
01 271 0901	GESTÃO PREVIDENCIÁRIA			500.000,00	500.000,00
04	Administração	8.673.000,00	39.330,00		8.712.330,00
04 122	Administração Geral	7.539.000,00	39.330,00		7.578.330,00
04 122 0002	GESTÃO ADMINISTRATIVA DO COMANAS		39.330,00		39.330,00
04 122 0401	GESTÃO ADMINISTRATIVA DO MUNICÍPIO	7.539.000,00			7.539.000,00
04 123	Administração Financeira	850.000,00			850.000,00
04 123 0401	GESTÃO ADMINISTRATIVA DO MUNICÍPIO	850.000,00			850.000,00
04 124	Controle Interno	262.000,00			262.000,00
04 124 0401	GESTÃO ADMINISTRATIVA DO MUNICÍPIO	262.000,00			262.000,00
04 131	Comunicação Social	22.000,00			22.000,00
04 131 0402	COMUNICAÇÃO GOVERNAMENTAL	22.000,00			22.000,00
06	Segurança Pública	1.743.000,00			1.743.000,00
06 122	Administração Geral	1.731.000,00			1.731.000,00
06 122 0401	GESTÃO ADMINISTRATIVA DO MUNICÍPIO	1.731.000,00			1.731.000,00
06 182	Defesa Civil	12.000,00			12.000,00
06 182 0601	FORTELECIMENTO DA DEFESA CIVIL	12.000,00			12.000,00
08	Assistência Social	5.816.000,00			5.816.000,00
08 122	Administração Geral	2.201.000,00			2.201.000,00
08 122 0801	GESTÃO DA ASSISTÊNCIA SOCIAL	2.201.000,00			2.201.000,00
08 241	Assistência ao Idoso	25.000,00			25.000,00
08 241 0802	BLOCO DE PROTEÇÃO SOCIAL BÁSICA	25.000,00			25.000,00
08 242	Assistência ao Portador de Deficiência	21.000,00			21.000,00
08 242 0802	BLOCO DE PROTEÇÃO SOCIAL BÁSICA	21.000,00			21.000,00
08 243	Assistência à Criança e ao Adolescente	55.000,00			55.000,00
08 243 0802	BLOCO DE PROTEÇÃO SOCIAL BÁSICA	4.000,00			4.000,00
08 243 0803	BLOCO DA PROTEÇÃO SOCIAL ESPECIAL DE MÉDIA/ALTA COMPLEXIDADE	8.000,00			8.000,00
08 243 0804	FORTELECIMENTO DOS DIREITOS DA CIDADANIA	43.000,00			43.000,00
08 244	Assistência Comunitária	3.514.000,00			3.514.000,00
08 244 0801	GESTÃO DA ASSISTÊNCIA SOCIAL	40.000,00			40.000,00
08 244 0802	BLOCO DE PROTEÇÃO SOCIAL BÁSICA	697.000,00			697.000,00
08 244 0803	BLOCO DA PROTEÇÃO SOCIAL ESPECIAL DE MÉDIA/ALTA COMPLEXIDADE	716.000,00			716.000,00
08 244 0805	BLOCO DA GESTÃO DO PROGRAMA BOLSA FAMÍLIA E DO CADASTRO ÚNICO	160.000,00			160.000,00
08 244 0806	BLOCO DA GESTÃO DO SUAS	6.000,00			6.000,00
08 244 0807	PROGRAMAS COMPLEMENTARES DA ASSISTÊNCIA SOCIAL	1.858.000,00			1.858.000,00
08 244 0808	PAIF-ESTADUAL	37.000,00			37.000,00
09	Previdência Social	355.000,00			355.000,00
09 272	Previdência do Regime Estatutário	355.000,00			355.000,00
09 272 0401	GESTÃO ADMINISTRATIVA DO MUNICÍPIO	355.000,00			355.000,00

**PREFEITURA MUNICIPAL DE PAUDALHO**

AV RAUL BANDEIRA, 21 - CNPJ:11097383/0001-84

Orçamento Programa - Exercício de 2021

Anexo 08

Page 2

Lei: 972, Data: 18/12/2020

**DESPESA POR FUNÇÃO, SUBFUNÇÃO E PROGRAMAS
CONFORME O VÍNCULO COM OS RECURSOS**

(Inc. II, § 2º, Art. 2º)

Código	Especificação	Ordinário	Vinculado	Adm. Indireta	Total
10	Saúde	12.107.000,00	25.992.000,00		38.099.000,00
10 122	Administração Geral	4.140.000,00			4.140.000,00
10 122 1001	PROMOÇÃO A SAÚDE DE QUALIDADE	3.825.000,00			3.825.000,00
10 122 1002	SUORTE AOS SERVIÇOS DE SAÚDE	315.000,00			315.000,00
10 301	Atenção Básica	1.005.000,00	14.252.000,00		15.257.000,00
10 301 0003	JUNTA MÉDICA-COMANAS		54.000,00		54.000,00
10 301 1001	PROMOÇÃO A SAÚDE DE QUALIDADE	675.000,00	10.823.000,00		11.498.000,00
10 301 1002	SUORTE AOS SERVIÇOS DE SAÚDE	330.000,00	3.375.000,00		3.705.000,00
10 302	Assistência Hospitalar e Ambulatorial	5.697.000,00	10.867.000,00		16.564.000,00
10 302 1001	PROMOÇÃO A SAÚDE DE QUALIDADE	5.537.000,00	9.117.000,00		14.654.000,00
10 302 1002	SUORTE AOS SERVIÇOS DE SAÚDE	160.000,00	1.750.000,00		1.910.000,00
10 303	Suporte Profilático e Terapêutico	80.000,00	425.000,00		505.000,00
10 303 1001	PROMOÇÃO A SAÚDE DE QUALIDADE	50.000,00	380.000,00		430.000,00
10 303 1002	SUORTE AOS SERVIÇOS DE SAÚDE	30.000,00	45.000,00		75.000,00
10 304	Vigilância Sanitária	30.000,00	24.000,00		54.000,00
10 304 1001	PROMOÇÃO A SAÚDE DE QUALIDADE		24.000,00		24.000,00
10 304 1002	SUORTE AOS SERVIÇOS DE SAÚDE	30.000,00			30.000,00
10 305	Vigilância Epidemiológica	1.155.000,00	374.000,00		1.529.000,00
10 305 1001	PROMOÇÃO A SAÚDE DE QUALIDADE	1.125.000,00	314.000,00		1.439.000,00
10 305 1002	SUORTE AOS SERVIÇOS DE SAÚDE	30.000,00	60.000,00		90.000,00
10 306	Alimentação e Nutrição		50.000,00		50.000,00
10 306 1001	PROMOÇÃO A SAÚDE DE QUALIDADE		50.000,00		50.000,00
12	Educação	22.496.000,00	35.029.380,00		57.525.380,00
12 122	Administração Geral	2.164.000,00	2.380,00		2.166.380,00
12 122 0002	GESTÃO ADMINISTRATIVA DO COMANAS		2.380,00		2.380,00
12 122 1201	DESENVOLVIMENTO DA EDUCAÇÃO DE QUALIDADE	2.164.000,00			2.164.000,00
12 361	Ensino Fundamental	14.169.000,00	30.851.000,00		45.020.000,00
12 361 0000	ENCARGOS PÚBLICOS DIVERSOS		500.000,00		500.000,00
12 361 1201	DESENVOLVIMENTO DA EDUCAÇÃO DE QUALIDADE	834.000,00	28.686.000,00		29.622.000,00
12 361 1202	SUORTE COMPLEMENTAR A EDUCAÇÃO	13.235.000,00	1.663.000,00		14.898.000,00
12 363	Ensino Profissional	10.000,00			10.000,00
12 363 1202	SUORTE COMPLEMENTAR A EDUCAÇÃO	10.000,00			10.000,00
12 364	Ensino Superior	841.000,00			841.000,00
12 364 1202	SUORTE COMPLEMENTAR A EDUCAÇÃO	841.000,00			841.000,00
12 365	Educação Infantil	5.294.000,00	3.401.000,00		8.695.000,00
12 365 1201	DESENVOLVIMENTO DA EDUCAÇÃO DE QUALIDADE	134.000,00	3.111.000,00		3.245.000,00
12 365 1202	SUORTE COMPLEMENTAR A EDUCAÇÃO	5.160.000,00	290.000,00		5.450.000,00
12 366	Educação de Jovens e Adultos	18.000,00	775.000,00		793.000,00
12 366 1201	DESENVOLVIMENTO DA EDUCAÇÃO DE QUALIDADE	18.000,00	775.000,00		793.000,00
13	Cultura	2.722.000,00			2.722.000,00
13 122	Administração Geral	530.000,00			530.000,00
13 122 1301	DESENVOLVIMENTO E PROMOÇÃO CULTURAL	530.000,00			530.000,00
13 392	Difusão Cultural	2.186.000,00			2.186.000,00
13 392 1301	DESENVOLVIMENTO E PROMOÇÃO CULTURAL	2.186.000,00			2.186.000,00

**PREFEITURA MUNICIPAL DE PAUDALHO**

AV RAUL BANDEIRA, 21 - CNPJ:11097383/0001-84

Orçamento Programa - Exercício de 2021

Anexo 08

Page 3

Lei: 972, Data: 16/12/2020

**DESPESA POR FUNÇÃO, SUBFUNÇÃO E PROGRAMAS
CONFORME O VÍNCULO COM OS RECURSOS**

(Inc. II, § 2º, Art. 2º)

Código	Especificação	Ordinário	Vinculado	Adm. Indireta	Total
13 695	Turismo	6.000,00			6.000,00
13 695 1301	DESENVOLVIMENTO E PROMOÇÃO CULTURAL	6.000,00			6.000,00
15	Urbanismo	20.532.000,00	1.195.850,00		21.727.850,00
15 122	Administração Geral	12.987.000,00			12.987.000,00
15 122 1501	REABILITAÇÃO DE ÁREAS URBANAS	7.645.000,00			7.645.000,00
15 122 1502	DESENVOLVIMENTO URBANO	3.290.000,00			3.290.000,00
15 122 1503	ILUMINAÇÃO PÚBLICA EFICIENTE	2.052.000,00			2.052.000,00
15 244	Assistência Comunitária		102.000,00		102.000,00
15 244 1502	DESENVOLVIMENTO URBANO		102.000,00		102.000,00
15 451	Infra-Estrutura Urbana	7.085.000,00	1.080.000,00		8.165.000,00
15 451 1502	DESENVOLVIMENTO URBANO	6.965.000,00	1.080.000,00		8.045.000,00
15 451 1503	ILUMINAÇÃO PÚBLICA EFICIENTE	120.000,00			120.000,00
15 452	Serviços Urbanos	240.000,00	13.850,00		253.850,00
15 452 0004	RESÍDUOS SÓLIDOS - COMANAS		13.850,00		13.850,00
15 452 1501	REABILITAÇÃO DE ÁREAS URBANAS	240.000,00			240.000,00
15 606	Extensão Rural	120.000,00			120.000,00
15 606 1505	INTERVENÇÕES VIÁRIAS	120.000,00			120.000,00
15 813	Lazer	100.000,00			100.000,00
15 813 1502	DESENVOLVIMENTO URBANO	100.000,00			100.000,00
17	Saneamento	100.000,00			100.000,00
17 512	Saneamento Básico Urbano	100.000,00			100.000,00
17 512 1701	ÁGUA E ESGOTO- SERVIÇOS URBANOS	100.000,00			100.000,00
18	Gestão Ambiental	216.000,00	6.440,00		222.440,00
18 122	Administração Geral		6.440,00		6.440,00
18 122 0005	LICENCIAMENTO AMBIENTAL - COMANAS		6.440,00		6.440,00
18 541	Preservação e Conservação Ambiental	66.000,00			66.000,00
18 541 1801	DEFESA DO MEIO AMBIENTE	66.000,00			66.000,00
18 544	Recursos Hídricos	150.000,00			150.000,00
18 544 1801	DEFESA DO MEIO AMBIENTE	150.000,00			150.000,00
20	Agricultura	825.000,00			825.000,00
20 122	Administração Geral	29.000,00			29.000,00
20 122 2001	DESENVOLVIMENTO E INFRAESTRUTURA URBANA E RURAL	29.000,00			29.000,00
20 605	Abastecimento	281.000,00			281.000,00
20 605 2001	DESENVOLVIMENTO E INFRAESTRUTURA URBANA E RURAL	119.000,00			119.000,00
20 605 2002	FOMENTO AO ABASTECIMENTO ALIMENTAR	162.000,00			162.000,00
20 606	Extensão Rural	515.000,00			515.000,00
20 606 2001	DESENVOLVIMENTO E INFRAESTRUTURA URBANA E RURAL	515.000,00			515.000,00
23	Comércio e Serviços	20.000,00			20.000,00
23 691	Promoção Comercial	20.000,00			20.000,00
23 691 2301	COMÉRCIO E SERVIÇOS	20.000,00			20.000,00
26	Transporte	677.000,00			677.000,00



**DESPESA POR FUNÇÃO, SUBFUNÇÃO E PROGRAMAS
CONFORME O VÍNCULO COM OS RECURSOS**
(Inc.II, § 2º, Art.2º)

Lei: 972, Data: 16/12/2020

Código	Especificação	Ordinário	Vinculado	Adm. Indireta	Total
26 782	Transporte Rodoviário	677.000,00			677.000,00
26 782 1504	PROMOÇÃO DA MOBILIDADE	677.000,00			677.000,00
27	Desporto e Lazer	656.000,00			656.000,00
27 122	Administração Geral	80.000,00			80.000,00
27 122 2702	DESENVOLVIMENTO DO ESPORTE E ATIVIDADES MOTORAS	80.000,00			80.000,00
27 451	Infra-Estrutura Urbana	570.000,00			570.000,00
27 451 2701	ESPORTE E LAZER - INFRAESTRUTURA E MODERNIZAÇÃO ESPORTIVA	570.000,00			570.000,00
27 812	Desporto Comunitário	6.000,00			6.000,00
27 812 2702	DESENVOLVIMENTO DO ESPORTE E ATIVIDADES MOTORAS	6.000,00			6.000,00
28	Encargos Especiais	3.058.000,00		20.000,00	3.078.000,00
28 843	Serviço da Dívida Interna	2.737.000,00			2.737.000,00
28 843 0000	ENCARGOS PÚBLICOS DIVERSOS	2.737.000,00			2.737.000,00
28 846	Outros Encargos Especiais	321.000,00		20.000,00	341.000,00
28 846 0000	ENCARGOS PÚBLICOS DIVERSOS	321.000,00		20.000,00	341.000,00
99	Reserva de Contingência	400.000,00			400.000,00
99 999	Reserva de Contingência	400.000,00			400.000,00
99 999 9999	RESERVA DE CONTIGÊNCIA	400.000,00			400.000,00
TOTAL		80.396.000,00	62.263.000,00	4.341.000,00	147.000.000,00

**PREFEITURA MUNICIPAL DE PAUDALHO**

AV RAUL BANDEIRA, 21 - CNPJ:11097383/0001-84

Orçamento Programa - Exercício de 2021

Anexo 09

Page 1

DEMONSTRATIVO DAS DESPESAS POR ORGÃO E FUNÇÕES DE GOVERNO

(Inc. II, § 2º, Art. 2º)

Lei: 972, Data: 16/12/2020

ORGÃO			Valor
01 01		CORPO DELIBERATIVO DA SECRETARIA	
Função	01	Legislativa	4.321.000,00
Função	28	Encargos Especiais	20.000,00
02 01		SECRETARIA MUNICIPAL DA CHEFIA DO GABINETE	
Função	04	Administração	1.814.000,00
Função	08	Assistência Social	268.000,00
02 02		PROCURADORIA GERAL DO MUNICÍPIO	
Função	04	Administração	841.000,00
02 03		SECRETARIA DE ADMINISTRAÇÃO E FINANÇAS	
Função	04	Administração	6.018.000,00
Função	09	Previdência Social	355.000,00
Função	28	Encargos Especiais	2.977.000,00
Função	99	Reserva de Contingência	400.000,00
02 05		SECRETARIA DE EDUCAÇÃO	
Função	12	Educação	4.000,00
02 06		SECRETARIA DE GOVERNO	
Função	06	Segurança Pública	1.731.000,00
02 07		SECRETARIA DE DESENVOLVIMENTO URBANO E AGRÁRIO	
Função	06	Segurança Pública	12.000,00
Função	15	Urbanismo	20.532.000,00
Função	23	Comércio e Serviços	20.000,00
02 08		SECRETARIA DE SAÚDE	
Função	10	Saúde	2.000,00
02 09		SECRETARIA DE DESENVOLVIMENTO E ASSISTÊNCIA SOCIAL	
Função	08	Assistência Social	2.000,00
02 10		SECRETARIA DE CULTURA E TURISMO	
Função	13	Cultura	2.722.000,00
02 11		SECRETARIA ESPORTE, JUVENTUDE, LAZER E DES. ECONOMICO	
Função	27	Desporto e Lazer	656.000,00

**PREFEITURA MUNICIPAL DE PAUDALHO**

AV RAUL BANDEIRA, 21 - CNPJ:11097383/0001-84

Orçamento Programa - Exercício de 2021

Anexo 09

Page 2

DEMONSTRATIVO DAS DESPESAS POR ORGÃO E FUNÇÕES DE GOVERNO

(Inc. II, § 2º, Art. 2º)

Lei: 972, Data: 15/12/2020

ORGÃO			Valor
02 12		SECRETARIA EXECUDE AGRICULTURA, ABASTECIMENTO E MEIO AMBIENTE	
Função	17	Saneamento	100.000,00
Função	18	Gestão Ambiental	216.000,00
Função	20	Agricultura	825.000,00
02 30		COMANAS	
Função	04	Administração	39.330,00
Função	10	Saúde	54.000,00
Função	12	Educação	2.380,00
Função	15	Urbanismo	13.850,00
Função	18	Gestão Ambiental	6.440,00
03 01		FUNDO MUNICIPAL DE SAÚDE	
Função	10	Saúde	37.993.000,00
Função	28	Encargos Especiais	56.000,00
03 02		FUNDO MUNICIPAL DE ASSISTÊNCIA SOCIAL	
Função	08	Assistência Social	5.503.000,00
03 03		FUNDO MUNICIPAL DE EDUCAÇÃO	
Função	10	Saúde	50.000,00
Função	12	Educação	57.519.000,00
Função	28	Encargos Especiais	25.000,00
03 04		FUNDO MUNICIPAL DO DIREITO DA CRIANÇA E DO ADOLESCENTE	
Função	08	Assistência Social	43.000,00
03 05		FUNDO DE DESENVOLVIMENTO MUNICIPAL	
Função	15	Urbanismo	1.182.000,00
04 01		AUTARQUIA MUNICIPAIS	
Função	26	Transporte	677.000,00
TOTAL GERAL			147.000.000,00

RESUMO DO TOTAL ORÇADO POR ORGÃO

01 01	CORPO DELIBERATIVO DA SECRETARIA	4.341.000,00
02 01	SECRETARIA MUNICIPAL DA CHEFIA DO GABINETE	2.082.000,00
02 02	PROCURADORIA GERAL DO MUNICÍPIO	841.000,00



PREFEITURA MUNICIPAL DE PAUDALHO

AV RAUL BANDEIRA, 21 - CNPJ:11097383/0001-84

Orçamento Programa - Exercício de 2021

Anexo 09

Page 3

DEMONSTRATIVO DAS DESPESAS POR ORGÃO E FUNÇÕES DE GOVERNO

(Inc. II, § 2º, Art. 2º)

Lei: 972, Data: 16/12/2020

02 03	SECRETARIA DE ADMINISTRAÇÃO E FINANÇAS	9.750.000,00
02 05	SECRETARIA DE EDUCAÇÃO	4.000,00
02 06	SECRETARIA DE GOVERNO	1.731.000,00
02 07	SECRETARIA DE DESENVOLVIMENTO URBANO E AGRÁRIO	20.564.000,00
02 08	SECRETARIA DE SAÚDE	2.000,00
02 09	SECRETARIA DE DESENVOLVIMENTO E ASSISTÊNCIA SOCIAL	2.000,00
02 10	SECRETARIA DE CULTURA E TURISMO	2.722.000,00
02 11	SECRETARIA ESPORTE, JUVENTUDE, LAZER E DES. ECONÔMICO	656.000,00
02 12	SECRETARIA EXECUDE AGRICULTURA, ABASTECIMENTO E MEIO AMBIENTE	100.000,00
02 30	COMANAS	116.000,00
03 01	FUNDO MUNICIPAL DE SAÚDE	38.049.000,00
03 02	FUNDO MUNICIPAL DE ASSISTÊNCIA SOCIAL	5.503.000,00
03 03	FUNDO MUNICIPAL DE EDUCAÇÃO	57.594.000,00
03 04	FUNDO MUNICIPAL DO DIREITO DA CRIANÇA E DO ADOLESCENTE	478.000,00
03 05	FUNDO DE DESENVOLVIMENTO MUNICIPAL	1.182.000,00
04 01	AUTARQUIA MUNICIPAIS	677.000,00
TOTAL		147.000.000,00

RESUMO DO TOTAL ORÇADO POR FUNÇÃO

01	Legislativa	4.321.000,00
04	Administração	8.712.330,00
06	Segurança Pública	1.743.000,00
08	Assistência Social	5.816.000,00
09	Previdência Social	355.000,00
10	Saúde	38.099.000,00
12	Educação	57.525.380,00
13	Cultura	2.722.000,00
15	Urbanismo	21.727.850,00
17	Saneamento	100.000,00
18	Gestão Ambiental	222.440,00
20	Agricultura	825.000,00
23	Comércio e Serviços	20.000,00
26	Transporte	677.000,00
27	Desporto e Lazer	656.000,00
28	Encargos Especiais	3.078.000,00
99	Reserva de Contingência	400.000,00



PREFEITURA MUNICIPAL DE PAUDALHO

AV RAUL BANDEIRA, 21 - CNPJ:11097383/0001-84

Orçamento Programa - Exercício de 2021

Anexo 09

Page 4

DEMONSTRATIVO DAS DESPESAS POR ORGÃO E FUNÇÕES DE GOVERNO

(Inc. II, § 2º, Art. 2º)

Lei: 972, Data: 16/12/2020

TOTAL

147.000.000,00

**PREFEITURA MUNICIPAL DE PAUDALHO**

AV RAUL BANDEIRA, 21 - CNPJ:11097383/0001-84

Orçamento Programa - Exercício de 2021

SEGURIDADE SOCIAL

Anexo 11

Page 1

Lei: 972, Data: 16/12/2020

Código	Especificação	Categoria	Função
08	Assistência Social		5.816.000,00
3.1.90.04.00	CONTRATAÇÃO POR TEMPO DETERMINADO	999.000,00	
3.1.90.11.00	VENCIMENTOS E VANTAGENS FIXAS - PESSOAL CIVIL	1.000.000,00	
3.1.90.13.00	OBRIGAÇÕES PATRONAIS	359.000,00	
3.1.90.91.00	SENTENÇAS JUDICIAIS	2.000,00	
3.3.50.43.00	SUBVENÇÕES SOCIAIS	330.000,00	
3.3.90.14.00	DIÁRIAS - CIVIL	27.000,00	
3.3.90.30.00	MATERIAL DE CONSUMO	489.000,00	
3.3.90.32.00	Material, Bem ou Serviço para Distribuição Gratuita	430.000,00	
3.3.90.33.00	PASSAGENS E DESPESAS COM LOCOMOÇÃO	2.000,00	
3.3.90.36.00	OUTROS SERVIÇOS DE TERCEIROS - PESSOA FÍSICA	226.000,00	
3.3.90.39.00	OUTROS SERVIÇOS DE TERCEIROS - PESSOA JURÍDICA	488.000,00	
3.3.90.48.00	OUTROS AUXÍLIOS FINANCEIROS A PESSOA FÍSICA	320.000,00	
3.3.90.92.00	DESPESAS DE EXERCÍCIOS ANTERIORES	25.000,00	
3.3.90.93.00	INDENIZAÇÕES E RESTITUIÇÕES	599.000,00	
4.4.90.51.00	OBRAS E INSTALAÇÕES	250.000,00	
4.4.90.52.00	EQUIPAMENTOS E MATERIAL PERMANENTE	230.000,00	
4.5.90.61.00	AQUISIÇÃO DE IMÓVEIS	40.000,00	
09	Previdência Social		355.000,00
3.1.90.01.00	Aposentadorias, Reserva Remunerada e Reformas	270.000,00	
3.1.90.03.00	Pensões do RPPS e do Militar	85.000,00	
10	Saúde		38.099.000,00
3.1.90.04.00	CONTRATAÇÃO POR TEMPO DETERMINADO	8.565.000,00	
3.1.90.11.00	VENCIMENTOS E VANTAGENS FIXAS - PESSOAL CIVIL	6.458.000,00	
3.1.90.13.00	OBRIGAÇÕES PATRONAIS	3.360.000,00	
3.1.90.92.00	DESPESAS DE EXERCÍCIOS ANTERIORES	500,00	
3.3.50.43.00	SUBVENÇÕES SOCIAIS	50.000,00	
3.3.90.14.00	DIÁRIAS - CIVIL	36.000,00	
3.3.90.30.00	MATERIAL DE CONSUMO	4.189.500,00	
3.3.90.32.00	Material, Bem ou Serviço para Distribuição Gratuita	575.000,00	
3.3.90.36.00	OUTROS SERVIÇOS DE TERCEIROS - PESSOA FÍSICA	584.500,00	
3.3.90.39.00	OUTROS SERVIÇOS DE TERCEIROS - PESSOA JURÍDICA	3.549.500,00	
3.3.90.47.00	OBRIGAÇÕES TRIBUTÁRIAS E CONTRIBUTIVAS	20.000,00	
3.3.90.92.00	DESPESAS DE EXERCÍCIOS ANTERIORES	60.000,00	
3.3.90.93.00	INDENIZAÇÕES E RESTITUIÇÕES	4.635.000,00	
4.4.90.51.00	OBRAS E INSTALAÇÕES	3.670.000,00	
4.4.90.52.00	EQUIPAMENTOS E MATERIAL PERMANENTE	2.296.000,00	
4.5.90.61.00	AQUISIÇÃO DE IMÓVEIS	50.000,00	



PREFEITURA MUNICIPAL DE PAUDALHO

AV RAUL BANDEIRA, 21 - CNPJ:11097383/0001-84

Orçamento Programa - Exercício de 2021

SEGURIDADE SOCIAL

Anexo 11

Page 2

Lei: 972, Data: 16/12/2020

Codigo	Especificacao	Categoria	Função
TOTAL			44.270.000,00



PREFEITURA MUNICIPAL DE PAUDALHO

AV RAUL BANDEIRA, 21 - CNPJ.11097383/0001-84

Orçamento Programa - Exercício de 2021

Page 1

ANÁLISE DE APLICAÇÃO NO ENSINO

Lei: 972, Data: 16/12/2020

	Valor Previsto	Obrig.(25%)
RECEITAS RESULTANTE DE IMPOSTOS (Caput do art. 212 da Constituição)		
1. RECEITAS DE IMPOSTOS	10.986.000,00	2.746.500,00
1.1 - Receita Resultante do Imposto sobre a Propriedade Predial e Territorial Urbana - IPTU	2.763.000,00	690.750,00
1.1.1 - IPTU	1.893.000,00	473.250,00
1.1.2 - Multas, Juros de Mora, Dívida Ativa e Outros Encargos do IPTU	870.000,00	217.500,00
1.2 - Receitas Resultante do Imposto sobre Transmissão Inter Vivos - ITBI	1.033.000,00	258.250,00
1.2.1 - ITBI	908.000,00	227.000,00
1.2.2 - Multas, Juros de Mora, Dívida Ativa e Outros Encargos do ITBI	125.000,00	31.250,00
1.3 - Receitas Resultante do Imposto sobre Serviços de Qualquer Natureza - ISS	3.330.000,00	832.500,00
1.3.1 - ISS	2.990.000,00	747.500,00
1.3.2 - Multas, Juros de Mora, Dívida Ativa e Outros Encargos do ISS	340.000,00	85.000,00
1.4 - Receitas Resultante do Imposto de Renda Retido na Fonte - IRRF	3.860.000,00	965.000,00
2. RECEITAS DE TRANSFERÊNCIAS CONSTITUCIONAIS E LEGAIS	53.550.000,00	13.387.500,00
2.1 - Cota-Parte FPM	40.415.000,00	10.103.750,00
2.1.1 - Parcela referente à CF, art. 159, I alínea b	35.885.000,00	8.971.250,00
2.1.2 - Parcela referente à CF, art. 159, I alínea d	2.270.000,00	567.500,00
2.1.3 - Parcela referente à CF, art. 159, I alínea e	2.260.000,00	565.000,00
2.2 - Cota-Parte ICMS	9.150.000,00	2.287.500,00
2.3 - ICMS-Desoneração - L.C. nº87/1996	15.000,00	3.750,00
2.4 - Cota-Parte IPI-Exportação	55.000,00	13.750,00
2.5 - Cota-Parte ITR	65.000,00	16.250,00
2.6 - Cota-Parte IPVA	3.850.000,00	962.500,00
2.7 - Cota-Parte IOF-Ouro	0,00	0,00
3. TOTAL DA RECEITA DE IMPOSTOS (1+2)	64.536.000,00	16.134.000,00
RECEITAS ADICIONAIS PARA FINANCIAMENTO DO ENSINO	Valor Previsto	Obrig.(100%)
4. RECEITA DA APLICAÇÃO FINANCEIRA DE OUTROS RECURSOS DE IMPOSTOS VINCULADOS AO ENSINO	0,00	0,00
5. RECEITA DE TRANSFERÊNCIA DO FNDE	2.759.000,00	2.759.000,00
5.1 - Transferências do Salário-Educação	1.505.000,00	1.505.000,00
5.2 - Transferências Diretas - PDDE	4.000,00	4.000,00
5.3 - Transferências Diretas - PNAE	800.000,00	800.000,00
5.4 - Transferências Diretas - PNATE	395.000,00	395.000,00
5.5 - Outras Transferências do FNDE	40.000,00	40.000,00
5.6 - Aplicação Financeira dos Recursos do FNDE	15.000,00	15.000,00
6. RECEITA DE TRANSFERÊNCIAS DE CONVÊNIOS	8.636.000,00	8.636.000,00
6.1 - Transferências de Convênios	8.636.000,00	8.636.000,00
6.2 - Aplicação Financeira dos Recursos de Convênios	0,00	0,00
7. RECEITA DE OPERAÇÕES DE CRÉDITO	0,00	0,00
8. OUTRAS RECEITAS PARA FINANCIAMENTO DO ENSINO	710.000,00	710.000,00
9. TOTAL DAS OUTRAS RECEITAS ADICIONAIS DO ENSINO (4+5+6+7+8)	12.105.000,00	12.105.000,00

**PREFEITURA MUNICIPAL DE PAUDALHO**

AV RAUL BANDEIRA, 21 - CNPJ:11097383/0001-84

Orçamento Programa - Exercício de 2021

ANÁLISE DE APLICAÇÃO NO ENSINO

Page 2

Lei: 972, Data: 16/12/2020

	Valor Previsto
RECEITAS DO FUNDEB	
10. RECEITAS DESTINADAS AO FUNDEB	9.804.000,00
10.1 - Cota-Parte FPM Destinada ao FUNDEB - (20% de 2.1.1)	7.177.000,00
10.2 - Cota-Parte ICMS Destinada ao FUNDEB - (20% de 2.2)	1.830.000,00
10.3 - ICMS - Desoneração Destinada ao FUNDEB - (20% de 2.3)	3.000,00
10.4 - Cota-Parte IPI-Exportação Destinada ao FUNDEB - (20% de 2.4)	11.000,00
10.5 - Cota-Parte ITR Destinada ao FUNDEB - (20% de 2.5)	13.000,00
10.6 - Cota-Parte IPVA Destinada ao FUNDEB - (20% de 2.6)	770.000,00
11. RECEITAS RECEBIDAS DO FUNDEB	34.404.000,00
11.1 - Transferências de Recursos do FUNDEB	28.398.000,00
11.2 - Complementação da União ao FUNDEB	5.931.000,00
11.3 - Receita de Aplicação Financeira dos Recursos do FUNDEB	75.000,00
12. RESULTADO LÍQUIDO DAS TRANSFERÊNCIAS DO FUNDEB (11.1 - 10)	16.594.000,00
12.1 - ACRÉSCIMO RESULTANTE DAS TRANSFERÊNCIAS DO FUNDEB	16.594.000,00
12.2 - DECRÉSCIMO RESULTANTE DAS TRANSFERÊNCIAS DO FUNDEB	0,00
DESPESAS DO FUNDEB	Valor Fixado
13. ORÇADO DOS PROFISSIONAIS DO MAGISTÉRIO	20.713.000,00
13.1 - Com Educação Infantil	3.240.000,00
13.2 - Com Ensino Fundamental	17.473.000,00
14. OUTRAS DESPESAS	13.691.000,00
14.1 - Com Educação Infantil	161.000,00
14.2 - Com Ensino Fundamental	13.530.000,00
15. TOTAL DAS DESPESAS DO FUNDEB (13+14)	34.404.000,00
16. TOTAL DAS DESPESAS DO FUNDEB PARA FINS DE LIMITE (15)	100,00
16.1 - Mínimo de 60% do FUNDEB na Remuneração do Magistério $((13)/(11) \times 100\%)$	60,21
16.2 - Máximo de 40% em Despesa com MDE, que não Remuneração do Magistério $((14)/(11) \times 100\%)$	39,79
DESPESAS COM MANUTENÇÃO/DESENV.DO ENSINO CUSTEADAS COM RECEITA RESULTANTE DE IMPOSTOS E RECURSOS DO FUNDEB	Valor Fixado
17. EDUCAÇÃO INFANTIL	5.715.000,00
17.1 - Creche	0,00
17.1.1 - Despesas Custeadas com Recursos do FUNDEB	0,00
17.1.2 - Despesas Custeadas com Outros Recursos de Impostos	0,00
17.2 Pré-escola	5.715.000,00
17.2.1 - Despesas Custeadas com Recursos do FUNDEB	3.401.000,00
17.2.2 - Despesas Custeadas com Outros Recursos de Impostos	2.314.000,00
18. ENSINO FUNDAMENTAL	36.522.000,00
18.1 - Despesas Custeadas com Recursos do FUNDEB	31.003.000,00
18.2 - Despesas Custeadas com Outros Recursos de Impostos	5.519.000,00
OUTRAS DESPESAS DO MDE	Valor Fixado
19. ENSINO MÉDIO	0,00
20. ENSINO SUPERIOR	0,00
21. ENSINO PROFISSIONAL NÃO INTEGRADO AO ENSINO REGULAR	0,00



PREFEITURA MUNICIPAL DE PAUDALHO

AV RAUL BANDEIRA, 21 - CNPJ:11097383/0001-84

Orçamento Programa - Exercício de 2021

ANÁLISE DE APLICAÇÃO NO ENSINO

Page 3

Lei: 972, Data: 16/12/2020

22. OUTRAS	170.000,00
23. TOTAL DAS DESPESAS COM AÇÕES TÍPICAS DE MANUTENÇÃO E DESENVOLVIMENTO (17+18+19+20+21+22)	42.407.000,00
DEDUÇÕES CONSIDERADAS PARA FINS DE LIMITE CONSTITUCIONAL	
24. RESULTADOS LÍQUIDOS DAS TRANSFERÊNCIAS DO FUNDEB = (12)	18.594.000,00
25. DESPESAS CUSTEADAS COM A COMPLEMENTAÇÃO DO FUNDEB NO EXERCÍCIO	5.931.000,00
26. TOTAL DAS DEDUÇÕES CONSIDERADAS PARA FINS DE LIMITE (24+25)	24.525.000,00
27. TOTAL DAS DESPESAS PARA FINS DE LIMITE ((17+18)-26)	17.712.000,00
28. PERCENTUAL DE APLICAÇÃO EM MDE SOBRE A RECEITA LÍQUIDA DE IMPOSTOS ((27)/(3)x100) - LIMITE 25%	27,45
OUTRAS INFORMAÇÕES PARA CONTROLE	
29. DESPESAS CUSTEADAS COM A APLICAÇÃO FINANCEIRA DE OUTROS RECURSOS DE IMPOSTOS VINCULADOS AO ENSINO	0,00
30. DESPESAS CUSTEADAS COM A CONTRIBUIÇÃO SOCIAL DO SALÁRIO-EDUCAÇÃO	1.510.000,00
31. DESPESAS CUSTEADAS COM OPERAÇÕES DE CRÉDITO	0,00
32. DESPESAS CUSTEADAS COM OUTRAS RECEITAS PARA FINANCIAMENTO DO ENSINO	10.625.000,00
33. TOTAL DAS OUTRAS DESPESAS CUSTEADAS COM RECEITAS ADICIONAIS PARA FINANCIAMENTO DO ENSINO (29+30+31+32)	12.135.000,00
34. TOTAL GERAL DAS DESPESAS COM MDE (23+33)	54.542.000,00



PREFEITURA MUNICIPAL DE PAUDALHO

AV RAUL BANDEIRA, 21 - CNPJ:11097383/0001-84

Orçamento Programa - Exercício de 2021

ANÁLISE DE APLICAÇÃO NA SAÚDE

Quadro 16

Page 1

Lei: 972, Data: 16/12/2020



RECEITAS RESULTANTE DE IMPOSTOS (Caput do art. 212 da Constituição)

	Previsão	Obrig.(15%)
1. RECEITAS DE IMPOSTOS	10.986.000,00	1.647.900,00
1.1 - Receita Resultante do Imposto sobre a Propriedade Predial e Territorial Urbana - IPTU	2.763.000,00	414.450,00
1.1.1 - IPTU	1.893.000,00	283.950,00
1.1.2 - Multas, Juros de Mora, Dívida Ativa e Outros Encargos do IPTU	870.000,00	130.500,00
1.2 - Receitas Resultante do Imposto sobre Transmissão Inter Vivos - ITBI	1.033.000,00	154.950,00
1.2.1 - ITBI	908.000,00	136.200,00
1.2.2 - Multas, Juros de Mora, Dívida Ativa e Outros Encargos do ITBI	125.000,00	18.750,00
1.3 - Receitas Resultante do Imposto sobre Serviços de Qualquer Natureza - ISS	3.330.000,00	499.500,00
1.3.1 - ISS	2.990.000,00	448.500,00
1.3.2 - Multas, Juros de Mora, Dívida Ativa e Outros Encargos do ISS	340.000,00	51.000,00
1.4 - Receitas Resultante do Imposto de Renda Retido na Fonte - IRRF	3.860.000,00	579.000,00
2. RECEITAS DE TRANSFERÊNCIAS CONSTITUCIONAIS E LEGAIS	49.020.000,00	7.353.000,00
2.1 - Cota-Parte FPM	35.885.000,00	5.382.750,00
2.2 - Cota-Parte ITR	65.000,00	9.750,00
2.3 - Cota-Parte IPVA	3.850.000,00	577.500,00
2.4 - Cota-Parte ICMS	9.150.000,00	1.372.500,00
2.5 - Cota-Parte IPI-Exportação	55.000,00	8.250,00
2.6 - Compensação Financeiras Provenientes de Impostos e Transf. Constitucionais	15.000,00	2.250,00
2.6.1 - Desoneração ICMS (LC 87/96)	15.000,00	2.250,00
2.6.2 - Outras	0,00	0,00
3 - TOTAL DAS RECEITAS RESULTANTES DE IMPOSTOS E TRANSFERÊNCIAS CONSTITUCIONAIS E LEGAIS = (1 + 2)	60.006.000,00	9.000.900,00

4. DESPESAS COM AÇÕES E SERVIÇOS PÚBLICOS DE SAÚDE (ASPS) - POR SUBFUNÇÃO E CATEGORIA ECONÔMICA

	Fixado
4.1 - ATENÇÃO BÁSICA	1.005.000,00
4.1.1 - Despesas Correntes	675.000,00
4.1.2 - Despesas de Capital	330.000,00
4.2 - ASSISTÊNCIA HOSPITALAR E AMBULATORIAL	5.682.000,00
4.2.1 - Despesas Correntes	5.522.000,00
4.2.2 - Despesas de Capital	160.000,00
4.3 - SUPORTE PROFILÁTICO E TERAPÊUTICO	80.000,00
4.3.1 - Despesas Correntes	50.000,00
4.3.2 - Despesas de Capital	30.000,00
4.4 - VIGILÂNCIA SANITÁRIA	30.000,00
4.4.1 - Despesas Correntes	0,00
4.4.2 - Despesas de Capital	30.000,00
4.5 - VIGILÂNCIA EPIDEMIOLÓGICA	1.155.000,00
4.5.1 - Despesas Correntes	1.125.000,00
4.5.2 - Despesas de Capital	30.000,00
4.6 - ALIMENTAÇÃO E NUTRIÇÃO	0,00
4.6.1 - Despesas Correntes	0,00
4.6.2 - Despesas de Capital	0,00

**PREFEITURA MUNICIPAL DE PAUDALHO**

AV RAUL BANDEIRA, 21 - CNPJ:11097383/0001-84

Orçamento Programa - Exercício de 2021

Quadro 16

Page 2

**ANÁLISE DE APLICAÇÃO NA SAÚDE**

Lei: 972, Data: 16/12/2020

4.7 - OUTRAS SUBFUNÇÕES (X)	4.140.000,00
4.7.1 - Despesas Correntes	3.940.000,00
4.7.2 - Despesas de Capital	200.000,00
5 - TOTAL (4.1 + 4.2 + 4.3 + 4.4 + 4.5 + 4.6 + 4.7)	12.092.000,00
6 - APURAÇÃO DO CUMPRIMENTO DO LIMITE MÍNIMO PARA APLICAÇÃO EM ASPS	
6.1 - Diferença entre o Valor Aplicado e a Despesa Mínima a ser Aplicada (5 - 3)	3.091.100,00
6.2 - PERCENTUAL DA RECEITA DE IMPOSTOS E TRANSFERÊNCIAS CONSTITUCIONAIS E LEGAIS APLICADO EM ASPS (5 / 3) * 100 (Mínimo de 15	20,15
7 - RECEITAS ADICIONAIS PARA O FINANCIAMENTO DA SAÚDE NÃO COMPUTADAS NO CÁLCULO DO MÍNIMO	
7.1 - RECEITAS DE TRANSFERÊNCIAS PARA A SAÚDE	23.403.000,00
7.1.1 - Proveniente da União - Fundo a Fundo	23.253.000,00
7.1.2 - Proveniente dos Estados	150.000,00
7.1.3 - Proveniente de outros Municípios	0,00
7.2 - RECEITA DE OPERAÇÕES DE CRÉDITO INTERNAS E EXTERNAS VINCULADAS A SAÚDE	0,00
7.3 - OUTRAS RECEITAS	2.550.000,00
8 - TOTAL DE RECEITAS ADICIONAIS PARA FINANCIAMENTO DA SAÚDE (7.1 + 7.2 + 7.3)	25.953.000,00
9 - DESPESAS COM SAÚDE POR SUBFUNÇÕES E CATEGORIA ECONÔMICA NÃO COMPUTADAS NO CÁLCULO DO MÍNIMO	
9.1 - ATENÇÃO BÁSICA	14.198.000,00
9.1.1 - Despesas Correntes	10.823.000,00
9.1.2 - Despesas de Capital	3.375.000,00
9.2 - ASSISTÊNCIA HOSPITALAR E AMBULATORIAL	10.882.000,00
9.2.1 - Despesas Correntes	9.132.000,00
9.2.2 - Despesas de Capital	1.750.000,00
9.3 - SUPORTE PROFILÁTICO E TERAPÊUTICO	425.000,00
9.3.1 - Despesas Correntes	380.000,00
9.3.2 - Despesas de Capital	45.000,00
9.4 - VIGILÂNCIA SANITÁRIA	24.000,00
9.4.1 - Despesas Correntes	24.000,00
9.4.2 - Despesas de Capital	0,00
9.5 - VIGILÂNCIA EPIDEMIOLÓGICA	374.000,00
9.5.1 - Despesas Correntes	314.000,00
9.5.2 - Despesas de Capital	60.000,00
9.6 - ALIMENTAÇÃO E NUTRIÇÃO	50.000,00
9.6.1 - Despesas Correntes	50.000,00
9.6.2 - Despesas de Capital	0,00
9.7 - OUTRAS SUBFUNÇÕES	0,00
9.7.1 - Despesas Correntes	0,00
9.7.2 - Despesas de Capital	0,00
10 - TOTAL DAS DESPESAS NÃO COMPUTADAS NO CÁLCULO DO MÍNIMO (9.1 + 9.2 + 9.3 + 9.4 + 9.5 + 9.6 + 9.7)	25.953.000,00



PREFEITURA MUNICIPAL DE PAUDALHO

AV RAUL BANDEIRA, 21 - CNPJ_11097383/0001-84

Orçamento Programa - Exercício de 2021

ANÁLISE DE APLICAÇÃO NA SAÚDE

Quadro 16

Page 3

Lei: 972, Data: 16/12/2020

19 - DESPESAS TOTAIS COM SAÚDE (Computadas e não computadas no cálculo do limite mínimo)

20 - ATENÇÃO BÁSICA (4.1 + 9.1)	15.203.000,00
21 - ASSISTÊNCIA HOSPITALAR E AMBULATORIAL (4.2 + 9.2)	16.564.000,00
22 - SUPORTE PROFILÁTICO E TERAPÊUTICO (4.3 + 9.3)	505.000,00
23 - VIGILÂNCIA SANITÁRIA (4.4 + 9.4)	54.000,00
24 - VIGILÂNCIA EPIDEMIOLÓGICA (4.5 + 9.5)	1.529.000,00
25 - ALIMENTAÇÃO E NUTRIÇÃO (4.6 + 9.6)	50.000,00
26 - OUTRAS SUBFUNÇÕES (4.7 + 9.7)	4.140.000,00
27 - TOTAL DAS DESPESAS COM SAÚDE (20 + 21 + 22 + 23 + 24 + 25 + 26)	38.045.000,00

**PREFEITURA MUNICIPAL DE PAUDALHO**

AV RAUL BANDEIRA, 21 - CNPJ:11097383/0001-84

Orçamento Programa - Exercício de 2021

RECEITA CORRENTE LIQUIDA - LC 101, ART. 2, Inciso IV

Quadro 20

Page 1

Lei: 972, Data: 16/12/2020

Código	Especificação	Previsão
1000.00.0.0.0	RECEITAS CORRENTES	
1100.00.0.0.0	IMPOSTOS, TAXAS E CONTRIBUIÇÕES DE MELHORIA	11.856.000,00
1200.00.0.0.0	CONTRIBUIÇÕES	3.760.000,00
1300.00.0.0.0	RECEITA PATRIMONIAL	409.000,00
1600.00.0.0.0	RECEITA DE SERVIÇOS	224.000,00
1700.00.0.0.0	TRANSFERÊNCIAS CORRENTES	116.744.000,00
1900.00.0.0.0	OUTRAS RECEITAS CORRENTES	1.065.000,00
9500.00.0.0.0	(R) DEDUÇÕES DO FUNDEB	-9.804.000,00
	TOTAL	124.254.000,00

Percentual de Gastos com Pessoal**Legislativo***Despesa com Pessoal* 2.940.000,00**Deduções**

Categoria	Tipo	Valor	Descrição da Dedução
3.1.90.91.00	NV	20.000,00	SENTENÇAS JUDICIAIS

Total Deduções 20.000,00

Despesa Líquida: 2.920.000,00

Percentual Aplicado: 2,35 %

Executivo*Despesa com Pessoal* 60.111.230,00**Deduções**

Categoria	Tipo	Valor	Descrição da Dedução
3.1.90.91.00	NV	300.000,00	SENTENÇAS JUDICIAIS
3.1.90.92.00	NV	10.900,00	DESPESAS DE EXERCÍCIOS ANTERIORES

Total Deduções 310.900,00

Despesa Líquida: 59.800.330,00

Percentual Aplicado: 48,13 %

**PREFEITURA MUNICIPAL DE PAUDALHO**

AV RAUL BANDEIRA, 21 - CNPJ:11097383/0001-84

Orçamento Programa - Exercício de 2021

RECEITA/DESPESA POR FONTE DE RECURSO

Quadro 19

Page 1

LeiData

Fonte			PREVISÃO	
FRG.FRC.	STN.	Descrição	RECEITA	DESPESA
01	TESOURO		64.817.000,00	64.817.000,00
00	Recursos Ordinários		64.200.000,00	36.865.000,00
	1.001	Recursos Ordinários - Recursos do Exercício Corrente	64.084.000,00	36.749.000,00
	1.910	Recursos próprios dos consórcios - Recursos do Exercício Corrente	116.000,00	116.000,00
07	FMAS		32.000,00	3.932.000,00
	1.001	Recursos Ordinários - Recursos do Exercício Corrente	32.000,00	3.932.000,00
08	EDUCAÇÃO		235.000,00	10.932.000,00
	1.001	Recursos Ordinários - Recursos do Exercício Corrente	235.000,00	10.932.000,00
10	FMS		293.000,00	12.146.000,00
	1.001	Recursos Ordinários - Recursos do Exercício Corrente	293.000,00	12.146.000,00
22	FUNDECA		4.000,00	43.000,00
	1.001	Recursos Ordinários - Recursos do Exercício Corrente	4.000,00	43.000,00
24	FDM		0,00	222.000,00
	1.001	Recursos Ordinários - Recursos do Exercício Corrente	0,00	222.000,00
27	AUTARQUIA DE TRÂNSITO		53.000,00	677.000,00
	1.001	Recursos Ordinários - Recursos do Exercício Corrente	53.000,00	677.000,00
02	TRANSFERÊNCIAS E CONVÊNIOS ESTADUAIS-VINCULADOS		1.857.000,00	1.857.000,00
08	EDUCAÇÃO		710.000,00	710.000,00
	1.190	Outros Recursos Vinculados à Educação - Recursos do Exercício Corrente	710.000,00	710.000,00
15	FUNDO ESTADUAL DE ASSISTENCIA SOCIAL - FEAS		37.000,00	37.000,00
	1.390	Outros Recursos Vinculados à Assistência Social - Recursos do Exercício Corrente	37.000,00	37.000,00
24	FDM		960.000,00	960.000,00
	1.520	Outras Transferências de Convênios ou Contratos de Repasse dos Estados - Recur	960.000,00	960.000,00
26	FUNDO ESTADUAL DE SAÚDE - FES		150.000,00	150.000,00
	1.213	Transferências Fundo a Fundo de Recursos do SUS provenientes do Governo Estad	150.000,00	150.000,00
05	TRANSFERÊNCIAS E CONVÊNIOS FEDERAIS-VINCULADOS		80.326.000,00	80.326.000,00
04	FNS- CUSTEIO		20.573.000,00	20.573.000,00
	1.214	Transferências Fundo a Fundo de Recursos do SUS provenientes do Governo Feder	20.573.000,00	20.573.000,00
05	FNAS		1.534.000,00	1.534.000,00
	1.311	Transferência de Recursos do Fundo Nacional de Assistência Social - FNAS - Recur	1.042.000,00	1.042.000,00
	1.312	Transferências de Convênios - Assistência Social - Recursos do Exercício Corrente	492.000,00	492.000,00
08	EDUCAÇÃO		80.000,00	80.000,00
	1.124	Outras Transferências de Recursos do FNDE - Recursos do Exercício Corrente	80.000,00	80.000,00
09	FUNDEB		34.404.000,00	34.404.000,00
	1.116	Transferências do FUNDEB - Entrada de Recursos - Recursos do Exercício Corrente	28.473.000,00	0,00
	1.116	Transferências do FUNDEB - Destinação 40% - Recursos do Exercício Corrente	0,00	9.250.000,00
	1.116	Transferências do FUNDEB - Destinação 60% - Recursos do Exercício Corrente	0,00	19.223.000,00
	1.117	Transferências do FUNDEB - Complementação da União - Entrada de Recursos - R	5.931.000,00	0,00
	1.117	Transferências do FUNDEB - Complementação da União - Destinação 40% - Recur	0,00	4.441.000,00
	1.117	Transferências do FUNDEB - Complementação da União - Destinação 60% - Recur	0,00	1.490.000,00
14	PNAE		800.000,00	800.000,00
	1.122	Transferências de Recursos do FNDE Referentes ao Programa Nacional de Alimenta	800.000,00	800.000,00
16	PDDE		4.000,00	4.000,00
	1.121	Transferências de Recursos do FNDE Referentes ao Programa Dinheiro Direto na E	4.000,00	4.000,00
17	PNATE		395.000,00	395.000,00
	1.123	Transferências de Recursos do FNDE Referentes ao Programa Nacional de Apoio a	395.000,00	395.000,00
21	QSE		1.510.000,00	1.510.000,00

**PREFEITURA MUNICIPAL DE PAUDALHO**

AV RAUL BANDEIRA, 21 - CNPJ: 11097383/0001-84

Orçamento Programa - Exercício de 2021

RECEITA/DESPESA POR FONTE DE RECURSO

Quadro 19

Page 2

LeiData

Fonte			PREVISÃO	
FRG.FRC.	STN.	Descrição	RECEITA	DESPESA
05		TRANSFERÊNCIAS E CONVÊNIOS FEDERAIS-VINCULADOS	80.326.000,00	80.326.000,00
21		QSE	1.510.000,00	1.510.000,00
	1.12C	Transferência do Salário-Educação - Recursos do Exercício Corrente	1.510.000,00	1.510.000,00
34		FNS- INVESTIMENTO	2.730.000,00	2.730.000,00
	1.21E	Transferências Fundo a Fundo de Recursos do SUS provenientes do Governo Feder	2.730.000,00	2.730.000,00
81		Recursos de Convenios - PM	7.160.000,00	7.160.000,00
	1.51C	Outras Transferências de Convênios ou Contratos de Repasse da União - Recursos	7.160.000,00	7.160.000,00
84		RECURSOS DE CONVÊNIOS - SUS	2.500.000,00	2.500.000,00
	1.22C	Transferências de Convênios ou de Contratos de Repasse vinculados à Saúde - Rec	2.500.000,00	2.500.000,00
85		RECURSO DE CONVÊNIO - EDUCAÇÃO	8.636.000,00	8.636.000,00
	1.12E	Transferências de Convênios ou de Contratos de Repasse vinculados à Educação -	8.636.000,00	8.636.000,00
TOTAL			147.000.000,00	147.000.000,00

LEGENDA

FRI: Fonte de Recurso Iduso
FRG: Fonte de Recurso Grupo
FRC: Fonte de Recurso Código
DET: Fonte de Recurso Detalhamento
STN: Fonte de Recurso STN
VG: Vínculo Grupo
VC: Vínculo Código

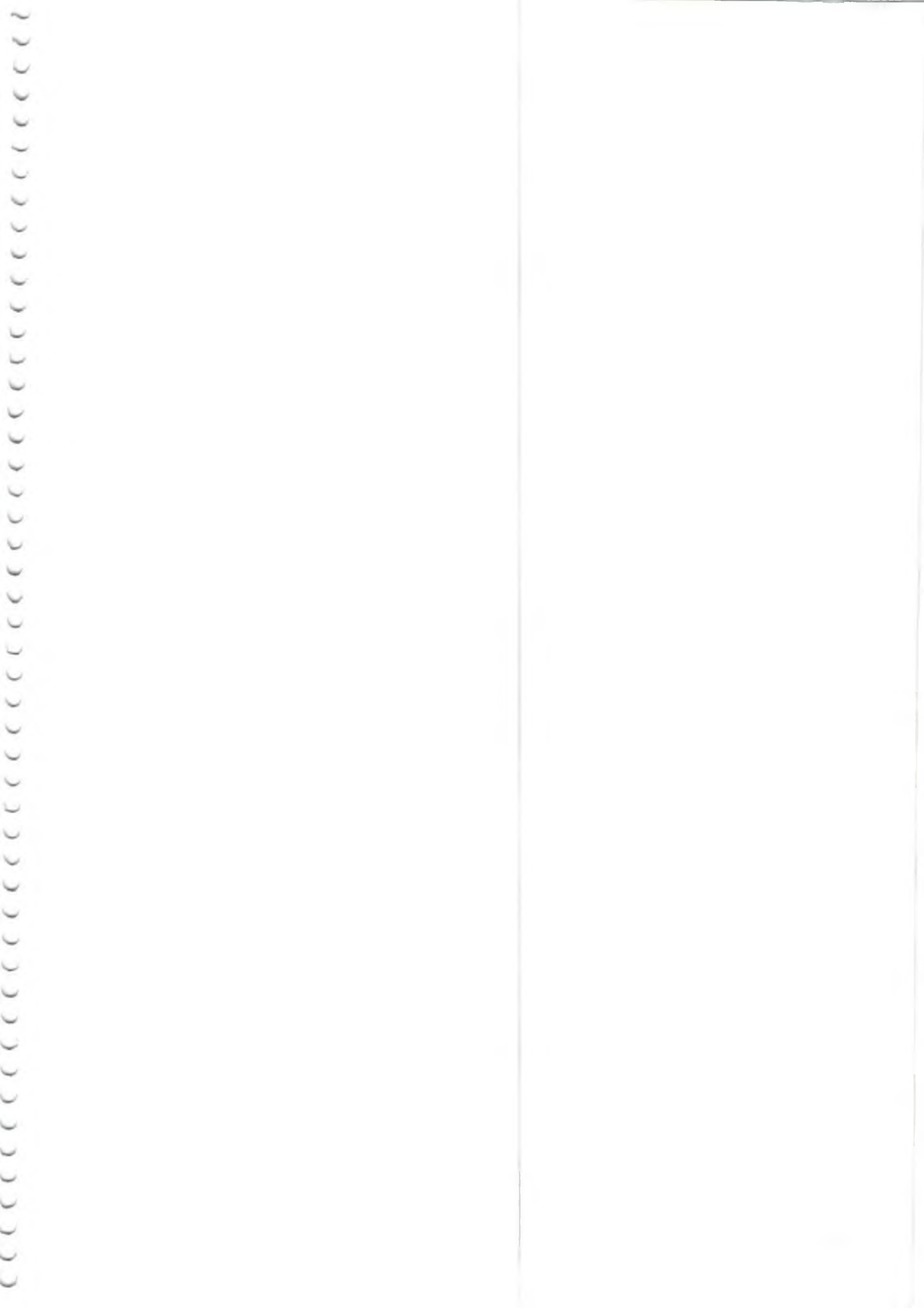

**PREFEITURA MUNICIPAL DE PAUDALHO**

AV RAUL BANDEIRA, 21 - CNPJ:11097383/0001-84

Orçamento Programa - Exercício de 2021

Página 1

QUADRO AUXILIAR DE DETALHAMENTO DA DESPESA

Lei: 972, Data: 16/12/2020

PODER	01	PODER LEGISLATIVO						
ORGÃO	01	CORPO DELIBERATIVO DA SECRETARIA						
UNIDADE	00	CORPO DELIBERATIVO DA SECRETARIA						
Aplicacao Programada		Proj/Ativ	Finalidade	Categoria	Detalhada	TotalGrupo	Total Categ.	Total Func.
			F.R. - C.A.					
MODERNIZAÇÃO, REFORMA E AMPLIAÇÃO DO PRÉDIO DA CÂMARA	01.031.0101.1001.0000							100.000,00
4	4	DESPESAS DE CAPITAL INVESTIMENTOS					100.000,00	
		OBRAS E INSTALAÇÕES		4.4.90.51.00	100.000,00			
AQUISICAÇÃO DE EQUIPAMENTOS/BENS MÓVEIS	01.031.0101.1002.0000							50.000,00
4	4	DESPESAS DE CAPITAL INVESTIMENTOS					50.000,00	
		EQUIPAMENTOS E MATERIAL PERMANENTE		4.4.90.52.00	50.000,00			
MANUTENÇÃO DAS ATIVIDADES LEGISLATIVAS	01.031.0101.2001.0000							1.460.000,00
3	1	DESPESAS CORRENTES PESSOAL E ENCARGOS SOCIAIS					1.460.000,00	
		VENCIMENTOS E VANTAGENS FIXAS - PESSOAL CIVIL		3.1.90.11.00	1.400.000,00			
3	3	OUTRAS DESPESAS CORRENTES					60.000,00	
		DIÁRIAS - CIVIL		3.3.90.14.00	60.000,00			
MANUTENÇÃO DAS ATIVIDADES ADMINISTRATIVAS	01.031.0101.2002.0000							2.111.000,00
3	1	DESPESAS CORRENTES PESSOAL E ENCARGOS SOCIAIS					2.111.000,00	
		VENCIMENTOS E VANTAGENS FIXAS - PESSOAL CIVIL		3.1.90.11.00	1.020.000,00			
3	3	OUTRAS DESPESAS CORRENTES					1.091.000,00	
		DIÁRIAS - CIVIL		3.3.90.14.00	15.000,00			
		MATERIAL DE CONSUMO		3.3.90.30.00	50.000,00			
		PASSAGENS E DESPESAS COM LOCOMOÇÃO		3.3.90.33.00	5.000,00			
		OUTROS SERVIÇOS DE TERCEIROS - PESSOA FÍSICA		3.3.90.36.00	20.000,00			
		OUTROS SERVIÇOS DE TERCEIROS - PESSOA JURÍDICA		3.3.90.39.00	250.000,00			
		DESPESAS DE EXERCÍCIOS ANTERIORES		3.3.90.92.00	1.000,00			
		INDENIZAÇÕES E RESTITUIÇÕES		3.3.90.93.00	750.000,00			
MANUTENÇÃO VERBA INDENIZATÓRIA	01.031.0101.2003.0000							100.000,00
3	3	DESPESAS CORRENTES OUTRAS DESPESAS CORRENTES					100.000,00	
		INDENIZAÇÕES E RESTITUIÇÕES		3.3.90.93.00	100.000,00			
CONTRIBUIÇÃO PREVIDENCIÁRIA	01.271.0901.2004.0000							500.000,00
3	1	DESPESAS CORRENTES PESSOAL E ENCARGOS SOCIAIS					500.000,00	
		OBRIGAÇÕES PATRONAIS		3.1.90.13.00	500.000,00			
ENCARGOS PÚBLICOS	28.846.0000.0001.0000							20.000,00
3	1	DESPESAS CORRENTES PESSOAL E ENCARGOS SOCIAIS					20.000,00	
		SENTENÇAS JUDICIAIS		3.1.90.91.00	20.000,00			



PREFEITURA MUNICIPAL DE PAUDALHO

AV RAUL BANDEIRA, 21 - CNPJ:11097383/0001-84

Orçamento Programa - Exercício de 2021

Página 2

QUADRO AUXILIAR DE DETALHAMENTO DA DESPESA

Lei: 972, Data: 16/12/2020

PODER	01	PODER LEGISLATIVO
ORGÃO	01	CORPO DELIBERATIVO DA SECRETARIA
UNIDADE	00	CORPO DELIBERATIVO DA SECRETARIA

Aplicacao Programada	Proj/Ativ	Finalidade	Categoria	Detalhada	TotalGrupo	Total Categ.	Total Func.
----------------------	-----------	------------	-----------	-----------	------------	--------------	-------------

F.R. - C.A.

TOTAL							4.341.000,00
-------	--	--	--	--	--	--	--------------

**PREFEITURA MUNICIPAL DE PAUDALHO**

AV RAUL BANDEIRA, 21 - CNPJ:11097383/0001-84

Orçamento Programa - Exercício de 2021

Página 8

QUADRO AUXILIAR DE DETALHAMENTO DA DESPESA

Lei: 972, Data: 16/12/2020

PODER	02	PODER EXECUTIVO
ORGÃO	03	SECRETARIA DE ADMINISTRAÇÃO E FINANÇAS
UNIDADE	01	SECRETARIA DE ADMINISTRAÇÃO E FINANÇAS

Aplicacao Programada	Proj/Ativ	Finalidade	Categoria	Detalhada	TotalGrupo	Total Categ.	Total Func.
F.R. - C.A.							
AMPLIAÇÃO, REFORMA EM IMÓVEIS	04.122.0401.1802.0000						10.000,00
4 DESPESAS DE CAPIT						10.000,00	
4 INVESTIMENTOS					10.000,00		
OBRAS E INSTALAÇÕES			4.4.90.51.00	10.000,00			
AQUISIÇÃO DE EQUIPAMENTOS/ BENS MÓVEIS DEST. A SEC. DE ADMINISTRAÇÃO E FINANÇAS	04.122.0401.1803.0000						30.000,00
4 DESPESAS DE CAPIT						30.000,00	
4 INVESTIMENTOS					30.000,00		
EQUIPAMENTOS E MATERIAL PERMANENTE			4.4.90.52.00	30.000,00			
DESAPROPIAÇÃO DE IMÓVEIS	04.122.0401.1813.0000						150.000,00
4 DESPESAS DE CAPIT						150.000,00	
5 INVERSÕES FINANCEIRAS					150.000,00		
AQUISIÇÃO DE IMÓVEIS			4.5.90.61.00	150.000,00			
RESTITUIÇÃO DO IPVA	04.122.0401.2097.0000						5.000,00
3 DESPESAS CORREN						5.000,00	
3 OUTRAS DESPESAS CORRENTES					5.000,00		
INDENIZAÇÕES E RESTITUIÇÕES			3.3.90.93.00	5.000,00			
MANUTENÇÃO DOS SERVIÇOS DO PATRIMÔNIO	04.122.0401.2811.0000						20.000,00
3 DESPESAS CORREN						20.000,00	
3 OUTRAS DESPESAS CORRENTES					20.000,00		
MATERIAL DE CONSUMO			3.3.90.30.00	10.000,00			
OUTROS SERVIÇOS DE TERCEIROS - PESSOA JURÍDICA			3.3.90.39.00	10.000,00			
MANUTENÇÃO DA JUNTA DO SERVIÇO MILITAR	04.122.0401.2812.0000						21.000,00
3 DESPESAS CORREN						21.000,00	
1 PESSOAL E ENCARGOS SOCIAIS					15.000,00		
VENCIMENTOS E VANTAGENS FIXAS - PESSOAL CIVIL			3.1.90.11.00	15.000,00			
3 OUTRAS DESPESAS CORRENTES					6.000,00		
DIÁRIAS - CIVIL			3.3.90.14.00	1.000,00			
INDENIZAÇÕES E RESTITUIÇÕES			3.3.90.93.00	5.000,00			
MANUTENÇÃO DA SECRETARIA DE ADMINISTRAÇÃO E FINANÇAS	04.122.0401.2813.0000						3.160.000,00
3 DESPESAS CORREN						3.160.000,00	
1 PESSOAL E ENCARGOS SOCIAIS					1.160.000,00		
CONTRATAÇÃO POR TEMPO DETERMINADO			3.1.90.04.00	50.000,00			
VENCIMENTOS E VANTAGENS FIXAS - PESSOAL CIVIL			3.1.90.11.00	1.100.000,00			
DESPESAS DE EXERCÍCIOS ANTERIORES			3.1.90.92.00	10.000,00			
3 OUTRAS DESPESAS CORRENTES					2.000.000,00		
DIÁRIAS - CIVIL			3.3.90.14.00	5.000,00			
MATERIAL DE CONSUMO			3.3.90.30.00	110.000,00			
OUTROS SERVIÇOS DE TERCEIROS - PESSOA FÍSICA			3.3.90.36.00	25.000,00			
OUTROS SERVIÇOS DE TERCEIROS - PESSOA JURÍDICA			3.3.90.39.00	740.000,00			
DESPESAS DE EXERCÍCIOS ANTERIORES			3.3.90.92.00	220.000,00			
INDENIZAÇÕES E RESTITUIÇÕES			3.3.90.93.00	900.000,00			

**PREFEITURA MUNICIPAL DE PAUDALHO**

AV RAUL BANDEIRA, 21 - CNPJ:11097383/0001-84

Orçamento Programa - Exercício de 2021

Página 9

QUADRO AUXILIAR DE DETALHAMENTO DA DESPESA

Lei: 972, Data: 16/12/2020

PODER	02	PODER EXECUTIVO						
ORGÃO	03	SECRETARIA DE ADMINISTRAÇÃO E FINANÇAS						
UNIDADE	01	SECRETARIA DE ADMINISTRAÇÃO E FINANÇAS						
Aplicacao Programada		Proj/Ativ	Finalidade	Categoria	Detalhada	TotalGrupo	Total Categ.	Total Func.
			F.R. - C.A.					
MANUTENÇÃO DA SECRETARIA DE ADMINISTRAÇÃO E FINANÇAS		04.122.0401.2813.0000						3.160.000,00
GESTÃO DOS ENCARGOS PREVIDENCIÁRIOS		04.122.0401.2814.0000						1.650.000,00
3 DESPESAS CORREN							1.650.000,00	
1 PESSOAL E ENCARGOS SOCIAIS						1.650.000,00		
OBRIGAÇÕES PATRONAIS				3.1.90.13.00	1.650.000,00			
PAGAMENTO DE OBRIGAÇÕES E CONTRIBUIÇÕES DOS PRESTADORES DE SERVIÇOS		04.122.0401.2815.0000						20.000,00
3 DESPESAS CORREN							20.000,00	
3 OUTRAS DESPESAS CORRENTES						20.000,00		
OBRIGAÇÕES TRIBUTÁRIAS E CONTRIBUTIVAS				3.3.90.47.00	20.000,00			
APOIO A CONSÓRCIOS		04.122.0401.2816.0000						80.000,00
3 DESPESAS CORREN							80.000,00	
3 OUTRAS DESPESAS CORRENTES						80.000,00		
RATEIO PELA PARTICIPAÇÃO EM CONSÓRCIO PÚBLICO				3.3.71.70.00	80.000,00			
OBRIGAÇÕES TRIBUTÁRIAS E CONTRIBUTIVAS		04.123.0401.2817.0000						850.000,00
3 DESPESAS CORREN							850.000,00	
3 OUTRAS DESPESAS CORRENTES						850.000,00		
OBRIGAÇÕES TRIBUTÁRIAS E CONTRIBUTIVAS				3.3.90.47.00	850.000,00			
DIVULGAÇÃO OFICIAL		04.131.0402.2818.0000						22.000,00
3 DESPESAS CORREN							22.000,00	
3 OUTRAS DESPESAS CORRENTES						22.000,00		
OUTROS SERVIÇOS DE TERCEIROS - PESSOA FÍSICA				3.3.90.36.00	2.000,00			
OUTROS SERVIÇOS DE TERCEIROS - PESSOA JURÍDICA				3.3.90.39.00	20.000,00			
MANUTENÇÃO DAS AÇÕES PREVIDENCIÁRIAS		09.272.0401.2819.0000						355.000,00
3 DESPESAS CORREN							355.000,00	
1 PESSOAL E ENCARGOS SOCIAIS						355.000,00		
Aposentadorias, Reserva Remunerada e Reformas				3.1.90.01.00	270.000,00			
Pensões do RPPS e do Militar				3.1.90.03.00	85.000,00			
AMORTIZAÇÃO DA DÍVIDA		28.843.0000.0801.0000						2.700.000,00
4 DESPESAS DE CAPIT							2.700.000,00	
6 AMORTIZAÇÃO DA DÍVIDA						2.700.000,00		
PRINCIPAL DA DÍVIDA CONTRATUAL RESGATADA				4.6.90.71.00	2.700.000,00			
JUROS E ENCARGOS DA DÍVIDA		28.843.0000.0802.0000						12.000,00
3 DESPESAS CORREN							12.000,00	
2 JUROS E ENCARGOS DA DÍVIDA						12.000,00		
JUROS SOBRE A DÍVIDA POR CONTRATO				3.2.90.21.00	10.000,00			
OUTROS ENCARGOS SOBRE A DÍVIDA POR CONTRATO				3.2.90.22.00	2.000,00			
INDENIZAÇÕES E RESTITUIÇÕES		28.846.0000.0803.0000						150.000,00

**PREFEITURA MUNICIPAL DE PAUDALHO**

AV RAUL BANDEIRA, 21 - CNPJ:11097383/0001-84

Orçamento Programa - Exercício de 2021

Página 13

QUADRO AUXILIAR DE DETALHAMENTO DA DESPESA

Lei: 972, Data: 16/12/2020

PODER	02	PODER EXECUTIVO
ORGÃO	07	SECRETARIA DE DESENVOLVIMENTO URBANO E AGRÁRIO
UNIDADE	01	SECRETARIA DE DESENVOLVIMENTO URBANO E AGRÁRIO

Aplicacao Programada	Proj/Ativ	Finalidade	Categoria	Detalhada	TotalGrupo	Total Categ.	Total Func.
F.R. - C.A.							
MANUTENÇÃO EXECUTIVA DA DEFESA CIVIL	06.182.0601.2829.0000						12.000,00
3 DESPESAS CORREN						12.000,00	
3 OUTRAS DESPESAS CORRENTES					12.000,00		
DIÁRIAS - CIVIL			3.3.90.14.00	10.000,00			
OUTROS SERVIÇOS DE TERCEIROS - PESSOA JURÍDICA			3.3.90.39.00	2.000,00			
MANUTENÇÃO DOS SERVIÇOS DE OBRAS E CONTROLE URBANO	15.122.1501.2830.0000						2.290.000,00
3 DESPESAS CORREN						2.290.000,00	
3 OUTRAS DESPESAS CORRENTES					2.290.000,00		
MATERIAL DE CONSUMO			3.3.90.30.00	650.000,00			
OUTROS SERVIÇOS DE TERCEIROS - PESSOA FÍSICA			3.3.90.36.00	40.000,00			
OUTROS SERVIÇOS DE TERCEIROS - PESSOA JURÍDICA			3.3.90.39.00	1.600.000,00			
MANUTENÇÃO DA SECRETARIA DE OBRAS	15.122.1501.2970.0000						5.205.000,00
3 DESPESAS CORREN						5.205.000,00	
1 PESSOAL E ENCARGOS SOCIAIS					3.850.000,00		
CONTRATAÇÃO POR TEMPO DETERMINADO			3.1.90.04.00	1.700.000,00			
VENCIMENTOS E VANTAGENS FIXAS - PESSOAL CIVIL			3.1.90.11.00	2.150.000,00			
3 OUTRAS DESPESAS CORRENTES					1.355.000,00		
DIÁRIAS - CIVIL			3.3.90.14.00	5.000,00			
MATERIAL DE CONSUMO			3.3.90.30.00	60.000,00			
OUTROS SERVIÇOS DE TERCEIROS - PESSOA FÍSICA			3.3.90.36.00	10.000,00			
OUTROS SERVIÇOS DE TERCEIROS - PESSOA JURÍDICA			3.3.90.39.00	10.000,00			
DESPESAS DE EXERCÍCIOS ANTERIORES			3.3.90.92.00	20.000,00			
INDENIZAÇÕES E RESTITUIÇÕES			3.3.90.93.00	1.250.000,00			
DESAPROPRIAÇÃO DE IMÓVEIS/TERRENOS	15.122.1501.3002.0000						150.000,00
4 DESPESAS DE CAPIT						150.000,00	
5 INVERSÕES FINANCEIRAS					150.000,00		
AQUISIÇÃO DE IMÓVEIS			4.5.90.61.00	150.000,00			
MANUTENÇÃO DE LIMPEZA PÚBLICA	15.122.1502.2832.0000						3.290.000,00
3 DESPESAS CORREN						3.290.000,00	
1 PESSOAL E ENCARGOS SOCIAIS					250.000,00		
VENCIMENTOS E VANTAGENS FIXAS - PESSOAL CIVIL			3.1.90.11.00	250.000,00			
3 OUTRAS DESPESAS CORRENTES					3.040.000,00		
MATERIAL DE CONSUMO			3.3.90.30.00	65.000,00			
OUTROS SERVIÇOS DE TERCEIROS - PESSOA FÍSICA			3.3.90.36.00	15.000,00			
OUTROS SERVIÇOS DE TERCEIROS - PESSOA JURÍDICA			3.3.90.39.00	2.900.000,00			
DESPESAS DE EXERCÍCIOS ANTERIORES			3.3.90.92.00	20.000,00			
INDENIZAÇÕES E RESTITUIÇÕES			3.3.90.93.00	40.000,00			
MANUTENÇÃO DAS AÇÕES DA ILUMINAÇÃO PÚBLICA	15.122.1503.2833.0000						2.052.000,00
3 DESPESAS CORREN						2.052.000,00	
3 OUTRAS DESPESAS CORRENTES					2.052.000,00		
MATERIAL DE CONSUMO			3.3.90.30.00	50.000,00			
OUTROS SERVIÇOS DE TERCEIROS - PESSOA FÍSICA			3.3.90.36.00	2.000,00			
OUTROS SERVIÇOS DE TERCEIROS - PESSOA JURÍDICA			3.3.90.39.00	2.000.000,00			

**PREFEITURA MUNICIPAL DE PAUDALHO**

AV RAUL BANDEIRA, 21 - CNPJ:11097383/0001-84

Orçamento Programa - Exercício de 2021

Página 14

QUADRO AUXILIAR DE DETALHAMENTO DA DESPESA

Lei: 972, Data: 16/12/2020

PODER	02	PODER EXECUTIVO
ORGÃO	07	SECRETARIA DE DESENVOLVIMENTO URBANO E AGRÁRIO
UNIDADE	01	SECRETARIA DE DESENVOLVIMENTO URBANO E AGRÁRIO

Aplicacao Programada	Proj/Ativ	Finalidade	Categoria	Detalhada	TotalGrupo	Total Categ.	Total Func.
F.R. - C.A.							
MANUTENÇÃO DAS AÇÕES DA ILUMINAÇÃO PÚBLICA	15.122.1503.2833.0000						2.052.000,00
PAVIMENTAÇÃO GRANÍTICA/ASFALTICA DE VIAS MUNICÍPIO DE PAUDALHO	15.451.1502.1815.0000						6.815.000,00
4 DESPESAS DE CAPIT						6.815.000,00	
4 INVESTIMENTOS					6.815.000,00		
OBRAS E INSTALAÇÕES			4.4.90.51.00	765.000,00			
OBRAS E INSTALAÇÕES			4.4.90.51.00	6.050.000,00			
CONSTRUÇÃO, AMPLIAÇÃO E RESTAURAÇÃO DE PRÉDIOS PÚBLICOS	15.451.1502.1816.0000						100.000,00
4 DESPESAS DE CAPIT						100.000,00	
4 INVESTIMENTOS					100.000,00		
OBRAS E INSTALAÇÕES			4.4.90.51.00	100.000,00			
AQUISIÇÃO DE EQUIPAMENTOS/BENS MÓVEIS DESTINADOS A SECRETARIA	15.451.1502.1818.0000						50.000,00
4 DESPESAS DE CAPIT						50.000,00	
4 INVESTIMENTOS					50.000,00		
EQUIPAMENTOS E MATERIAL PERMANENTE			4.4.90.52.00	50.000,00			
EXPANSÃO E MELHORIA DO SISTEMA DE ILUMINAÇÃO DO MUNICÍPIO DE PAUDALHO	15.451.1503.1821.0000						120.000,00
4 DESPESAS DE CAPIT						120.000,00	
4 INVESTIMENTOS					120.000,00		
OBRAS E INSTALAÇÕES			4.4.90.51.00	120.000,00			
CONSTRUÇÃO, AMPLIAÇÃO E RESTAURAÇÃO DE NECRÓPOLIS	15.452.1501.1819.0000						100.000,00
4 DESPESAS DE CAPIT						100.000,00	
4 INVESTIMENTOS					100.000,00		
OBRAS E INSTALAÇÕES			4.4.90.51.00	100.000,00			
CONST. / REST. / MANUT. DE PONTES, BUEIROS, PASSAGENS MOLHADAS E ESCADARIAS	15.452.1501.1820.0000						100.000,00
4 DESPESAS DE CAPIT						100.000,00	
4 INVESTIMENTOS					100.000,00		
OBRAS E INSTALAÇÕES			4.4.90.51.00	100.000,00			
MANUTENÇÃO EM NECRÓPOLIS	15.452.1501.2834.0000						40.000,00
3 DESPESAS CORREN						40.000,00	
3 OUTRAS DESPESAS CORRENTES					40.000,00		
MATERIAL DE CONSUMO			3.3.90.30.00	20.000,00			
OUTROS SERVIÇOS DE TERCEIROS - PESSOA FÍSICA			3.3.90.36.00	10.000,00			
OUTROS SERVIÇOS DE TERCEIROS - PESSOA JURÍDICA			3.3.90.39.00	10.000,00			
MELHORAMENTO DE ESTRADAS VICINAIS	15.606.1505.1822.0000						120.000,00
4 DESPESAS DE CAPIT						120.000,00	

**PREFEITURA MUNICIPAL DE PAUDALHO**

AV RAUL BANDEIRA, 21 - CNPJ:11097383/0001-84

Orçamento Programa - Exercício de 2021

Página 15

QUADRO AUXILIAR DE DETALHAMENTO DA DESPESA

Lei: 972, Data: 16/12/2020

PODER	02	PODER EXECUTIVO
ORGÃO	07	SECRETARIA DE DESENVOLVIMENTO URBANO E AGRÁRIO
UNIDADE	01	SECRETARIA DE DESENVOLVIMENTO URBANO E AGRÁRIO

Aplicacao Programada	Proj/Ativ	Finalidade	Categoria	Detalhada	TotalGrupo	Total Categ.	Total Func.
		F.R. - C.A.					
MELHORAMENTO DE ESTRADAS VICINAIS	15.606.1505.1822.0000						120.000,00
4 DESPESAS DE CAPIT						120.000,00	
4 INVESTIMENTOS					120.000,00		
OBRAS E INSTALAÇÕES			4.4.90.51.00	120.000,00			
CONSTRUÇÃO E RESTAURAÇÃO DE PRAÇAS, PARQUES E JARDINS	15.813.1502.1823.0000						100.000,00
4 DESPESAS DE CAPIT						100.000,00	
4 INVESTIMENTOS					100.000,00		
OBRAS E INSTALAÇÕES			4.4.90.51.00	100.000,00			
APOIO AS ATIVIDADES COMÉRCIAIS	23.691.2301.2841.0000						20.000,00
3 DESPESAS CORREN						20.000,00	
3 OUTRAS DESPESAS CORRENTES					20.000,00		
OUTROS SERVIÇOS DE TERCEIROS - PESSOA FÍSICA			3.3.90.36.00	10.000,00			
OUTROS SERVIÇOS DE TERCEIROS - PESSOA JURÍDICA			3.3.90.39.00	10.000,00			
TOTAL							20.564.000,00



PREFEITURA MUNICIPAL DE PAUDALHO

AV RAUL BANDEIRA, 21 - CNPJ:11097383/0001-84

Orçamento Programa - Exercício de 2021

Página 16

QUADRO AUXILIAR DE DETALHAMENTO DA DESPESA

Lei: 972, Data: 16/12/2020

PODER	02	PODER EXECUTIVO
ORGÃO	08	SECRETARIA DE SAÚDE
UNIDADE	01	SECRETARIA DE SAÚDE

Aplicacao Programada	Proj/Ativ	Finalidade	Categoria	Detalhada	TotalGrupo	Total Categ.	Total Func.
		F.R. - C.A.					
GESTÃO TÉCNICA E ADMINISTRATIVA DA SECRETARIA DE SAÚDE	10.122.1001.2842.0000						2.000,00
3 DESPESAS CORREN						2.000,00	
3 OUTRAS DESPESAS CORRENTES					2.000,00		
OUTROS SERVIÇOS DE TERCEIROS - PESSOA FÍSICA			3.3.90.36.00	1.000,00			
OUTROS SERVIÇOS DE TERCEIROS - PESSOA JURÍDICA			3.3.90.39.00	1.000,00			
TOTAL							2.000,00

**PREFEITURA MUNICIPAL DE PAUDALHO**

AV RAUL BANDEIRA, 21 - CNPJ:11097383/0001-84

Orçamento Programa - Exercício de 2021

Página 17

QUADRO AUXILIAR DE DETALHAMENTO DA DESPESA**Lei: 972, Data: 16/12/2020**

PODER	02	PODER EXECUTIVO
ORGÃO	09	SECRETARIA DE DESENVOLVIMENTO E ASSISTÊNCIA SOCIAL
UNIDADE	01	SECRETARIA DE DESENVOLVIMENTO E ASSISTÊNCIA SOCIAL

Aplicacao Programada	Proj/Ativ	Finalidade	Categoria	Detalhada	TotalGrupo	Total Categ.	Total Func.
		F.R. - C.A.					
MANUTENÇÃO DA SECRETÁRIA	08.122.0801.2843.0000						2.000,00
3 DESPESAS CORREN						2.000,00	
3 OUTRAS DESPESAS CORRENTES					2.000,00		
DIÁRIAS - CIVIL			3.3.90.14.00	1.000,00			
OUTROS SERVIÇOS DE TERCEIROS - PESSOA JURÍDICA			3.3.90.39.00	1.000,00			
TOTAL							2.000,00

**PREFEITURA MUNICIPAL DE PAUDALHO**

AV RAUL BANDEIRA, 21 - CNPJ:11097383/0001-84

Orçamento Programa - Exercício de 2021

Página 18

QUADRO AUXILIAR DE DETALHAMENTO DA DESPESA

Lei: 972, Data: 16/12/2020

PODER 02 PODER EXECUTIVO
ORGÃO 10 SECRETARIA DE CULTURA E TURISMO
UNIDADE 01 SECRETARIA DE CULTURA E TURISMO

Aplicacao Programada	Proj/Ativ	Finalidade	Categoria	Detalhada	TotalGrupo	Total Categ.	Total Func.
F.R. - C.A.							
SUBVENÇÕES A ENTIDADES CULTURAIS	13.122.1301.0805.0000						50.000,00
3 DESPESAS CORREN						50.000,00	
3 OUTRAS DESPESAS CORRENTES					50.000,00		
SUBVENÇÕES SOCIAIS			3.3.50.43.00	50.000,00			
MANUTENÇÃO DA SECRETÁRIA DE CULTURA E TURISMO	13.122.1301.2907.0000						480.000,00
3 DESPESAS CORREN						480.000,00	
1 PESSOAL E ENCARGOS SOCIAIS					320.000,00		
VENCIMENTOS E VANTAGENS FIXAS - PESSOAL CIVIL			3.1.90.11.00	320.000,00			
3 OUTRAS DESPESAS CORRENTES					160.000,00		
DIÁRIAS - CIVIL			3.3.90.14.00	1.000,00			
MATERIAL DE CONSUMO			3.3.90.30.00	2.000,00			
OUTROS SERVIÇOS DE TERCEIROS - PESSOA JURÍDICA			3.3.90.39.00	15.000,00			
DESPESAS DE EXERCÍCIOS ANTERIORES			3.3.90.92.00	2.000,00			
INDENIZAÇÕES E RESTITUIÇÕES			3.3.90.93.00	140.000,00			
AQUISIÇÃO DE EQUIPAMENTO / BENS MÓVEIS DESTINADOS A SEC. E CULTURA	13.392.1301.1891.0000						20.000,00
4 DESPESAS DE CAPIT						20.000,00	
4 INVESTIMENTOS					20.000,00		
EQUIPAMENTOS E MATERIAL PERMANENTE			4.4.90.52.00	20.000,00			
AQUISIÇÃO DE INSTRUMENTOS MUSICAIS	13.392.1301.1892.0000						20.000,00
4 DESPESAS DE CAPIT						20.000,00	
4 INVESTIMENTOS					20.000,00		
EQUIPAMENTOS E MATERIAL PERMANENTE			4.4.90.52.00	20.000,00			
AQUISIÇÃO DE EQUIPAMENTO/ LIVROS PARA A BIBLIOTECA	13.392.1301.1893.0000						20.000,00
4 DESPESAS DE CAPIT						20.000,00	
4 INVESTIMENTOS					20.000,00		
EQUIPAMENTOS E MATERIAL PERMANENTE			4.4.90.52.00	20.000,00			
APOIO DAS ATIVIDADES FESTIVAS E CULTURAIS	13.392.1301.2822.0000						2.120.000,00
3 DESPESAS CORREN						2.120.000,00	
3 OUTRAS DESPESAS CORRENTES					2.120.000,00		
MATERIAL DE CONSUMO			3.3.90.30.00	20.000,00			
OUTROS SERVIÇOS DE TERCEIROS - PESSOA FÍSICA			3.3.90.36.00	150.000,00			
OUTROS SERVIÇOS DE TERCEIROS - PESSOA JURÍDICA			3.3.90.39.00	1.600.000,00			
OUTROS AUXÍLIOS FINANCEIROS A PESSOA FÍSICA			3.3.90.48.00	350.000,00			
MANUTENÇÃO DA BIBLIOTECA	13.392.1301.2908.0000						6.000,00
3 DESPESAS CORREN						6.000,00	
3 OUTRAS DESPESAS CORRENTES					6.000,00		
MATERIAL DE CONSUMO			3.3.90.30.00	2.000,00			
OUTROS SERVIÇOS DE TERCEIROS - PESSOA FÍSICA			3.3.90.36.00	2.000,00			
OUTROS SERVIÇOS DE TERCEIROS - PESSOA JURÍDICA			3.3.90.39.00	2.000,00			

**PREFEITURA MUNICIPAL DE PAUDALHO**

AV RAUL BANDEIRA, 21 - CNPJ:11097383/0001-84

Orçamento Programa - Exercício de 2021

Página 21

QUADRO AUXILIAR DE DETALHAMENTO DA DESPESA

Lei: 972, Data: 16/12/2020

PODER	02	PODER EXECUTIVO
ORGÃO	12	SECRETARIA EXECDE AGRICULTURA, ABASTECIMENTO E MEIO AMBIENTE
UNIDADE	01	SECRETARIA EXECDE AGRICULTURA, ABASTECIMENTO E MEIO AMBIENTE

Aplicacao Programada	Proj/Ativ	Finalidade	Categoria	Detalhada	TotalGrupo	Total Categ.	Total Func.
F.R. - C.A.							
CONSTRUÇÃO E REST. DE ESGOTOS/SANEAMENTO BÁSICO	17.512.1701.1825.0000						100.000,00
4	DESPESAS DE CAPIT					100.000,00	
4	INVESTIMENTOS				100.000,00		
	OBRAS E INSTALAÇÕES		4.4.90.51.00	100.000,00			
MANUTENÇÕES DAS AÇÕES DO MEIO AMBIENTE	18.541.1801.2835.0000						60.000,00
3	DESPESAS CORREN					60.000,00	
3	OUTRAS DESPESAS CORRENTES				60.000,00		
	OUTROS SERVIÇOS DE TERCEIROS - PESSOA FÍSICA		3.3.90.36.00	30.000,00			
	OUTROS SERVIÇOS DE TERCEIROS - PESSOA JURÍDICA		3.3.90.39.00	30.000,00			
MANUTENÇÃO DO CONSELHO DE DESENVOLVIMENTO RURAL E SUSTENTÁVEL E MEIO AMBIENTE	18.541.1801.2836.0000						6.000,00
3	DESPESAS CORREN					6.000,00	
3	OUTRAS DESPESAS CORRENTES				6.000,00		
	DIÁRIAS - CIVIL		3.3.90.14.00	2.000,00			
	OUTROS SERVIÇOS DE TERCEIROS - PESSOA FÍSICA		3.3.90.36.00	2.000,00			
	OUTROS SERVIÇOS DE TERCEIROS - PESSOA JURÍDICA		3.3.90.39.00	2.000,00			
ESTRUTURAÇÃO DE RECURSOS HÍDRICOS NO MUNICÍPIO DE PAUDALHO	18.544.1801.1826.0000						150.000,00
4	DESPESAS DE CAPIT					150.000,00	
4	INVESTIMENTOS				150.000,00		
	OBRAS E INSTALAÇÕES		4.4.90.51.00	50.000,00			
	OBRAS E INSTALAÇÕES		4.4.90.51.00	100.000,00			
MANUTENÇÃO DA SECRETARIA DE AGRICULTURA / ABASTECIMENTO	20.122.2001.2837.0000						29.000,00
3	DESPESAS CORREN					29.000,00	
1	PESSOAL E ENCARGOS SOCIAIS				4.000,00		
	CONTRATAÇÃO POR TEMPO DETERMINADO		3.1.90.04.00	2.000,00			
	VENCIMENTOS E VANTAGENS FIXAS - PESSOAL CIVIL		3.1.90.11.00	2.000,00			
3	OUTRAS DESPESAS CORRENTES				25.000,00		
	OUTROS SERVIÇOS DE TERCEIROS - PESSOA FÍSICA		3.3.90.36.00	10.000,00			
	OUTROS SERVIÇOS DE TERCEIROS - PESSOA JURÍDICA		3.3.90.39.00	15.000,00			
CONSTRUÇÃO, AMPLIAÇÃO E REST. DE MERCADOS, MATADOUROS E FEIRAS	20.605.2001.1827.0000						100.000,00
4	DESPESAS DE CAPIT					100.000,00	
4	INVESTIMENTOS				100.000,00		
	OBRAS E INSTALAÇÕES		4.4.90.51.00	100.000,00			
MANUTENÇÃO DE MERCADOS, FEIRAS E MATADOURO	20.605.2001.2838.0000						19.000,00
3	DESPESAS CORREN					19.000,00	

**PREFEITURA MUNICIPAL DE PAUDALHO**

AV RAUL BANDEIRA, 21 - CNPJ:11097383/0001-84

Orçamento Programa - Exercício de 2021

Página 23

QUADRO AUXILIAR DE DETALHAMENTO DA DESPESA

Lei: 972, Data: 16/12/2020

PODER 02 PODER EXECUTIVO
ORGÃO 30 COMANAS
UNIDADE 01 MUNICIPIO DE PAUDALHO

Aplicacao Programada	Proj/Ativ	Finalidade	Categoria	Detalhada	TotalGrupo	Total Categ.	Total Func.
F.R. - C.A.							
MODERNIZAÇÃO DA ESTRUTURA DO COMANAS	04.122.0002.1101.0000						1.000,00
4 DESPESAS DE CAPIT						1.000,00	
4 INVESTIMENTOS					1.000,00		
EQUIPAMENTOS E MATERIAL PERMANENTE			4.4.90.52.00	1.000,00			
AQUISIÇÃO DE VEICULOS, MOVEIS, MAQUINAS E EQUIPAMENTOS	04.122.0002.1102.0000						18.000,00
4 DESPESAS DE CAPIT						18.000,00	
4 INVESTIMENTOS					18.000,00		
EQUIPAMENTOS E MATERIAL PERMANENTE			4.4.90.52.00	18.000,00			
MANUTENÇÃO DAS ATIVIDADES ADM DO COMANAS	04.122.0002.2201.0000						14.530,00
3 DESPESAS CORREN						13.930,00	
1 PESSOAL E ENCARGOS SOCIAIS					10.330,00		
CONTRATAÇÃO POR TEMPO DETERMINADO			3.1.90.04.00	4.000,00			
VENCIMENTOS E VANTAGENS FIXAS - PESSOAL CIVIL			3.1.90.11.00	5.730,00			
OBRIGAÇÕES PATRONAIS			3.1.90.13.00	500,00			
DESPESAS DE EXERCÍCIOS ANTERIORES			3.1.90.92.00	100,00			
3 OUTRAS DESPESAS CORRENTES					3.600,00		
DIÁRIAS - CIVIL			3.3.90.14.00	100,00			
MATERIAL DE CONSUMO			3.3.90.30.00	100,00			
PREMIAÇÕES CULTURAIS, ARTÍSTICAS, CIENTÍFICAS, DESPORT			3.3.90.31.00	300,00			
PASSAGENS E DESPESAS COM LOCOMOÇÃO			3.3.90.33.00	400,00			
SERVIÇOS DE CONSULTORIA			3.3.90.35.00	100,00			
OUTROS SERVIÇOS DE TERCEIROS - PESSOA FÍSICA			3.3.90.36.00	1.000,00			
OUTROS SERVIÇOS DE TERCEIROS - PESSOA JURÍDICA			3.3.90.39.00	1.500,00			
DESPESAS DE EXERCÍCIOS ANTERIORES			3.3.90.92.00	100,00			
4 DESPESAS DE CAPIT						600,00	
6 AMORTIZAÇÃO DA DÍVIDA					600,00		
PRINCIPAL DA DÍVIDA CONTRATUAL RESGATADA			4.6.90.71.00	600,00			
MANUTENÇÃO DO NUCLEO INTERMUNICIPAL DE MOBILIDADE	04.122.0002.2202.0000						5.800,00
3 DESPESAS CORREN						5.000,00	
1 PESSOAL E ENCARGOS SOCIAIS					3.400,00		
VENCIMENTOS E VANTAGENS FIXAS - PESSOAL CIVIL			3.1.90.11.00	2.500,00			
OBRIGAÇÕES PATRONAIS			3.1.90.13.00	800,00			
DESPESAS DE EXERCÍCIOS ANTERIORES			3.1.90.92.00	100,00			
3 OUTRAS DESPESAS CORRENTES					1.600,00		
DIÁRIAS - CIVIL			3.3.90.14.00	100,00			
MATERIAL DE CONSUMO			3.3.90.30.00	100,00			
PASSAGENS E DESPESAS COM LOCOMOÇÃO			3.3.90.33.00	120,00			
SERVIÇOS DE CONSULTORIA			3.3.90.35.00	150,00			
OUTROS SERVIÇOS DE TERCEIROS - PESSOA FÍSICA			3.3.90.36.00	130,00			
OUTROS SERVIÇOS DE TERCEIROS - PESSOA JURÍDICA			3.3.90.39.00	1.000,00			
4 DESPESAS DE CAPIT						800,00	
4 INVESTIMENTOS					800,00		
EQUIPAMENTOS E MATERIAL PERMANENTE			4.4.90.52.00	800,00			
AQUISIÇÃO DE EQUIP./BENS MÓVEIS P/ IMPL. E GERENCIAMENTO DO RESÍDUO SÓLIDO - COMANAS	10.301.0003.1103.0000						6.000,00

**PREFEITURA MUNICIPAL DE PAUDALHO**

AV RAUL BANDEIRA, 21 - CNPJ:11097383/0001-84

Orçamento Programa - Exercício de 2021

Página 24

QUADRO AUXILIAR DE DETALHAMENTO DA DESPESA

Lei: 972, Data: 16/12/2020

PODER	02	PODER EXECUTIVO
ORGÃO	30	COMANAS
UNIDADE	01	MUNICIPIO DE PAUDALHO

Aplicacao Programada	Proj/Ativ	Finalidade	Categoria	Detalhada	TotalGrupo	Total Categ.	Total Func.
F.R. - C.A.							
AQUISIÇÃO DE EQUIP./BENS MÓVEIS P/ IMPL. E GERENCIAMENTO DO RESÍDUO SÓLIDO - COMANAS	10.301.0003.1103.0000						6.000,00
4 DESPESAS DE CAPIT						6.000,00	
4 INVESTIMENTOS					6.000,00		
EQUIPAMENTOS E MATERIAL PERMANENTE			4.4.90.52.00	6.000,00			
MANUTENÇÃO DA JUNTA MEDICA-COMANAS	10.301.0003.2203.0000						48.000,00
3 DESPESAS CORREN						48.000,00	
1 PESSOAL E ENCARGOS SOCIAIS					46.500,00		
VENCIMENTOS E VANTAGENS FIXAS - PESSOAL CIVIL			3.1.90.11.00	38.000,00			
OBRIGAÇÕES PATRONAIS			3.1.90.13.00	8.000,00			
DESPESAS DE EXERCÍCIOS ANTERIORES			3.1.90.92.00	500,00			
3 OUTRAS DESPESAS CORRENTES					1.500,00		
MATERIAL DE CONSUMO			3.3.90.30.00	500,00			
OUTROS SERVIÇOS DE TERCEIROS - PESSOA FÍSICA			3.3.90.36.00	500,00			
OUTROS SERVIÇOS DE TERCEIROS - PESSOA JURÍDICA			3.3.90.39.00	500,00			
IMPLANTAÇÃO E GERENCIAMENTO DO RESIDIO SOLIDO-COMANAS	15.452.0004.2204.0000						13.850,00
3 DESPESAS CORREN						13.850,00	
1 PESSOAL E ENCARGOS SOCIAIS					4.500,00		
VENCIMENTOS E VANTAGENS FIXAS - PESSOAL CIVIL			3.1.90.11.00	3.500,00			
OBRIGAÇÕES PATRONAIS			3.1.90.13.00	900,00			
DESPESAS DE EXERCÍCIOS ANTERIORES			3.1.90.92.00	100,00			
3 OUTRAS DESPESAS CORRENTES					9.350,00		
DIÁRIAS - CIVIL			3.3.90.14.00	250,00			
MATERIAL DE CONSUMO			3.3.90.30.00	150,00			
PASSAGENS E DESPESAS COM LOCOMOÇÃO			3.3.90.33.00	900,00			
SERVIÇOS DE CONSULTORIA			3.3.90.35.00	700,00			
OUTROS SERVIÇOS DE TERCEIROS - PESSOA FÍSICA			3.3.90.36.00	350,00			
OUTROS SERVIÇOS DE TERCEIROS - PESSOA JURÍDICA			3.3.90.39.00	7.000,00			
AGENCIA REGIONAL DE LICENCIAMENTO AMBIENTAL-COMANAS	18.122.0005.2205.0000						6.440,00
3 DESPESAS CORREN						6.440,00	
1 PESSOAL E ENCARGOS SOCIAIS					4.500,00		
VENCIMENTOS E VANTAGENS FIXAS - PESSOAL CIVIL			3.1.90.11.00	3.500,00			
OBRIGAÇÕES PATRONAIS			3.1.90.13.00	900,00			
DESPESAS DE EXERCÍCIOS ANTERIORES			3.1.90.92.00	100,00			
3 OUTRAS DESPESAS CORRENTES					1.940,00		
DIÁRIAS - CIVIL			3.3.90.14.00	120,00			
MATERIAL DE CONSUMO			3.3.90.30.00	120,00			
PASSAGENS E DESPESAS COM LOCOMOÇÃO			3.3.90.33.00	200,00			
SERVIÇOS DE CONSULTORIA			3.3.90.35.00	800,00			
OUTROS SERVIÇOS DE TERCEIROS - PESSOA FÍSICA			3.3.90.36.00	350,00			
OUTROS SERVIÇOS DE TERCEIROS - PESSOA JURÍDICA			3.3.90.39.00	350,00			



PREFEITURA MUNICIPAL DE PAUDALHO

AV RAUL BANDEIRA, 21 - CNPJ:11097383/0001-84

Orçamento Programa - Exercício de 2021

Página 25

QUADRO AUXILIAR DE DETALHAMENTO DA DESPESA

Lei: 972, Data: 16/12/2020

PODER	02	PODER EXECUTIVO
ORGÃO	30	COMANAS
UNIDADE	01	MUNICIPIO DE PAUDALHO

Aplicacao Programada	Proj/Ativ	Finalidade	Categoria	Detalhada	TotalGrupo	Total Categ.	Total Func.
----------------------	-----------	------------	-----------	-----------	------------	--------------	-------------

F.R. - C.A.

TOTAL							113.620,00
-------	--	--	--	--	--	--	------------

**PREFEITURA MUNICIPAL DE PAUDALHO**

AV RAUL BANDEIRA, 21 - CNPJ:11097383/0001-84

Orçamento Programa - Exercício de 2021

Página 26

QUADRO AUXILIAR DE DETALHAMENTO DA DESPESA

Lei: 972, Data: 16/12/2020

PODER	02	PODER EXECUTIVO
ORGÃO	30	COMANAS
UNIDADE	20	ESCOLA TECNICA PINTO FERREIRA-ESCOLA/COMANAS

Aplicacao Programada	Proj/Ativ	Finalidade	Categoria	Detalhada	TotalGrupo	Total Categ.	Total Func.
		F.R. - C.A.					
MANUTENÇÃO DA ESCOLA TECNICA PINTO FERREIRA	12.122.0002.2206.0000						1.000,00
3	DESPESAS CORREN					1.000,00	
3	OUTRAS DESPESAS CORRENTES				1.000,00		
	DIÁRIAS - CIVIL		3.3.90.14.00	170,00			
	MATERIAL DE CONSUMO		3.3.90.30.00	170,00			
	SERVIÇOS DE CONSULTORIA		3.3.90.35.00	220,00			
	OUTROS SERVIÇOS DE TERCEIROS - PESSOA FÍSICA		3.3.90.36.00	220,00			
	OUTROS SERVIÇOS DE TERCEIROS - PESSOA JURÍDICA		3.3.90.39.00	220,00			
TOTAL							1.000,00



PREFEITURA MUNICIPAL DE PAUDALHO

AV RAUL BANDEIRA, 21 - CNPJ:11097383/0001-84

Orçamento Programa - Exercício de 2021

Página 27

QUADRO AUXILIAR DE DETALHAMENTO DA DESPESA

Lei: 972, Data: 16/12/2020

PODER	02	PODER EXECUTIVO
ORGÃO	30	COMANAS
UNIDADE	30	ESCOLA PINTO FERREIRA DE ADM PUBLICA - ESAP/COMANAS

Aplicacao Programada	Proj/Ativ	Finalidade	Categoria	Detalhada	TotalGrupo	Total Categ.	Total Func.
		F.R. - C.A.					
MANUTENÇÃO DA ESCOLA PINTO FERREIRA DE ADM. PUBLICA	12.122.0002.2207.0000						1.380,00
3	DESPESAS CORREN					1.380,00	
3	OUTRAS DESPESAS CORRENTES				1.380,00		
	DIÁRIAS - CIVIL		3.3.90.14.00	220,00			
	MATERIAL DE CONSUMO		3.3.90.30.00	200,00			
	SERVIÇOS DE CONSULTORIA		3.3.90.35.00	320,00			
	OUTROS SERVIÇOS DE TERCEIROS - PESSOA FÍSICA		3.3.90.36.00	320,00			
	OUTROS SERVIÇOS DE TERCEIROS - PESSOA JURÍDICA		3.3.90.39.00	320,00			
TOTAL							1.380,00

**PREFEITURA MUNICIPAL DE PAUDALHO**

AV RAUL BANDEIRA, 21 - CNPJ:11097383/0001-84

Orçamento Programa - Exercício de 2021

Página 28

QUADRO AUXILIAR DE DETALHAMENTO DA DESPESA

Lei: 972, Data: 16/12/2020

PODER	03	ENTIDADE SUPERVISIONADA
ORGÃO	01	FUNDO MUNICIPAL DE SAÚDE
UNIDADE	01	FUNDO MUNICIPAL DE SAÚDE- CUSTEIO

Aplicacao Programada	Proj/Ativ	Finalidade	Categoria	Detalhada	TotalGrupo	Total Categ.	Total Func.
F.R. - C.A.							
MANUTENÇÃO DAS ATIVIDADES DO FUNDO MUNICIPAL DE SAÚDE	10.122.1001.2844.0000						3.720.000,00
3 DESPESAS CORREN						3.720.000,00	
1 PESSOAL E ENCARGOS SOCIAIS					1.850.000,00		
CONTRATAÇÃO POR TEMPO DETERMINADO			3.1.90.04.00	250.000,00			
VENCIMENTOS E VANTAGENS FIXAS - PESSOAL CIVIL			3.1.90.11.00	1.280.000,00			
OBRIGAÇÕES PATRONAIS			3.1.90.13.00	320.000,00			
3 OUTRAS DESPESAS CORRENTES					1.870.000,00		
DIÁRIAS - CIVIL			3.3.90.14.00	30.000,00			
MATERIAL DE CONSUMO			3.3.90.30.00	200.000,00			
OUTROS SERVIÇOS DE TERCEIROS - PESSOA FÍSICA			3.3.90.36.00	90.000,00			
OUTROS SERVIÇOS DE TERCEIROS - PESSOA JURÍDICA			3.3.90.39.00	570.000,00			
DESPESAS DE EXERCÍCIOS ANTERIORES			3.3.90.92.00	60.000,00			
INDENIZAÇÕES E RESTITUIÇÕES			3.3.90.93.00	920.000,00			
MANUTENÇÃO DO CONSELHO DE SAÚDE	10.122.1001.2847.0000						3.000,00
3 DESPESAS CORREN						3.000,00	
3 OUTRAS DESPESAS CORRENTES					3.000,00		
MATERIAL DE CONSUMO			3.3.90.30.00	1.000,00			
OUTROS SERVIÇOS DE TERCEIROS - PESSOA FÍSICA			3.3.90.36.00	1.000,00			
OUTROS SERVIÇOS DE TERCEIROS - PESSOA JURÍDICA			3.3.90.39.00	1.000,00			
SUBVENÇÕES SOCIAIS	10.122.1001.8804.0000						50.000,00
3 DESPESAS CORREN						50.000,00	
3 OUTRAS DESPESAS CORRENTES					50.000,00		
SUBVENÇÕES SOCIAIS			3.3.50.43.00	50.000,00			
PAGAMENTO DE OBRIGAÇÕES PATRONAIS - SERVIÇOS DE TERCEIROS	10.122.1002.2845.0000						20.000,00
3 DESPESAS CORREN						20.000,00	
3 OUTRAS DESPESAS CORRENTES					20.000,00		
OBRIGAÇÕES TRIBUTÁRIAS E CONTRIBUTIVAS			3.3.90.47.00	20.000,00			
AUXÍLIOS DIVERSOS A POPULAÇÃO	10.122.1002.2846.0000						145.000,00
3 DESPESAS CORREN						145.000,00	
3 OUTRAS DESPESAS CORRENTES					145.000,00		
Material, Bem ou Serviço para Distribuição Gratuita			3.3.90.32.00	145.000,00			
MANUTENÇÃO DA ACADEMIA DA SAÚDE	10.301.1001.2848.0000						113.000,00
3 DESPESAS CORREN						113.000,00	
1 PESSOAL E ENCARGOS SOCIAIS					85.000,00		
CONTRATAÇÃO POR TEMPO DETERMINADO			3.1.90.04.00	70.000,00			
OBRIGAÇÕES PATRONAIS			3.1.90.13.00	15.000,00			
3 OUTRAS DESPESAS CORRENTES					28.000,00		
DIÁRIAS - CIVIL			3.3.90.14.00	2.000,00			
MATERIAL DE CONSUMO			3.3.90.30.00	3.000,00			
MATERIAL DE CONSUMO			3.3.90.30.00	3.000,00			
INDENIZAÇÕES E RESTITUIÇÕES			3.3.90.93.00	20.000,00			
MANUTENÇÃO DAS AÇÕES DO PROGRAMA ACS	10.301.1001.2850.0000						

**PREFEITURA MUNICIPAL DE PAUDALHO**

AV RAUL BANDEIRA, 21 - CNPJ:11097383/0001-84

Orçamento Programa - Exercício de 2021

Página 29

QUADRO AUXILIAR DE DETALHAMENTO DA DESPESA

Lei: 972, Data: 16/12/2020

PODER	03	ENTIDADE SUPERVISIONADA
ORGÃO	01	FUNDO MUNICIPAL DE SAÚDE
UNIDADE	01	FUNDO MUNICIPAL DE SAÚDE- CUSTEIO

Aplicacao Programada	Proj/Ativ	Finalidade	Categoria	Detalhada	TotalGrupo	Total Categ.	Total Func.
							F.R. - C.A.
							3.285.000,00
3	DESPESAS CORREN					3.285.000,00	
1	PESSOAL E ENCARGOS SOCIAIS				2.870.000,00		
	CONTRATAÇÃO POR TEMPO DETERMINADO		3.1.90.04.00	50.000,00			
	VENCIMENTOS E VANTAGENS FIXAS - PESSOAL CIVIL		3.1.90.11.00	2.300.000,00			
	OBRIGAÇÕES PATRONAIS		3.1.90.13.00	520.000,00			
3	OUTRAS DESPESAS CORRENTES				415.000,00		
	MATERIAL DE CONSUMO		3.3.90.30.00	10.000,00			
	OUTROS SERVIÇOS DE TERCEIROS - PESSOA FÍSICA		3.3.90.36.00	5.000,00			
	OUTROS SERVIÇOS DE TERCEIROS - PESSOA JURÍDICA		3.3.90.39.00	20.000,00			
	INDENIZAÇÕES E RESTITUIÇÕES		3.3.90.93.00	380.000,00			
MANUTENÇÃO DAS ATIVIDADES DA ATENÇÃO BÁSICA 10.301.1001.2971.0000							8.100.000,00
3	DESPESAS CORREN					8.100.000,00	
1	PESSOAL E ENCARGOS SOCIAIS				5.230.000,00		
	CONTRATAÇÃO POR TEMPO DETERMINADO		3.1.90.04.00	50.000,00			
	CONTRATAÇÃO POR TEMPO DETERMINADO		3.1.90.04.00	3.450.000,00			
	VENCIMENTOS E VANTAGENS FIXAS - PESSOAL CIVIL		3.1.90.11.00	50.000,00			
	VENCIMENTOS E VANTAGENS FIXAS - PESSOAL CIVIL		3.1.90.11.00	750.000,00			
	OBRIGAÇÕES PATRONAIS		3.1.90.13.00	10.000,00			
	OBRIGAÇÕES PATRONAIS		3.1.90.13.00	920.000,00			
3	OUTRAS DESPESAS CORRENTES				2.870.000,00		
	MATERIAL DE CONSUMO		3.3.90.30.00	100.000,00			
	MATERIAL DE CONSUMO		3.3.90.30.00	510.000,00			
	MATERIAL DE CONSUMO		3.3.90.30.00	50.000,00			
	OUTROS SERVIÇOS DE TERCEIROS - PESSOA FÍSICA		3.3.90.36.00	60.000,00			
	OUTROS SERVIÇOS DE TERCEIROS - PESSOA FÍSICA		3.3.90.36.00	220.000,00			
	OUTROS SERVIÇOS DE TERCEIROS - PESSOA JURÍDICA		3.3.90.39.00	140.000,00			
	OUTROS SERVIÇOS DE TERCEIROS - PESSOA JURÍDICA		3.3.90.39.00	480.000,00			
	INDENIZAÇÕES E RESTITUIÇÕES		3.3.90.93.00	210.000,00			
	INDENIZAÇÕES E RESTITUIÇÕES		3.3.90.93.00	1.100.000,00			
MANUTENÇÃO DO SAMU 10.302.1001.2854.0000							362.000,00
3	DESPESAS CORREN					362.000,00	
1	PESSOAL E ENCARGOS SOCIAIS				240.000,00		
	CONTRATAÇÃO POR TEMPO DETERMINADO		3.1.90.04.00	105.000,00			
	VENCIMENTOS E VANTAGENS FIXAS - PESSOAL CIVIL		3.1.90.11.00	100.000,00			
	OBRIGAÇÕES PATRONAIS		3.1.90.13.00	35.000,00			
3	OUTRAS DESPESAS CORRENTES				122.000,00		
	DIÁRIAS - CIVIL		3.3.90.14.00	2.000,00			
	MATERIAL DE CONSUMO		3.3.90.30.00	50.000,00			
	OUTROS SERVIÇOS DE TERCEIROS - PESSOA JURÍDICA		3.3.90.39.00	10.000,00			
	INDENIZAÇÕES E RESTITUIÇÕES		3.3.90.93.00	60.000,00			
MANUTENÇÃO DAS AÇÕES DA MÉDIA E ALTA COMPLEXIDADE 10.302.1001.2855.0000							12.820.000,00
3	DESPESAS CORREN					12.820.000,00	

**PREFEITURA MUNICIPAL DE PAUDALHO**

AV RAUL BANDEIRA, 21 - CNPJ:11097383/0001-84

Orçamento Programa - Exercício de 2021

Página 30

QUADRO AUXILIAR DE DETALHAMENTO DA DESPESA

Lei: 972, Data: 16/12/2020

PODER	03	ENTIDADE SUPERVISIONADA
ORGÃO	01	FUNDO MUNICIPAL DE SAÚDE
UNIDADE	01	FUNDO MUNICIPAL DE SAÚDE- CUSTEIO

Aplicacao Programada	Proj/Ativ	Finalidade	Categoria	Detalhada	TotalGrupo	Total Categ.	Total Func.
F.R. - C.A.							
MANUTENÇÃO DAS AÇÕES DA MÉDIA E ALTA COMPLEXIDADE	10.302.1001.2855.0000						12.820.000,00
3 DESPESAS CORREN						12.820.000,00	
1 PESSOAL E ENCARGOS SOCIAIS					6.400.000,00		
CONTRATAÇÃO POR TEMPO DETERMINADO			3.1.90.04.00	50.000,00			
CONTRATAÇÃO POR TEMPO DETERMINADO			3.1.90.04.00	3.600.000,00			
VENCIMENTOS E VANTAGENS FIXAS - PESSOAL CIVIL			3.1.90.11.00	1.500.000,00			
OBRIGAÇÕES PATRONAIS			3.1.90.13.00	1.250.000,00			
3 OUTRAS DESPESAS CORRENTES					6.420.000,00		
MATERIAL DE CONSUMO			3.3.90.30.00	3.000.000,00			
OUTROS SERVIÇOS DE TERCEIROS - PESSOA FÍSICA			3.3.90.36.00	40.000,00			
OUTROS SERVIÇOS DE TERCEIROS - PESSOA JURÍDICA			3.3.90.39.00	840.000,00			
OUTROS SERVIÇOS DE TERCEIROS - PESSOA JURÍDICA			3.3.90.39.00	820.000,00			
INDENIZAÇÕES E RESTITUIÇÕES			3.3.90.93.00	1.720.000,00			
MANUTENÇÃO DO CENTRO DE ATENÇÃO PSICOSSOCIAL - CAPS	10.302.1001.2856.0000						865.000,00
3 DESPESAS CORREN						865.000,00	
1 PESSOAL E ENCARGOS SOCIAIS					510.000,00		
CONTRATAÇÃO POR TEMPO DETERMINADO			3.1.90.04.00	270.000,00			
VENCIMENTOS E VANTAGENS FIXAS - PESSOAL CIVIL			3.1.90.11.00	150.000,00			
OBRIGAÇÕES PATRONAIS			3.1.90.13.00	90.000,00			
3 OUTRAS DESPESAS CORRENTES					355.000,00		
MATERIAL DE CONSUMO			3.3.90.30.00	150.000,00			
OUTROS SERVIÇOS DE TERCEIROS - PESSOA FÍSICA			3.3.90.36.00	100.000,00			
OUTROS SERVIÇOS DE TERCEIROS - PESSOA JURÍDICA			3.3.90.39.00	10.000,00			
INDENIZAÇÕES E RESTITUIÇÕES			3.3.90.93.00	95.000,00			
TRATAMENTO FORA DO DOMICÍLIO	10.302.1001.2858.0000						520.000,00
3 DESPESAS CORREN						520.000,00	
3 OUTRAS DESPESAS CORRENTES					520.000,00		
OUTROS SERVIÇOS DE TERCEIROS - PESSOA JURÍDICA			3.3.90.39.00	20.000,00			
OUTROS SERVIÇOS DE TERCEIROS - PESSOA JURÍDICA			3.3.90.39.00	500.000,00			
MANUTENÇÃO DO CENTRO DE REABILITAÇÃO FÍSICA	10.302.1001.2860.0000						87.000,00
3 DESPESAS CORREN						87.000,00	
1 PESSOAL E ENCARGOS SOCIAIS					22.000,00		
CONTRATAÇÃO POR TEMPO DETERMINADO			3.1.90.04.00	20.000,00			
OBRIGAÇÕES PATRONAIS			3.1.90.13.00	2.000,00			
3 OUTRAS DESPESAS CORRENTES					65.000,00		
MATERIAL DE CONSUMO			3.3.90.30.00	30.000,00			
OUTROS SERVIÇOS DE TERCEIROS - PESSOA FÍSICA			3.3.90.36.00	15.000,00			
OUTROS SERVIÇOS DE TERCEIROS - PESSOA JURÍDICA			3.3.90.39.00	20.000,00			
PROGRAMA ASSISTÊNCIA FARMACÊUTICA BÁSICA	10.303.1001.2864.0000						430.000,00
3 DESPESAS CORREN						430.000,00	
3 OUTRAS DESPESAS CORRENTES					430.000,00		
Material, Bem ou Serviço para Distribuição Gratuita			3.3.90.32.00	50.000,00			
Material, Bem ou Serviço para Distribuição Gratuita			3.3.90.32.00	280.000,00			
Material, Bem ou Serviço para Distribuição Gratuita			3.3.90.32.00	100.000,00			

**PREFEITURA MUNICIPAL DE PAUDALHO**

AV RAUL BANDEIRA, 21 - CNPJ:11097383/0001-84

Orçamento Programa - Exercício de 2021

Página 31

QUADRO AUXILIAR DE DETALHAMENTO DA DESPESA

Lei: 972, Data: 16/12/2020

PODER 03 ENTIDADE SUPERVISIONADA
ORGÃO 01 FUNDO MUNICIPAL DE SAÚDE
UNIDADE 01 FUNDO MUNICIPAL DE SAÚDE- CUSTEIO

Aplicacao Programada	Proj/Ativ	Finalidade	Categoria	Detalhada	TotalGrupo	Total Categ.	Total Func.
F.R. - C.A.							
PROGRAMA ASSISTÊNCIA FARMACÉUTICA BÁSICA	10.303.1001.2864.0000						430.000,00
MANUTENÇÃO DAS ATIVIDADES DE VIGILÂNCIA SANITÁRIA	10.304.1001.2865.0000						24.000,00
3 DESPESAS CORREN						24.000,00	
3 OUTRAS DESPESAS CORRENTES					24.000,00		
MATERIAL DE CONSUMO			3.3.90.30.00	2.000,00			
OUTROS SERVIÇOS DE TERCEIROS - PESSOA FÍSICA			3.3.90.36.00	2.000,00			
OUTROS SERVIÇOS DE TERCEIROS - PESSOA JURÍDICA			3.3.90.39.00	20.000,00			
MANUTENÇÃO CAMPANHA DE VACINAÇÃO	10.305.1001.2866.0000						34.000,00
3 DESPESAS CORREN						34.000,00	
3 OUTRAS DESPESAS CORRENTES					34.000,00		
DIÁRIAS - CIVIL			3.3.90.14.00	2.000,00			
MATERIAL DE CONSUMO			3.3.90.30.00	15.000,00			
OUTROS SERVIÇOS DE TERCEIROS - PESSOA FÍSICA			3.3.90.36.00	15.000,00			
OUTROS SERVIÇOS DE TERCEIROS - PESSOA JURÍDICA			3.3.90.39.00	2.000,00			
MANUTENÇÃO EM VIGILÂNCIA EM SAÚDE	10.305.1001.2867.0000						1.405.000,00
3 DESPESAS CORREN						1.405.000,00	
1 PESSOAL E ENCARGOS SOCIAIS					1.130.000,00		
CONTRATAÇÃO POR TEMPO DETERMINADO			3.1.90.04.00	650.000,00			
VENCIMENTOS E VANTAGENS FIXAS - PESSOAL CIVIL			3.1.90.11.00	285.000,00			
VENCIMENTOS E VANTAGENS FIXAS - PESSOAL CIVIL			3.1.90.11.00	5.000,00			
OBRIGAÇÕES PATRONAIS			3.1.90.13.00	190.000,00			
3 OUTRAS DESPESAS CORRENTES					275.000,00		
MATERIAL DE CONSUMO			3.3.90.30.00	40.000,00			
OUTROS SERVIÇOS DE TERCEIROS - PESSOA FÍSICA			3.3.90.36.00	20.000,00			
OUTROS SERVIÇOS DE TERCEIROS - PESSOA JURÍDICA			3.3.90.39.00	85.000,00			
INDENIZAÇÕES E RESTITUIÇÕES			3.3.90.93.00	130.000,00			
AÇÕES DE ALIMENTAÇÃO E NUTRIÇÃO	10.306.1001.2961.0000						50.000,00
3 DESPESAS CORREN						50.000,00	
3 OUTRAS DESPESAS CORRENTES					50.000,00		
MATERIAL DE CONSUMO			3.3.90.30.00	25.000,00			
OUTROS SERVIÇOS DE TERCEIROS - PESSOA FÍSICA			3.3.90.36.00	15.000,00			
OUTROS SERVIÇOS DE TERCEIROS - PESSOA JURÍDICA			3.3.90.39.00	10.000,00			
AMORTIZAÇÃO DE DÍVIDAS - FMS	28.843.0000.0807.0000						25.000,00
4 DESPESAS DE CAPIT						25.000,00	
6 AMORTIZAÇÃO DA DÍVIDA					25.000,00		
PRINCIPAL DA DÍVIDA CONTRATUAL RESGATADA			4.6.90.71.00	25.000,00			
SENTENÇAS JUDICIAIS - FMS	28.846.0000.0808.0000						6.000,00
3 DESPESAS CORREN						6.000,00	
1 PESSOAL E ENCARGOS SOCIAIS					3.000,00		
SENTENÇAS JUDICIAIS			3.1.90.91.00	3.000,00			
3 OUTRAS DESPESAS CORRENTES					3.000,00		
SENTENÇAS JUDICIAIS			3.3.90.91.00	3.000,00			

**PREFEITURA MUNICIPAL DE PAUDALHO**

AV RAUL BANDEIRA, 21 - CNPJ:11097383/0001-84

Orçamento Programa - Exercício de 2021

Página 32

QUADRO AUXILIAR DE DETALHAMENTO DA DESPESA**Lei: 972, Data: 16/12/2020**

PODER	03	ENTIDADE SUPERVISIONADA
ORGÃO	01	FUNDO MUNICIPAL DE SAÚDE
UNIDADE	01	FUNDO MUNICIPAL DE SAÚDE- CUSTEIO

Aplicacao Programada	Proj/Ativ	Finalidade	Categoria	Detalhada	TotalGrupo	Total Categ.	Total Func.
		F.R. - C.A.					
SENTENÇAS JUDICIAIS - FMS	28.846.0000.0808.0000						6.000,00
INDENIZAÇÕES E RESTITUIÇÕES - FMS	28.846.0000.0809.0000						25.000,00
3 DESPESAS CORREN						25.000,00	
3 OUTRAS DESPESAS CORRENTES					25.000,00		
INDENIZAÇÕES E RESTITUIÇÕES			3.3.90.93.00	25.000,00			
TOTAL							32.089.000,00

**PREFEITURA MUNICIPAL DE PAUDALHO**

AV RAUL BANDEIRA, 21 - CNPJ:11097383/0001-84

Orçamento Programa - Exercício de 2021

Página 33

QUADRO AUXILIAR DE DETALHAMENTO DA DESPESA

Lei: 972, Data: 16/12/2020

PODER 03 ENTIDADE SUPERVISIONADA
ORGÃO 01 FUNDO MUNICIPAL DE SAÚDE
UNIDADE 02 FUNDO MUNICIPAL DE SAÚDE- INVESTIMENTO

Aplicacao Programada	Proj/Ativ	Finalidade	Categoria	Detalhada	TotalGrupo	Total Categ.	Total Func.
		F.R. - C.A.					
AQUISIÇÃO DE EQUIPAMENTOS/ BENS MÓVEIS DESTINADOS AO CONSELHO DE SAÚDE	10.122.1001.1984.0000						50.000,00
4 DESPESAS DE CAPIT						50.000,00	
4 INVESTIMENTOS					50.000,00		
EQUIPAMENTOS E MATERIAL PERMANENTE			4.4.90.52.00	50.000,00			
AQUISIÇÃO DE EQUIPAMENTOS / BENS MÓVEIS DESTINADOS AO FUNDO MUNICIPAL DE SAÚDE	10.122.1002.1829.0000						50.000,00
4 DESPESAS DE CAPIT						50.000,00	
4 INVESTIMENTOS					50.000,00		
EQUIPAMENTOS E MATERIAL PERMANENTE			4.4.90.52.00	50.000,00			
CONSTRUÇÃO, AMPLIAÇÃO OU REFORMA EM IMÓVEIS DO FUNDO MUNICIPAL DE SAÚDE	10.122.1002.1830.0000						50.000,00
4 DESPESAS DE CAPIT						50.000,00	
4 INVESTIMENTOS					50.000,00		
OBRAS E INSTALAÇÕES			4.4.90.51.00	50.000,00			
CONSTRUÇÃO, AMPLIAÇÃO E REFORMA DE IMÓVEIS DA ATENÇÃO BÁSICA	10.301.1002.1831.0000						3.050.000,00
4 DESPESAS DE CAPIT						3.050.000,00	
4 INVESTIMENTOS					3.050.000,00		
OBRAS E INSTALAÇÕES			4.4.90.51.00	150.000,00			
OBRAS E INSTALAÇÕES			4.4.90.51.00	600.000,00			
OBRAS E INSTALAÇÕES			4.4.90.51.00	2.300.000,00			
AQUISIÇÃO DE EQUIPAMENTOS / BENS MÓVEIS DESTINADOS A ATENÇÃO BÁSICA	10.301.1002.1832.0000						500.000,00
4 DESPESAS DE CAPIT						500.000,00	
4 INVESTIMENTOS					500.000,00		
EQUIPAMENTOS E MATERIAL PERMANENTE			4.4.90.52.00	150.000,00			
EQUIPAMENTOS E MATERIAL PERMANENTE			4.4.90.52.00	350.000,00			
AQUISIÇÃO DE EQUIPAMENTOS / BENS MÓVEIS DESTINADOS A ACADEMIA DA SAÚDE	10.301.1002.3000.0000						35.000,00
4 DESPESAS DE CAPIT						35.000,00	
4 INVESTIMENTOS					35.000,00		
EQUIPAMENTOS E MATERIAL PERMANENTE			4.4.90.52.00	10.000,00			
EQUIPAMENTOS E MATERIAL PERMANENTE			4.4.90.52.00	25.000,00			
CONSTRUÇÃO, AMPLIAÇÃO E REFORMA DA ACADEMIA DA SAÚDE	10.301.1002.3001.0000						120.000,00
4 DESPESAS DE CAPIT						120.000,00	
4 INVESTIMENTOS					120.000,00		
OBRAS E INSTALAÇÕES			4.4.90.51.00	20.000,00			
EQUIPAMENTOS E MATERIAL PERMANENTE			4.4.90.52.00	100.000,00			
AQUISIÇÃO DE EQUIPAMENTOS / BENS MÓVEIS DESTINADOS A MÉDIA E ALTA COMPLEXIDADE	10.302.1002.1834.0000						1.480.000,00
4 DESPESAS DE CAPIT						1.480.000,00	

**PREFEITURA MUNICIPAL DE PAUDALHO**

AV RAUL BANDEIRA, 21 - CNPJ:11097383/0001-84

Orçamento Programa - Exercício de 2021

Página 34

QUADRO AUXILIAR DE DETALHAMENTO DA DESPESA

Lei: 972, Data: 16/12/2020

PODER	03	ENTIDADE SUPERVISIONADA
ORGÃO	01	FUNDO MUNICIPAL DE SAÚDE
UNIDADE	02	FUNDO MUNICIPAL DE SAÚDE- INVESTIMENTO

Aplicacao Programada	Proj/Ativ	Finalidade	Categoria	Detalhada	TotalGrupo	Total Categ.	Total Func.
		F.R. - C.A.					
AQUISIÇÃO DE EQUIPAMENTOS / BENS MÓVEIS DESTINADOS A MÉDIA E ALTA COMPLEXIDADE	10.302.1002.1834.0000						1.480.000,00
4 DESPESAS DE CAPIT						1.480.000,00	
4 INVESTIMENTOS					1.480.000,00		
EQUIPAMENTOS E MATERIAL PERMANENTE			4.4.90.52.00	80.000,00			
EQUIPAMENTOS E MATERIAL PERMANENTE			4.4.90.52.00	1.400.000,00			
CONSTRUÇÃO, AMPLIAÇÃO OU REFORMA DA MÉDIA E ALTA COMPLEXIDADE	10.302.1002.1835.0000						430.000,00
4 DESPESAS DE CAPIT						430.000,00	
4 INVESTIMENTOS					430.000,00		
OBRAS E INSTALAÇÕES			4.4.90.51.00	80.000,00			
OBRAS E INSTALAÇÕES			4.4.90.51.00	150.000,00			
OBRAS E INSTALAÇÕES			4.4.90.51.00	200.000,00			
OBRAS E INSTALAÇÕES DA REDE DE ASSSISTÊNCIA FARMACÉUTICA	10.303.1002.1841.0000						50.000,00
4 DESPESAS DE CAPIT						50.000,00	
4 INVESTIMENTOS					50.000,00		
OBRAS E INSTALAÇÕES			4.4.90.51.00	20.000,00			
OBRAS E INSTALAÇÕES			4.4.90.51.00	30.000,00			
AQUISIÇÃO DE EQUIPAMENTOS / BENS MÓVEIS DESTINADOS A ASSISTÊNCIA FARMACÉUTICA	10.303.1002.1842.0000						25.000,00
4 DESPESAS DE CAPIT						25.000,00	
4 INVESTIMENTOS					25.000,00		
EQUIPAMENTOS E MATERIAL PERMANENTE			4.4.90.52.00	10.000,00			
EQUIPAMENTOS E MATERIAL PERMANENTE			4.4.90.52.00	15.000,00			
OBRAS E INSTALAÇÕES DA REDE DE VIGILÂNCIA SANITÁRIA	10.304.1002.1843.0000						20.000,00
4 DESPESAS DE CAPIT						20.000,00	
4 INVESTIMENTOS					20.000,00		
OBRAS E INSTALAÇÕES			4.4.90.51.00	20.000,00			
AQUISIÇÃO DE EQUIPAMENTOS / BENS MÓVEIS DESTINADOS A VIGILÂNCIA SANITÁRIA	10.304.1002.1844.0000						10.000,00
4 DESPESAS DE CAPIT						10.000,00	
4 INVESTIMENTOS					10.000,00		
EQUIPAMENTOS E MATERIAL PERMANENTE			4.4.90.52.00	10.000,00			
OBRAS E INSTALAÇÕES DA REDE DE VIGILÂNCIA EM SAÚDE	10.305.1002.1845.0000						50.000,00
4 DESPESAS DE CAPIT						50.000,00	
4 INVESTIMENTOS					50.000,00		
OBRAS E INSTALAÇÕES			4.4.90.51.00	20.000,00			
OBRAS E INSTALAÇÕES			4.4.90.51.00	30.000,00			
AQUISIÇÃO DE EQUIPAMENTOS / BENS MÓVEIS DESTINADOS A VIGILÂNCIA EM SAÚDE	10.305.1002.1846.0000						40.000,00

**PREFEITURA MUNICIPAL DE PAUDALHO**

AV RAUL BANDEIRA, 21 - CNPJ:11097383/0001-84

Orçamento Programa - Exercício de 2021

Página 37

QUADRO AUXILIAR DE DETALHAMENTO DA DESPESA

Lei: 972, Data: 16/12/2020

PODER	03	ENTIDADE SUPERVISIONADA
ORGÃO	02	FUNDO MUNICIPAL DE ASSISTÊNCIA SOCIAL
UNIDADE	01	FUNDO MUNICIPAL DE ASSISTÊNCIA SOCIAL

Aplicacao Programada	Proj/Ativ	Finalidade	Categoria	Detalhada	TotalGrupo	Total Categ.	Total Func.
F.R. - C.A.							
POLÍTICA PARA PESSOA IDOSA	08.241.0802.2870.0000						25.000,00
3 DESPESAS CORREN						25.000,00	
3 OUTRAS DESPESAS CORRENTES					25.000,00		
SUBVENÇÕES SOCIAIS			3.3.50.43.00	15.000,00			
OUTROS SERVIÇOS DE TERCEIROS - PESSOA FÍSICA			3.3.90.36.00	5.000,00			
OUTROS SERVIÇOS DE TERCEIROS - PESSOA JURÍDICA			3.3.90.39.00	5.000,00			
APOIO A PESSOA COM DEFICIÊNCIA	08.242.0802.2871.0000						21.000,00
3 DESPESAS CORREN						21.000,00	
3 OUTRAS DESPESAS CORRENTES					21.000,00		
SUBVENÇÕES SOCIAIS			3.3.50.43.00	15.000,00			
MATERIAL DE CONSUMO			3.3.90.30.00	2.000,00			
OUTROS SERVIÇOS DE TERCEIROS - PESSOA FÍSICA			3.3.90.36.00	2.000,00			
OUTROS SERVIÇOS DE TERCEIROS - PESSOA JURÍDICA			3.3.90.39.00	2.000,00			
APOIO A CRIANÇA E ADOLESCENTE	08.243.0802.2872.0000						4.000,00
3 DESPESAS CORREN						4.000,00	
3 OUTRAS DESPESAS CORRENTES					4.000,00		
PASSAGENS E DESPESAS COM LOCOMOÇÃO			3.3.90.33.00	2.000,00			
OUTROS SERVIÇOS DE TERCEIROS - PESSOA JURÍDICA			3.3.90.39.00	2.000,00			
MANUTENÇÃO DO CONVÊNIO ACOLHIMENTO DE MENOR	08.243.0803.2949.0000						8.000,00
3 DESPESAS CORREN						8.000,00	
3 OUTRAS DESPESAS CORRENTES					8.000,00		
MATERIAL DE CONSUMO			3.3.90.30.00	2.000,00			
MATERIAL DE CONSUMO			3.3.90.30.00	2.000,00			
OUTROS SERVIÇOS DE TERCEIROS - PESSOA JURÍDICA			3.3.90.39.00	2.000,00			
OUTROS SERVIÇOS DE TERCEIROS - PESSOA JURÍDICA			3.3.90.39.00	2.000,00			
CURSOS PROFISSIONALIZANTES	08.244.0801.2874.0000						6.000,00
3 DESPESAS CORREN						6.000,00	
3 OUTRAS DESPESAS CORRENTES					6.000,00		
MATERIAL DE CONSUMO			3.3.90.30.00	2.000,00			
OUTROS SERVIÇOS DE TERCEIROS - PESSOA FÍSICA			3.3.90.36.00	2.000,00			
OUTROS SERVIÇOS DE TERCEIROS - PESSOA JURÍDICA			3.3.90.39.00	2.000,00			
AQUISIÇÃO DE EQUIPAMENTOS / BENS MÓVEIS BL. SOCIAL BÁSICO	08.244.0802.1852.0000						50.000,00
4 DESPESAS DE CAPIT						50.000,00	
4 INVESTIMENTOS					50.000,00		
EQUIPAMENTOS E MATERIAL PERMANENTE			4.4.90.52.00	50.000,00			
CONSTRUÇÃO/REFORMA/AMPLIAÇÃO DO CRAS (PAIF) / SCFV	08.244.0802.1853.0000						100.000,00
4 DESPESAS DE CAPIT						100.000,00	
4 INVESTIMENTOS					100.000,00		
OBRAS E INSTALAÇÕES			4.4.90.51.00	100.000,00			

MANUTENÇÃO DA PROTEÇÃO SOCIAL BÁSICA - CRAS

**PREFEITURA MUNICIPAL DE PAUDALHO**

AV RAUL BANDEIRA, 21 - CNPJ:11097383/0001-84

Orçamento Programa - Exercício de 2021

Página 38

QUADRO AUXILIAR DE DETALHAMENTO DA DESPESA

Lei: 972, Data: 16/12/2020

PODER	03	ENTIDADE SUPERVISIONADA
ORGÃO	02	FUNDO MUNICIPAL DE ASSISTÊNCIA SOCIAL
UNIDADE	01	FUNDO MUNICIPAL DE ASSISTÊNCIA SOCIAL

Aplicacao Programada	Proj/Ativ	Finalidade	Categoria	Detalhada	TotalGrupo	Total Categ.	Total Func.
		F.R. - C.A.					
(PAIF)	08.244.0802.2878.0000						353.000,00
3	DESPESAS CORREN					353.000,00	
1	PESSOAL E ENCARGOS SOCIAIS				260.000,00		
	CONTRATAÇÃO POR TEMPO DETERMINADO		3.1.90.04.00	145.000,00			
	CONTRATAÇÃO POR TEMPO DETERMINADO		3.1.90.04.00	20.000,00			
	VENCIMENTOS E VANTAGENS FIXAS - PESSOAL CIVIL		3.1.90.11.00	50.000,00			
	OBRIGAÇÕES PATRONAIS		3.1.90.13.00	45.000,00			
3	OUTRAS DESPESAS CORRENTES				93.000,00		
	DIÁRIAS - CIVIL		3.3.90.14.00	2.000,00			
	MATERIAL DE CONSUMO		3.3.90.30.00	30.000,00			
	MATERIAL DE CONSUMO		3.3.90.30.00	1.000,00			
	OUTROS SERVIÇOS DE TERCEIROS - PESSOA FÍSICA		3.3.90.36.00	10.000,00			
	OUTROS SERVIÇOS DE TERCEIROS - PESSOA JURÍDICA		3.3.90.39.00	10.000,00			
	INDENIZAÇÕES E RESTITUIÇÕES		3.3.90.93.00	40.000,00			
MANUTENÇÃO DAS ATIVIDADES VINCULADAS AO SCFV	08.244.0802.2969.0000						194.000,00
3	DESPESAS CORREN					194.000,00	
1	PESSOAL E ENCARGOS SOCIAIS				124.000,00		
	CONTRATAÇÃO POR TEMPO DETERMINADO		3.1.90.04.00	2.000,00			
	CONTRATAÇÃO POR TEMPO DETERMINADO		3.1.90.04.00	50.000,00			
	VENCIMENTOS E VANTAGENS FIXAS - PESSOAL CIVIL		3.1.90.11.00	50.000,00			
	OBRIGAÇÕES PATRONAIS		3.1.90.13.00	22.000,00			
3	OUTRAS DESPESAS CORRENTES				70.000,00		
	MATERIAL DE CONSUMO		3.3.90.30.00	10.000,00			
	OUTROS SERVIÇOS DE TERCEIROS - PESSOA FÍSICA		3.3.90.36.00	25.000,00			
	OUTROS SERVIÇOS DE TERCEIROS - PESSOA JURÍDICA		3.3.90.39.00	5.000,00			
	INDENIZAÇÕES E RESTITUIÇÕES		3.3.90.93.00	30.000,00			
CONSTRUÇÃO/REFORMA/AMPLIAÇÃO DO CREAS (PAEFI) / UNIDADES DE ACOLHIMENTO	08.244.0803.1850.0000						100.000,00
4	DESPESAS DE CAPIT					100.000,00	
4	INVESTIMENTOS				100.000,00		
	OBRAS E INSTALAÇÕES		4.4.90.51.00	100.000,00			
AQUISIÇÃO DE EQUIPAMENTOS/BENS MÓVEIS ESPECIAL MÉDIA/ALTA COMPLEXIDADE	08.244.0803.1851.0000						100.000,00
4	DESPESAS DE CAPIT					100.000,00	
4	INVESTIMENTOS				100.000,00		
	EQUIPAMENTOS E MATERIAL PERMANENTE		4.4.90.52.00	100.000,00			
MANUTENÇÃO DO PROGRAMA BOLSA FAMÍLIA/IGDBF	08.244.0803.2879.0000						40.000,00
3	DESPESAS CORREN					40.000,00	
3	OUTRAS DESPESAS CORRENTES				40.000,00		
	MATERIAL DE CONSUMO		3.3.90.30.00	20.000,00			
	MATERIAL DE CONSUMO		3.3.90.30.00	20.000,00			
CENTRO DE REFERÊNCIA ESPECIAL DE ASSISTÊNCIA SOCIAL - CREAS (PAEFI)	08.244.0803.2885.0000						400.000,00
3	DESPESAS CORREN					400.000,00	

**PREFEITURA MUNICIPAL DE PAUDALHO**

AV RAUL BANDEIRA, 21 - CNPJ:11097383/0001-84

Orçamento Programa - Exercício de 2021

Página 39

QUADRO AUXILIAR DE DETALHAMENTO DA DESPESA

Lei: 972, Data: 16/12/2020

PODER	03	ENTIDADE SUPERVISIONADA
ORGÃO	02	FUNDO MUNICIPAL DE ASSISTÊNCIA SOCIAL
UNIDADE	01	FUNDO MUNICIPAL DE ASSISTÊNCIA SOCIAL

Aplicacao Programada	Proj/Ativ	Finalidade	Categoria	Detalhada	TotalGrupo	Total Categ.	Total Func.
F.R. - C.A.							
CENTRO DE REFERÊNCIA ESPECIAL DE ASSISTÊNCIA SOCIAL - CREAS (PAEFI)		08.244.0803.2885.0000					400.000,00
3	DESPESAS CORREN					400.000,00	
1	PESSOAL E ENCARGOS SOCIAIS				305.000,00		
	CONTRATAÇÃO POR TEMPO DETERMINADO		3.1.90.04.00	20.000,00			
	CONTRATAÇÃO POR TEMPO DETERMINADO		3.1.90.04.00	120.000,00			
	VENCIMENTOS E VANTAGENS FIXAS - PESSOAL CIVIL		3.1.90.11.00	115.000,00			
	OBRIGAÇÕES PATRONAIS		3.1.90.13.00	50.000,00			
3	OUTRAS DESPESAS CORRENTES				95.000,00		
	DIÁRIAS - CIVIL		3.3.90.14.00	2.000,00			
	MATERIAL DE CONSUMO		3.3.90.30.00	5.000,00			
	OUTROS SERVIÇOS DE TERCEIROS - PESSOA FÍSICA		3.3.90.36.00	25.000,00			
	OUTROS SERVIÇOS DE TERCEIROS - PESSOA FÍSICA		3.3.90.36.00	2.000,00			
	OUTROS SERVIÇOS DE TERCEIROS - PESSOA JURÍDICA		3.3.90.39.00	15.000,00			
	INDENIZAÇÕES E RESTITUIÇÕES		3.3.90.93.00	46.000,00			
MANUTENÇÃO DA PROGRAMA FAMÍLIA ACOLHEDORA		08.244.0803.2948.0000					76.000,00
3	DESPESAS CORREN					76.000,00	
3	OUTRAS DESPESAS CORRENTES				76.000,00		
	MATERIAL DE CONSUMO		3.3.90.30.00	2.000,00			
	OUTROS SERVIÇOS DE TERCEIROS - PESSOA FÍSICA		3.3.90.36.00	2.000,00			
	OUTROS SERVIÇOS DE TERCEIROS - PESSOA JURÍDICA		3.3.90.39.00	2.000,00			
	OUTROS AUXÍLIOS FINANCEIROS A PESSOA FÍSICA		3.3.90.48.00	70.000,00			
MANUTENÇÃO DO PROGRAMA BOLSA FAMÍLIA/IGDBF		08.244.0805.2879.0000					160.000,00
3	DESPESAS CORREN					160.000,00	
1	PESSOAL E ENCARGOS SOCIAIS				100.000,00		
	CONTRATAÇÃO POR TEMPO DETERMINADO		3.1.90.04.00	70.000,00			
	VENCIMENTOS E VANTAGENS FIXAS - PESSOAL CIVIL		3.1.90.11.00	15.000,00			
	OBRIGAÇÕES PATRONAIS		3.1.90.13.00	15.000,00			
3	OUTRAS DESPESAS CORRENTES				60.000,00		
	OUTROS SERVIÇOS DE TERCEIROS - PESSOA FÍSICA		3.3.90.36.00	3.000,00			
	OUTROS SERVIÇOS DE TERCEIROS - PESSOA FÍSICA		3.3.90.36.00	30.000,00			
	OUTROS SERVIÇOS DE TERCEIROS - PESSOA JURÍDICA		3.3.90.39.00	12.000,00			
	INDENIZAÇÕES E RESTITUIÇÕES		3.3.90.93.00	15.000,00			
MANUTENÇÃO DO INDICE DE GESTAO DESCENTRALIZADA DO SUAS - IGDSUAS		08.244.0806.2880.0000					6.000,00
3	DESPESAS CORREN					6.000,00	
3	OUTRAS DESPESAS CORRENTES				6.000,00		
	OUTROS SERVIÇOS DE TERCEIROS - PESSOA FÍSICA		3.3.90.36.00	5.000,00			
	OUTROS SERVIÇOS DE TERCEIROS - PESSOA JURÍDICA		3.3.90.39.00	1.000,00			
PROGRAMA DE BENEFÍCIO EVENTUAL		08.244.0807.2869.0000					790.000,00
3	DESPESAS CORREN					790.000,00	
3	OUTRAS DESPESAS CORRENTES				790.000,00		
	MATERIAL DE CONSUMO		3.3.90.30.00	140.000,00			
	Material, Bem ou Serviço para Distribuição Gratuita		3.3.90.32.00	350.000,00			
	OUTROS SERVIÇOS DE TERCEIROS - PESSOA JURÍDICA		3.3.90.39.00	50.000,00			
	OUTROS AUXÍLIOS FINANCEIROS A PESSOA FÍSICA		3.3.90.48.00	250.000,00			

**PREFEITURA MUNICIPAL DE PAUDALHO**

AV RAUL BANDEIRA, 21 - CNPJ:11097383/0001-84

Orçamento Programa - Exercício de 2021

Página 40

QUADRO AUXILIAR DE DETALHAMENTO DA DESPESA

Lei: 972, Data: 16/12/2020

PODER	03	ENTIDADE SUPERVISIONADA
ORGÃO	02	FUNDO MUNICIPAL DE ASSISTÊNCIA SOCIAL
UNIDADE	01	FUNDO MUNICIPAL DE ASSISTÊNCIA SOCIAL

Aplicacao Programada	Proj/Ativ	Finalidade	Categoria	Detalhada	TotalGrupo	Total Categ.	Total Func.
F.R. - C.A.							
PROGRAMA DE BENEFÍCIO EVENTUAL	08.244.0807.2869.0000						790.000,00
MANUTENÇÃO DO PROGRAMA BPC NA ESCOLA	08.244.0807.2881.0000						6.000,00
3 DESPESAS CORREN						6.000,00	
1 PESSOAL E ENCARGOS SOCIAIS					2.000,00		
CONTRATAÇÃO POR TEMPO DETERMINADO			3.1.90.04.00	2.000,00			
3 OUTRAS DESPESAS CORRENTES					4.000,00		
MATERIAL DE CONSUMO			3.3.90.30.00	2.000,00			
OUTROS SERVIÇOS DE TERCEIROS - PESSOA JURÍDICA			3.3.90.39.00	2.000,00			
MANUTENÇÃO PRIMEIRA INFÂNCIA NO SUAS-CRIANÇA FELIZ	08.244.0807.2883.0000						172.000,00
3 DESPESAS CORREN						172.000,00	
1 PESSOAL E ENCARGOS SOCIAIS					132.000,00		
CONTRATAÇÃO POR TEMPO DETERMINADO			3.1.90.04.00	85.000,00			
VENCIMENTOS E VANTAGENS FIXAS - PESSOAL CIVIL			3.1.90.11.00	25.000,00			
OBRIGAÇÕES PATRONAIS			3.1.90.13.00	22.000,00			
3 OUTRAS DESPESAS CORRENTES					40.000,00		
MATERIAL DE CONSUMO			3.3.90.30.00	5.000,00			
OUTROS SERVIÇOS DE TERCEIROS - PESSOA FÍSICA			3.3.90.36.00	10.000,00			
INDENIZAÇÕES E RESTITUIÇÕES			3.3.90.93.00	25.000,00			
APOIO A RECUP. DE CASAS POPULARES	08.244.0807.2886.0000						80.000,00
3 DESPESAS CORREN						80.000,00	
3 OUTRAS DESPESAS CORRENTES					80.000,00		
Material, Bem ou Serviço para Distribuição Gratuita			3.3.90.32.00	80.000,00			
MANUTENÇÃO DA EQUIPE DE VISITADORES	08.244.0807.2947.0000						6.000,00
3 DESPESAS CORREN						6.000,00	
1 PESSOAL E ENCARGOS SOCIAIS					2.000,00		
CONTRATAÇÃO POR TEMPO DETERMINADO			3.1.90.04.00	2.000,00			
3 OUTRAS DESPESAS CORRENTES					4.000,00		
MATERIAL DE CONSUMO			3.3.90.30.00	2.000,00			
OUTROS SERVIÇOS DE TERCEIROS - PESSOA FÍSICA			3.3.90.36.00	2.000,00			
MANUTENÇÃO DAS ATIVIDADES DO PROGRAMA ACESSUAS-TRABALHO	08.244.0807.2950.0000						34.000,00
3 DESPESAS CORREN						34.000,00	
1 PESSOAL E ENCARGOS SOCIAIS					2.000,00		
CONTRATAÇÃO POR TEMPO DETERMINADO			3.1.90.04.00	2.000,00			
3 OUTRAS DESPESAS CORRENTES					32.000,00		
SUBVENÇÕES SOCIAIS			3.3.50.43.00	30.000,00			
MATERIAL DE CONSUMO			3.3.90.30.00	2.000,00			
MANUTENÇÃO DO PROGRAMA DE DISTRIBUIÇÃO DE SOPA	08.244.0807.2957.0000						228.000,00
3 DESPESAS CORREN						228.000,00	

**PREFEITURA MUNICIPAL DE PAUDALHO**

AV RAUL BANDEIRA, 21 - CNPJ:11097383/0001-84

Orçamento Programa - Exercício de 2021

Página 41

QUADRO AUXILIAR DE DETALHAMENTO DA DESPESA

Lei: 972, Data: 16/12/2020

PODER	03	ENTIDADE SUPERVISIONADA
ORGÃO	02	FUNDO MUNICIPAL DE ASSISTÊNCIA SOCIAL
UNIDADE	01	FUNDO MUNICIPAL DE ASSISTÊNCIA SOCIAL

Aplicacao Programada	Proj/Ativ	Finalidade	Categoria	Detalhada	TotalGrupo	Total Categ.	Total Func.
F.R. - C.A.							
MANUTENÇÃO DO PROGRAMA DE DISTRIBUIÇÃO DE SOPA	08.244.0807.2957.0000						228.000,00
3	DESPESAS CORREN					228.000,00	
1	PESSOAL E ENCARGOS SOCIAIS				65.000,00		
	CONTRATAÇÃO POR TEMPO DETERMINADO		3.1.90.04.00	50.000,00			
	OBRIGAÇÕES PATRONAIS		3.1.90.13.00	15.000,00			
3	OUTRAS DESPESAS CORRENTES				163.000,00		
	MATERIAL DE CONSUMO		3.3.90.30.00	120.000,00			
	OUTROS SERVIÇOS DE TERCEIROS - PESSOA FÍSICA		3.3.90.36.00	20.000,00			
	OUTROS SERVIÇOS DE TERCEIROS - PESSOA JURÍDICA		3.3.90.39.00	20.000,00			
	INDENIZAÇÕES E RESTITUIÇÕES		3.3.90.93.00	3.000,00			
MANUTENÇÃO DO PROGRAMA CASA DE TAIPA	08.244.0807.2959.0000						50.000,00
3	DESPESAS CORREN					50.000,00	
3	OUTRAS DESPESAS CORRENTES				50.000,00		
	MATERIAL DE CONSUMO		3.3.90.30.00	50.000,00			
MANUTENÇÃO DO PROGRAMA PROJ TÉCNICO MINHA CASA MINHA VIDA	08.244.0807.2960.0000						492.000,00
3	DESPESAS CORREN					492.000,00	
1	PESSOAL E ENCARGOS SOCIAIS				290.000,00		
	CONTRATAÇÃO POR TEMPO DETERMINADO		3.1.90.04.00	250.000,00			
	OBRIGAÇÕES PATRONAIS		3.1.90.13.00	40.000,00			
3	OUTRAS DESPESAS CORRENTES				202.000,00		
	MATERIAL DE CONSUMO		3.3.90.30.00	21.000,00			
	OUTROS SERVIÇOS DE TERCEIROS - PESSOA FÍSICA		3.3.90.36.00	21.000,00			
	OUTROS SERVIÇOS DE TERCEIROS - PESSOA JURÍDICA		3.3.90.39.00	120.000,00			
	INDENIZAÇÕES E RESTITUIÇÕES		3.3.90.93.00	40.000,00			
AQUISIÇÃO DE EQUIPAMENTOS PARA O CRAS FUNDO A FUNDO-ESTADUAL	08.244.0808.1983.0000						10.000,00
4	DESPESAS DE CAPIT					10.000,00	
4	INVESTIMENTOS				10.000,00		
	EQUIPAMENTOS E MATERIAL PERMANENTE		4.4.90.52.00	10.000,00			
MANUTENÇÃO DO CRAS FUNDO A FUNDO-ESTADUAL	08.244.0808.2952.0000						6.000,00
3	DESPESAS CORREN					6.000,00	
3	OUTRAS DESPESAS CORRENTES				6.000,00		
	MATERIAL DE CONSUMO		3.3.90.30.00	2.000,00			
	OUTROS SERVIÇOS DE TERCEIROS - PESSOA FÍSICA		3.3.90.36.00	2.000,00			
	OUTROS SERVIÇOS DE TERCEIROS - PESSOA JURÍDICA		3.3.90.39.00	2.000,00			
BENEFICIO EVENTUAIS-ESTADO	08.244.0808.2953.0000						21.000,00
3	DESPESAS CORREN					21.000,00	
3	OUTRAS DESPESAS CORRENTES				21.000,00		
	MATERIAL DE CONSUMO		3.3.90.30.00	5.000,00			
	OUTROS SERVIÇOS DE TERCEIROS - PESSOA FÍSICA		3.3.90.36.00	4.000,00			
	OUTROS SERVIÇOS DE TERCEIROS - PESSOA JURÍDICA		3.3.90.39.00	12.000,00			

**PREFEITURA MUNICIPAL DE PAUDALHO**

AV RAUL BANDEIRA, 21 - CNPJ:11097383/0001-84

Orçamento Programa - Exercício de 2021

Página 43

QUADRO AUXILIAR DE DETALHAMENTO DA DESPESA

Lei: 972, Data: 16/12/2020

PODER 03 ENTIDADE SUPERVISIONADA
ORGÃO 03 FUNDO MUNICIPAL DE EDUCAÇÃO
UNIDADE 01 FUNDO MUNICIPAL DE EDUCAÇÃO

Aplicacao Programada	Proj/Ativ	Finalidade	Categoria	Detalhada	TotalGrupo	Total Categ.	Total Func.
F.R. - C.A.							
DESAPROPRIAÇÃO DE IMÓVEIS/TERRENOS	10.122.1002.3003.0000						50.000,00
4 DESPESAS DE CAPIT						50.000,00	
5 INVERSÕES FINANCEIRAS					50.000,00		
AQUISIÇÃO DE IMÓVEIS			4.5.90.61.00	50.000,00			
MANUTENÇÃO DO FUNDO MUNICIPAL DE EDUCAÇÃO	12.122.1201.2889.0000						2.160.000,00
3 DESPESAS CORREN						2.160.000,00	
1 PESSOAL E ENCARGOS SOCIAIS					1.040.000,00		
CONTRATAÇÃO POR TEMPO DETERMINADO			3.1.90.04.00	30.000,00			
VENCIMENTOS E VANTAGENS FIXAS - PESSOAL CIVIL			3.1.90.11.00	850.000,00			
OBRIGAÇÕES PATRONAIS			3.1.90.13.00	160.000,00			
3 OUTRAS DESPESAS CORRENTES					1.120.000,00		
DIÁRIAS - CIVIL			3.3.90.14.00	5.000,00			
MATERIAL DE CONSUMO			3.3.90.30.00	150.000,00			
OUTROS SERVIÇOS DE TERCEIROS - PESSOA FÍSICA			3.3.90.36.00	80.000,00			
OUTROS SERVIÇOS DE TERCEIROS - PESSOA JURÍDICA			3.3.90.39.00	320.000,00			
DESPESAS DE EXERCÍCIOS ANTERIORES			3.3.90.92.00	85.000,00			
INDENIZAÇÕES E RESTITUIÇÕES			3.3.90.93.00	480.000,00			
MANUTENÇÃO ENSINO FUNDAMENTAL	12.361.1201.2890.0000						564.000,00
3 DESPESAS CORREN						564.000,00	
1 PESSOAL E ENCARGOS SOCIAIS					4.000,00		
CONTRATAÇÃO POR TEMPO DETERMINADO			3.1.90.04.00	4.000,00			
3 OUTRAS DESPESAS CORRENTES					560.000,00		
MATERIAL DE CONSUMO			3.3.90.30.00	180.000,00			
OUTROS SERVIÇOS DE TERCEIROS - PESSOA FÍSICA			3.3.90.36.00	160.000,00			
OUTROS SERVIÇOS DE TERCEIROS - PESSOA JURÍDICA			3.3.90.39.00	220.000,00			
AQUISIÇÃO DE LIVROS DIDÁTICOS	12.361.1201.2891.0000						320.000,00
3 DESPESAS CORREN						320.000,00	
3 OUTRAS DESPESAS CORRENTES					320.000,00		
Material, Bem ou Serviço para Distribuição Gratuita			3.3.90.32.00	300.000,00			
Material, Bem ou Serviço para Distribuição Gratuita			3.3.90.32.00	20.000,00			
SUBVENÇÕES SOCIAIS	12.361.1201.8804.0000						50.000,00
3 DESPESAS CORREN						50.000,00	
3 OUTRAS DESPESAS CORRENTES					50.000,00		
SUBVENÇÕES SOCIAIS			3.3.50.43.00	50.000,00			
AQUISIÇÃO DE TRANSPORTE ESCOLAR/ EQUIPAMENTOS/ MOBILIÁRIOS/ BENS MÓVEIS	12.361.1202.1862.0000						2.947.000,00
4 DESPESAS DE CAPIT						2.947.000,00	
4 INVESTIMENTOS					2.947.000,00		
EQUIPAMENTOS E MATERIAL PERMANENTE			4.4.90.52.00	1.080.000,00			
EQUIPAMENTOS E MATERIAL PERMANENTE			4.4.90.52.00	1.867.000,00			
INFRAESTRUTURA DE ESCOLA (CONSTRUÇÃO/ REFORMA E AMPLIAÇÃO)	12.361.1202.1863.0000						5.145.000,00
4 DESPESAS DE CAPIT						5.145.000,00	

**PREFEITURA MUNICIPAL DE PAUDALHO**

AV RAUL BANDEIRA, 21 - CNPJ:11097383/0001-84

Orçamento Programa - Exercício de 2021

Página 44

QUADRO AUXILIAR DE DETALHAMENTO DA DESPESA

Lei: 972, Data: 16/12/2020

PODER 03 ENTIDADE SUPERVISIONADA
ORGÃO 03 FUNDO MUNICIPAL DE EDUCAÇÃO
UNIDADE 01 FUNDO MUNICIPAL DE EDUCAÇÃO

Aplicacao Programada	Proj/Ativ	Finalidade	Categoria	Detalhada	TotalGrupo	Total Categ.	Total Func.
F.R. - C.A.							
INFRAESTRUTURA DE ESCOLA (CONSTRUÇÃO/ REFORMA E AMPLIAÇÃO)	12.361.1202.1863.0000						5.145.000,00
4 DESPESAS DE CAPIT						5.145.000,00	
4 INVESTIMENTOS					5.145.000,00		
OBRAS E INSTALAÇÕES			4.4.90.51.00	2.150.000,00			
OBRAS E INSTALAÇÕES			4.4.90.51.00	2.995.000,00			
CONSTRUÇÃO / REFORMA E AMPLIAÇÃO COM O QSE	12.361.1202.1994.0000						300.000,00
4 DESPESAS DE CAPIT						300.000,00	
4 INVESTIMENTOS					300.000,00		
OBRAS E INSTALAÇÕES			4.4.90.51.00	300.000,00			
AQUISIÇÃO DE EQUIPAMENTOS / BENS MÓVEIS COM O QSE	12.361.1202.1995.0000						80.000,00
4 DESPESAS DE CAPIT						80.000,00	
4 INVESTIMENTOS					80.000,00		
EQUIPAMENTOS E MATERIAL PERMANENTE			4.4.90.52.00	80.000,00			
AQUISIÇÃO OU DESAPROPRIAÇÃO DE IMÓVEIS	12.361.1202.1998.0000						80.000,00
4 DESPESAS DE CAPIT						80.000,00	
5 INVERSÕES FINANCEIRAS					80.000,00		
AQUISIÇÃO DE IMÓVEIS			4.5.90.61.00	50.000,00			
AQUISIÇÃO DE IMÓVEIS			4.5.90.61.00	30.000,00			
CONSTRUÇÃO, AMPLIAÇÃO E REFORMA DE QUADRAS	12.361.1202.1999.0000						904.000,00
4 DESPESAS DE CAPIT						904.000,00	
4 INVESTIMENTOS					904.000,00		
OBRAS E INSTALAÇÕES			4.4.90.51.00	80.000,00			
OBRAS E INSTALAÇÕES			4.4.90.51.00	824.000,00			
PROGRAMA DINHEIRO DIRETO NA ESCOLA - PDDE	12.361.1202.2892.0000						4.000,00
3 DESPESAS CORREN						4.000,00	
3 OUTRAS DESPESAS CORRENTES					4.000,00		
MATERIAL DE CONSUMO			3.3.90.30.00	2.000,00			
OUTROS SERVIÇOS DE TERCEIROS - PESSOA FÍSICA			3.3.90.36.00	1.000,00			
OUTROS SERVIÇOS DE TERCEIROS - PESSOA JURÍDICA			3.3.90.39.00	1.000,00			
AQUISIÇÃO DE FARDAMENTOS	12.361.1202.2893.0000						50.000,00
3 DESPESAS CORREN						50.000,00	
3 OUTRAS DESPESAS CORRENTES					50.000,00		
Material, Bem ou Serviço para Distribuição Gratuita			3.3.90.32.00	50.000,00			
MANUTENÇÃO DO TRANSPORTE ESCOLAR	12.361.1202.2894.0000						1.675.000,00
3 DESPESAS CORREN						1.675.000,00	

**PREFEITURA MUNICIPAL DE PAUDALHO**

AV RAUL BANDEIRA, 21 - CNPJ:11097383/0001-84

Orçamento Programa - Exercício de 2021

Página 45

QUADRO AUXILIAR DE DETALHAMENTO DA DESPESA

Lei: 972, Data: 16/12/2020

PODER 03 ENTIDADE SUPERVISIONADA
ORGÃO 03 FUNDO MUNICIPAL DE EDUCAÇÃO
UNIDADE 01 FUNDO MUNICIPAL DE EDUCAÇÃO

Aplicacao Programada	Proj/Ativ	Finalidade	Categoria	Detalhada	TotalGrupo	Total Categ.	Total Func.
F.R. - C.A.							
MANUTENÇÃO DO TRANSPORTE ESCOLAR	12.361.1202.2894.0000						1.675.000,00
3 DESPESAS CORREN						1.675.000,00	
3 OUTRAS DESPESAS CORRENTES					1.675.000,00		
MATERIAL DE CONSUMO			3.3.90.30.00	120.000,00			
OUTROS SERVIÇOS DE TERCEIROS - PESSOA JURÍDICA			3.3.90.39.00	450.000,00			
OUTROS SERVIÇOS DE TERCEIROS - PESSOA JURÍDICA			3.3.90.39.00	395.000,00			
OUTROS SERVIÇOS DE TERCEIROS - PESSOA JURÍDICA			3.3.90.39.00	710.000,00			
PROGRAMA DE ALIMENTAÇÃO ESCOLAR	12.361.1202.2895.0000						920.000,00
3 DESPESAS CORREN						920.000,00	
3 OUTRAS DESPESAS CORRENTES					920.000,00		
MATERIAL DE CONSUMO			3.3.90.30.00	120.000,00			
MATERIAL DE CONSUMO			3.3.90.30.00	800.000,00			
MANUTENÇÃO DO PROGRAMA QSE	12.361.1202.2896.0000						1.130.000,00
3 DESPESAS CORREN						1.130.000,00	
3 OUTRAS DESPESAS CORRENTES					1.130.000,00		
MATERIAL DE CONSUMO			3.3.90.30.00	680.000,00			
OUTROS SERVIÇOS DE TERCEIROS - PESSOA JURÍDICA			3.3.90.39.00	450.000,00			
MANUTENÇÃO DE CURSOS DE FORMAÇÃO CONTINUADA E QUALIFICAÇÃO PROP	12.363.1202.2897.0000						10.000,00
3 DESPESAS CORREN						10.000,00	
3 OUTRAS DESPESAS CORRENTES					10.000,00		
DIÁRIAS - CIVIL			3.3.90.14.00	8.000,00			
OUTROS SERVIÇOS DE TERCEIROS - PESSOA FÍSICA			3.3.90.36.00	1.000,00			
OUTROS SERVIÇOS DE TERCEIROS - PESSOA JURÍDICA			3.3.90.39.00	1.000,00			
MANUTENÇÃO DO TRANSPORTE ESCOLAR UNIVERSITÁRIO	12.364.1202.2898.0000						821.000,00
3 DESPESAS CORREN						821.000,00	
3 OUTRAS DESPESAS CORRENTES					821.000,00		
OUTROS SERVIÇOS DE TERCEIROS - PESSOA FÍSICA			3.3.90.36.00	1.000,00			
OUTROS SERVIÇOS DE TERCEIROS - PESSOA JURÍDICA			3.3.90.39.00	820.000,00			
CONCESSÃO DE BOLSAS DE ESTUDOS	12.364.1202.2899.0000						20.000,00
3 DESPESAS CORREN						20.000,00	
3 OUTRAS DESPESAS CORRENTES					20.000,00		
AUXÍLIO FINANCEIRO A ESTUDANTE			3.3.90.18.00	20.000,00			
MANUTENÇÃO DA EDUCAÇÃO INFANTIL	12.365.1201.2900.0000						134.000,00
3 DESPESAS CORREN						134.000,00	
1 PESSOAL E ENCARGOS SOCIAIS					2.000,00		
VENCIMENTOS E VANTAGENS FIXAS - PESSOAL CIVIL			3.1.90.11.00	2.000,00			
3 OUTRAS DESPESAS CORRENTES					132.000,00		
MATERIAL DE CONSUMO			3.3.90.30.00	60.000,00			
OUTROS SERVIÇOS DE TERCEIROS - PESSOA FÍSICA			3.3.90.36.00	70.000,00			
OUTROS SERVIÇOS DE TERCEIROS - PESSOA JURÍDICA			3.3.90.39.00	2.000,00			

**PREFEITURA MUNICIPAL DE PAUDALHO**

AV RAUL BANDEIRA, 21 - CNPJ:11097383/0001-84

Orçamento Programa - Exercício de 2021

Página 46

QUADRO AUXILIAR DE DETALHAMENTO DA DESPESA

Lei: 972, Data: 16/12/2020

PODER 03 ENTIDADE SUPERVISIONADA
ORGÃO 03 FUNDO MUNICIPAL DE EDUCAÇÃO
UNIDADE 01 FUNDO MUNICIPAL DE EDUCAÇÃO

Aplicacao Programada	Proj/Ativ	Finalidade	Categoria	Detalhada	TotalGrupo	Total Categ.	Total Func.
F.R. - C.A.							
AQUISIÇÃO DE EQUIPAMENTOS / BENS MÓVEIS PARA O ENSINO INFANTIL	12.365.1202.1864.0000						40.000,00
4 DESPESAS DE CAPIT						40.000,00	
4 INVESTIMENTOS					40.000,00		
EQUIPAMENTOS E MATERIAL PERMANENTE			4.4.90.52.00	10.000,00			
EQUIPAMENTOS E MATERIAL PERMANENTE			4.4.90.52.00	30.000,00			
CONSTRUÇÃO, AMPLIAÇÃO E REFORMA DA REDE INFANTIL	12.365.1202.1865.0000						5.100.000,00
4 DESPESAS DE CAPIT						5.100.000,00	
4 INVESTIMENTOS					5.100.000,00		
OBRAS E INSTALAÇÕES			4.4.90.51.00	2.150.000,00			
OBRAS E INSTALAÇÕES			4.4.90.51.00	2.950.000,00			
AQUISIÇÃO DE FARDAMENTOS	12.365.1202.2893.0000						20.000,00
3 DESPESAS CORREN						20.000,00	
3 OUTRAS DESPESAS CORRENTES					20.000,00		
Material, Bem ou Serviço para Distribuição Gratuita			3.3.90.32.00	20.000,00			
MANUTENÇÃO DA EDUCAÇÃO DE JOVENS E ADULTOS	12.366.1201.2901.0000						18.000,00
3 DESPESAS CORREN						18.000,00	
1 PESSOAL E ENCARGOS SOCIAIS					4.000,00		
VENCIMENTOS E VANTAGENS FIXAS - PESSOAL CIVIL			3.1.90.11.00	2.000,00			
OBRIGAÇÕES PATRONAIS			3.1.90.13.00	2.000,00			
3 OUTRAS DESPESAS CORRENTES					14.000,00		
MATERIAL DE CONSUMO			3.3.90.30.00	10.000,00			
OUTROS SERVIÇOS DE TERCEIROS - PESSOA JURÍDICA			3.3.90.39.00	2.000,00			
INDENIZAÇÕES E RESTITUIÇÕES			3.3.90.93.00	2.000,00			
INDENIZAÇÕES E RESTITUIÇÕES - FME	28.846.0000.0812.0000						5.000,00
3 DESPESAS CORREN						5.000,00	
3 OUTRAS DESPESAS CORRENTES					5.000,00		
INDENIZAÇÕES E RESTITUIÇÕES			3.3.90.93.00	5.000,00			
SENTENÇAS JUDICIAIS -FME	28.846.0000.0813.0000						20.000,00
3 DESPESAS CORREN						20.000,00	
1 PESSOAL E ENCARGOS SOCIAIS					20.000,00		
SENTENÇAS JUDICIAIS			3.1.90.91.00	20.000,00			
TOTAL							22.567.000,00

**PREFEITURA MUNICIPAL DE PAUDALHO**

AV RAUL BANDEIRA, 21 - CNPJ:11097383/0001-84

Orçamento Programa - Exercício de 2021

Página 47

QUADRO AUXILIAR DE DETALHAMENTO DA DESPESA

Lei: 972, Data: 16/12/2020

PODER	03	ENTIDADE SUPERVISIONADA
ORGÃO	03	FUNDO MUNICIPAL DE EDUCAÇÃO
UNIDADE	02	FUNDO MUNICIPAL DE EDUCAÇÃO - FUNDEB

Aplicacao Programada	Proj/Ativ	Finalidade	Categoria	Detalhada	TotalGrupo	Total Categ.	Total Func.
F.R. - C.A.							
AMORTIZAÇÃO DE DÍVIDA - FME	12.361.0000.0814.0000						500.000,00
4 DESPESAS DE CAPIT						500.000,00	
6 AMORTIZAÇÃO DA DÍVIDA					500.000,00		
PRINCIPAL DA DÍVIDA CONTRATUAL RESGATADA			4.6.90.71.00	500.000,00			
MANUTENÇÃO DO ENSINO FUNDAMENTAL 60%	12.361.1201.2902.0000						16.198.000,00
3 DESPESAS CORREN						16.198.000,00	
1 PESSOAL E ENCARGOS SOCIAIS					14.798.000,00		
CONTRATAÇÃO POR TEMPO DETERMINADO			3.1.90.04.00	2.660.000,00			
VENCIMENTOS E VANTAGENS FIXAS - PESSOAL CIVIL			3.1.90.11.00	9.128.000,00			
OBRIGAÇÕES PATRONAIS			3.1.90.13.00	3.010.000,00			
3 OUTRAS DESPESAS CORRENTES					1.400.000,00		
INDENIZAÇÕES E RESTITUIÇÕES			3.3.90.93.00	1.400.000,00			
MANUTENÇÃO DO ENSINO FUNDAMENTAL 40%	12.361.1201.2903.0000						12.490.000,00
3 DESPESAS CORREN						12.490.000,00	
1 PESSOAL E ENCARGOS SOCIAIS					8.750.000,00		
CONTRATAÇÃO POR TEMPO DETERMINADO			3.1.90.04.00	2.300.000,00			
VENCIMENTOS E VANTAGENS FIXAS - PESSOAL CIVIL			3.1.90.11.00	5.050.000,00			
OBRIGAÇÕES PATRONAIS			3.1.90.13.00	1.400.000,00			
3 OUTRAS DESPESAS CORRENTES					3.740.000,00		
MATERIAL DE CONSUMO			3.3.90.30.00	350.000,00			
OUTROS SERVIÇOS DE TERCEIROS - PESSOA JURÍDICA			3.3.90.39.00	1.550.000,00			
INDENIZAÇÕES E RESTITUIÇÕES			3.3.90.93.00	1.840.000,00			
CONSTRUÇÃO, AMPLIAÇÃO E RESTAURAÇÃO DE UNIDADES ESCOLARES	12.361.1202.1866.0000						1.180.000,00
4 DESPESAS DE CAPIT						1.180.000,00	
4 INVESTIMENTOS					1.180.000,00		
OBRAS E INSTALAÇÕES			4.4.90.51.00	500.000,00			
OBRAS E INSTALAÇÕES			4.4.90.51.00	680.000,00			
AQUISIÇÃO DE EQUIPAMENTOS /BENS MÓVEIS - ENSINO FUNDAMENTAL	12.361.1202.1867.0000						173.000,00
4 DESPESAS DE CAPIT						173.000,00	
4 INVESTIMENTOS					173.000,00		
EQUIPAMENTOS E MATERIAL PERMANENTE			4.4.90.52.00	73.000,00			
EQUIPAMENTOS E MATERIAL PERMANENTE			4.4.90.52.00	100.000,00			
AQUISIÇÃO DE LIVROS P/ BIBLIOTECA PARA O ENSINO FUNDAMENTAL	12.361.1202.1991.0000						160.000,00
4 DESPESAS DE CAPIT						160.000,00	
4 INVESTIMENTOS					160.000,00		
EQUIPAMENTOS E MATERIAL PERMANENTE			4.4.90.52.00	160.000,00			
DESAPROPRIAÇÃO DE IMÓVEIS COM O FUNDEB	12.361.1202.1996.0000						150.000,00
4 DESPESAS DE CAPIT						150.000,00	
5 INVERSÕES FINANCEIRAS					150.000,00		
AQUISIÇÃO DE IMÓVEIS			4.5.90.61.00	50.000,00			
AQUISIÇÃO DE IMÓVEIS			4.5.90.61.00	100.000,00			

**PREFEITURA MUNICIPAL DE PAUDALHO**

AV RAUL BANDEIRA, 21 - CNPJ:11097383/0001-84

Orçamento Programa - Exercício de 2021

Página 48

QUADRO AUXILIAR DE DETALHAMENTO DA DESPESA

Lei: 972, Data: 16/12/2020

PODER 03 ENTIDADE SUPERVISIONADA
ORGÃO 03 FUNDO MUNICIPAL DE EDUCAÇÃO
UNIDADE 02 FUNDO MUNICIPAL DE EDUCAÇÃO - FUNDEB

Aplicacao Programada	Proj/Ativ	Finalidade	Categoria	Detalhada	TotalGrupo	Total Categ.	Total Func.
F.R. - C.A.							
DESAPROPRIAÇÃO DE IMÓVEIS COM O FUNDEB	12.361.1202.1996.0000						150.000,00
MANUTENÇÃO DO ENSINO INFANTIL 60%	12.365.1201.2904.0000						3.100.000,00
3 DESPESAS CORREN						3.100.000,00	
1 PESSOAL E ENCARGOS SOCIAIS					2.920.000,00		
VENCIMENTOS E VANTAGENS FIXAS - PESSOAL CIVIL			3.1.90.11.00	2.500.000,00			
OBRIGAÇÕES PATRONAIS			3.1.90.13.00	420.000,00			
3 OUTRAS DESPESAS CORRENTES						180.000,00	
INDENIZAÇÕES E RESTITUIÇÕES			3.3.90.93.00	180.000,00			
MANUTENÇÃO DO ENSINO INFANTIL 40%	12.365.1201.2905.0000						11.000,00
3 DESPESAS CORREN						11.000,00	
3 OUTRAS DESPESAS CORRENTES						11.000,00	
MATERIAL DE CONSUMO			3.3.90.30.00	5.000,00			
OUTROS SERVIÇOS DE TERCEIROS - PESSOA FÍSICA			3.3.90.36.00	3.000,00			
OUTROS SERVIÇOS DE TERCEIROS - PESSOA JURÍDICA			3.3.90.39.00	3.000,00			
CONSTRUÇÃO, REFORMA DE UNIDADES ESCOLARES	12.365.1202.1868.0000						150.000,00
4 DESPESAS DE CAPIT						150.000,00	
4 INVESTIMENTOS						150.000,00	
OBRAS E INSTALAÇÕES			4.4.90.51.00	150.000,00			
AQUISIÇÃO DE LIVROS P/ BIBLIOTECA PARA O ENSINO INFANTIL	12.365.1202.1992.0000						80.000,00
4 DESPESAS DE CAPIT						80.000,00	
4 INVESTIMENTOS						80.000,00	
EQUIPAMENTOS E MATERIAL PERMANENTE			4.4.90.52.00	80.000,00			
AQUISIÇÃO DE EQUIPAMENTOS/ BENS MÓVEIS - ENSINO INFANTIL	12.365.1202.1993.0000						60.000,00
4 DESPESAS DE CAPIT						60.000,00	
4 INVESTIMENTOS						60.000,00	
EQUIPAMENTOS E MATERIAL PERMANENTE			4.4.90.52.00	60.000,00			
ALFABETIZAÇÃO DE JOVENS ADULTOS 60%	12.366.1201.2906.0000						775.000,00
3 DESPESAS CORREN						775.000,00	
1 PESSOAL E ENCARGOS SOCIAIS					750.000,00		
VENCIMENTOS E VANTAGENS FIXAS - PESSOAL CIVIL			3.1.90.11.00	620.000,00			
OBRIGAÇÕES PATRONAIS			3.1.90.13.00	130.000,00			
3 OUTRAS DESPESAS CORRENTES						25.000,00	
INDENIZAÇÕES E RESTITUIÇÕES			3.3.90.93.00	25.000,00			
TOTAL							35.027.000,00

