



ESTADO DE PERNAMBUCO
MUNICÍPIO DE PAUDALHO

Registrado e Publicado
Em 03 de Dezembro de 2021
[Assinatura]
MAT: 49323-1

LEI Nº 1.014/2021 DE 03 DE DEZEMBRO DE 2021

EMENTA: Estima a RECEITA e fixa a DESPESA do Município para o exercício financeiro de 2022.

O PREFEITO DO MUNICÍPIO DE PAUDALHO, Estado de Pernambuco, no uso das atribuições conferidas pelo art. 165 da Constituição Federal e do inciso III do § 1º do art. 124 da Constituição do Estado de Pernambuco, com a redação dada pela Emenda Constitucional nº31/2008, SANCIONA a seguinte Lei:

CAPÍTULO I
Seção Única

Da Abrangência

Art. 1º Esta Lei estima a Receita do Município para o exercício financeiro de 2022 e fixa a Despesa em igual importância, compreendendo, nos termos do art. 165 § 5º da Constituição Federal:

I - O orçamento fiscal, referente aos Poderes do Município, seus fundos, órgãos e entidades da Administração Pública Municipal direta e indireta;

II - O orçamento da seguridade social, abrangendo às entidades e órgãos da Administração direta e indireta, incluídos fundos, responsáveis pela saúde e assistência social.



CAPÍTULO II
DOS ORÇAMENTOS FISCAL E DA SEGURIDADE SOCIAL

Seção I

Da Estimativa da Receita

Art. 2º A receita orçamentária total é estimada em R\$ 160.000.000,00:

I - Orçamento Fiscal: R\$ 124.498.000,00;

II - Orçamento da Seguridade Social no valor de R\$ 35.502.000,00, onde:

a) R\$ 33.800.000,00 compreende receitas de saúde; e,

b) R\$ 1.702.000,00 compreende receitas de assistência social; e,

Art. 3º As receitas orçadas serão realizadas mediante a arrecadação de tributos e demais receitas correntes e de capital, na forma da legislação vigente, conforme o disposto no Anexo 01, que integra e acompanha esta Lei, distribuída por categoria econômica e origem, bem como atendendo as disposições da Portaria Interministerial STN/SOF nº 05/2015, com o seguinte desdobramento:

Tabela 1: RECEITA

I - RECEITAS CORRENTES	R\$ 146.789.000,00
a) Receita de Impostos, Taxas e Contribuições de Melhoria	R\$ 7.232.298,95
b) Receita de Contribuições	R\$ 2.702.000,00
c) Receita Patrimonial	R\$ 400.000,00
d) Receita de Serviços	R\$ 105.000,00
e) Transferências Correntes	R\$ 147.180.701,05
f) Outras Receitas Correntes	R\$ 1.216.000,00
g) Total das Receitas Correntes	<u>R\$ 158.836.000,00</u>
h) (-) Deduções Legais de Receitas	-R\$ 12.047.000,00
II - RECEITAS DE CAPITAL	R\$ 13.211.000,00
a) Alienação de Bens	R\$ 750.000,00
b) Transferências de Capital	R\$ 12.461.000,00
III - RECEITA INTRAORÇAMENTÁRIAS	R\$ -
a) Receitas Correntes Intraorçamentárias	R\$ -
IV - RECEITA TOTAL	R\$ 160.000.000,00



Art. 4º As Receitas estimadas no orçamento serão arrecadadas na forma da legislação em vigor, de acordo com o desdobramento constante do Anexo 02.

Seção II

Da Fixação da Despesa

Art. 5º A Despesa Orçamentária total, no mesmo valor da Receita, é fixada por função, Poderes e Órgãos, em R\$ 160.000.000,00 e desdobrada nos termos da Lei de Diretrizes Orçamentárias em:

- I - Orçamento Fiscal: R\$ 111.928.701,05; e
- II - Orçamento da Seguridade Social, no valor de R\$ 48.071.298,95 onde:
 - a) R\$ 41.568.000,00 compreende despesas com saúde;
 - b) R\$ 6.093.298,95 são despesas com assistência social; e,
 - c) R\$ 410.000,00 correspondente às despesas com previdência social.

Parágrafo único - R\$ 12.569.298,95 das despesas fixadas nas alíneas "a", "b" e "c" do inciso II deste artigo, serão custeadas com recursos do Orçamento Fiscal.

Seção III

Da Distribuição da Despesa por Função, Órgãos e Categorias Econômicas

Art. 6º A Despesa Total, fixada por Funções, Sub-funções, Projetos, Atividades e Operações Especiais dos Poderes e Órgãos, está discriminada nos Anexos 06 a 09 desta Lei, consoante disposições da Lei Federal nº 4.320/64 e regulamentações específicas.



Art. 7º As categorias econômicas e despesas por grupos estão demonstradas de forma analítica, individualizada por órgão, no Anexo 02 e consolidadas no Resumo da Natureza da Despesa, conforme discriminação abaixo:

Tabela 2: DESPESA

I - DESPESAS CORRENTES	R\$ 128.958.595,50
a) Pessoal e Encargos Sociais	R\$ 73.854.329,80
b) Juros e Encargos da Dívida	R\$ 15.000,00
c) Outras Despesas Correntes	R\$ 55.089.265,70
II - DESPESAS DE CAPITAL	R\$ 30.641.404,50
a) Investimentos	R\$ 27.131.804,50
b) Inversões Financeiras	R\$ 370.000,00
c) Amortização da Dívida	R\$ 3.139.600,00
III - DESPESAS INTRAORÇAMENTÁRIAS	R\$ -
a) Despesas Correntes Intraorçamentárias	R\$ -
b) Despesas de Capital Intraorçamentárias	R\$ -
IV - RESERVA DE CONTINGÊNCIA	R\$ 400.000,00
V - TOTAL DA DESPESA	R\$ 160.000.000,00

PREFEITURA MUNICIPAL DO
PAUDALHO
Seção IV
Dos Créditos Adicionais Suplementares e Autorizações
Construindo um novo amanhã!

Art. 8º Fica o Chefe do Poder Executivo autorizado a proceder, mediante decreto à abertura de créditos adicionais, utilizando-se dos recursos previstos no art. 43 da Lei Federal nº 4.320, de 17 de março de 1964, observadas as seguintes condições:

I - Para abertura de créditos suplementares:

a) À conta de recursos provenientes de anulação parcial ou total de dotações, em até 40% (quarenta por cento) da despesa fixada, para suprir insuficiência de dotações;

b) Com recursos provenientes de *superávit* financeiro, até o limite do total apurado em balanço patrimonial do exercício anterior:



c) Utilizando recursos provenientes de excesso de arrecadação até o limite do valor do excesso apurado, individualizado por fontes de recursos, observada a vinculação de que trata o art. 8º da Lei Complementar nº 101, de 4 de maio de 2000.

II - para a abertura de créditos suplementares utilizando recursos de emendas parlamentares estaduais ou federais, até o limite dos valores transferidos.

§ 1º Para abertura de créditos suplementares com recursos de anulação total ou parcial de dotações orçamentárias destinadas a suprir insuficiências de dotações relativas a pessoal, dívida pública, saúde, assistência social, defesa civil, epidemias e catástrofes, não será onerado o limite autorizado pela alínea "a" do inciso I do *caput* deste artigo, para os créditos abertos até o referido limite.

§ 2º Para cumprimento do disposto no § 2º do art. 167 da Constituição Federal, os créditos especiais e extraordinários autorizados nos últimos quatro meses do exercício de 2021, reabertos no exercício de 2022, poderão ter a classificação orçamentária ajustada para compatibilizar com o orçamento vigente.

Art. 9º O limite autorizado no art. 8º não será onerado quando o crédito se destinar a:

I - pessoal e encargos sociais;

II - pagamento do serviço da dívida;

III - pagamento das despesas correntes relativas à operacionalização do Sistema Único de Saúde, do Sistema Municipal de Ensino e da Assistência Social;

IV - transferências de fundos ao Poder Legislativo;

V - despesas vinculadas a convênios, bem como sua contrapartida;

VI - incorporação de saldos financeiros, apurados em 31 de dezembro de 2021 do excesso de arrecadação de recursos vinculados a fundos especiais e ao FUNDEB, quando se configurar receitas do exercício superior às previsões de despesas fixadas na Lei de Orçamento.

Art. 10 - Para efeito da execução orçamentária, a discriminação, o remanejamento e a inclusão dos elementos em cada grupo de despesa das atividades, projetos e operações especiais constantes da presente Lei e de créditos adicionais, serão efetuados mediante registro contábil diretamente no sistema informatizado de



execução financeira do orçamento, independentemente de formalização legal específica.

Art.11 - Os créditos suplementares referentes ao orçamento do Poder Legislativo obedecerão ao limite semelhante do estabelecido no art. 8º para as suplementações do Poder Executivo.

Art.12 - A utilização de dotações com origem de recursos em convênios ou operações de crédito fica condicionada à celebração dos instrumentos.

Seção V

Da Autorização para Realizar Operações de Crédito

Art. 13 - Fica o Poder Executivo autorizado a:

I - Realizar operações de crédito por antecipação de receita nos termos do art. 38 da Lei Complementar nº 101/2000, obedecidas às normas do Banco Central do Brasil e Resoluções do Senado Federal, desde que as obrigações sejam pagas dentro do mesmo exercício de 2022.

II - Contratar e oferecer garantias a empréstimos voltados para a modernização administrativa e tributária, bem como a execução de programas de habitação e saneamento, respeitados os limites da Lei Complementar nº 101/2000, de Resoluções do Senado Federal e disposições da legislação pertinente.

Construindo um novo amanhã!

CAPÍTULO III

Seção Única

Das Disposições Gerais

Art.14 - Na fixação dos valores das dotações para pessoal foram consideradas projeções para acréscimos de despesas destinadas a atender as disposições do §1º do art. 169 da Constituição Federal.



Art.15 - O Chefe do Poder Executivo, no âmbito deste Poder, poderá adotar parâmetros para utilização das dotações, de forma a compatibilizar as despesas à efetiva realização das receitas e para garantir as metas de resultado estabelecidas na Lei de Diretrizes Orçamentárias para 2021, consoante legislação específica.

Art. 16- O Poder Executivo estabelecerá Programação Financeira, onde fixará as medidas necessárias a manter os dispêndios compatíveis com as receitas a fim de obter o equilíbrio financeiro.

Art. 17 - O Poder Executivo divulgará, no prazo de 30 dias, após a publicação da Lei Orçamentária Anual, os quadros de detalhamento de despesa, por unidade orçamentária, de cada Órgão, Fundo e Entidade, dos Orçamentos Fiscais e da Seguridade Social, especificando para cada categoria de programação a fonte, a categoria econômica, o grupo de despesa, a modalidade de aplicação e o elemento despesa.

Art. 18 - Fica o Poder Executivo autorizado a transferir recursos, a título de subvenções sociais, subvenções econômicas, contribuições e auxílios, às entidades privadas com ou sem fins lucrativos, amparadas por legislação municipal.

Parágrafo único. Os repasses de recursos serão efetivados mediante convênios, conforme determinam o art. 116, da Lei Federal nº 8.666, de 21 de junho de 1993 e suas alterações, e o art. 26, da Lei Complementar nº 101/2000 - LRF.

Art. 19- A presente Lei entra em vigor na data de sua publicação, contando-se seus efeitos a partir de 1º janeiro de 2022.

Gabinete do Prefeito, 03 de dezembro de 2021.

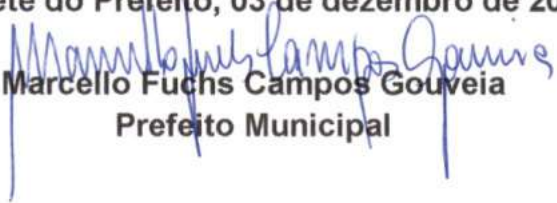
Marcello Fuchs Campos Gouveia
Prefeito Municipal



Código	Discriminação	Legislação
1000.00.0.0.00	RECEITAS CORRENTES	
1100.00.0.0.00	IMPOSTOS, TAXAS E CONTRIBUIÇÕES DE MELHORIA	
1110.00.0.0.00	IMPOSTOS	
1112.00.0.0.00	IMPOSTOS SOBRE O PATRIMÔNIO	
1112.50.0.0.00	IMPOSTO SOBRE A PROPRIEDADE PREDIAL E TERRITORIAL URBANA	
1112.50.0.1.03	IPTU	Art. 156 Inciso II da CF, Código Tributário do Município
1112.50.0.2.02	IPTU - MULTAS E JUROS DE MORA	Art. 156 Inciso II da CF, Código Tributário do Município
1112.50.0.3.02	IPTU - DIVIDA ATIVA	Art. 158, Inciso I da Constituição Federal
1112.50.0.4.01	IPTU - MULTAS E JUROS DE MORA DA DIVIDA ATIVA	Art. 156 Inciso II da CF, Código Tributário do Município
1112.53.0.0.00	IMPOSTOS SOBRE TRANSMISSÃO "INTER VIVOS" DE BENS IMÓVEIS E D	
1112.53.0.1.02	ITBI	Art. 158, Inciso I da Constituição Federal
1112.53.0.6.01	ITBI - MULTAS E JUROS DE MORA	Art. 158, Inciso I da Constituição Federal
1112.53.0.7.01	ITBI - DIVIDA ATIVA	Art. 158, Inciso I da Constituição Federal
1113.00.0.0.00	IMPOSTOS SOBRE A RENDA E PROVENTOS DE QUALQUER NATUREZA	
1113.02.0.0.00	IMPOSTO SOBRE A RENDA DE PESSOA JURIDICA - IRPJ - LIQUIDA DE	
1113.02.0.1.01	IRRF - PESSOA JURIDICA	Art. 156 Inciso I da CF, Código Tributário do Município
1113.03.0.0.00	IMPOSTO SOBRE A RENDA - RETIDO NA FONTE	
1113.03.1.0.00	IMPOSTO SOBRE A RENDA - RETIDO NA FONTE - TRABALHO	
1113.03.1.1.04	IRRF - SOBRE OS RENDIMENTOS DO TRABALHO	Art. 156 Inciso I da CF, Código Tributário do Município
1113.03.1.2.02	IRRF TRABALHO - MULTAS E JUROS DE MORA	Art. 156 Inciso I da CF, Código Tributário do Município
1113.03.4.0.00	IMPOSTO SOBRE A RENDA - RETIDO NA FONTE - OUTROS RENDIMENTOS	
1113.03.4.1.02	IRRF - OUTROS RENDIMENTOS	Art. 156 Inciso I da CF, Código Tributário do Município
1114.00.0.0.00	IMPOSTOS SOBRE A PRODUÇÃO E CIRCULAÇÃO DE MERCADORIAS E SERV	
1114.51.0.0.00	IMPOSTOS SOBRE SERVIÇOS	
1114.51.1.0.00	IMPOSTO SOBRE SERVIÇOS DE QUALQUER NATUREZA - ISSQN	
1114.51.1.1.01	ISSQN - PESSOAS FISICAS	Art. 156 Inciso III da CF, Código Tributário do Município
1114.51.1.1.02	ISSQN - PESSOAS JURIDICAS	Art. 156 Inciso III da CF, Código Tributário do Município



Código	Discriminação	Legislacao
1114.51.1.1.03	SIMPLES NACIONAL - SNA	Art. 156 Inciso III da CF, Código Tributário do Município
1114.51.1.2.01	ISSQN - MULTAS E JUROS DE MORA	Legislação Específica
1114.51.1.3.01	ISSQN - DIVIDA ATIVA	Legislação Específica
1120.00.0.0.00	TAXAS	
1121.00.0.0.00	TAXAS PELO EXERCICIO DO PODER DE POLICIA	
1121.50.0.0.00	TAXA DE FISCALIZAÇÃO DE VIGILÂNCIA SANITÁRIA	
1121.50.0.1.02	TAXA DE FISCALIZAÇÃO DE VIGILANCIA SANITÁRIA	CODIGO TRIBUTARIO DO MUNICIPIO
1122.00.0.0.00	TAXAS PELA PRESTAÇÃO DE SERVIÇOS	
1122.01.0.0.00	TAXAS PELA PRESTAÇÃO DE SERVIÇOS EM GERAL	
1122.01.0.1.01	TAXAS DE LIMPEZA PUBLICA	Código Tributário do Município
1122.01.0.1.02	TAXA DE LICENÇA P/ FUNCIONAMENTO DE ESTABELECIMENTO	Código Tributário do Município
1122.01.0.1.03	TAXAS DE PUBLICIDADE COMERCIAL	Código Tributário do Município
1122.01.0.1.04	TAXA DE LICENÇA PARA EXECUÇÃO DE OBRAS	Código Tributário do Município
1122.01.0.1.05	TAXA DE UTILIZAÇÃO DE AREA DE DOMINIO PUBLICO	Código Tributário do Município
1122.01.0.1.06	TAXA DE EXPEDIENTE	Código Tributário do Município
1122.01.0.1.08	TAXAS DE CEMITERIO	CODIGO TRIBURARIO DO MUNICIPIO
1122.01.0.1.09	TAXA DE FUNCIONAMENTO DE VEICULO	
1122.01.0.1.10	TAXAS DE FISCALIZAÇÃO DOS SERVIÇOS E OPER DA ADUÇÃO	Código Tributário do Município
1122.01.0.1.11	TAXA DE FUNCIONAMENTO DE ESTAB. EM HORARIO	Código Tributário do Município
1122.01.0.1.12	TAXA DE APROVAÇÃO DO PROJETO DE CONSTRUÇÃO CIVIL	Código Tributário do Município
1122.01.0.1.13	TAXA DE APREENSÃO, DEPOSITO OU LIBERAÇÃO DE ANIMAIS	Código Tributário do Município
1122.01.0.1.14	OUTRAS TAXAS PELO EXERCICIO DO PODER DE POLICIA	Código Tributário do Município
1122.01.0.1.16	TAXA DE AUTORIZAÇÃO DE FUNCIONAMENTO DE TRANSPORTES	Código Tributário do Município
1130.00.0.0.00	CONTRIBUIÇÃO DE MELHORIA	
1131.00.0.0.00	CONTRIBUIÇÃO DE MELHORIA	
1131.99.0.0.00	OUTRAS CONTRIBUIÇÕES DE MELHORIA	



Código	Discriminação	Legislação
1131.99.0.1.01	OUTRAS CONTRIBUIÇÕES DE MELHORIA	Legislação Especifica
1131.99.0.2.01	OUTRAS CONTRIBUIÇÕES DE MELHORIA - MULTAS E JUROS DE MORA	Legislação Especifica
1200.00.0.0.00	CONTRIBUIÇÕES	
1220.00.0.0.00	CONTRIBUIÇÕES ECONÔMICAS	
1221.00.0.0.00	CONTRIBUIÇÕES ECONÔMICAS	
1221.99.0.0.00	OUTRAS CONTRIBUIÇÕES ECONÔMICAS	
1221.99.1.0.00	OUTRAS CONTRIBUIÇÕES ECONÔMICAS - NÃO ARRECADADAS E NÃO PROJ	
1221.99.1.1.01	OUTRAS CONTRIBUIÇÕES ECONOMICAS	Legislação Especifica
1240.00.0.0.00	CONTRIBUIÇÃO PARA O CUSTEIO DO SERVIÇO DE ILUMINAÇÃO PÚBLICA	
1241.00.0.0.00	CONTRIBUIÇÃO PARA O CUSTEIO DO SERVIÇO DE ILUMINAÇÃO PÚBLICA	
1241.50.0.0.00	CONTRIBUIÇÃO PARA O CUSTEIO DO SERVIÇO DE ILUMINAÇÃO PÚBLICA	
1241.50.0.1.01	CONTRIBUIÇÃO DE ILUMINAÇÃO PUBLICA	Art. 149-A da Constituição Federal
1300.00.0.0.00	RECEITA PATRIMONIAL	
1320.00.0.0.00	VALORES MOBILIÁRIOS	
1321.00.0.0.00	JUROS E CORREÇÕES MONETÁRIAS	
1321.01.0.0.00	REMUNERAÇÃO DE DEPÓSITOS BANCÁRIOS	
1321.01.0.1.02	REMUNERAÇÃO DE DEPÓSITOS BANCÁRIOS - FEAS	Legislação Especifica
1321.01.0.1.03	REMUNERAÇÃO DE DEPÓSITOS BANCÁRIOS - FUNDEB	Legislação Especifica
1321.01.0.1.04	REMUNERAÇÃO DE DEPÓSITOS BANCÁRIOS - SALÁRIO EDUCAÇÃO	Legislação Especifica
1321.01.0.1.05	REMUNERAÇÃO DE DEPÓSITOS BANCÁRIOS - FNDE	Legislação Especifica
1321.01.0.1.06	REMUNERAÇÃO DE DEPÓSITOS BANCÁRIOS - NÃO VINCULADOS - FME	Legislação Especifica
1321.01.0.1.08	REMUNERAÇÃO DE DEPÓSITOS BANCÁRIOS - NÃO VINCULADOS - FMAS	Legislação Especifica
1321.01.0.1.09	REMUNERAÇÃO DE DEPÓSITOS BANCÁRIOS - FNS	Legislação Especifica
1321.01.0.1.12	REMUNERAÇÃO DE DEPÓSITOS BANCÁRIOS - FDM	Legislação Especifica
1321.01.0.1.13	REMUNERAÇÃO DE DEPÓSITOS BANCÁRIOS - FUNDECA	Legislação Especifica
1321.01.0.1.14	RECEITA DE REMUN DE DEPÓSITOS BANCARIOS DE REC VIN - PM	Legislação Especifica
1321.01.0.1.17	REMUNERAÇÃO DE DEPÓSITOS BANCÁRIOS - NÃO VINCULADOS - FMS	Legislação Especifica



Código	Discriminação	Legislação
1321.01.0.1.18	REMUNERAÇÃO DE DEPOSITOS BANCARIOS - FMAS	Legislação Especifica
1321.01.0.1.19	REMUNERAÇÃO DE DEPOSITOS BANCARIOS REC. PROPRIO - PM	Legislação Especifica
1600.00.0.0.00	RECEITA DE SERVIÇOS	
1610.00.0.0.00	SERVIÇOS ADMINISTRATIVOS E COMERCIAIS GERAIS	
1611.00.0.0.00	SERVIÇOS ADMINISTRATIVOS E COMERCIAIS GERAIS	
1611.01.0.0.00	SERVIÇOS ADMINISTRATIVOS E COMERCIAIS GERAIS	
1611.01.0.1.01	SERVIÇO DE ABATE DE ANIMAIS	Legislação Especifica, Código Tributário do Município
1611.02.0.0.00	INSCRIÇÃO EM CONCURSOS E PROCESSOS SELETIVOS	
1611.02.0.1.01	INSCRIÇÃO EM CONCURSOS E PROCESSOS SELETIVOS - PRINCIPAL	Legislação Especifica
1630.00.0.0.00	SERVIÇOS E ATIVIDADES REFERENTES à SAÚDE	
1631.00.0.0.00	SERVIÇOS DE ATENDIMENTO à SAÚDE	
1631.01.0.0.00	SERVIÇOS DE ATENDIMENTO à SAÚDE EM UNIDADES DO GOVERNO FEDER	
1631.01.0.1.01	SERVIÇOS AMBULATORIAIS	Legislação Especifica, Código Tributário do Município
1631.01.0.1.02	SERVIÇOS HOSPITALARES	Legislação Especifica, Código Tributário do Município
1690.00.0.0.00	OUTROS SERVIÇOS	
1699.00.0.0.00	OUTROS SERVIÇOS	
1699.99.0.0.00	OUTROS SERVIÇOS	
1699.99.0.1.01	OUTROS SERVIÇOS	Legislação Especifica, Código Tributário do Município
1700.00.0.0.00	TRANSFERÊNCIAS CORRENTES	
1710.00.0.0.00	TRANSFERÊNCIAS DA UNIÃO E DE SUAS ENTIDADES	
1711.00.0.0.00	TRANSFERÊNCIAS DECORRENTES DE PARTICIPAÇÃO NA RECEITA DA UNI	
1711.51.0.0.00	COTA-PARTE DO FUNDO DE PARTICIPAÇÃO DOS MUNICÍPIOS - FPM	
1711.51.1.0.00	COTA-PARTE DO FUNDO DE PARTICIPAÇÃO DOS MUNICÍPIOS - COTA ME	
1711.51.1.1.01	COTA-PARTE DO FPM - COTA MENSAL	Art. 159 da Constituição Federal
1711.51.2.0.00	COTA-PARTE DO FUNDO DE PARTICIPAÇÃO DO MUNICÍPIOS - 1% COTA	
1711.51.2.1.01	COTA-PARTE DO FPM - 1% COTA-DEZEMBRO - PRINCIPAL	Legislação Especifica
1711.51.3.0.00	COTA-PARTE DO FUNDO DE PARTICIPAÇÃO DOS MUNICÍPIOS - 1% COTA	
1711.51.3.1.01	COTA-PARTE DO FPM - 1% COTA- JULHO - PRINCIPAL	Legislação Especifica



Codigo	Discriminação	Legislacao
1711.52.0.0.00	COTA-PARTE DO IMPOSTO SOBRE A PROPRIEDADE TERRITORIAL RURAL	
1711.52.0.1.01	COTA - PARTE DO ITR	Art. 158 da Constituição Federal
1712.00.0.0.00	TRANSFERÊNCIAS DAS COMPENSAÇÕES FINANCEIRAS PELA EXPLORAÇÃO	
1712.51.0.0.00	COTA-PARTE DA COMPENSAÇÃO FINANCEIRA PELA EXPLORAÇÃO DE RECU	
1712.51.0.1.01	COTA - PARTE - CFME	Lei 9.478/97
1712.52.0.0.00	COTA-PARTE DA COMPENSAÇÃO FINANCEIRA PELA PRODUÇÃO DE PETRÓL	
1712.52.4.0.00	COTA-PARTE DO FUNDO ESPECIAL DO PETRÓLEO - FEP	
1712.52.4.1.01	COTA-PARTE - FEP	Lei 9.478/97
1713.00.0.0.00	TRANSFERÊNCIAS DE RECURSOS DO SISTEMA ÚNICO DE SAÚDE - SUS	
1713.50.0.0.00	TRANSFERÊNCIAS DE RECURSOS DO SISTEMA ÚNICO DE SAÚDE - SUS -	
1713.50.1.0.00	TRANSFERÊNCIAS DE RECURSOS DO BLOCO DE MANUTENÇÃO DAS Ações	
1713.50.1.1.03	ALIMENTAR E NUTRICIONAL NA SAÚDE - BLOCO CUSTEIO	Legislação Especifica
1713.50.1.1.06	INCENT. FINANC. DA APS-PER CAPITA DE TRANSITO	Legislação Especifica
1713.50.1.1.07	INCENTIVO PARA AÇÕES ESTRATEGICAS	Legislação Especifica
1713.50.1.1.08	INCENT FINANCEIRO DA APS-CAPACITAÇÃO POND	Legislação Especifica
1713.50.1.1.09	PROGRAMA DE INFORMATIZAÇÃO DA APS	Legislação Especifica
1713.50.1.1.10	ACADEMIA DA SAÚDE - BLOCO CUSTEIO	Legislação Especifica
1713.50.1.1.11	AGENTES COMUNITARIOS DE SAÚDE - ACS (BLOCO CUSTEIO)	Legislação Especifica
1713.50.1.1.12	APOIO AS AÇÕES DA ATENÇÃO BASICA - INCREMENTO	Legislação Especifica
1713.50.1.1.13	IMPLEMENTAÇÃO DE POLITICAS PARA A REDE CEGONHA	Legislação Especifica
1713.50.1.1.14	CORONAVIRUS (COVID-19) - SAPS	Legislação Especifica
1713.50.1.1.15	AGENTES DE ENDEMIAS	LEGISLAÇÃO ESPECIFICA
1713.50.2.0.00	TRANSFERÊNCIAS DE RECURSOS DO BLOCO DE MANUTENÇÃO DAS Ações	
1713.50.2.1.01	SAMU - BLOCO CUSTEIO	Legislação Especifica
1713.50.2.1.02	MEDIA E ALTA COMPLEXIDADE - BLOCO CUSTEIO	Legislação Especifica



Código	Discriminação	Legislação
1713.50.2.1.03	APOIO AS AÇÕES DO MAC - INCREMENTO	Legislação Especifica
1713.50.3.0.00	TRANSFERÊNCIAS DE RECURSOS DO BLOCO DE MANUTENÇÃO DAS AÇÕES	
1713.50.3.1.01	VIGILANCIA EM SAUDE (BLOCO CUSTEIO)	Legislação Especifica
1713.50.3.1.02	VIGILANCIA SANITARIA	LEGISLAÇÃO ESPECIFICA
1713.50.4.0.00	TRANSFERÊNCIAS DE RECURSOS DO BLOCO DE MANUTENÇÃO DAS AÇÕES	
1713.50.4.1.01	ASSISTÊNCIA FARMACÊUTICA - BLOCO CUSTEIO	Legislação Especifica
1713.50.4.1.02	CONTRAPARTIDA ESTADUAL DA ASSISTENCIA FARMACEUTICA	Lei Federal nº 8.666/93 IN 01/97
1714.00.0.0.00	TRANSFERÊNCIAS DE RECURSOS DO FUNDO NACIONAL DO DESENVOLVIME	
1714.50.0.0.00	TRANSFERÊNCIAS DO SALÁRIO-EDUCAÇÃO	
1714.50.0.1.01	SALARIO - EDUCAÇÃO	Legislação Especifica
1714.51.0.0.00	TRANSFERÊNCIAS DIRETAS DO FNDE REFERENTES AO PROGRAMA DINHEI	
1714.51.0.1.01	PROGRAMA DINHEIRO DIRETO NA ESCOLA - PDDE	Legislação Especifica
1714.52.0.0.00	TRANSFERÊNCIAS REFERENTES AO PROGRAMA NACIONAL DE ALIMENTAÇÃO	
1714.52.0.1.01	PROGRAMA NACIONAL DE ALIMENTAÇÃO ESCOLAR - PNAE	Legislação Especifica
1714.53.0.0.00	TRANSFERÊNCIAS REFERENTES AO PROGRAMA NACIONAL DE APOIO AO T	
1714.53.0.1.01	PROGRAMA NACIONAL DE TRANSPORTE ESCOLAR - PNATE	Legislação Especifica
1715.00.0.0.00	TRANSFERÊNCIAS DE RECURSOS DE COMPLEMENTAÇÃO DA UNIÃO AO FUN	
1715.50.0.0.00	TRANSFERÊNCIAS DE RECURSOS DE COMPLEMENTAÇÃO DA UNIÃO AO FUN	
1715.50.0.1.01	COMPLEMENTAÇÃO VAAT	
1715.50.0.1.03	OUTRAS TRANSFERENCIA DO FNDE	Lei nº 11.494/07
1715.51.0.0.00	TRANSFERÊNCIAS DE RECURSOS DE COMPLEMENTAÇÃO DA UNIÃO AO FUN	
1715.51.0.1.01	COMPLEMENTAÇÃO VAAF	
1716.00.0.0.00	TRANSFERÊNCIAS DE RECURSOS DO FUNDO NACIONAL DE ASSISTÊNCIA	
1716.50.0.0.00	TRANSFERÊNCIAS DE RECURSOS DO FUNDO NACIONAL DE ASSISTÊNCIA	
1716.50.0.1.01	TRANSF. CONV. UNIÃO PROGR. ASSISTENCIA SOCIAL-PRINCIPAL	LOAS - Lei N° 8.742/93 e atualização
1716.50.0.1.02	INDICE DE GESTÃO DESCENTRALIZADA - IGDBF	LOAS - Lei N° 8.742/93 e atualização
1716.50.0.1.03	PISO BÁSICO FIXO	LOAS - Lei N° 8.742/93 e atualização
1716.50.0.1.04	PROGRAMA PRIMEIRA INFANCIA NO SUAS	Legislação Especifica



Código	Discriminação	Legislação
1716.50.0.1.05	SERVIÇO DE CONVIVENCIA E FORTALECIMENTO DE VINCULOS	Legislação Especifica
1717.00.0.0.00	TRANSFERÊNCIAS DE CONVÊNIOS DA UNIÃO E DE SUAS ENTIDADES	
1717.51.0.0.00	TRANSFERÊNCIAS DE CONVÊNIOS DA UNIÃO DESTINADAS A PROGRAMAS	
1717.51.0.1.01	TRANSF. CONV. UNIÃO PROGR. EDUCAÇÃO - FNDE	
1717.52.0.0.00	TRANSFERÊNCIAS DE CONVÊNIOS DA UNIÃO DESTINADAS A PROGRAMAS	
1717.52.0.1.01	PISO FIXO DE MEDIA COMPLEXIDADE - PAEFI	Legislação Especifica
1719.00.0.0.00	OUTRAS TRANSFERÊNCIAS DE RECURSOS DA UNIÃO E DE SUAS ENTIDAD	
1719.51.0.0.00	TRANSFERÊNCIAS FINANCEIRAS DO ICMS – DESONERAÇÃO – L.C. Nº 8	
1719.51.0.1.01	PISO FIXO DE MEDIA COMPLEXIDADE - MSE	Legislação Especifica
1719.99.0.0.00	OUTRAS TRANSFERÊNCIAS DE RECURSOS DA UNIÃO E DE SUAS ENTIDAD	
1719.99.0.1.02	TRANSFERÊNCIAS DA UNIÃO PARA PROGRAMAS PARCEIROS DO IDOSO	
1720.00.0.0.00	TRANSFERÊNCIAS DOS ESTADOS E DO DISTRITO FEDERAL E DE SUAS E	
1721.00.0.0.00	PARTICIPAÇÃO NA RECEITA DOS ESTADOS E DISTRITO FEDERAL	
1721.50.0.0.00	COTA-PARTE DO ICMS	
1721.50.0.1.01	COTA-PARTE DO ICMS	Art. 155 inciso II da Constituição Federal
1721.51.0.0.00	COTA-PARTE DO IPVA	
1721.51.0.1.01	COTA-PARTE DO IPVA	Art. 155 inciso III da Constituição Federal
1721.52.0.0.00	COTA-PARTE DO IPI - MUNICIPIOS	
1721.52.0.1.01	COTA-PARTE DO IPI - MUNICIPIOS	Art. 153 inciso IV da Constituição Federal
1721.53.0.0.00	COTA-PARTE DA CONTRIBUIÇÃO DE INTERVENÇÃO NO DOMÍNIO ECONÔMI	
1721.53.0.1.01	COTA-PARTE - CIDE	Art. 149 da Constituição Federal
1723.00.0.0.00	TRANSFERÊNCIAS DE RECURSOS DO SISTEMA ÚNICO DE SAÚDE – SUS	
1723.50.0.0.00	TRANSFERÊNCIAS DE RECURSOS DO SISTEMA ÚNICO DE SAÚDE – SUS	
1723.50.0.1.01	TRANSF. DO ESTADO PARA SAÚDE FUNDO A FUNDO	Legislação Especifica
1724.00.0.0.00	TRANSFERÊNCIAS DE CONVÊNIOS DOS ESTADOS E DF E DE SUAS ENTID	
1724.50.0.0.00	TRANSFERÊNCIAS DE CONVÊNIOS DOS ESTADOS E DF PARA O SISTEMA	
1724.50.0.1.01	TRANSFERÊNCIAS DO ESTADO PARA O SUS	Lei Federal nº 8.666/93 IN 01/97
1724.51.0.0.00	TRANSFERÊNCIAS DE CONVÊNIOS DOS ESTADOS DESTINADAS A PROGRAM	
1724.51.0.1.01	TRANSFERÊNCIAS DO ESTADO - PETE	Legislação Especifica



Codigo	Discriminação	Legislacao
1729.00.0.0.00	OUTRAS TRANSFERÊNCIAS DOS ESTADOS E DISTRITO FEDERAL	
1729.51.0.0.00	TRANSFERÊNCIAS DE ESTADOS DESTINADAS À ASSISTÊNCIA SOCIAL	
1729.51.0.1.01	OUTRAS RECEITAS - FMAS	Legislação Especifica
1729.99.0.0.00	OUTRAS TRANSFERÊNCIAS DOS ESTADOS E DF	
1729.99.0.1.01	TRANSF. ESTADO DESTINADAS A ASSISTENCIA SOCIAL	
1730.00.0.0.00	TRANSFERÊNCIAS DOS MUNICIPIOS E DE SUAS ENTIDADES	
1739.00.0.0.00	OUTRAS TRANSFERÊNCIAS DOS MUNICIPIOS	
1739.50.0.0.00	TRANSFERÊNCIAS DE MUNICIPIOS A CONSÓRCIOS PÚBLICOS	
1739.50.0.1.01	TRANSFERENCIAS DE MUNICIPIOS A CONSORCIOS PUBLICOS - COMANAS	Legislação Especifica
1739.50.0.1.02	TRANSFERÊNCIAS DE MUNICIPIOS A CONSÓRCIOS PÚBLICOS - COMUPE	
1739.50.0.1.03	TRANSFERÊNCIAS DE MUNICIPIOS A CONSÓRCIOS PÚBLICOS - CONIDER	
1750.00.0.0.00	TRANSFERÊNCIAS DE OUTRAS INSTITUIÇÕES PÚBLICAS	
1751.00.0.0.00	TRANSFERÊNCIAS DE RECURSOS DO FUNDO DE MANUTENÇÃO E DESENVOL	
1751.50.0.0.00	TRANSFERÊNCIAS DE RECURSOS DO FUNDO DE MANUTENÇÃO E DESENVOL	
1751.50.0.1.01	TRANSFERENCIA DO FUNDEB	Lei nº 11.494/07
1900.00.0.0.00	OUTRAS RECEITAS CORRENTES	
1920.00.0.0.00	INDENIZAÇÕES, RESTITUIÇÕES E RESSARCIMENTOS	
1921.00.0.0.00	INDENIZAÇÕES	
1921.99.0.0.00	OUTRAS INDENIZAÇÕES	
1921.99.0.1.01	OUTRAS INDENIZAÇÕES - PM	Legislação Especifica
1921.99.0.1.02	OUTRAS INDENIZAÇÕES - FMAS	Legislação Especifica
1921.99.0.1.03	OUTRAS INDENIZAÇÕES - FMS	
1921.99.0.1.04	OUTRAS INDENIZAÇÕES - FUMDECA	Legislação Especifica
1921.99.0.1.05	OUTRAS INDENIZAÇÕES - FME	Legislação Especifica
1922.00.0.0.00	RESTITUIÇÕES	
1922.99.0.0.00	OUTRAS RESTITUIÇÕES	
1922.99.0.1.01	OUTRAS RESTITUIÇÕES - AUTARQUIA DE TRANSITO	Legislação Especifica
1922.99.0.1.02	OUTRAS RESTITUIÇÕES - FMS	Legislação Especifica
1922.99.0.1.03	OUTRAS RESTITUIÇÕES - EDUCAÇÃO	Legislação Especifica

**PREFEITURA MUNICIPAL DE PAUDALHO**

AV RAUL BANDEIRA, 21 - CNPJ:11097383/0001-84

Orçamento Programa - Exercício de 2022

LEGISLAÇÃO DA RECEITA

(Inc. III, § 1º, Art.2º)

Quadro 11

Page 9

Lei: 0, Data: 05/10/2021

Código	Discriminação	Legislação
1922.99.0.1.04	OUTRAS RESTITUIÇÕES - PM	Legislação Especifica
1922.99.0.1.05	OUTRAS RESTITUIÇÕES - FUNDECA	Legislação Especifica
1990.00.0.0.00	DEMAIS RECEITAS CORRENTES	
1999.00.0.0.00	OUTRAS RECEITAS CORRENTES	
1999.99.0.0.00	OUTRAS RECEITAS	
1999.99.2.0.00	OUTRAS RECEITAS NÃO ARRECADADAS E NÃO PROJETADAS PELA RFB -	
1999.99.2.1.01	OUTRAS RECEITAS NÃO ARRECADADAS E NÃO PROJETADAS PELA RFB -	Legislação Especifica
1999.99.2.1.02	OUTRAS RECEITAS - FMS	Legislação Especifica
1999.99.2.1.04	OUTRAS RECEITAS - EDUCAÇÃO	Legislação Especifica
1999.99.2.1.05	OUTRAS RECEITAS NÃO ARRECADADAS E NÃO PROJETADA	Legislação Especifica
1999.99.2.1.06	OUTRAS RECEITAS - FUNDECA	Legislação Especifica
2000.00.0.0.00	RECEITAS DE CAPITAL	
2200.00.0.0.00	ALIENAÇÃO DE BENS	
2210.00.0.0.00	ALIENAÇÃO DE BENS MÓVEIS	
2213.00.0.0.00	ALIENAÇÃO DE BENS MÓVEIS E SEMOVENTES	
2213.01.0.0.00	ALIENAÇÃO DE BENS MÓVEIS E SEMOVENTES	
2213.01.0.1.01	ALIENAÇÃO DE BENS MOVEIS	Legislação Especifica
2220.00.0.0.00	ALIENAÇÃO DE BENS IMÓVEIS	
2221.00.0.0.00	ALIENAÇÃO DE BENS IMÓVEIS	
2221.01.0.0.00	ALIENAÇÃO DE BENS IMÓVEIS	
2221.01.0.1.01	ALIENAÇÃO DE BENS IMÓVEIS	Legislação Especifica
2400.00.0.0.00	TRANSFERÊNCIAS DE CAPITAL	
2410.00.0.0.00	TRANSFERÊNCIAS DA UNIÃO E DE SUAS ENTIDADES	
2411.00.0.0.00	TRANSFERÊNCIAS DE RECURSOS DO SISTEMA ÚNICO DE SAÚDE - SUS	
2411.51.0.0.00	TRANSFERÊNCIAS DE RECURSOS DO SISTEMA ÚNICO DE SAÚDE - SUS -	
2411.51.1.0.00	TRANSFERÊNCIAS DE RECURSOS DO BLOCO DE ESTRUTURAÇÃO DA REDE	
2411.51.1.1.01	TRANSF. DE REC. ESTRUTURAÇÃO DA REDE SERV PUBLICO	Legislação Especifica
2411.51.2.0.00	TRANSFERÊNCIAS DE RECURSOS DO BLOCO DE ESTRUTURAÇÃO DA REDE	



Codigo	Discriminação	Legislacao
2411.51.2.1.01	TRANSFERENCIAS DE CONVENIO DA UNIÃO ATENÇÃO BASICA DE SAUDE	Legislação Especifica
2411.51.4.0.00	TRANSFERÊNCIAS DE RECURSOS DO BLOCO DE ESTRUTURAÇÃO DA REDE	
2411.51.4.1.03	TRANSF. DE REC. DO BLOCO DE ESTRUTURAÇÃO - VIGIL. EM SAUDE	Legislação Especifica
2411.99.0.0.00	OUTRAS TRANSFERÊNCIAS DE RECURSOS DO SISTEMA ÚNICO DE SAÚDE	
2411.99.0.1.01	OUTRAS TRANSFERÊNCIAS DE RECURSOS DO SISTEMA ÚNICO DE SAÚDE	Legislação Especifica
2414.00.0.0.00	TRANSFERÊNCIAS DE CONVÊNIOS DA UNIÃO E DE SUAS ENTIDADES	
2414.50.0.0.00	TRANSFERÊNCIAS DE CONVÊNIOS DA UNIÃO PARA O SISTEMA ÚNICO DE	
2414.50.0.1.01	TRANSFERÊNCIAS DE CONVÊNIOS DA UNIÃO PARA O SUS	Legislação Especifica
2414.51.0.0.00	TRANSFERÊNCIAS DE CONVÊNIOS DA UNIÃO DESTINADAS A PROGRAMAS	
2414.51.0.1.02	RECURSOS DESTINADOS A PROGRAMAS DE EDUCAÇÃO	Legislação Especifica
2414.99.0.0.00	OUTRAS TRANSFERÊNCIAS DE CONVÊNIOS DA UNIÃO E DE SUAS ENTIDA	
2414.99.0.1.01	TRANSF. CONV. UNIÃO PROGR. EDUCAÇÃO - PRINCIPAL	Lei Federal nº 8.666/93 IN 01/97
2414.99.0.1.02	OUTRAS TRANSFERENCIAS DE CONVENIOS DA UNIÃO - PM	Legislação Especifica
2420.00.0.0.00	TRANSFERÊNCIAS DOS ESTADOS E DO DISTRITO FEDERAL E DE SUAS E	
2422.00.0.0.00	TRANSFERÊNCIAS DE CONVÊNIOS DOS ESTADOS E DF E DE SUAS ENTID	
2422.99.0.0.00	OUTRAS TRANSFERÊNCIAS DE CONVÊNIOS DOS ESTADOS E DF E DE SUA	
2422.99.0.1.01	OUTRAS TRANSFERÊNCIAS DE CONVÊNIO DOS ESTADOS - PRINCIPAL	Lei Federal nº 8.666/93 IN 01/97
2429.00.0.0.00	OUTRAS TRANSFERÊNCIAS DE RECURSOS DOS ESTADOS	
2429.99.0.0.00	OUTRAS TRANSFERÊNCIAS DE RECURSOS DOS ESTADOS	
2429.99.0.1.01	OUTRAS TRANSFERÊNCIAS DE RECURSOS DOS ESTADOS	Lei Federal nº 8.666/93 IN 01/97
2900.00.0.0.00	OUTRAS RECEITAS DE CAPITAL	
2990.00.0.0.00	DEMAIS RECEITAS DE CAPITAL	
2999.00.0.0.00	OUTRAS RECEITAS DE CAPITAL	
2999.99.0.0.00	OUTRAS RECEITAS DE CAPITAL	
2999.99.0.1.01	OUTRAS RECEITAS DE CAPITAL - PRINCIPAL	Legislação Especifica
9000.00.0.0.00	(R) DEDUÇÕES DA RECEITA	
9500.00.0.0.00	(R) DEDUÇÕES DO FUNDEB	
9510.00.0.0.00	(R) DEDUÇÕES DO FUNDEB	Legislação Especifica



PREFEITURA MUNICIPAL DE PAUDALHO
AV RAUL BANDEIRA, 21 - CNPJ:11097383/0001-84

Orçamento Programa - Exercício de 2022

EVOLUÇÃO DA DESPESA
(Inc. III, Art. 22)

Quadro 10

Page 1

Lei: 0, Data: 05/10/2021

Codigo	Discriminação	DESPESA		
		Realizada 2020	Fixada 2021	Prevista 2022
DESPESAS CORRENTES				
3 1	PESSOAL E ENCARGOS SOCIAIS	63.012.932,07	63.051.230,00	73.854.329,80
3 2	JUROS E ENCARGOS DA DÍVIDA		12.000,00	15.000,00
3 3	OUTRAS DESPESAS CORRENTES	45.609.429,65	46.404.370,00	55.089.265,70
	Sub Total	108.622.361,72	109.467.600,00	128.958.595,50
DESPESAS DE CAPITAL				
4 4	INVESTIMENTOS	14.595.105,14	33.286.800,00	27.131.804,50
4 5	INVERSÕES FINANCEIRAS	418.809,39	620.000,00	370.000,00
4 6	AMORTIZAÇÃO DA DÍVIDA	3.051.061,09	3.225.600,00	3.139.600,00
	Sub Total	18.064.975,62	37.132.400,00	30.641.404,50
RESERVA DE CONTINGÊNCIA				
9 9	RESERVA DE CONTINGÊNCIA		400.000,00	400.000,00
	Sub Total	0,00	400.000,00	400.000,00
	TOTAL	126.687.337,34	147.000.000,00	160.000.000,00



EVOLUÇÃO DA RECEITA

(Inc. III, Art. 22º)

Lei: 0, Data: 05/10/2021

Codigo	Discriminação	Receita Arrecadada			Receita Prevista	
		2018	2019	2020	2021	2022
1000.00.0.0	RECEITAS CORRENTES					
1100.00.0.0	IMPOSTOS, TAXAS E CONTRIBUIÇÕES DE MEI	4.790.148,81	6.621.474,49	8.126.699,94	11.856.000,00	7.232.298,95
1200.00.0.0	CONTRIBUIÇÕES	2.677.548,21	3.040.538,30	3.112.577,90	3.760.000,00	2.702.000,00
1300.00.0.0	RECEITA PATRIMONIAL	220.153,22	1.533.479,81	85.924,60	409.000,00	400.000,00
1600.00.0.0	RECEITA DE SERVIÇOS	26.954,99	160.824,58	89.040,20	224.000,00	105.000,00
1700.00.0.0	TRANSFERÊNCIAS CORRENTES	99.294.733,11	112.409.958,71	123.244.160,69	116.744.000,00	147.180.701,05
1900.00.0.0	OUTRAS RECEITAS CORRENTES	382.816,44	206.723,95	1.073.012,59	1.065.000,00	1.216.000,00
	Sub Total	107.392.354,78	123.972.799,84	135.731.415,92	134.058.000,00	158.836.000,00
2000.00.0.0	RECEITAS DE CAPITAL					
2100.00.0.0	OPERAÇÕES DE CRÉDITO					
2200.00.0.0	ALIENAÇÃO DE BENS				750.000,00	750.000,00
2400.00.0.0	TRANSFERÊNCIAS DE CAPITAL	4.015.334,87	6.066.648,25	7.039.624,86	21.986.000,00	12.391.000,00
2900.00.0.0	OUTRAS RECEITAS DE CAPITAL				10.000,00	70.000,00
	Sub Total	4.015.334,87	6.066.648,25	7.039.624,86	22.746.000,00	13.211.000,00
7000.00.0.0	RECEITAS CORRENTES (INTRA)					
	Sub Total	0,00	0,00	0,00	0,00	0,00
8000.00.0.0	RECEITAS DE CAPITAL (INTRA)					
	Sub Total	0,00	0,00	0,00	0,00	0,00
9000.00.0.0	(R) DEDUÇÕES DA RECEITA					
9500.00.0.0	(R) DEDUÇÕES DO FUNDEB	-8.167.493,01	-8.915.643,70	-8.642.247,47	-9.804.000,00	-12.047.000,00
	Sub Total	-8.167.493,01	-8.915.643,70	-8.642.247,47	-9.804.000,00	-12.047.000,00



Codigo	Discriminação	Receita Arrecadada			Receita Prevista	
		2018	2019	2020	2021	2022
9990.00.0.0	RECURSOS ARRECADADOS EM EXERCICIOS					
	Sub Total	0,00	0,00	0,00	0,00	0,00
TOTAL		103.240.196,64	121.123.804,39	134.128.793,31	147.000.000,00	160.000.000,00



PREFEITURA MUNICIPAL DE PAUDALHO

AV RAUL BANDEIRA, 21

11097383/0001-84

Exercício: 2022

DESPESA ORÇADA POR FUNÇÃO

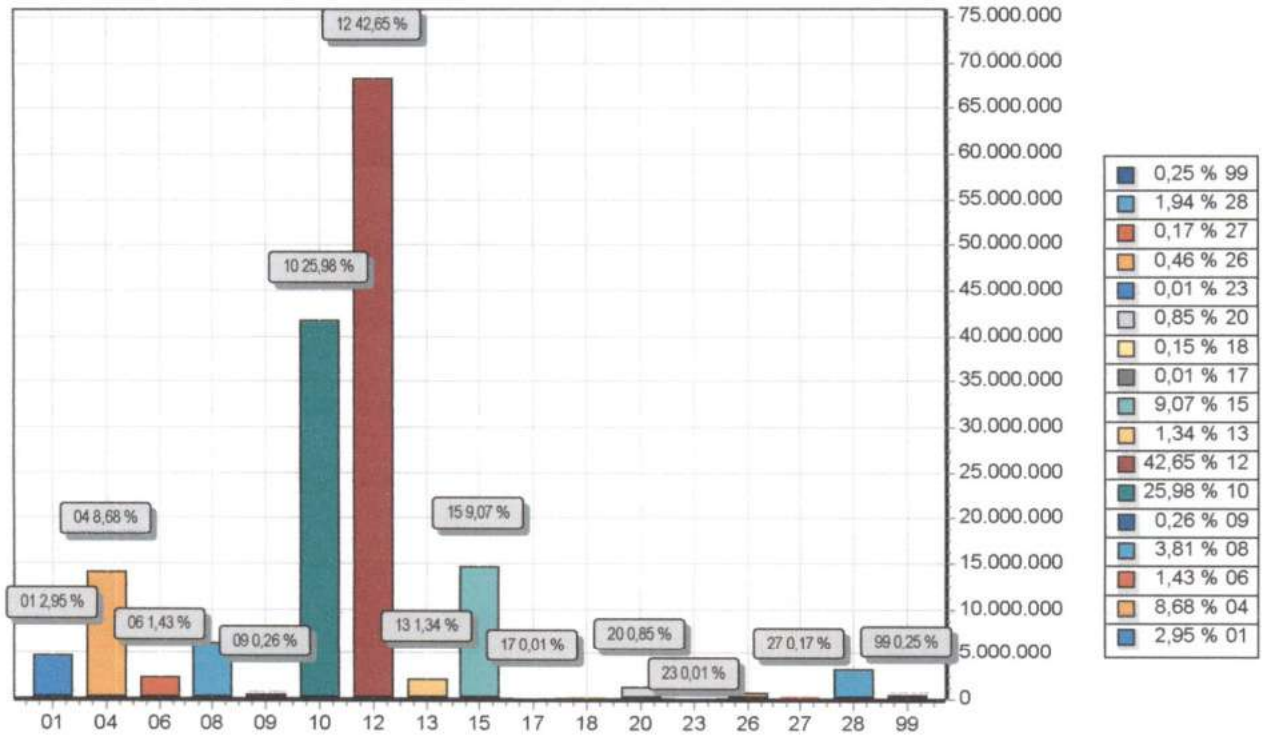

FUNÇÃO	DOTAÇÃO
01 Legislativa	4.720.000,00
04 Administração	13.895.730,00
06 Segurança Pública	2.282.000,00
08 Assistência Social	6.093.298,95
09 Previdência Social	410.000,00
10 Saúde	41.568.000,00
12 Educação	68.235.380,00
13 Cultura	2.148.000,00
15 Urbanismo	14.510.850,00
17 Saneamento	15.000,00
18 Gestão Ambiental	234.141,05
20 Agricultura	1.355.000,00
23 Comércio e Serviços	20.000,00
26 Transporte	735.000,00
27 Desporto e Lazer	266.000,00
28 Encargos Especiais	3.111.600,00
99 Reserva de Contingência	400.000,00
TOTAL	160.000.000,00



PREFEITURA MUNICIPAL DE PAUDALHO

AV RAUL BANDEIRA, 21

11097383/0001-84

Exercício: 2022

DESPESA ORÇADA POR GRUPO

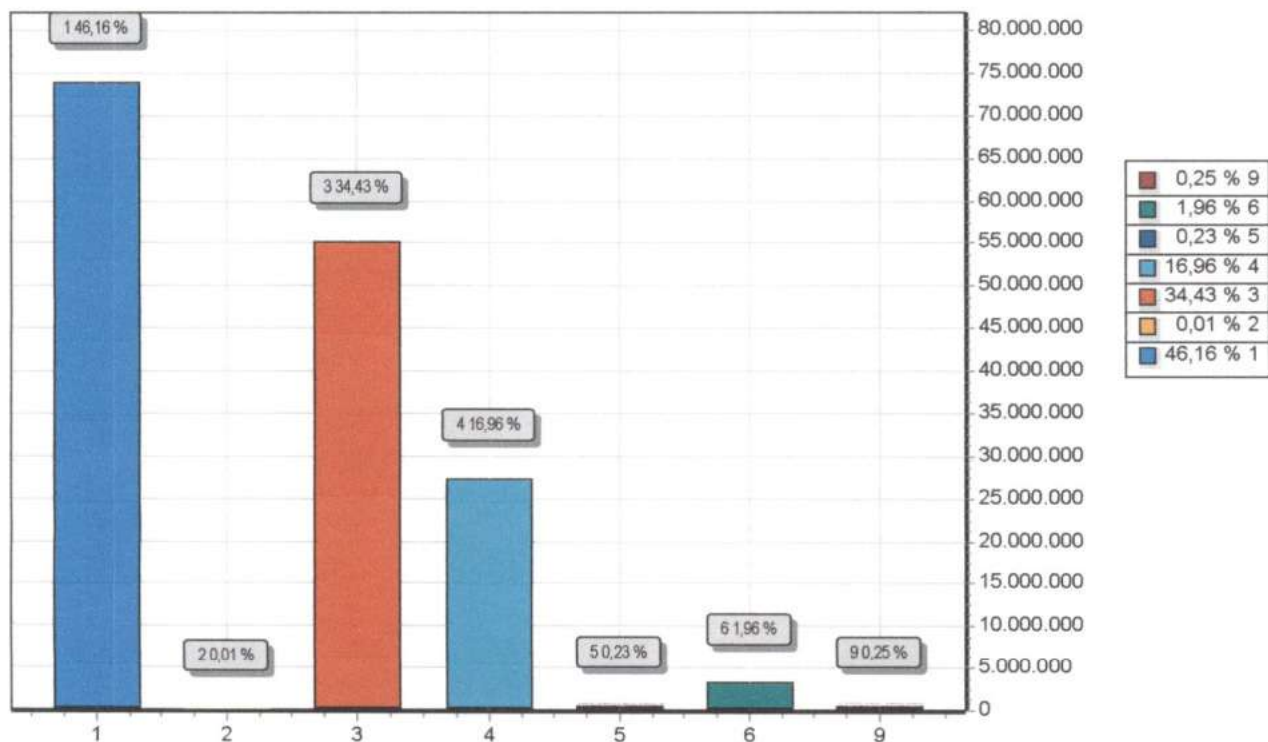

GRUPO	DOTAÇÃO
1 PESSOAL E ENCARGOS SOCIAIS	73.854.329,80
2 JUROS E ENCARGOS DA DÍVIDA	15.000,00
3 OUTRAS DESPESAS CORRENTES	55.089.265,70
4 INVESTIMENTOS	27.131.804,50
5 INVERSÕES FINANCEIRAS	370.000,00
6 AMORTIZAÇÃO DA DÍVIDA	3.139.600,00
9 RESERVA DE CONTINGÊNCIA	400.000,00
TOTAL	160.000.000,00



PREFEITURA MUNICIPAL DE PAUDALHO

AV RAUL BANDEIRA, 21

11097383/0001-84

Exercício: 2022

RECEITA PREVISTA

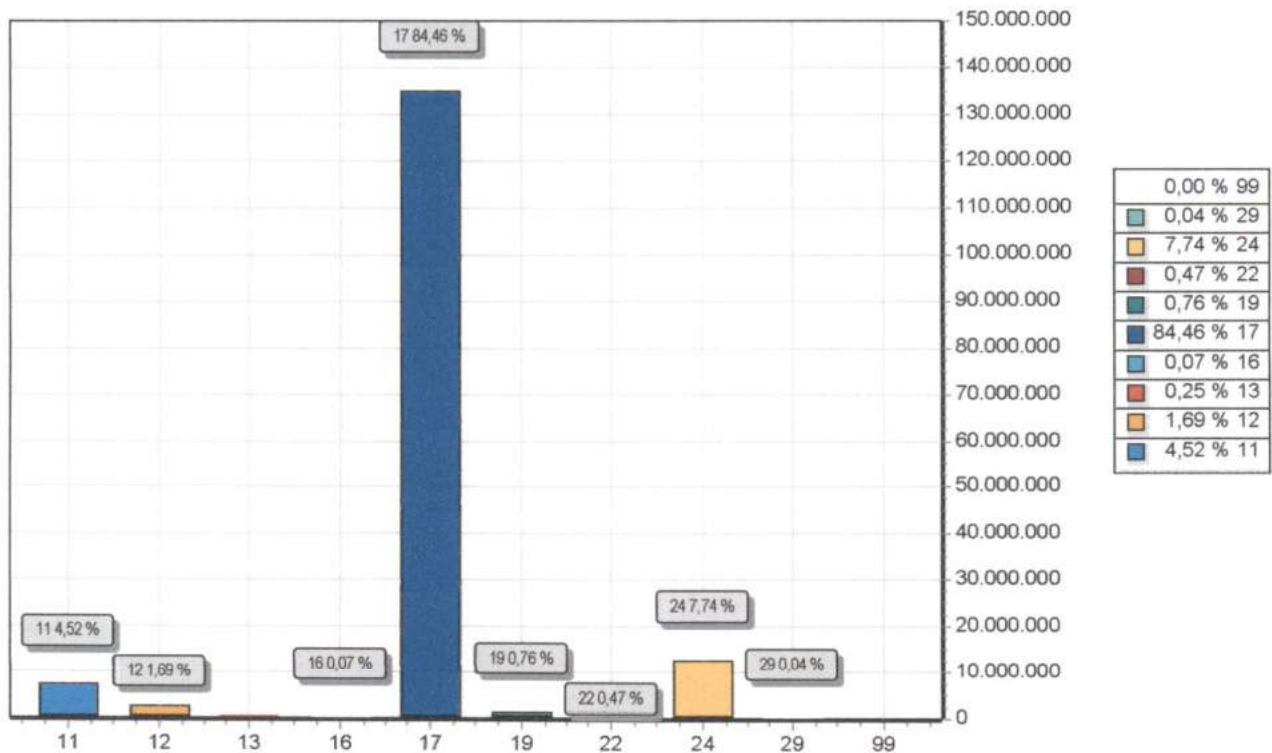

CODIGO		PREVISTO
11	IMPOSTOS, TAXAS E CONTRIBUIÇÕES DE MELHORIA	7.232.298,95
12	CONTRIBUIÇÕES	2.702.000,00
13	RECEITA PATRIMONIAL	400.000,00
16	RECEITA DE SERVIÇOS	105.000,00
17	TRANSFERÊNCIAS CORRENTES	135.133.701,05
19	OUTRAS RECEITAS CORRENTES	1.216.000,00
22	ALIENAÇÃO DE BENS	750.000,00
24	TRANSFERÊNCIAS DE CAPITAL	12.391.000,00
29	OUTRAS RECEITAS DE CAPITAL	70.000,00
99	RECURSOS ARRECADADOS EM EXERCÍCIOS ANTERIORES	
TOTAL		160.000.000,00

**PREFEITURA MUNICIPAL DE PAUDALHO**

AV RAUL BANDEIRA, 21 - CNPJ:11097383/0001-84

Orçamento Programa - Exercício de 2022

DEMONSTRATIVO DA RECEITA E DESPESA SEGUNDO AS CATEGORIAS ECONOMICAS

(Inc. II, §1º, Art. 2º)

Anexo 01;

Page 1;

Lei: 0, Data: 05/10/2021;

RECEITA	R\$	R\$
RECEITAS CORRENTES		
IMPOSTOS, TAXAS E CONTRIBUIÇÕES DE MELHORIA	7.232.298,95	
CONTRIBUIÇÕES	2.702.000,00	
RECEITA PATRIMONIAL	400.000,00	
RECEITA DE SERVIÇOS	105.000,00	
TRANSFERÊNCIAS CORRENTES	147.180.701,05	
OUTRAS RECEITAS CORRENTES	1.216.000,00	
(R) DEDUÇÕES DO FUNDEB	-12.047.000,00	
SUB TOTAL		146.789.000,00
TOTAL		146.789.000,00
SUPERAVIT DO ORÇAMENTO CORRENTE		17.830.404,50
RECEITAS DE CAPITAL		
ALIENAÇÃO DE BENS	750.000,00	
TRANSFERÊNCIAS DE CAPITAL	12.391.000,00	
OUTRAS RECEITAS DE CAPITAL	70.000,00	
SUB TOTAL		13.211.000,00
TOTAL		31.041.404,50
RESUMO		
RECEITAS CORRENTES	158.836.000,00	
DEDUÇÕES DA RECEITA CORRENTE	-12.047.000,00	
RECEITAS DE CAPITAL	13.211.000,00	
TOTAL DE RECEITAS		160.000.000,00
TOTAL		160.000.000,00

DESPESA	R\$	R\$
DESPESAS CORRENTES		
PESSOAL E ENCARGOS SOCIAIS	73.854.329,80	
JUROS E ENCARGOS DA DÍVIDA	15.000,00	
OUTRAS DESPESAS CORRENTES	55.089.265,70	
SUB TOTAL		128.958.595,50
SUPERAVIT DO ORÇAMENTO CORRENTE		17.830.404,50
TOTAL		146.789.000,00
DESPESAS DE CAPITAL		
INVESTIMENTOS	27.131.804,50	
INVERSÕES FINANCEIRAS	370.000,00	
AMORTIZAÇÃO DA DÍVIDA	3.139.600,00	
SUB TOTAL		30.641.404,50
RESERVA DE CONTINGENCIA		400.000,00
TOTAL		31.041.404,50
RESUMO		
DESPESAS CORRENTES	128.958.595,50	
DESPESAS DE CAPITAL	30.641.404,50	
RESERVA DE CONTINGÊNCIA	400.000,00	
TOTAL DE DESPESA		160.000.000,00
TOTAL		160.000.000,00



PREFEITURA MUNICIPAL DE PAUDALHO

AV RAUL BANDEIRA, 21 - CNPJ:11097383/0001-84
Orçamento Programa - Exercício de 2022

DEMONSTRATIVO DA RECEITA E DESPESA SEGUNDO AS CATEGORIAS ECONOMICAS
(Inc. II, §1º, Art. 2º)

Anexo 01

Page 2

Lei: 0, Data: 05/10/2021

P

**PREFEITURA MUNICIPAL DE PAUDALHO**

AV RAUL BANDEIRA, 21 - CNPJ:11097383/0001-84

Anexo 02

Page 1

Orçamento Programa - Exercício de 2022

RECEITAS SEGUNDO AS CATEGORIAS ECONOMICAS

Lei: 0, Data: 05/10/2021

Código	Especificação	F.R.	Desdobramento	SubCategoria Fonte	Categoria Econômica
1000.00.0.0	RECEITAS CORRENTES	0.000.000			158.836.000,00
1100.00.0.0	IMPOSTOS, TAXAS E CONTRIBUIÇÕES DE MELHORIA	0.000.000		7.232.298,95	
1110.00.0.0	IMPOSTOS	0.000.000		6.408.298,95	
1112.00.0.0	IMPOSTOS SOBRE O PATRIMÔNIO	0.000.000	3.313.298,95		
1112.50.0.0	IMPOSTO SOBRE A PROPRIEDADE PREDIAL E TERRITORIAL URBANA	0.000.000	1.068.298,95		
1112.50.0.1	IMPOSTO SOBRE A PROPRIEDADE PREDIAL E TERRITORIAL URBANA - P	0.01.00	60.000,00		
1112.50.0.2	IMPOSTO SOBRE A PROPRIEDADE PREDIAL E TERRITORIAL URBANA - M	0.01.00	8.298,95		
1112.50.0.3	IMPOSTO SOBRE A PROPRIEDADE PREDIAL E TERRITORIAL URBANA - D	0.01.00	200.000,00		
1112.50.0.4	IMPOSTO SOBRE A PROPRIEDADE PREDIAL E TERRITORIAL URBANA - M	0.01.00	800.000,00		
1112.53.0.0	IMPOSTOS SOBRE TRANSMISSÃO "INTER VIVOS" DE BENS IMÓVEIS E D	0.000.000	2.245.000,00		
1112.53.0.1	IMPOSTOS SOBRE TRANSMISSÃO "INTER VIVOS" DE BENS IMÓVEIS E D	0.01.00	2.200.000,00		
1112.53.0.6	IMPOSTOS SOBRE TRANSMISSÃO "INTER VIVOS" DE BENS IMÓVEIS E D	0.01.00	5.000,00		
1112.53.0.7	IMPOSTOS SOBRE TRANSMISSÃO "INTER VIVOS" DE BENS IMÓVEIS E D	0.01.00	40.000,00		
1113.00.0.0	IMPOSTOS SOBRE A RENDA E PROVENTOS DE QUALQUER NATUREZA	0.000.000	1.470.000,00		
1113.02.0.0	IMPOSTO SOBRE A RENDA DE PESSOA JURIDICA - IRPJ - LIQUIDA DE	0.000.000	75.000,00		
1113.02.0.1	IMPOSTO SOBRE A RENDA DE PESSOA JURIDICA - IRPJ - LIQUIDA DE	0.01.00	75.000,00		
1113.03.0.0	IMPOSTO SOBRE A RENDA - RETIDO NA FONTE	0.000.000	1.395.000,00		
1113.03.1.0	IMPOSTO SOBRE A RENDA - RETIDO NA FONTE - TRABALHO	0.000.000	1.320.000,00		
1113.03.1.1	IMPOSTO SOBRE A RENDA - RETIDO NA FONTE - TRABALHO - PRINCIP	0.01.00	1.200.000,00		
1113.03.1.2	IMPOSTO SOBRE A RENDA - RETIDO NA FONTE - TRABALHO - MULTAS	0.01.00	120.000,00		
1113.03.4.0	IMPOSTO SOBRE A RENDA - RETIDO NA FONTE - OUTROS RENDIMENTOS	0.000.000	75.000,00		
1113.03.4.1	IMPOSTO SOBRE A RENDA - RETIDO NA FONTE - OUTROS RENDIMENTOS	0.01.00	75.000,00		
1114.00.0.0	IMPOSTOS SOBRE A PRODUÇÃO E CIRCULAÇÃO DE MERCADORIAS E SERV	0.000.000	1.625.000,00		
1114.51.0.0	IMPOSTOS SOBRE SERVIÇOS	0.000.000	1.625.000,00		
1114.51.1.0	IMPOSTO SOBRE SERVIÇOS DE QUALQUER NATUREZA - ISSQN	0.000.000	1.625.000,00		
1114.51.1.1	IMPOSTO SOBRE SERVIÇOS DE QUALQUER NATUREZA - ISSQN - PRINCIP	0.01.00	1.575.000,00		
1114.51.1.2	IMPOSTO SOBRE SERVIÇOS DE QUALQUER NATUREZA - ISSQN - MULTAS	0.01.00	30.000,00		
1114.51.1.3	IMPOSTO SOBRE SERVIÇOS DE QUALQUER NATUREZA - ISSQN - DIVIDA	0.01.00	20.000,00		
1120.00.0.0	TAXAS	0.000.000		772.000,00	
1121.00.0.0	TAXAS PELO EXERCÍCIO DO PODER DE POLÍCIA	0.000.000	20.000,00		
1121.50.0.0	TAXA DE FISCALIZAÇÃO DE VIGILÂNCIA SANITÁRIA	0.000.000	20.000,00		
1121.50.0.1	TAXA DE FISCALIZAÇÃO DE VIGILÂNCIA SANITÁRIA - PRINCIPAL	0.01.10	20.000,00		
1122.00.0.0	TAXAS PELA PRESTAÇÃO DE SERVIÇOS	0.000.000	752.000,00		
1122.01.0.0	TAXAS PELA PRESTAÇÃO DE SERVIÇOS EM GERAL	0.000.000	752.000,00		
1122.01.0.1	TAXAS PELA PRESTAÇÃO DE SERVIÇOS EM GERAL - PRINCIPAL	0.01.00	712.000,00		
1122.01.0.1	TAXAS PELA PRESTAÇÃO DE SERVIÇOS EM GERAL - PRINCIPAL	0.01.08	30.000,00		
1122.01.0.1	TAXAS PELA PRESTAÇÃO DE SERVIÇOS EM GERAL - PRINCIPAL	0.01.08	10.000,00		
1130.00.0.0	CONTRIBUIÇÃO DE MELHORIA	0.000.000		52.000,00	
1131.00.0.0	CONTRIBUIÇÃO DE MELHORIA	0.000.000	52.000,00		
1131.99.0.0	OUTRAS CONTRIBUIÇÕES DE MELHORIA	0.000.000	52.000,00		
1131.99.0.1	OUTRAS CONTRIBUIÇÕES DE MELHORIA - PRINCIPAL	0.01.00	50.000,00		
1131.99.0.2	OUTRAS CONTRIBUIÇÕES DE MELHORIA - MULTAS E JUROS DE MORA	0.01.00	2.000,00		
1200.00.0.0	CONTRIBUIÇÕES	0.000.000		2.702.000,00	
1220.00.0.0	CONTRIBUIÇÕES ECONÔMICAS	0.000.000		2.000,00	
1221.00.0.0	CONTRIBUIÇÕES ECONÔMICAS	0.000.000	2.000,00		
1221.99.0.0	OUTRAS CONTRIBUIÇÕES ECONÔMICAS	0.000.000	2.000,00		
1221.99.1.0	OUTRAS CONTRIBUIÇÕES ECONÔMICAS - NÃO ARRECADADAS E NÃO PROJ	0.000.000	2.000,00		
1221.99.1.1	OUTRAS CONTRIBUIÇÕES ECONÔMICAS - NÃO ARRECADADAS E NÃO PROJ	0.01.00	2.000,00		
1240.00.0.0	CONTRIBUIÇÃO PARA O CUSTEIO DO SERVIÇO DE ILUMINAÇÃO PÚBLICA	0.000.000		2.700.000,00	

**PREFEITURA MUNICIPAL DE PAUDALHO**

AV RAUL BANDEIRA, 21 - CNPJ:11097383/0001-84

Anexo 02

Page 2

Orçamento Programa - Exercício de 2022

RECEITAS SEGUNDO AS CATEGORIAS ECONOMICAS

Lei: 0, Data: 05/10/2021

Código	Especificação	F.R.	Desdobramento	SubCategoria Fonte	Categoria Econômica
1241.00.0.0	CONTRIBUIÇÃO PARA O CUSTEIO DO SERVIÇO DE ILUMINAÇÃO PÚBLICA	0.000.000	2.700.000,00		
1241.50.0.0	CONTRIBUIÇÃO PARA O CUSTEIO DO SERVIÇO DE ILUMINAÇÃO PÚBLICA	0.000.000	2.700.000,00		
1241.50.0.1	CONTRIBUIÇÃO PARA O CUSTEIO DO SERVIÇO DE ILUMINAÇÃO PÚBLICA	0.01.00	2.700.000,00		
1300.00.0.0	RECEITA PATRIMONIAL	0.000.000		400.000,00	
1320.00.0.0	VALORES MOBILIÁRIOS	0.000.000		400.000,00	
1321.00.0.0	JUROS E CORREÇÕES MONETÁRIAS	0.000.000	400.000,00		
1321.01.0.0	REMUNERAÇÃO DE DEPÓSITOS BANCÁRIOS	0.000.000	400.000,00		
1321.01.0.1	REMUNERAÇÃO DE DEPÓSITOS BANCÁRIOS - PRINCIPAL	0.01.00	70.000,00		
1321.01.0.1	REMUNERAÇÃO DE DEPÓSITOS BANCÁRIOS - PRINCIPAL	0.01.00	30.000,00		
1321.01.0.1	REMUNERAÇÃO DE DEPÓSITOS BANCÁRIOS - PRINCIPAL	0.01.07	5.000,00		
1321.01.0.1	REMUNERAÇÃO DE DEPÓSITOS BANCÁRIOS - PRINCIPAL	0.01.08	5.000,00		
1321.01.0.1	REMUNERAÇÃO DE DEPÓSITOS BANCÁRIOS - PRINCIPAL	0.01.08	5.000,00		
1321.01.0.1	REMUNERAÇÃO DE DEPÓSITOS BANCÁRIOS - PRINCIPAL	0.01.08	5.000,00		
1321.01.0.1	REMUNERAÇÃO DE DEPÓSITOS BANCÁRIOS - PRINCIPAL	0.01.10	85.000,00		
1321.01.0.1	REMUNERAÇÃO DE DEPÓSITOS BANCÁRIOS - PRINCIPAL	1.05.04	30.000,00		
1321.01.0.1	REMUNERAÇÃO DE DEPÓSITOS BANCÁRIOS - PRINCIPAL	1.05.05	10.000,00		
1321.01.0.1	REMUNERAÇÃO DE DEPÓSITOS BANCÁRIOS - PRINCIPAL	1.05.09	100.000,00		
1321.01.0.1	REMUNERAÇÃO DE DEPÓSITOS BANCÁRIOS - PRINCIPAL	1.05.21	10.000,00		
1321.01.0.1	REMUNERAÇÃO DE DEPÓSITOS BANCÁRIOS - PRINCIPAL	2.02.08	5.000,00		
1321.01.0.1	REMUNERAÇÃO DE DEPÓSITOS BANCÁRIOS - PRINCIPAL	2.02.08	40.000,00		
1600.00.0.0	RECEITA DE SERVIÇOS	0.000.000		105.000,00	
1610.00.0.0	SERVIÇOS ADMINISTRATIVOS E COMERCIAIS GERAIS	0.000.000		51.000,00	
1611.00.0.0	SERVIÇOS ADMINISTRATIVOS E COMERCIAIS GERAIS	0.000.000	51.000,00		
1611.01.0.0	SERVIÇOS ADMINISTRATIVOS E COMERCIAIS GERAIS	0.000.000	1.000,00		
1611.01.0.1	SERVIÇOS ADMINISTRATIVOS E COMERCIAIS GERAIS - PRINCIPAL	0.01.00	1.000,00		
1611.02.0.0	INSCRIÇÃO EM CONCURSOS E PROCESSOS SELETIVOS	0.000.000	50.000,00		
1611.02.0.1	INSCRIÇÃO EM CONCURSOS E PROCESSOS SELETIVOS - PRINCIPAL	0.01.00	50.000,00		
1630.00.0.0	SERVIÇOS E ATIVIDADES REFERENTES À SAÚDE	0.000.000		4.000,00	
1631.00.0.0	SERVIÇOS DE ATENDIMENTO À SAÚDE	0.000.000	4.000,00		
1631.01.0.0	SERVIÇOS DE ATENDIMENTO À SAÚDE EM UNIDADES DO GOVERNO FEDER	0.000.000	4.000,00		
1631.01.0.1	SERVIÇOS DE ATENDIMENTO À SAÚDE EM UNIDADES DO GOVERNO FEDER	0.01.10	4.000,00		
1690.00.0.0	OUTROS SERVIÇOS	0.000.000		50.000,00	
1699.00.0.0	OUTROS SERVIÇOS	0.000.000	50.000,00		
1699.99.0.0	OUTROS SERVIÇOS	0.000.000	50.000,00		
1699.99.0.1	OUTROS SERVIÇOS - PRINCIPAL	0.01.00	50.000,00		
1700.00.0.0	TRANSFERÊNCIAS CORRENTES	0.000.000		147.180.701,05	
1710.00.0.0	TRANSFERÊNCIAS DA UNIÃO E DE SUAS ENTIDADES	0.000.000		92.414.000,00	
1711.00.0.0	TRANSFERÊNCIAS DECORRENTES DE PARTICIPAÇÃO NA RECEITA DA UNI	0.000.000	50.805.000,00		
1711.51.0.0	COTA-PARTE DO FUNDO DE PARTICIPAÇÃO DOS MUNICÍPIOS - FPM	0.000.000	50.800.000,00		
1711.51.1.0	COTA-PARTE DO FUNDO DE PARTICIPAÇÃO DOS MUNICÍPIOS - COTA ME	0.000.000	46.000.000,00		
1711.51.1.1	COTA-PARTE DO FUNDO DE PARTICIPAÇÃO DOS MUNICÍPIOS - COTA ME	0.01.00	46.000.000,00		
1711.51.2.0	COTA-PARTE DO FUNDO DE PARTICIPAÇÃO DO MUNICÍPIOS - 1% COTA	0.000.000	2.400.000,00		
1711.51.2.1	COTA-PARTE DO FUNDO DE PARTICIPAÇÃO DO MUNICÍPIOS - 1% COTA	0.01.00	2.400.000,00		
1711.51.3.0	COTA-PARTE DO FUNDO DE PARTICIPAÇÃO DOS MUNICÍPIOS - 1% COTA	0.000.000	2.400.000,00		
1711.51.3.1	COTA-PARTE DO FUNDO DE PARTICIPAÇÃO DOS MUNICÍPIOS - 1% COTA	0.01.00	2.400.000,00		
1711.52.0.0	COTA-PARTE DO IMPOSTO SOBRE A PROPRIEDADE TERRITORIAL RURAL	0.000.000	5.000,00		
1711.52.0.1	COTA-PARTE DO IMPOSTO SOBRE A PROPRIEDADE TERRITORIAL RURAL	0.01.00	5.000,00		
1712.00.0.0	TRANSFERÊNCIAS DAS COMPENSAÇÕES FINANCEIRAS PELA EXPLORAÇÃO	0.000.000	820.000,00		
1712.51.0.0	COTA-PARTE DA COMPENSAÇÃO FINANCEIRA PELA EXPLORAÇÃO DE RECU	0.000.000	120.000,00		
1712.51.0.1	COTA-PARTE DA COMPENSAÇÃO FINANCEIRA PELA EXPLORAÇÃO DE RECU	0.01.00	120.000,00		
1712.52.0.0	COTA-PARTE DA COMPENSAÇÃO FINANCEIRA PELA PRODUÇÃO DE PETRÓL	0.000.000	700.000,00		
1712.52.4.0	COTA-PARTE DO FUNDO ESPECIAL DO PETRÓLEO - FEP	0.000.000	700.000,00		
1712.52.4.1	COTA-PARTE DO FUNDO ESPECIAL DO PETRÓLEO -	0.01.00	700.000,00		

**PREFEITURA MUNICIPAL DE PAUDALHO**

AV RAUL BANDEIRA, 21 - CNPJ:11097383/0001-84

Anexo 02

Page 3

Orçamento Programa - Exercício de 2022

RECEITAS SEGUNDO AS CATEGORIAS ECONOMICAS

Lei: 0, Data: 05/10/2021

Código	Especificação	F.R.	Desdobramento	SubCategoria Fonte	Categoria Econômica
1713.00.0.0	FEP - PRINCIPAL				
1713.00.0.0	TRANSFERÊNCIAS DE RECURSOS DO SISTEMA ÚNICO DE SAÚDE - SUS	0.000.000	27.507.000,00		
1713.50.0.0	TRANSFERÊNCIAS DE RECURSOS DO SISTEMA ÚNICO DE SAÚDE - SUS -	0.000.000	27.507.000,00		
1713.50.1.0	TRANSFERÊNCIAS DE RECURSOS DO BLOCO DE MANUTENÇÃO DAS AÇÕES	0.000.000	16.145.000,00		
1713.50.1.1	TRANSFERÊNCIAS DE RECURSOS DO BLOCO DE MANUTENÇÃO DAS AÇÕES	1.05.04	50.000,00		
1713.50.1.1	TRANSFERÊNCIAS DE RECURSOS DO BLOCO DE MANUTENÇÃO DAS AÇÕES	1.05.04	16.095.000,00		
1713.50.2.0	TRANSFERÊNCIAS DE RECURSOS DO BLOCO DE MANUTENÇÃO DAS AÇÕES	0.000.000	10.277.000,00		
1713.50.2.1	TRANSFERÊNCIAS DE RECURSOS DO BLOCO DE MANUTENÇÃO DAS AÇÕES	1.05.04	10.277.000,00		
1713.50.3.0	TRANSFERÊNCIAS DE RECURSOS DO BLOCO DE MANUTENÇÃO DAS AÇÕES	0.000.000	640.000,00		
1713.50.3.1	TRANSFERÊNCIAS DE RECURSOS DO BLOCO DE MANUTENÇÃO DAS AÇÕES	1.05.04	640.000,00		
1713.50.4.0	TRANSFERÊNCIAS DE RECURSOS DO BLOCO DE MANUTENÇÃO DAS AÇÕES	0.000.000	445.000,00		
1713.50.4.1	TRANSFERÊNCIAS DE RECURSOS DO BLOCO DE MANUTENÇÃO DAS AÇÕES	1.05.04	380.000,00		
1713.50.4.1	TRANSFERÊNCIAS DE RECURSOS DO BLOCO DE MANUTENÇÃO DAS AÇÕES	2.02.26	65.000,00		
1714.00.0.0	TRANSFERÊNCIAS DE RECURSOS DO FUNDO NACIONAL DO DESENVOLVIME	0.000.000	2.310.000,00		
1714.50.0.0	TRANSFERÊNCIAS DO SALÁRIO-EDUCAÇÃO	0.000.000	1.600.000,00		
1714.50.0.1	TRANSFERÊNCIAS DO SALÁRIO-EDUCAÇÃO - PRINCIPAL	1.05.21	1.600.000,00		
1714.51.0.0	TRANSFERÊNCIAS DIRETAS DO FNDE REFERENTES AO PROGRAMA DINHEI	0.000.000	15.000,00		
1714.51.0.1	TRANSFERÊNCIAS DIRETAS DO FNDE REFERENTES AO PROGRAMA DINHEI	1.05.16	15.000,00		
1714.52.0.0	TRANSFERÊNCIAS REFERENTES AO PROGRAMA NACIONAL DE ALIMENTAÇÃO	0.000.000	300.000,00		
1714.52.0.1	TRANSFERÊNCIAS REFERENTES AO PROGRAMA NACIONAL DE ALIMENTAÇÃO	1.05.14	300.000,00		
1714.53.0.0	TRANSFERÊNCIAS REFERENTES AO PROGRAMA NACIONAL DE APOIO AO T	0.000.000	395.000,00		
1714.53.0.1	TRANSFERÊNCIAS REFERENTES AO PROGRAMA NACIONAL DE APOIO AO T	1.05.17	395.000,00		
1715.00.0.0	TRANSFERÊNCIAS DE RECURSOS DE COMPLEMENTAÇÃO DA UNIÃO AO FUN	0.000.000	8.280.000,00		
1715.50.0.0	TRANSFERÊNCIAS DE RECURSOS DE COMPLEMENTAÇÃO DA UNIÃO AO FUN	0.000.000	4.280.000,00		
1715.50.0.1	TRANSFERÊNCIAS DE RECURSOS DE COMPLEMENTAÇÃO DA UNIÃO AO FUN	1.05.03	80.000,00		
1715.50.0.1	TRANSFERÊNCIAS DE RECURSOS DE COMPLEMENTAÇÃO DA UNIÃO AO FUN	1.05.09	4.200.000,00		
1715.51.0.0	TRANSFERÊNCIAS DE RECURSOS DE COMPLEMENTAÇÃO DA UNIÃO AO FUN	0.000.000	4.000.000,00		
1715.51.0.1	TRANSFERÊNCIAS DE RECURSOS DE COMPLEMENTAÇÃO DA UNIÃO AO FUN	1.05.09	4.000.000,00		
1716.00.0.0	TRANSFERÊNCIAS DE RECURSOS DO FUNDO NACIONAL DE ASSISTÊNCIA	0.000.000	1.410.000,00		
1716.50.0.0	TRANSFERÊNCIAS DE RECURSOS DO FUNDO NACIONAL DE ASSISTÊNCIA	0.000.000	1.410.000,00		
1716.50.0.1	TRANSFERÊNCIAS DE RECURSOS DO FUNDO NACIONAL DE ASSISTÊNCIA	1.05.05	1.410.000,00		
1717.00.0.0	TRANSFERÊNCIAS DE CONVÊNIOS DA UNIÃO E DE SUAS ENTIDADES	0.000.000	1.215.000,00		
1717.51.0.0	TRANSFERÊNCIAS DE CONVÊNIOS DA UNIÃO DESTINADAS A PROGRAMAS	0.000.000	1.175.000,00		
1717.51.0.1	TRANSFERÊNCIAS DE CONVÊNIOS DA UNIÃO DESTINADAS A PROGRAMAS	1.05.85	1.175.000,00		
1717.52.0.0	TRANSFERÊNCIAS DE CONVÊNIOS DA UNIÃO DESTINADAS A PROGRAMAS	0.000.000	40.000,00		
1717.52.0.1	TRANSFERÊNCIAS DE CONVÊNIOS DA UNIÃO DESTINADAS A PROGRAMAS	1.05.05	40.000,00		
1719.00.0.0	OUTRAS TRANSFERÊNCIAS DE RECURSOS DA UNIÃO E DE SUAS ENTIDAD	0.000.000	67.000,00		
1719.51.0.0	TRANSFERÊNCIAS FINANCEIRAS DO ICMS - DESONERAÇÃO - L.C. Nº 8	0.000.000	20.000,00		
1719.51.0.1	TRANSFERÊNCIAS FINANCEIRAS DO ICMS - DESONERAÇÃO - L.C. Nº 8	1.05.05	20.000,00		
1719.99.0.0	OUTRAS TRANSFERÊNCIAS DE RECURSOS DA UNIÃO E DE SUAS ENTIDAD	0.000.000	47.000,00		
1719.99.0.1	OUTRAS TRANSFERÊNCIAS DE RECURSOS DA UNIÃO E DE SUAS ENTIDAD	1.05.53	47.000,00		
1720.00.0.0	TRANSFERÊNCIAS DOS ESTADOS E DO DISTRITO FEDERAL E DE SUAS E	0.000.000		17.475.000,00	
1721.00.0.0	PARTICIPAÇÃO NA RECEITA DOS ESTADOS E DISTRITO FEDERAL	0.000.000	14.235.000,00		
1721.50.0.0	COTA-PARTE DO ICMS	0.000.000	10.260.000,00		
1721.50.0.1	COTA-PARTE DO ICMS - PRINCIPAL	0.01.00	10.260.000,00		



PREFEITURA MUNICIPAL DE PAUDALHO

AV RAUL BANDEIRA, 21 - CNPJ:11097383/0001-84

Anexo 02

Page 4

Orçamento Programa - Exercício de 2022

RECEITAS SEGUNDO AS CATEGORIAS ECONOMICAS

Lei: 0, Data: 05/10/2021

Código	Especificação	F.R.	Desdobramento	SubCategoria Fonte	Categoria Econômica
1721.51.0.0	COTA-PARTE DO IPVA	0.000.000	3.900.000,00		
1721.51.0.1	COTA-PARTE DO IPVA - PRINCIPAL	0.01.00	3.900.000,00		
1721.52.0.0	COTA-PARTE DO IPI - MUNICIPIOS	0.000.000	45.000,00		
1721.52.0.1	COTA-PARTE DO IPI - MUNICIPIOS - PRINCIPAL	0.01.00	45.000,00		
1721.53.0.0	COTA-PARTE DA CONTRIBUIÇÃO DE INTERVENÇÃO NO DOMÍNIO ECONÔMICO	0.000.000	30.000,00		
1721.53.0.1	COTA-PARTE DA CONTRIBUIÇÃO DE INTERVENÇÃO NO DOMÍNIO ECONÔMICO	0.01.00	30.000,00		
1723.00.0.0	TRANSFERÊNCIAS DE RECURSOS DO SISTEMA ÚNICO DE SAÚDE - SUS	0.000.000	1.785.000,00		
1723.50.0.0	TRANSFERÊNCIAS DE RECURSOS DO SISTEMA ÚNICO DE SAÚDE - SUS	0.000.000	1.785.000,00		
1723.50.0.1	TRANSFERÊNCIAS DE RECURSOS DO SISTEMA ÚNICO DE SAÚDE - SUS -	0.01.10	1.785.000,00		
1724.00.0.0	TRANSFERÊNCIAS DE CONVÊNIOS DOS ESTADOS E DF E DE SUAS ENTID	0.000.000	1.320.000,00		
1724.50.0.0	TRANSFERÊNCIAS DE CONVÊNIOS DOS ESTADOS E DF PARA O SISTEMA	0.000.000	655.000,00		
1724.50.0.1	TRANSFERÊNCIAS DE CONVÊNIOS DOS ESTADOS E DF PARA O SISTEMA	2.02.26	655.000,00		
1724.51.0.0	TRANSFERÊNCIAS DE CONVÊNIOS DOS ESTADOS DESTINADAS A PROGRAM	0.000.000	665.000,00		
1724.51.0.1	TRANSFERÊNCIAS DE CONVÊNIOS DOS ESTADOS DESTINADAS A PROGRAM	2.02.08	665.000,00		
1729.00.0.0	OUTRAS TRANSFERÊNCIAS DOS ESTADOS E DISTRITO FEDERAL	0.000.000	135.000,00		
1729.51.0.0	TRANSFERÊNCIAS DE ESTADOS DESTINADAS à ASSISTÊNCIA SOCIAL	0.000.000	105.000,00		
1729.51.0.1	TRANSFERÊNCIAS DE ESTADOS DESTINADAS à ASSISTÊNCIA SOCIAL -	2.02.15	105.000,00		
1729.99.0.0	OUTRAS TRANSFERÊNCIAS DOS ESTADOS E DF	0.000.000	30.000,00		
1729.99.0.1	OUTRAS TRANSFERÊNCIAS DOS ESTADOS E DF - PRINCIPAL	2.02.15	30.000,00		
1730.00.0.0	TRANSFERÊNCIAS DOS MUNICIPIOS E DE SUAS ENTIDADES	0.000.000		791.701,05	
1739.00.0.0	OUTRAS TRANSFERÊNCIAS DOS MUNICIPIOS	0.000.000	791.701,05		
1739.50.0.0	TRANSFERÊNCIAS DE MUNICIPIOS A CONSÓRCIOS PÚBLICOS	0.000.000	791.701,05		
1739.50.0.1	TRANSFERÊNCIAS DE MUNICIPIOS A CONSÓRCIOS PÚBLICOS - PRINCIP	0.01.23	116.000,00		
1739.50.0.1	TRANSFERÊNCIAS DE MUNICIPIOS A CONSÓRCIOS PÚBLICOS - PRINCIP	0.01.29	99.701,05		
1739.50.0.1	TRANSFERÊNCIAS DE MUNICIPIOS A CONSÓRCIOS PÚBLICOS - PRINCIP	0.01.30	576.000,00		
1750.00.0.0	TRANSFERÊNCIAS DE OUTRAS INSTITUIÇÕES PÚBLICAS	0.000.000		36.500.000,00	
1751.00.0.0	TRANSFERÊNCIAS DE RECURSOS DO FUNDO DE MANUTENÇÃO E DESENVOL	0.000.000	36.500.000,00		
1751.50.0.0	TRANSFERÊNCIAS DE RECURSOS DO FUNDO DE MANUTENÇÃO E DESENVOL	0.000.000	36.500.000,00		
1751.50.0.1	TRANSFERÊNCIAS DE RECURSOS DO FUNDO DE MANUTENÇÃO E DESENVOL	1.05.09	36.500.000,00		
1900.00.0.0	OUTRAS RECEITAS CORRENTES	0.000.000		1.216.000,00	
1920.00.0.0	INDENIZAÇÕES, RESTITUIÇÕES E RESSARCIMENTOS	0.000.000		221.000,00	
1921.00.0.0	INDENIZAÇÕES	0.000.000	183.000,00		
1921.99.0.0	OUTRAS INDENIZAÇÕES	0.000.000	183.000,00		
1921.99.0.1	OUTRAS INDENIZAÇÕES - PRINCIPAL	0.01.00	150.000,00		
1921.99.0.1	OUTRAS INDENIZAÇÕES - PRINCIPAL	0.01.07	12.000,00		
1921.99.0.1	OUTRAS INDENIZAÇÕES - PRINCIPAL	0.01.08	15.000,00		
1921.99.0.1	OUTRAS INDENIZAÇÕES - PRINCIPAL	0.01.08	1.000,00		
1921.99.0.1	OUTRAS INDENIZAÇÕES - PRINCIPAL	0.01.10	5.000,00		
1922.00.0.0	RESTITUIÇÕES	0.000.000	38.000,00		
1922.99.0.0	OUTRAS RESTITUIÇÕES	0.000.000	38.000,00		
1922.99.0.1	OUTRAS RESTITUIÇÕES - PRINCIPAL	0.01.00	15.000,00		
1922.99.0.1	OUTRAS RESTITUIÇÕES - PRINCIPAL	0.01.08	7.000,00		
1922.99.0.1	OUTRAS RESTITUIÇÕES - PRINCIPAL	0.01.08	1.000,00		
1922.99.0.1	OUTRAS RESTITUIÇÕES - PRINCIPAL	0.01.08	5.000,00		
1922.99.0.1	OUTRAS RESTITUIÇÕES - PRINCIPAL	0.01.10	10.000,00		
1990.00.0.0	DEMAIS RECEITAS CORRENTES	0.000.000		995.000,00	
1999.00.0.0	OUTRAS RECEITAS CORRENTES	0.000.000	995.000,00		
1999.99.0.0	OUTRAS RECEITAS	0.000.000	995.000,00		
1999.99.2.0	OUTRAS RECEITAS NÃO ARRECADADAS E NÃO PROJETADAS PELA RFB -	0.000.000	995.000,00		
1999.99.2.1	OUTRAS RECEITAS NÃO ARRECADADAS E NÃO PROJETADAS PELA RFB -	0.01.08	10.000,00		
1999.99.2.1	OUTRAS RECEITAS NÃO ARRECADADAS E NÃO PROJETADAS PELA RFB -	0.01.08	1.000,00		

**PREFEITURA MUNICIPAL DE PAUDALHO**

AV RAUL BANDEIRA, 21 - CNPJ:11097383/0001-84

Anexo 02

Page 5

Orçamento Programa - Exercício de 2022

RECEITAS SEGUNDO AS CATEGORIAS ECONOMICAS

Lei: 0, Data: 05/10/2021

Código	Especificação	F.R.	Desdobramento	SubCategoria Fonte	Categoria Econômica
1999.99.2.1	OUTRAS RECEITAS NÃO ARRECADADAS E NÃO PROJETADAS PELA RFB -	0.01.08	10.000,00		
1999.99.2.1	OUTRAS RECEITAS NÃO ARRECADADAS E NÃO PROJETADAS PELA RFB -	0.01.10	810.000,00		
1999.99.2.1	OUTRAS RECEITAS NÃO ARRECADADAS E NÃO PROJETADAS PELA RFB -	0.01.10	164.000,00		
2000.00.0.0	RECEITAS DE CAPITAL	0.000.000			13.211.000,00
2200.00.0.0	ALIENAÇÃO DE BENS	0.000.000		750.000,00	
2210.00.0.0	ALIENAÇÃO DE BENS MÓVEIS	0.000.000		300.000,00	
2213.00.0.0	ALIENAÇÃO DE BENS MÓVEIS E SEMOVENTES	0.000.000	300.000,00		
2213.01.0.0	ALIENAÇÃO DE BENS MÓVEIS E SEMOVENTES	0.000.000	300.000,00		
2213.01.0.1	ALIENAÇÃO DE BENS MÓVEIS E SEMOVENTES - PRINCIPAL	0.01.00	300.000,00		
2220.00.0.0	ALIENAÇÃO DE BENS IMÓVEIS	0.000.000		450.000,00	
2221.00.0.0	ALIENAÇÃO DE BENS IMÓVEIS	0.000.000	450.000,00		
2221.01.0.0	ALIENAÇÃO DE BENS IMÓVEIS	0.000.000	450.000,00		
2221.01.0.1	ALIENAÇÃO DE BENS IMÓVEIS - PRINCIPAL	0.01.00	450.000,00		
2400.00.0.0	TRANSFERÊNCIAS DE CAPITAL	0.000.000		12.391.000,00	
2410.00.0.0	TRANSFERÊNCIAS DA UNIÃO E DE SUAS ENTIDADES	0.000.000		11.416.000,00	
2411.00.0.0	TRANSFERÊNCIAS DE RECURSOS DO SISTEMA ÚNICO DE SAÚDE - SUS	0.000.000	1.925.000,00		
2411.51.0.0	TRANSFERÊNCIAS DE RECURSOS DO SISTEMA ÚNICO DE SAÚDE - SUS -	0.000.000	1.885.000,00		
2411.51.1.0	TRANSFERÊNCIAS DE RECURSOS DO BLOCO DE ESTRUTURAÇÃO DA REDE	0.000.000	1.410.000,00		
2411.51.1.1	TRANSFERÊNCIAS DE RECURSOS DO BLOCO DE ESTRUTURAÇÃO DA REDE	1.05.34	1.410.000,00		
2411.51.2.0	TRANSFERÊNCIAS DE RECURSOS DO BLOCO DE ESTRUTURAÇÃO DA REDE	0.000.000	400.000,00		
2411.51.2.1	TRANSFERÊNCIAS DE RECURSOS DO BLOCO DE ESTRUTURAÇÃO DA REDE	1.05.84	400.000,00		
2411.51.4.0	TRANSFERÊNCIAS DE RECURSOS DO BLOCO DE ESTRUTURAÇÃO DA REDE	0.000.000	75.000,00		
2411.51.4.1	TRANSFERÊNCIAS DE RECURSOS DO BLOCO DE ESTRUTURAÇÃO DA REDE	1.05.34	75.000,00		
2411.99.0.0	OUTRAS TRANSFERÊNCIAS DE RECURSOS DO SISTEMA ÚNICO DE SAÚDE	0.000.000	40.000,00		
2411.99.0.1	OUTRAS TRANSFERÊNCIAS DE RECURSOS DO SISTEMA ÚNICO DE SAÚDE	1.05.34	40.000,00		
2414.00.0.0	TRANSFERÊNCIAS DE CONVÊNIOS DA UNIÃO E DE SUAS ENTIDADES	0.000.000	9.491.000,00		
2414.50.0.0	TRANSFERÊNCIAS DE CONVÊNIOS DA UNIÃO PARA O SISTEMA ÚNICO DE	0.000.000	800.000,00		
2414.50.0.1	TRANSFERÊNCIAS DE CONVÊNIOS DA UNIÃO PARA O SISTEMA ÚNICO DE	1.05.84	800.000,00		
2414.51.0.0	TRANSFERÊNCIAS DE CONVÊNIOS DA UNIÃO DESTINADAS A PROGRAMAS	0.000.000	2.000.000,00		
2414.51.0.1	TRANSFERÊNCIAS DE CONVÊNIOS DA UNIÃO DESTINADAS A PROGRAMAS	1.05.85	2.000.000,00		
2414.99.0.0	OUTRAS TRANSFERÊNCIAS DE CONVÊNIOS DA UNIÃO E DE SUAS ENTIDA	0.000.000	6.691.000,00		
2414.99.0.1	OUTRAS TRANSFERÊNCIAS DE CONVÊNIOS DA UNIÃO E DE SUAS ENTIDA	1.05.81	1.230.000,00		
2414.99.0.1	OUTRAS TRANSFERÊNCIAS DE CONVÊNIOS DA UNIÃO E DE SUAS ENTIDA	1.05.85	5.461.000,00		
2420.00.0.0	TRANSFERÊNCIAS DOS ESTADOS E DO DISTRITO FEDERAL E DE SUAS E	0.000.000		975.000,00	
2422.00.0.0	TRANSFERÊNCIAS DE CONVÊNIOS DOS ESTADOS E DF E DE SUAS ENTID	0.000.000	960.000,00		
2422.99.0.0	OUTRAS TRANSFERÊNCIAS DE CONVÊNIOS DOS ESTADOS E DF E DE SUA	0.000.000	960.000,00		
2422.99.0.1	OUTRAS TRANSFERÊNCIAS DE CONVÊNIOS DOS ESTADOS E DF E DE SUA	2.02.24	960.000,00		
2429.00.0.0	OUTRAS TRANSFERÊNCIAS DE RECURSOS DOS ESTADOS	0.000.000	15.000,00		
2429.99.0.0	OUTRAS TRANSFERÊNCIAS DE RECURSOS DOS ESTADOS	0.000.000	15.000,00		
2429.99.0.1	OUTRAS TRANSFERÊNCIAS DE RECURSOS DOS ESTADOS - PRINCIPAL	2.02.15	15.000,00		
2900.00.0.0	OUTRAS RECEITAS DE CAPITAL	0.000.000		70.000,00	
2990.00.0.0	DEMAIS RECEITAS DE CAPITAL	0.000.000		70.000,00	
2999.00.0.0	OUTRAS RECEITAS DE CAPITAL	0.000.000	70.000,00		
2999.99.0.0	OUTRAS RECEITAS DE CAPITAL	0.000.000	70.000,00		
2999.99.0.1	OUTRAS RECEITAS DE CAPITAL - PRINCIPAL	0.01.00	70.000,00		
9000.00.0.0	(R) DEDUÇÕES DA RECEITA	0.000.000			-12.047.000,00
9500.00.0.0	(R) DEDUÇÕES DO FUNDEB	0.000.000		-12.047.000,00	
9510.00.0.0	(R) DEDUÇÕES DO FUNDEB	0.000.000	-12.047.000,00		
9510.00.0.0	(R) DEDUÇÕES DO FUNDEB	0.000.000		-12.047.000,00	
9510.00.0.0	(R) DEDUÇÕES DO FUNDEB	0.000.000			



PREFEITURA MUNICIPAL DE PAUDALHO

AV RAUL BANDEIRA, 21 - CNPJ:11097383/0001-84

Anexo 02

Page 6

Orçamento Programa - Exercício de 2022

RECEITAS SEGUNDO AS CATEGORIAS ECONOMICAS

Lei: 0, Data: 05/10/2021

Código	Especificação	F.R.	Desdobramento	SubCategoria Fonte	Categoria Econômica
		0.01.00	-12.047.000,00		
Total das Receitas (exceto Intra-Orçamentárias)					160.000.000,00

TOTALIZAÇÃO DAS RECEITAS POR CATEGORIA ECONOMICA

RECEITA CORRENTE	146.789.000,00
RECEITA DE CAPITAL	13.211.000,00

Total Geral das Receitas	160.000.000,00
--------------------------	----------------



NATUREZA DA DESPESA - CONSOLIDAÇÃO GERAL

Código	Especificação	Elemento	Modalidade	Grupo	Categoria Econômica
30.00.00	DESPESAS CORRENTES				128.958.595,50
31.00.00	PESSOAL E ENCARGOS SOCIAIS			73.854.329,80	
31.90.00	APLICAÇÕES DIRETAS		73.854.329,80		
31.90.01	APOSENTADORIAS, RESERVA REMUNERADA E REFORMAS	300.000,00			
31.90.03	PENSÕES	100.000,00			
31.90.04	CONTRATAÇÃO POR TEMPO DETERMINADO	18.970.500,00			
31.90.11	VENCIMENTOS E VANTAGENS FIXAS - PESSOAL CIVIL	41.226.429,80			
31.90.13	OBRIGAÇÕES PATRONAIS	11.823.600,00			
31.90.91	SENTENÇAS JUDICIAIS	1.418.000,00			
31.90.92	DESPESAS DE EXERCÍCIOS ANTERIORES	13.400,00			
31.90.94	INDENIZAÇÕES E RESTITUIÇÕES TRABALHISTAS	1.600,00			
31.90.96	RESSARCIMENTO DE DESPESAS DE PESSOAL REQUISITADO	800,00			
32.00.00	JUROS E ENCARGOS DA DÍVIDA			15.000,00	
32.90.00	APLICAÇÕES DIRETAS		15.000,00		
32.90.21	JUROS SOBRE A DÍVIDA POR CONTRATO	10.000,00			
32.90.22	OUTROS ENCARGOS SOBRE A DÍVIDA POR CONTRATO	5.000,00			
33.00.00	OUTRAS DESPESAS CORRENTES			55.089.265,70	
33.50.00	TRANSFERÊNCIAS A INSTITUIÇÕES PRIVADAS SEM FINS LUCRATIVOS		430.298,95		
33.50.41	CONTRIBUIÇÕES	7.298,95			
33.50.43	SUBVENÇÕES SOCIAIS	423.000,00			
33.71.00	TRANSFERÊNCIA A CONSÓRCIOS PÚBLICOS		100.000,00		
33.71.70	RATEIO PELA PARTICIPAÇÃO EM CONSÓRCIO PÚBLICO	100.000,00			
33.90.00	APLICAÇÕES DIRETAS		54.558.966,75		
33.90.14	DIÁRIAS - CIVIL	328.460,00			
33.90.18	AUXÍLIO FINANCEIRO A ESTUDANTES	20.000,00			
33.90.30	MATERIAL DE CONSUMO	9.422.591,12			
33.90.31	PREMIAÇÕES CULTURAIS, ARTÍSTICAS, CIENTÍFICAS, DESPORTIVAS E	300,00			
33.90.32	MATERIAL, BEM OU SERVIÇO PARA DISTRIBUIÇÃO GRATUITA	2.312.000,00			
33.90.33	PASSAGENS E DESPESAS COM LOCOMOÇÃO	28.120,00			
33.90.34	OUTRAS DESPESAS DE PESSOAL DECORRENTES DE CONTRATOS DE TI	9.300,00			
33.90.35	SERVIÇOS DE CONSULTORIA	108.541,12			
33.90.36	OUTROS SERVIÇOS DE TERCEIROS - PESSOA FÍSICA	4.083.317,69			
33.90.37	LOCAÇÃO DE MÃO-DE-OBRA	8.500,00			
33.90.39	OUTROS SERVIÇOS DE TERCEIROS - PESSOA JURÍDICA	19.124.136,82			
33.90.41	CONTRIBUIÇÕES	2.000,00			
33.90.46	AUXÍLIO ALIMENTAÇÃO	4.100,00			
33.90.47	OBRIGAÇÕES TRIBUTÁRIAS E CONTRIBUTIVAS	1.093.500,00			
33.90.48	OUTROS AUXÍLIOS FINANCEIROS A PESSOA FÍSICA	520.000,00			
33.90.91	SENTENÇAS JUDICIAIS	80.000,00			
33.90.92	DESPESAS DE EXERCÍCIOS ANTERIORES	715.100,00			
33.90.93	INDENIZAÇÕES E RESTITUIÇÕES	16.699.000,00			30.641.404,50
40.00.00	DESPESAS DE CAPITAL			27.131.804,50	
44.00.00	INVESTIMENTOS		27.131.804,50		
44.90.00	APLICAÇÕES DIRETAS				
44.90.51	OBRAS E INSTALAÇÕES	19.839.500,00			
44.90.52	EQUIPAMENTOS E MATERIAL PERMANENTE	7.289.804,50			
44.90.61	AQUISIÇÃO DE IMÓVEIS	2.500,00			
45.00.00	INVERSÕES FINANCEIRAS			370.000,00	
45.90.00	APLICAÇÕES DIRETAS		370.000,00		
45.90.61	AQUISIÇÃO DE IMÓVEIS	370.000,00			
46.00.00	AMORTIZAÇÃO DA DÍVIDA			3.139.600,00	
46.90.00	APLICAÇÕES DIRETAS		3.139.600,00		
46.90.71	PRINCIPAL DA DÍVIDA CONTRATUAL RESGATADA	3.139.600,00			
90.00.00	RESERVA DE CONTINGÊNCIA			400.000,00	400.000,00
99.00.00	RESERVA DE CONTINGÊNCIA			400.000,00	
99.99.00	A DEFINIR		400.000,00		
99.99.99	A CLASSIFICAR	400.000,00			

**PREFEITURA MUNICIPAL DE PAUDALHO**

AV RAUL BANDEIRA, 21 - CNPJ:11097383/0001-84

Orçamento Programa - Exercício de 2022

Anexo 02

Page 27

Lei: 0, Data: 05/10/2021

NATUREZA DA DESPESA POR ORGÃO

PODER ORGÃO	04 AUTARQUIAS 01 AUTARQUIA MUNICIPAIS					
Código	Especificação	F.R.	Elemento	Modalidade	Grupo	Categoria Econômica
3.0.00.00	DESPESAS CORRENTES	0.000.000				670.000,00
3.1.00.00	PESSOAL E ENCARGOS SOCIAIS	0.000.000			375.000,00	
3.1.90.00	APLICAÇÕES DIRETAS	0.000.000		375.000,00		
3.1.90.04	CONTRATAÇÃO POR TEMPO DETERMINADO	0.01.27	15.000,00			
3.1.90.11	VENCIMENTOS E VANTAGENS FIXAS - PESSOAL CIVIL	0.01.27	300.000,00			
3.1.90.13	OBRIGAÇÕES PATRONAIS	0.01.27	60.000,00			
3.3.00.00	OUTRAS DESPESAS CORRENTES	0.000.000			295.000,00	
3.3.90.00	APLICAÇÕES DIRETAS	0.000.000		295.000,00		
3.3.90.14	DIÁRIAS - CIVIL	0.01.27	5.000,00			
3.3.90.30	MATERIAL DE CONSUMO	0.01.27	10.000,00			
3.3.90.36	OUTROS SERVIÇOS DE TERCEIROS - PESSOA FÍSICA	0.01.27	35.000,00			
3.3.90.39	OUTROS SERVIÇOS DE TERCEIROS - PESSOA JURÍDICA	0.01.27	35.000,00			
3.3.90.93	INDENIZAÇÕES E RESTITUIÇÕES	0.01.27	210.000,00			
4.0.00.00	DESPESAS DE CAPITAL	0.000.000				65.000,00
4.4.00.00	INVESTIMENTOS	0.000.000			65.000,00	
4.4.90.00	APLICAÇÕES DIRETAS	0.000.000		65.000,00		
4.4.90.51	OBRAS E INSTALAÇÕES	0.01.27	50.000,00			
4.4.90.52	EQUIPAMENTOS E MATERIAL PERMANENTE	0.01.27	15.000,00			
TOTAL						735.000,00
TOTAL GERAL						160.000.000,00

**PREFEITURA MUNICIPAL DE PAUDALHO**

AV RAUL BANDEIRA, 21 - CNPJ:11097383/0001-84

Orçamento Programa - Exercício de 2022

Anexo 02

Page 1

Lei: 0, Data: 05/10/2021

NATUREZA DA DESPESA POR ORGÃO

PODER ORGÃO	01 PODER LEGISLATIVO 01 CORPO DELIBERATIVO DA SECRETARIA					
Código	Especificação	F.R.	Elemento	Modalidade	Grupo	Categoria Econômica
3.0.00.00	DESPESAS CORRENTES	0.000.000				4.545.000,00
3.1.00.00	PESSOAL E ENCARGOS SOCIAIS	0.000.000			3.320.000,00	
3.1.90.00	APLICAÇÕES DIRETAS	0.000.000		3.320.000,00		
3.1.90.11	VENCIMENTOS E VANTAGENS FIXAS - PESSOAL CIVIL	0.01.88	2.750.000,00			
3.1.90.13	OBRIGAÇÕES PATRONAIS	0.01.88	550.000,00			
3.1.90.91	SENTENÇAS JUDICIAIS	0.01.88	20.000,00			
3.3.00.00	OUTRAS DESPESAS CORRENTES	0.000.000			1.225.000,00	
3.3.90.00	APLICAÇÕES DIRETAS	0.000.000		1.225.000,00		
3.3.90.14	DIÁRIAS - CIVIL	0.01.88	75.000,00			
3.3.90.30	MATERIAL DE CONSUMO	0.01.88	40.000,00			
3.3.90.33	PASSAGENS E DESPESAS COM LOCOMOÇÃO	0.01.88	5.000,00			
3.3.90.36	OUTROS SERVIÇOS DE TERCEIROS - PESSOA FÍSICA	0.01.88	20.000,00			
3.3.90.39	OUTROS SERVIÇOS DE TERCEIROS - PESSOA JURÍDICA	0.01.88	250.000,00			
3.3.90.92	DESPESAS DE EXERCÍCIOS ANTERIORES	0.01.88	5.000,00			
3.3.90.93	INDENIZAÇÕES E RESTITUIÇÕES	0.01.88	830.000,00			
4.0.00.00	DESPESAS DE CAPITAL	0.000.000				195.000,00
4.4.00.00	INVESTIMENTOS	0.000.000			195.000,00	
4.4.90.00	APLICAÇÕES DIRETAS	0.000.000		195.000,00		
4.4.90.51	OBRAS E INSTALAÇÕES	0.01.88	145.000,00			
4.4.90.52	EQUIPAMENTOS E MATERIAL PERMANENTE	0.01.88	50.000,00			
TOTAL						4.740.000,00

**PREFEITURA MUNICIPAL DE PAUDALHO**

AV RAUL BANDEIRA, 21 - CNPJ:11097383/0001-84

Orçamento Programa - Exercício de 2022

Anexo 02

Page 2

Lei: 0, Data: 05/10/2021

NATUREZA DA DESPESA POR ORGÃO

Código	Especificação	F.R.	Elemento	Modalidade	Grupo	Categoria Econômica
PODER ORGÃO	02 PODER EXECUTIVO					
	01 SECRETARIA MUNICIPAL DA CHEFIA DO GABINETE					
3.0.00.00	DESPESAS CORRENTES	0.000.000				2.765.000,00
3.1.00.00	PESSOAL E ENCARGOS SOCIAIS	0.000.000			1.735.000,00	
3.1.90.00	APLICAÇÕES DIRETAS	0.000.000		1.735.000,00		
3.1.90.04	CONTRATAÇÃO POR TEMPO DETERMINADO	0.01.00	45.000,00			
3.1.90.11	VENCIMENTOS E VANTAGENS FIXAS - PESSOAL CIVIL	0.01.00	1.690.000,00			
3.3.00.00	OUTRAS DESPESAS CORRENTES	0.000.000			1.030.000,00	
3.3.90.00	APLICAÇÕES DIRETAS	0.000.000		1.030.000,00		
3.3.90.14	DIÁRIAS - CIVIL	0.01.00	50.000,00			
3.3.90.30	MATERIAL DE CONSUMO	0.01.00	20.000,00			
3.3.90.36	OUTROS SERVIÇOS DE TERCEIROS - PESSOA FÍSICA	0.01.00	25.000,00			
3.3.90.39	OUTROS SERVIÇOS DE TERCEIROS - PESSOA JURÍDICA	0.01.00	155.000,00			
3.3.90.92	DESPESAS DE EXERCÍCIOS ANTERIORES	0.01.00	35.000,00			
3.3.90.93	INDENIZAÇÕES E RESTITUIÇÕES	0.01.00	745.000,00			
4.0.00.00	DESPESAS DE CAPITAL	0.000.000				35.000,00
4.4.00.00	INVESTIMENTOS	0.000.000			35.000,00	
4.4.90.00	APLICAÇÕES DIRETAS	0.000.000		35.000,00		
4.4.90.52	EQUIPAMENTOS E MATERIAL PERMANENTE	0.01.00	35.000,00			
TOTAL						2.800.000,00

**PREFEITURA MUNICIPAL DE PAUDALHO**

AV RAUL BANDEIRA, 21 - CNPJ:11097383/0001-84

Orçamento Programa - Exercício de 2022

Anexo 02

Page 3

NATUREZA DA DESPESA POR ORGÃO

Lei: 0, Data: 05/10/2021

Código	Especificação	F.R.	Elemento	Modalidade	Grupo	Categoria Econômica
02	PODER EXECUTIVO					
02	PROCURADORIA GERAL DO MUNICÍPIO					
3.0.00.00	DESPESAS CORRENTES	0.000.000				2.435.000,00
3.1.00.00	PESSOAL E ENCARGOS SOCIAIS	0.000.000			1.630.000,00	
3.1.90.00	APLICAÇÕES DIRETAS	0.000.000		1.630.000,00		
3.1.90.11	VENCIMENTOS E VANTAGENS FIXAS - PESSOAL CIVIL	0.01.00	530.000,00			
3.1.90.91	SENTENÇAS JUDICIAIS	0.01.00	1.100.000,00			
3.3.00.00	OUTRAS DESPESAS CORRENTES	0.000.000			805.000,00	
3.3.90.00	APLICAÇÕES DIRETAS	0.000.000		805.000,00		
3.3.90.14	DIÁRIAS - CIVIL	0.01.00	5.000,00			
3.3.90.36	OUTROS SERVIÇOS DE TERCEIROS - PESSOA FÍSICA	0.01.00	30.000,00			
3.3.90.39	OUTROS SERVIÇOS DE TERCEIROS - PESSOA JURÍDICA	0.01.00	180.000,00			
3.3.90.91	SENTENÇAS JUDICIAIS	0.01.00	60.000,00			
3.3.90.93	INDENIZAÇÕES E RESTITUIÇÕES	0.01.00	530.000,00			
TOTAL						2.435.000,00

**PREFEITURA MUNICIPAL DE PAUDALHO**

AV RAUL BANDEIRA, 21 - CNPJ:11097383/0001-84

Orçamento Programa - Exercício de 2022

Anexo 02

Page 4

NATUREZA DA DESPESA POR ORGÃO

Lei: 0, Data: 05/10/2021

PODER ORGÃO	02 PODER EXECUTIVO 03 SECRETARIA DE ADMINISTRAÇÃO E FINANÇAS					
Código	Especificação	F.R.	Elemento	Modalidade	Grupo	Categoria Econômica
3.0.00.00	DESPESAS CORRENTES	0.000.000				8.570.000,00
3.1.00.00	PESSOAL E ENCARGOS SOCIAIS	0.000.000			4.110.000,00	
3.1.90.00	APLICAÇÕES DIRETAS	0.000.000		4.110.000,00		
3.1.90.01	APOSENTADORIAS, RESERVA REMUNERADA E REFORMAS	0.01.00	300.000,00			
3.1.90.03	PENSÕES	0.01.00	100.000,00			
3.1.90.04	CONTRATAÇÃO POR TEMPO DETERMINADO	0.01.00	50.000,00			
3.1.90.11	VENCIMENTOS E VANTAGENS FIXAS - PESSOAL CIVIL	0.01.00	1.520.000,00			
3.1.90.13	OBRIGAÇÕES PATRONAIS	0.01.00	2.060.000,00			
3.1.90.91	SENTENÇAS JUDICIAIS	0.01.00	80.000,00			
3.1.90.92	DESPESAS DE EXERCÍCIOS ANTERIORES	0.01.00	10.000,00			
3.2.00.00	JUROS E ENCARGOS DA DÍVIDA	0.000.000			15.000,00	
3.2.90.00	APLICAÇÕES DIRETAS	0.000.000		15.000,00		
3.2.90.21	JUROS SOBRE A DÍVIDA POR CONTRATO	0.01.00	10.000,00			
3.2.90.22	OUTROS ENCARGOS SOBRE A DÍVIDA POR CONTRATO	0.01.00	5.000,00			
3.3.00.00	OUTRAS DESPESAS CORRENTES	0.000.000			4.445.000,00	
3.3.71.00	TRANSFERÊNCIA A CONSÓRCIOS PÚBLICOS	0.000.000		100.000,00		
3.3.71.70	RATEIO PELA PARTICIPAÇÃO EM CONSÓRCIO PÚBLICO	0.01.00	100.000,00			
3.3.90.00	APLICAÇÕES DIRETAS	0.000.000		4.345.000,00		
3.3.90.14	DIÁRIAS - CIVIL	0.01.00	20.000,00			
3.3.90.30	MATERIAL DE CONSUMO	0.01.00	90.000,00			
3.3.90.36	OUTROS SERVIÇOS DE TERCEIROS - PESSOA FÍSICA	0.01.00	40.000,00			
3.3.90.39	OUTROS SERVIÇOS DE TERCEIROS - PESSOA JURÍDICA	0.01.00	1.230.000,00			
3.3.90.47	OBRIGAÇÕES TRIBUTÁRIAS E CONTRIBUTIVAS	0.01.00	1.050.000,00			
3.3.90.91	SENTENÇAS JUDICIAIS	0.01.00	15.000,00			
3.3.90.92	DESPESAS DE EXERCÍCIOS ANTERIORES	0.01.00	500.000,00			
3.3.90.93	INDENIZAÇÕES E RESTITUIÇÕES	0.01.00	1.400.000,00			
4.0.00.00	DESPESAS DE CAPITAL	0.000.000				2.880.000,00
4.4.00.00	INVESTIMENTOS	0.000.000			180.000,00	
4.4.90.00	APLICAÇÕES DIRETAS	0.000.000		180.000,00		
4.4.90.51	OBRAS E INSTALAÇÕES	0.01.00	10.000,00			
4.4.90.52	EQUIPAMENTOS E MATERIAL PERMANENTE	0.01.00	170.000,00			
4.5.00.00	INVERSÕES FINANCEIRAS	0.000.000			100.000,00	
4.5.90.00	APLICAÇÕES DIRETAS	0.000.000		100.000,00		
4.5.90.61	AQUISIÇÃO DE IMÓVEIS	0.01.00	100.000,00			
4.6.00.00	AMORTIZAÇÃO DA DÍVIDA	0.000.000			2.600.000,00	
4.6.90.00	APLICAÇÕES DIRETAS	0.000.000		2.600.000,00		
4.6.90.71	PRINCIPAL DA DÍVIDA CONTRATUAL RESGATADA	0.01.00	2.600.000,00			
9.0.00.00	RESERVA DE CONTINGÊNCIA	0.000.000				400.000,00
9.9.00.00	RESERVA DE CONTINGÊNCIA	0.000.000			400.000,00	



PREFEITURA MUNICIPAL DE PAUDALHO

AV RAUL BANDEIRA, 21 - CNPJ:11097383/0001-84

Orçamento Programa - Exercício de 2022

Anexo 02

Page 5

Lei: 0, Data: 05/10/2021

NATUREZA DA DESPESA POR ORGÃO

Código	Especificação	F.R.	Elemento	Modalidade	Grupo	Categoria Económica
PODER	02 PODER EXECUTIVO					
ORGÃO	03 SECRETARIA DE ADMINISTRAÇÃO E FINANÇAS					
9.9.99.00	A DEFINIR	0.000.000		400.000,00		
9.9.99.99	A CLASSIFICAR	0.01.00	400.000,00			
TOTAL						11.850.000,00

**PREFEITURA MUNICIPAL DE PAUDALHO**

AV RAUL BANDEIRA, 21 - CNPJ:11097383/0001-84

Orçamento Programa - Exercício de 2022

Anexo 02

Page 6

Lei: 0, Data: 05/10/2021

NATUREZA DA DESPESA POR ORGÃO

PODER ORGÃO	02 PODER EXECUTIVO 06 SECRETARIA DE GOVERNO					
Código	Especificação	F.R.	Elemento	Modalidade	Grupo	Categoria Econômica
3.0.00.00	DESPESAS CORRENTES	0.000.000				2.265.000,00
3.1.00.00	PESSOAL E ENCARGOS SOCIAIS	0.000.000			1.160.000,00	
3.1.90.00	APLICAÇÕES DIRETAS	0.000.000		1.160.000,00		
3.1.90.04	CONTRATAÇÃO POR TEMPO DETERMINADO	0.01.00	30.000,00			
3.1.90.11	VENCIMENTOS E VANTAGENS FIXAS - PESSOAL CIVIL	0.01.00	1.130.000,00			
3.3.00.00	OUTRAS DESPESAS CORRENTES	0.000.000			1.105.000,00	
3.3.90.00	APLICAÇÕES DIRETAS	0.000.000		1.105.000,00		
3.3.90.14	DIÁRIAS - CIVIL	0.01.00	5.000,00			
3.3.90.30	MATERIAL DE CONSUMO	0.01.00	30.000,00			
3.3.90.36	OUTROS SERVIÇOS DE TERCEIROS - PESSOA FÍSICA	0.01.00	20.000,00			
3.3.90.39	OUTROS SERVIÇOS DE TERCEIROS - PESSOA JURÍDICA	0.01.00	210.000,00			
3.3.90.93	INDENIZAÇÕES E RESTITUIÇÕES	0.01.00	840.000,00			
4.0.00.00	DESPESAS DE CAPITAL	0.000.000				10.000,00
4.4.00.00	INVESTIMENTOS	0.000.000			10.000,00	
4.4.90.00	APLICAÇÕES DIRETAS	0.000.000		10.000,00		
4.4.90.52	EQUIPAMENTOS E MATERIAL PERMANENTE	0.01.00	10.000,00			
TOTAL						2.275.000,00



PREFEITURA MUNICIPAL DE PAUDALHO

AV RAUL BANDEIRA, 21 - CNPJ:11097383/0001-84

Orçamento Programa - Exercício de 2022

Anexo 02

Page 7

NATUREZA DA DESPESA POR ORGÃO

Lei: 0, Data: 05/10/2021

Código	Especificação	F.R.	Elemento	Modalidade	Grupo	Categoria Econômica
02	PODER EXECUTIVO					
08	SECRETARIA DE SAÚDE					
3.0.00.00	DESPESAS CORRENTES	0.000.000				10.000,00
3.3.00.00	OUTRAS DESPESAS CORRENTES	0.000.000			10.000,00	
3.3.90.00	APLICAÇÕES DIRETAS	0.000.000		10.000,00		
3.3.90.36	OUTROS SERVIÇOS DE TERCEIROS - PESSOA FÍSICA	0.01.00	5.000,00			
3.3.90.39	OUTROS SERVIÇOS DE TERCEIROS - PESSOA JURÍDICA	0.01.00	5.000,00			
TOTAL						10.000,00



NATUREZA DA DESPESA POR ORGÃO

Lei: 0, Data: 05/10/2021

Código	Especificação	F.R.	Elemento	Modalidade	Grupo	Categoria Econômica
3.0.00.00	DESPESAS CORRENTES	0.000.000				4.000,00
3.3.00.00	OUTRAS DESPESAS CORRENTES	0.000.000			4.000,00	
3.3.90.00	APLICAÇÕES DIRETAS	0.000.000		4.000,00		
3.3.90.14	DIÁRIAS - CIVIL	0.01.00	2.000,00			
3.3.90.39	OUTROS SERVIÇOS DE TERCEIROS - PESSOA JURÍDICA	0.01.00	2.000,00			
TOTAL						4.000,00



NATUREZA DA DESPESA POR ORGÃO

Lei: 0, Data: 05/10/2021

PODER ORGÃO	02 PODER EXECUTIVO 13 SECRETARIA DE DESENVOLVIMENTO URBANO E MEIO AMBIENTE					
Código	Especificação	F.R.	Elemento	Modalidade	Grupo	Categoria Econômica
3.0.00.00	DESPESAS CORRENTES	0.000.000				10.552.000,00
3.1.00.00	PESSOAL E ENCARGOS SOCIAIS	0.000.000			4.750.000,00	
3.1.90.00	APLICAÇÕES DIRETAS	0.000.000		4.750.000,00		
3.1.90.04	CONTRATAÇÃO POR TEMPO DETERMINADO	0.01.00	2.300.000,00			
3.1.90.11	VENCIMENTOS E VANTAGENS FIXAS - PESSOAL CIVIL	0.01.00	2.450.000,00			
3.3.00.00	OUTRAS DESPESAS CORRENTES	0.000.000			5.802.000,00	
3.3.90.00	APLICAÇÕES DIRETAS	0.000.000		5.802.000,00		
3.3.90.14	DIÁRIAS - CIVIL	0.01.00	17.000,00			
3.3.90.30	MATERIAL DE CONSUMO	0.01.00	706.000,00			
3.3.90.36	OUTROS SERVIÇOS DE TERCEIROS - PESSOA FÍSICA	0.01.00	185.000,00			
3.3.90.39	OUTROS SERVIÇOS DE TERCEIROS - PESSOA JURÍDICA	0.01.00	3.215.000,00			
3.3.90.92	DESPESAS DE EXERCÍCIOS ANTERIORES	0.01.00	7.000,00			
3.3.90.93	INDENIZAÇÕES E RESTITUIÇÕES	0.01.00	1.672.000,00			
4.0.00.00	DESPESAS DE CAPITAL	0.000.000				2.825.000,00
4.4.00.00	INVESTIMENTOS	0.000.000			2.775.000,00	
4.4.90.00	APLICAÇÕES DIRETAS	0.000.000		2.775.000,00		
4.4.90.51	OBRAS E INSTALAÇÕES	0.01.00	1.715.000,00			
4.4.90.51	OBRAS E INSTALAÇÕES	1.05.81	1.000.000,00			
4.4.90.52	EQUIPAMENTOS E MATERIAL PERMANENTE	0.01.00	60.000,00			
4.5.00.00	INVERSÕES FINANCEIRAS	0.000.000			50.000,00	
4.5.90.00	APLICAÇÕES DIRETAS	0.000.000		50.000,00		
4.5.90.61	AQUISIÇÃO DE IMÓVEIS	0.01.00	50.000,00			
TOTAL						13.377.000,00

**PREFEITURA MUNICIPAL DE PAUDALHO**

AV RAUL BANDEIRA, 21 - CNPJ:11097383/0001-84

Orçamento Programa - Exercício de 2022

Anexo 02

Page 10

Lei: 0, Data: 05/10/2021

NATUREZA DA DESPESA POR ORGÃO

Código	Especificação	F.R.	Elemento	Modalidade	Grupo	Categoria Econômica
02	PODER EXECUTIVO					
14	SECRETARIA DE AGRICULTURA, ABASTECIMENTO, PECUÁRIA E PESCA					
3.0.00.00	DESPESAS CORRENTES	0.000.000				965.000,00
3.1.00.00	PESSOAL E ENCARGOS SOCIAIS	0.000.000			130.000,00	
3.1.90.00	APLICAÇÕES DIRETAS	0.000.000		130.000,00		
3.1.90.04	CONTRATAÇÃO POR TEMPO DETERMINADO	0.01.00	30.000,00			
3.1.90.11	VENCIMENTOS E VANTAGENS FIXAS - PESSOAL CIVIL	0.01.00	100.000,00			
3.3.00.00	OUTRAS DESPESAS CORRENTES	0.000.000			835.000,00	
3.3.90.00	APLICAÇÕES DIRETAS	0.000.000		835.000,00		
3.3.90.30	MATERIAL DE CONSUMO	0.01.00	35.000,00			
3.3.90.32	MATERIAL, BEM OU SERVIÇO PARA DISTRIBUIÇÃO GRATUITA	0.01.00	80.000,00			
3.3.90.36	OUTROS SERVIÇOS DE TERCEIROS - PESSOA FÍSICA	0.01.00	160.000,00			
3.3.90.39	OUTROS SERVIÇOS DE TERCEIROS - PESSOA JURÍDICA	0.01.00	530.000,00			
3.3.90.93	INDENIZAÇÕES E RESTITUIÇÕES	0.01.00	30.000,00			
4.0.00.00	DESPESAS DE CAPITAL	0.000.000				585.000,00
4.4.00.00	INVESTIMENTOS	0.000.000			585.000,00	
4.4.90.00	APLICAÇÕES DIRETAS	0.000.000		585.000,00		
4.4.90.51	OBRAS E INSTALAÇÕES	0.01.00	85.000,00			
4.4.90.51	OBRAS E INSTALAÇÕES	1.05.81	100.000,00			
4.4.90.52	EQUIPAMENTOS E MATERIAL PERMANENTE	0.01.00	200.000,00			
4.4.90.52	EQUIPAMENTOS E MATERIAL PERMANENTE	1.05.81	200.000,00			
TOTAL						1.550.000,00



PREFEITURA MUNICIPAL DE PAUDALHO

AV RAUL BANDEIRA, 21 - CNPJ: 11097383/0001-84

Orçamento Programa - Exercício de 2022

Anexo 02

Page 11

NATUREZA DA DESPESA POR ORGÃO

Lei: 0, Data: 05/10/2021

Código	Especificação	F.R.	Elemento	Modalidade	Grupo	Categoria Econômica
02	PODER EXECUTIVO					
30	COMANAS					
3.0.00.00	DESPESAS CORRENTES	0.000.000				89.600,00
3.1.00.00	PESSOAL E ENCARGOS SOCIAIS	0.000.000			69.230,00	
3.1.90.00	APLICAÇÕES DIRETAS	0.000.000		69.230,00		
3.1.90.04	CONTRATAÇÃO POR TEMPO DETERMINADO	0.01.23	4.000,00			
3.1.90.11	VENCIMENTOS E VANTAGENS FIXAS - PESSOAL CIVIL	0.01.23	53.230,00			
3.1.90.13	OBRIGAÇÕES PATRONAIS	0.01.23	11.100,00			
3.1.90.92	DESPESAS DE EXERCÍCIOS ANTERIORES	0.01.23	900,00			
3.3.00.00	OUTRAS DESPESAS CORRENTES	0.000.000			20.370,00	
3.3.90.00	APLICAÇÕES DIRETAS	0.000.000		20.370,00		
3.3.90.14	DIÁRIAS - CIVIL	0.01.23	960,00			
3.3.90.30	MATERIAL DE CONSUMO	0.01.23	1.340,00			
3.3.90.31	PREMIAÇÕES CULTURAIS, ARTÍSTICAS, CIENTÍFICAS, DESPORTIVAS E	0.01.23	300,00			
3.3.90.33	PASSAGENS E DESPESAS COM LOCOMOÇÃO	0.01.23	1.620,00			
3.3.90.35	SERVIÇOS DE CONSULTORIA	0.01.23	2.290,00			
3.3.90.36	OUTROS SERVIÇOS DE TERCEIROS - PESSOA FÍSICA	0.01.23	2.870,00			
3.3.90.39	OUTROS SERVIÇOS DE TERCEIROS - PESSOA JURÍDICA	0.01.23	10.890,00			
3.3.90.92	DESPESAS DE EXERCÍCIOS ANTERIORES	0.01.23	100,00			
4.0.00.00	DESPESAS DE CAPITAL	0.000.000				26.400,00
4.4.00.00	INVESTIMENTOS	0.000.000			25.800,00	
4.4.90.00	APLICAÇÕES DIRETAS	0.000.000		25.800,00		
4.4.90.52	EQUIPAMENTOS E MATERIAL PERMANENTE	0.01.23	25.800,00			
4.6.00.00	AMORTIZAÇÃO DA DÍVIDA	0.000.000			600,00	
4.6.90.00	APLICAÇÕES DIRETAS	0.000.000		600,00		
4.6.90.71	PRINCIPAL DA DÍVIDA CONTRATUAL RESGATADA	0.01.23	600,00			
TOTAL						116.000,00

**PREFEITURA MUNICIPAL DE PAUDALHO**

AV RAUL BANDEIRA, 21 - CNPJ: 11097383/0001-84

Orçamento Programa - Exercício de 2022

Anexo 02

Page 12

Lei: 0, Data: 05/10/2021

NATUREZA DA DESPESA POR ORGÃO

PODER ORGÃO	02 PODER EXECUTIVO 31 SECRETARIA DE EDUCAÇÃO E ESPORTES					
Código	Especificação	F.R.	Elemento	Modalidade	Grupo	Categoria Econômica
3.0.00.00	DESPESAS CORRENTES	0.000.000				92.000,00
3.3.00.00	OUTRAS DESPESAS CORRENTES	0.000.000			92.000,00	
3.3.50.00	TRANSFERÊNCIAS A INSTITUIÇÕES PRIVADAS SEM FINS LUCRATIVOS	0.000.000		10.000,00		
3.3.50.43	SUBVENÇÕES SOCIAIS	0.01.00	10.000,00			
3.3.90.00	APLICAÇÕES DIRETAS	0.000.000		82.000,00		
3.3.90.30	MATERIAL DE CONSUMO	0.01.00	10.000,00			
3.3.90.30	MATERIAL DE CONSUMO	0.01.00	24.000,00			
3.3.90.36	OUTROS SERVIÇOS DE TERCEIROS - PESSOA FÍSICA	0.01.00	14.000,00			
3.3.90.39	OUTROS SERVIÇOS DE TERCEIROS - PESSOA JURÍDICA	0.01.00	10.000,00			
3.3.90.39	OUTROS SERVIÇOS DE TERCEIROS - PESSOA JURÍDICA	0.01.00	14.000,00			
3.3.90.93	INDENIZAÇÕES E RESTITUIÇÕES	0.01.00	10.000,00			
4.0.00.00	DESPESAS DE CAPITAL	0.000.000				210.000,00
4.4.00.00	INVESTIMENTOS	0.000.000			210.000,00	
4.4.90.00	APLICAÇÕES DIRETAS	0.000.000		210.000,00		
4.4.90.51	OBRAS E INSTALAÇÕES	0.01.00	100.000,00			
4.4.90.51	OBRAS E INSTALAÇÕES	1.05.81	100.000,00			
4.4.90.52	EQUIPAMENTOS E MATERIAL PERMANENTE	0.01.00	10.000,00			
TOTAL						302.000,00



PREFEITURA MUNICIPAL DE PAUDALHO

AV RAUL BANDEIRA, 21 - CNPJ: 11097383/0001-84

Orçamento Programa - Exercício de 2022

Anexo 02

Page 13

NATUREZA DA DESPESA POR ORGÃO

Lei: 0, Data: 05/10/2021

Código	Especificação	F.R.	Elemento	Modalidade	Grupo	Categoria Econômica
02	PODER EXECUTIVO					
32	SECRETARIA DE CULTURA, TURISMO, LAZER E JUVENTUDE					
3.0.00.00	DESPESAS CORRENTES	0.000.000				1.942.000,00
3.1.00.00	PESSOAL E ENCARGOS SOCIAIS	0.000.000			390.000,00	
3.1.90.00	APLICAÇÕES DIRETAS	0.000.000		390.000,00		
3.1.90.04	CONTRATAÇÃO POR TEMPO DETERMINADO	0.01.00	24.000,00			
3.1.90.11	VENCIMENTOS E VANTAGENS FIXAS - PESSOAL CIVIL	0.01.00	360.000,00			
3.1.90.13	OBRIGAÇÕES PATRONAIS	0.01.00	6.000,00			
3.3.00.00	OUTRAS DESPESAS CORRENTES	0.000.000			1.552.000,00	
3.3.50.00	TRANSFERÊNCIAS A INSTITUIÇÕES PRIVADAS SEM FINS LUCRATIVOS	0.000.000		114.000,00		
3.3.50.43	SUBVENÇÕES SOCIAIS	0.01.00	114.000,00			
3.3.90.00	APLICAÇÕES DIRETAS	0.000.000		1.438.000,00		
3.3.90.14	DIÁRIAS - CIVIL	0.01.00	15.000,00			
3.3.90.30	MATERIAL DE CONSUMO	0.01.00	86.000,00			
3.3.90.36	OUTROS SERVIÇOS DE TERCEIROS - PESSOA FÍSICA	0.01.00	111.000,00			
3.3.90.39	OUTROS SERVIÇOS DE TERCEIROS - PESSOA JURÍDICA	0.01.00	921.000,00			
3.3.90.48	OUTROS AUXÍLIOS FINANCEIROS A PESSOA FÍSICA	0.01.00	150.000,00			
3.3.90.92	DESPESAS DE EXERCÍCIOS ANTERIORES	0.01.00	5.000,00			
3.3.90.93	INDENIZAÇÕES E RESTITUIÇÕES	0.01.00	150.000,00			
4.0.00.00	DESPESAS DE CAPITAL	0.000.000				170.000,00
4.4.00.00	INVESTIMENTOS	0.000.000			170.000,00	
4.4.90.00	APLICAÇÕES DIRETAS	0.000.000		170.000,00		
4.4.90.51	OBRAS E INSTALAÇÕES	0.01.00	5.000,00			
4.4.90.52	EQUIPAMENTOS E MATERIAL PERMANENTE	0.01.00	165.000,00			
TOTAL						2.112.000,00

**PREFEITURA MUNICIPAL DE PAUDALHO**

AV RAUL BANDEIRA, 21 - CNPJ:11097383/0001-84

Orçamento Programa - Exercício de 2022

Anexo 02

Page 14

Lei: 0, Data: 05/10/2021

NATUREZA DA DESPESA POR ORGÃO

PODER ORGÃO	02 PODER EXECUTIVO 33 CONIDER					
Código	Especificação	F.R.	Elemento	Modalidade	Grupo	Categoria Econômica
3.0.00.00	DESPESAS CORRENTES	0.000.000				568.000,00
3.1.00.00	PESSOAL E ENCARGOS SOCIAIS	0.000.000			10.000,00	
3.1.90.00	APLICAÇÕES DIRETAS	0.000.000		10.000,00		
3.1.90.11	VENCIMENTOS E VANTAGENS FIXAS - PESSOAL CIVIL	0.01.30	8.000,00			
3.1.90.13	OBRIGAÇÕES PATRONAIS	0.01.30	2.000,00			
3.3.00.00	OUTRAS DESPESAS CORRENTES	0.000.000			558.000,00	
3.3.90.00	APLICAÇÕES DIRETAS	0.000.000		558.000,00		
3.3.90.14	DIÁRIAS - CIVIL	0.01.30	1.000,00			
3.3.90.30	MATERIAL DE CONSUMO	0.01.30	66.000,00			
3.3.90.33	PASSAGENS E DESPESAS COM LOCOMOÇÃO	0.01.30	8.000,00			
3.3.90.34	OUTRAS DESPESAS DE PESSOAL DECORRENTES DE CONTRATOS DE	0.01.30	8.000,00			
3.3.90.35	SERVIÇOS DE CONSULTORIA	0.01.30	93.000,00			
3.3.90.36	OUTROS SERVIÇOS DE TERCEIROS - PESSOA FÍSICA	0.01.30	136.000,00			
3.3.90.37	LOCAÇÃO DE MÃO-DE-OBRA	0.01.30	8.000,00			
3.3.90.39	OUTROS SERVIÇOS DE TERCEIROS - PESSOA JURÍDICA	0.01.30	214.000,00			
3.3.90.47	OBRIGAÇÕES TRIBUTÁRIAS E CONTRIBUTIVAS	0.01.30	12.000,00			
3.3.90.92	DESPESAS DE EXERCÍCIOS ANTERIORES	0.01.30	10.000,00			
3.3.90.93	INDENIZAÇÕES E RESTITUIÇÕES	0.01.30	2.000,00			
4.0.00.00	DESPESAS DE CAPITAL	0.000.000				8.000,00
4.4.00.00	INVESTIMENTOS	0.000.000			4.000,00	
4.4.90.00	APLICAÇÕES DIRETAS	0.000.000		4.000,00		
4.4.90.51	OBRAS E INSTALAÇÕES	0.01.30	2.000,00			
4.4.90.52	EQUIPAMENTOS E MATERIAL PERMANENTE	0.01.30	2.000,00			
4.6.00.00	AMORTIZAÇÃO DA DÍVIDA	0.000.000			4.000,00	
4.6.90.00	APLICAÇÕES DIRETAS	0.000.000		4.000,00		
4.6.90.71	PRINCIPAL DA DÍVIDA CONTRATUAL RESGATADA	0.01.30	4.000,00			
TOTAL						576.000,00

**PREFEITURA MUNICIPAL DE PAUDALHO**

AV RAUL BANDEIRA, 21 - CNPJ:11097383/0001-84

Orçamento Programa - Exercício de 2022

Anexo 02

Page 15

Lei: 0, Data: 05/10/2021

NATUREZA DA DESPESA POR ORGÃO

PODER ORGÃO						
02 PODER EXECUTIVO 34 COMUPE						
Código	Especificação	F.R.	Elemento	Modalidade	Grupo	Categoria Econômica
3.0.00.00	DESPESAS CORRENTES	0.000.000				90.696,55
3.1.00.00	PESSOAL E ENCARGOS SOCIAIS	0.000.000			34.099,80	
3.1.90.00	APLICAÇÕES DIRETAS	0.000.000		34.099,80		
3.1.90.04	CONTRATAÇÃO POR TEMPO DETERMINADO	0.01.29	4.500,00			
3.1.90.11	VENCIMENTOS E VANTAGENS FIXAS - PESSOAL CIVIL	0.01.29	16.199,80			
3.1.90.13	OBRIGAÇÕES PATRONAIS	0.01.29	5.500,00			
3.1.90.91	SENTENÇAS JUDICIAIS	0.01.29	3.000,00			
3.1.90.92	DESPESAS DE EXERCÍCIOS ANTERIORES	0.01.29	2.500,00			
3.1.90.94	INDENIZAÇÕES E RESTITUIÇÕES TRABALHISTAS	0.01.29	1.600,00			
3.1.90.96	RESSARCIMENTO DE DESPESAS DE PESSOAL REQUISITADO	0.01.29	800,00			
3.3.00.00	OUTRAS DESPESAS CORRENTES	0.000.000			56.596,75	
3.3.90.00	APLICAÇÕES DIRETAS	0.000.000		56.596,75		
3.3.90.14	DIÁRIAS - CIVIL	0.01.29	1.500,00			
3.3.90.30	MATERIAL DE CONSUMO	0.01.29	10.251,12			
3.3.90.33	PASSAGENS E DESPESAS COM LOCOMOÇÃO	0.01.29	1.500,00			
3.3.90.34	OUTRAS DESPESAS DE PESSOAL DECORRENTES DE CONTRATOS DE	0.01.29	1.300,00			
3.3.90.35	SERVIÇOS DE CONSULTORIA	0.01.29	13.251,12			
3.3.90.36	OUTROS SERVIÇOS DE TERCEIROS - PESSOA FÍSICA	0.01.29	5.447,69			
3.3.90.37	LOCAÇÃO DE MÃO-DE-OBRA	0.01.29	500,00			
3.3.90.39	OUTROS SERVIÇOS DE TERCEIROS - PESSOA JURÍDICA	0.01.29	13.246,82			
3.3.90.46	AUXÍLIO ALIMENTAÇÃO	0.01.29	4.100,00			
3.3.90.47	OBRIGAÇÕES TRIBUTÁRIAS E CONTRIBUTIVAS	0.01.29	1.500,00			
3.3.90.92	DESPESAS DE EXERCÍCIOS ANTERIORES	0.01.29	3.000,00			
3.3.90.93	INDENIZAÇÕES E RESTITUIÇÕES	0.01.29	1.000,00			
4.0.00.00	DESPESAS DE CAPITAL	0.000.000				9.004,50
4.4.00.00	INVESTIMENTOS	0.000.000			9.004,50	
4.4.90.00	APLICAÇÕES DIRETAS	0.000.000		9.004,50		
4.4.90.51	OBRAS E INSTALAÇÕES	0.01.29	2.500,00			
4.4.90.52	EQUIPAMENTOS E MATERIAL PERMANENTE	0.01.29	4.004,50			
4.4.90.61	AQUISIÇÃO DE IMÓVEIS	0.01.29	2.500,00			
TOTAL						99.701,05

**PREFEITURA MUNICIPAL DE PAUDALHO**

AV RAUL BANDEIRA, 21 - CNPJ:11097383/0001-84

Orçamento Programa - Exercício de 2022

Anexo 02

Page 16

NATUREZA DA DESPESA POR ORGÃO

Lei: 0, Data: 05/10/2021

PODER ORGÃO	03 ENTIDADE SUPERVISIONADA 01 FUNDO MUNICIPAL DE SAÚDE					
Código	Especificação	F.R.	Elemento	Modalidade	Grupo	Categoria Económica
3.0.00.00	DESPESAS CORRENTES	0.000.000				38.134.000,00
3.1.00.00	PESSOAL E ENCARGOS SOCIAIS	0.000.000			20.680.000,00	
3.1.90.00	APLICAÇÕES DIRETAS	0.000.000		20.680.000,00		
3.1.90.04	CONTRATAÇÃO POR TEMPO DETERMINADO	0.01.10	1.060.000,00			
3.1.90.04	CONTRATAÇÃO POR TEMPO DETERMINADO	1.05.04	9.530.000,00			
3.1.90.11	VENCIMENTOS E VANTAGENS FIXAS - PESSOAL CIVIL	0.01.10	2.655.000,00			
3.1.90.11	VENCIMENTOS E VANTAGENS FIXAS - PESSOAL CIVIL	1.05.04	3.940.000,00			
3.1.90.13	OBRIGAÇÕES PATRONAIS	0.01.10	525.000,00			
3.1.90.13	OBRIGAÇÕES PATRONAIS	1.05.04	2.965.000,00			
3.1.90.91	SENTENÇAS JUDICIAIS	0.01.10	5.000,00			
3.3.00.00	OUTRAS DESPESAS CORRENTES	0.000.000			17.454.000,00	
3.3.50.00	TRANSFERÊNCIAS A INSTITUIÇÕES PRIVADAS SEM FINS LUCRATIVOS	0.000.000		50.000,00		
3.3.50.43	SUBVENÇÕES SOCIAIS	0.01.10	50.000,00			
3.3.90.00	APLICAÇÕES DIRETAS	0.000.000		17.404.000,00		
3.3.90.14	DIÁRIAS - CIVIL	0.01.10	32.000,00			
3.3.90.14	DIÁRIAS - CIVIL	1.05.04	12.000,00			
3.3.90.30	MATERIAL DE CONSUMO	0.01.10	550.000,00			
3.3.90.30	MATERIAL DE CONSUMO	1.05.04	4.205.000,00			
3.3.90.30	MATERIAL DE CONSUMO	2.02.26	550.000,00			
3.3.90.32	MATERIAL, BEM OU SERVIÇO PARA DISTRIBUIÇÃO GRATUITA	0.01.10	120.000,00			
3.3.90.32	MATERIAL, BEM OU SERVIÇO PARA DISTRIBUIÇÃO GRATUITA	1.05.04	1.100.000,00			
3.3.90.32	MATERIAL, BEM OU SERVIÇO PARA DISTRIBUIÇÃO GRATUITA	2.02.26	150.000,00			
3.3.90.36	OUTROS SERVIÇOS DE TERCEIROS - PESSOA FÍSICA	0.01.10	525.000,00			
3.3.90.36	OUTROS SERVIÇOS DE TERCEIROS - PESSOA FÍSICA	1.05.04	320.000,00			
3.3.90.36	OUTROS SERVIÇOS DE TERCEIROS - PESSOA FÍSICA	2.02.26	10.000,00			
3.3.90.39	OUTROS SERVIÇOS DE TERCEIROS - PESSOA JURÍDICA	0.01.10	3.300.000,00			
3.3.90.39	OUTROS SERVIÇOS DE TERCEIROS - PESSOA JURÍDICA	1.05.04	1.800.000,00			
3.3.90.39	OUTROS SERVIÇOS DE TERCEIROS - PESSOA JURÍDICA	2.02.26	10.000,00			
3.3.90.47	OBRIGAÇÕES TRIBUTÁRIAS E CONTRIBUTIVAS	0.01.10	20.000,00			
3.3.90.91	SENTENÇAS JUDICIAIS	0.01.10	5.000,00			
3.3.90.92	DESPESAS DE EXERCÍCIOS ANTERIORES	0.01.10	70.000,00			
3.3.90.93	INDENIZAÇÕES E RESTITUIÇÕES	0.01.10	1.035.000,00			
3.3.90.93	INDENIZAÇÕES E RESTITUIÇÕES	1.05.04	3.590.000,00			
4.0.00.00	DESPESAS DE CAPITAL	0.000.000				3.435.000,00
4.4.00.00	INVESTIMENTOS	0.000.000			3.400.000,00	
4.4.90.00	APLICAÇÕES DIRETAS	0.000.000		3.400.000,00		
4.4.90.51	OBRAS E INSTALAÇÕES	0.01.10	250.000,00			
4.4.90.51	OBRAS E INSTALAÇÕES	1.05.34	60.000,00			
4.4.90.51	OBRAS E INSTALAÇÕES	1.05.84	1.200.000,00			

**PREFEITURA MUNICIPAL DE PAUDALHO**

AV RAUL BANDEIRA, 21 - CNPJ:11097383/0001-84

Orçamento Programa - Exercício de 2022

Anexo 02

Page 17

NATUREZA DA DESPESA POR ORGÃO

Lei: 0, Data: 05/10/2021

PODER ORGÃO		03 ENTIDADE SUPERVISIONADA 01 FUNDO MUNICIPAL DE SAÚDE				
Código	Especificação	F.R.	Elemento	Modalidade	Grupo	Categoria Econômica
4.4.90.52	EQUIPAMENTOS E MATERIAL PERMANENTE	0.01.10	415.000,00			
4.4.90.52	EQUIPAMENTOS E MATERIAL PERMANENTE	1.05.04	10.000,00			
4.4.90.52	EQUIPAMENTOS E MATERIAL PERMANENTE	1.05.34	1.465.000,00			
4.6.00.00	AMORTIZAÇÃO DA DÍVIDA	0.000.000			35.000,00	
4.6.90.00	APLICAÇÕES DIRETAS	0.000.000		35.000,00		
4.6.90.71	PRINCIPAL DA DÍVIDA CONTRATUAL RESGATADA	0.01.10	35.000,00			
TOTAL						41.569.000,00

**PREFEITURA MUNICIPAL DE PAUDALHO**

AV RAUL BANDEIRA, 21 - CNPJ:11097383/0001-84

Orçamento Programa - Exercício de 2022

Anexo 02

Page 18

Lei: 0, Data: 05/10/2021

NATUREZA DA DESPESA POR ORGÃO

PODER ORGÃO	03 ENTIDADE SUPERVISIONADA 02 FUNDO MUNICIPAL DE ASSISTÊNCIA SOCIAL					
Código	Especificação	F.R.	Elemento	Modalidade	Grupo	Categoria Econômica
3.0.00.00	DESPESAS CORRENTES	0.000.000				5.242.000,00
3.1.00.00	PESSOAL E ENCARGOS SOCIAIS	0.000.000			2.208.000,00	
3.1.90.00	APLICAÇÕES DIRETAS	0.000.000		2.208.000,00		
3.1.90.04	CONTRATAÇÃO POR TEMPO DETERMINADO	0.01.07	425.000,00			
3.1.90.04	CONTRATAÇÃO POR TEMPO DETERMINADO	1.05.05	250.000,00			
3.1.90.04	CONTRATAÇÃO POR TEMPO DETERMINADO	1.05.05	250.000,00			
3.1.90.11	VENCIMENTOS E VANTAGENS FIXAS - PESSOAL CIVIL	0.01.07	620.000,00			
3.1.90.11	VENCIMENTOS E VANTAGENS FIXAS - PESSOAL CIVIL	1.05.05	255.000,00			
3.1.90.13	OBRIGAÇÕES PATRONAIS	0.01.07	195.000,00			
3.1.90.13	OBRIGAÇÕES PATRONAIS	1.05.05	40.000,00			
3.1.90.13	OBRIGAÇÕES PATRONAIS	1.05.05	163.000,00			
3.1.90.91	SENTENÇAS JUDICIAIS	0.01.07	10.000,00			
3.3.00.00	OUTRAS DESPESAS CORRENTES	0.000.000			3.034.000,00	
3.3.50.00	TRANSFERÊNCIAS A INSTITUIÇÕES PRIVADAS SEM FINS LUCRATIVOS	0.000.000		180.000,00		
3.3.50.43	SUBVENÇÕES SOCIAIS	0.01.07	180.000,00			
3.3.90.00	APLICAÇÕES DIRETAS	0.000.000		2.854.000,00		
3.3.90.14	DIÁRIAS - CIVIL	0.01.07	25.000,00			
3.3.90.30	MATERIAL DE CONSUMO	0.01.07	270.000,00			
3.3.90.30	MATERIAL DE CONSUMO	1.05.05	111.000,00			
3.3.90.30	MATERIAL DE CONSUMO	2.02.15	10.000,00			
3.3.90.32	MATERIAL, BEM OU SERVIÇO PARA DISTRIBUIÇÃO GRATUITA	0.01.07	415.000,00			
3.3.90.32	MATERIAL, BEM OU SERVIÇO PARA DISTRIBUIÇÃO GRATUITA	1.05.05	20.000,00			
3.3.90.33	PASSAGENS E DESPESAS COM LOCOMOÇÃO	0.01.07	5.000,00			
3.3.90.36	OUTROS SERVIÇOS DE TERCEIROS - PESSOA FÍSICA	0.01.07	180.000,00			
3.3.90.36	OUTROS SERVIÇOS DE TERCEIROS - PESSOA FÍSICA	1.05.05	30.000,00			
3.3.90.36	OUTROS SERVIÇOS DE TERCEIROS - PESSOA FÍSICA	1.05.05	41.000,00			
3.3.90.36	OUTROS SERVIÇOS DE TERCEIROS - PESSOA FÍSICA	2.02.15	10.000,00			
3.3.90.39	OUTROS SERVIÇOS DE TERCEIROS - PESSOA JURÍDICA	0.01.07	502.000,00			
3.3.90.39	OUTROS SERVIÇOS DE TERCEIROS - PESSOA JURÍDICA	1.05.05	135.000,00			
3.3.90.39	OUTROS SERVIÇOS DE TERCEIROS - PESSOA JURÍDICA	2.02.15	10.000,00			
3.3.90.48	OUTROS AUXÍLIOS FINANCEIROS A PESSOA FÍSICA	0.01.07	350.000,00			
3.3.90.48	OUTROS AUXÍLIOS FINANCEIROS A PESSOA FÍSICA	2.02.15	20.000,00			
3.3.90.92	DESPESAS DE EXERCÍCIOS ANTERIORES	0.01.07	30.000,00			
3.3.90.93	INDENIZAÇÕES E RESTITUIÇÕES	0.01.07	505.000,00			
3.3.90.93	INDENIZAÇÕES E RESTITUIÇÕES	1.05.05	40.000,00			
3.3.90.93	INDENIZAÇÕES E RESTITUIÇÕES	1.05.05	145.000,00			
4.0.00.00	DESPESAS DE CAPITAL	0.000.000				450.000,00
4.4.00.00	INVESTIMENTOS	0.000.000			410.000,00	
4.4.90.00	APLICAÇÕES DIRETAS	0.000.000		410.000,00		



PREFEITURA MUNICIPAL DE PAUDALHO

AV RAUL BANDEIRA, 21 - CNPJ:11097383/0001-84

Orçamento Programa - Exercício de 2022

Anexo 02

Page 19

NATUREZA DA DESPESA POR ORGÃO

Lei: 0, Data: 05/10/2021

Código	Especificação	F.R.	Elemento	Modalidade	Grupo	Categoria Econômica
4.4.90.51	OBRAS E INSTALAÇÕES	0.01.07	150.000,00			
4.4.90.52	EQUIPAMENTOS E MATERIAL PERMANENTE	0.01.07	150.000,00			
4.4.90.52	EQUIPAMENTOS E MATERIAL PERMANENTE	2.02.15	110.000,00			
4.5.00.00	INVERSÕES FINANCEIRAS	0.000.000			40.000,00	
4.5.90.00	APLICAÇÕES DIRETAS	0.000.000		40.000,00		
4.5.90.61	AQUISIÇÃO DE IMÓVEIS	0.01.07	20.000,00			
4.5.90.61	AQUISIÇÃO DE IMÓVEIS	1.05.05	20.000,00			
TOTAL						5.692.000,00

**PREFEITURA MUNICIPAL DE PAUDALHO**

AV RAUL BANDEIRA, 21 - CNPJ:11097383/0001-84

Orçamento Programa - Exercício de 2022

Anexo 02

Page 20

Lei: 0, Data: 05/10/2021

NATUREZA DA DESPESA POR ORGÃO

PODER ORGÃO	03 ENTIDADE SUPERVISIONADA 03 FUNDO MUNICIPAL DE EDUCAÇÃO					
Código	Especificação	F.R.	Elemento	Modalidade	Grupo	Categoria Econômica
3.0.00.00	DESPESAS CORRENTES	0.000.000				49.886.000,00
3.1.00.00	PESSOAL E ENCARGOS SOCIAIS	0.000.000			33.252.000,00	
3.1.90.00	APLICAÇÕES DIRETAS	0.000.000		33.252.000,00		
3.1.90.04	CONTRATAÇÃO POR TEMPO DETERMINADO	0.01.08	19.000,00			
3.1.90.04	CONTRATAÇÃO POR TEMPO DETERMINADO	0.01.08	35.000,00			
3.1.90.04	CONTRATAÇÃO POR TEMPO DETERMINADO	1.05.09	30.000,00			
3.1.90.04	CONTRATAÇÃO POR TEMPO DETERMINADO	1.05.09	132.000,00			
3.1.90.04	CONTRATAÇÃO POR TEMPO DETERMINADO	1.05.09	905.000,00			
3.1.90.04	CONTRATAÇÃO POR TEMPO DETERMINADO	1.05.09	3.831.000,00			
3.1.90.11	VENCIMENTOS E VANTAGENS FIXAS - PESSOAL CIVIL	0.01.08	27.000,00			
3.1.90.11	VENCIMENTOS E VANTAGENS FIXAS - PESSOAL CIVIL	0.01.08	730.000,00			
3.1.90.11	VENCIMENTOS E VANTAGENS FIXAS - PESSOAL CIVIL	1.05.09	220.000,00			
3.1.90.11	VENCIMENTOS E VANTAGENS FIXAS - PESSOAL CIVIL	1.05.09	1.500.000,00			
3.1.90.11	VENCIMENTOS E VANTAGENS FIXAS - PESSOAL CIVIL	1.05.09	2.922.000,00			
3.1.90.11	VENCIMENTOS E VANTAGENS FIXAS - PESSOAL CIVIL	1.05.09	17.450.000,00			
3.1.90.13	OBRIGAÇÕES PATRONAIS	0.01.08	29.000,00			
3.1.90.13	OBRIGAÇÕES PATRONAIS	0.01.08	170.000,00			
3.1.90.13	OBRIGAÇÕES PATRONAIS	1.05.09	70.000,00			
3.1.90.13	OBRIGAÇÕES PATRONAIS	1.05.09	400.000,00			
3.1.90.13	OBRIGAÇÕES PATRONAIS	1.05.09	882.000,00			
3.1.90.13	OBRIGAÇÕES PATRONAIS	1.05.09	3.700.000,00			
3.1.90.91	SENTENÇAS JUDICIAIS	0.01.08	200.000,00			
3.3.00.00	OUTRAS DESPESAS CORRENTES	0.000.000			16.634.000,00	
3.3.50.00	TRANSFERÊNCIAS A INSTITUIÇÕES PRIVADAS SEM FINS LUCRATIVOS	0.000.000		50.000,00		
3.3.50.43	SUBVENÇÕES SOCIAIS	0.01.08	50.000,00			
3.3.90.00	APLICAÇÕES DIRETAS	0.000.000		16.584.000,00		
3.3.90.14	DIÁRIAS - CIVIL	0.01.08	20.000,00			
3.3.90.14	DIÁRIAS - CIVIL	1.05.09	7.000,00			
3.3.90.14	DIÁRIAS - CIVIL	1.05.09	15.000,00			
3.3.90.18	AUXILIO FINANCEIRO A ESTUDANTES	0.01.08	20.000,00			
3.3.90.30	MATERIAL DE CONSUMO	0.01.08	204.000,00			
3.3.90.30	MATERIAL DE CONSUMO	0.01.08	585.000,00			
3.3.90.30	MATERIAL DE CONSUMO	1.05.09	27.000,00			
3.3.90.30	MATERIAL DE CONSUMO	1.05.09	30.000,00			
3.3.90.30	MATERIAL DE CONSUMO	1.05.09	150.000,00			
3.3.90.30	MATERIAL DE CONSUMO	1.05.09	200.000,00			
3.3.90.30	MATERIAL DE CONSUMO	1.05.09	700.000,00			
3.3.90.30	MATERIAL DE CONSUMO	1.05.14	300.000,00			
3.3.90.30	MATERIAL DE CONSUMO	1.05.16	5.000,00			

**PREFEITURA MUNICIPAL DE PAUDALHO**

AV RAUL BANDEIRA, 21 - CNPJ:11097383/0001-84

Orçamento Programa - Exercício de 2022

Anexo 02

Page 21

Lei: 0, Data: 05/10/2021

NATUREZA DA DESPESA POR ORGÃO

PODER ORGÃO	03 ENTIDADE SUPERVISIONADA 03 FUNDO MUNICIPAL DE EDUCAÇÃO					
Código	Especificação	F.R.	Elemento	Modalidade	Grupo	Categoria Econômica
3.3.90.30	MATERIAL DE CONSUMO	1.05.21	370.000,00			
3.3.90.32	MATERIAL, BEM OU SERVIÇO PARA DISTRIBUIÇÃO GRATUITA	0.01.08	72.000,00			
3.3.90.32	MATERIAL, BEM OU SERVIÇO PARA DISTRIBUIÇÃO GRATUITA	0.01.08	300.000,00			
3.3.90.32	MATERIAL, BEM OU SERVIÇO PARA DISTRIBUIÇÃO GRATUITA	1.05.03	20.000,00			
3.3.90.32	MATERIAL, BEM OU SERVIÇO PARA DISTRIBUIÇÃO GRATUITA	1.05.21	35.000,00			
3.3.90.33	PASSAGENS E DESPESAS COM LOCOMOÇÃO	0.01.08	5.000,00			
3.3.90.36	OUTROS SERVIÇOS DE TERCEIROS - PESSOA FÍSICA	0.01.08	89.000,00			
3.3.90.36	OUTROS SERVIÇOS DE TERCEIROS - PESSOA FÍSICA	0.01.08	310.000,00			
3.3.90.36	OUTROS SERVIÇOS DE TERCEIROS - PESSOA FÍSICA	1.05.09	25.000,00			
3.3.90.36	OUTROS SERVIÇOS DE TERCEIROS - PESSOA FÍSICA	1.05.09	30.000,00			
3.3.90.36	OUTROS SERVIÇOS DE TERCEIROS - PESSOA FÍSICA	1.05.09	100.000,00			
3.3.90.36	OUTROS SERVIÇOS DE TERCEIROS - PESSOA FÍSICA	1.05.09	700.000,00			
3.3.90.36	OUTROS SERVIÇOS DE TERCEIROS - PESSOA FÍSICA	1.05.09	900.000,00			
3.3.90.36	OUTROS SERVIÇOS DE TERCEIROS - PESSOA FÍSICA	1.05.16	5.000,00			
3.3.90.39	OUTROS SERVIÇOS DE TERCEIROS - PESSOA JURÍDICA	0.01.08	1.210.000,00			
3.3.90.39	OUTROS SERVIÇOS DE TERCEIROS - PESSOA JURÍDICA	0.01.08	1.274.000,00			
3.3.90.39	OUTROS SERVIÇOS DE TERCEIROS - PESSOA JURÍDICA	1.05.09	30.000,00			
3.3.90.39	OUTROS SERVIÇOS DE TERCEIROS - PESSOA JURÍDICA	1.05.09	57.000,00			
3.3.90.39	OUTROS SERVIÇOS DE TERCEIROS - PESSOA JURÍDICA	1.05.09	100.000,00			
3.3.90.39	OUTROS SERVIÇOS DE TERCEIROS - PESSOA JURÍDICA	1.05.09	700.000,00			
3.3.90.39	OUTROS SERVIÇOS DE TERCEIROS - PESSOA JURÍDICA	1.05.09	1.050.000,00			
3.3.90.39	OUTROS SERVIÇOS DE TERCEIROS - PESSOA JURÍDICA	1.05.16	5.000,00			
3.3.90.39	OUTROS SERVIÇOS DE TERCEIROS - PESSOA JURÍDICA	1.05.17	395.000,00			
3.3.90.39	OUTROS SERVIÇOS DE TERCEIROS - PESSOA JURÍDICA	1.05.21	805.000,00			
3.3.90.39	OUTROS SERVIÇOS DE TERCEIROS - PESSOA JURÍDICA	2.02.08	710.000,00			
3.3.90.47	OBRIGAÇÕES TRIBUTÁRIAS E CONTRIBUTIVAS	0.01.08	10.000,00			
3.3.90.92	DESPESAS DE EXERCÍCIOS ANTERIORES	0.01.08	50.000,00			
3.3.90.93	INDENIZAÇÕES E RESTITUIÇÕES	0.01.08	12.000,00			
3.3.90.93	INDENIZAÇÕES E RESTITUIÇÕES	0.01.08	725.000,00			
3.3.90.93	INDENIZAÇÕES E RESTITUIÇÕES	1.05.09	20.000,00			
3.3.90.93	INDENIZAÇÕES E RESTITUIÇÕES	1.05.09	307.000,00			
3.3.90.93	INDENIZAÇÕES E RESTITUIÇÕES	1.05.09	400.000,00			
3.3.90.93	INDENIZAÇÕES E RESTITUIÇÕES	1.05.09	3.500.000,00			
4.0.00.00	DESPESAS DE CAPITAL	0.000.000				18.526.000,00
4.4.00.00	INVESTIMENTOS	0.000.000			17.846.000,00	
4.4.90.00	APLICAÇÕES DIRETAS	0.000.000		17.846.000,00		
4.4.90.51	OBRAS E INSTALAÇÕES	0.01.08	2.230.000,00			
4.4.90.51	OBRAS E INSTALAÇÕES	0.01.08	2.250.000,00			

**PREFEITURA MUNICIPAL DE PAUDALHO**

AV RAUL BANDEIRA, 21 - CNPJ:11097383/0001-84

Orçamento Programa - Exercício de 2022

Anexo 02

Page 22

Lei: 0, Data: 05/10/2021

NATUREZA DA DESPESA POR ORGÃO

PODER ORGÃO	03 ENTIDADE SUPERVISIONADA 03 FUNDO MUNICIPAL DE EDUCAÇÃO					
Código	Especificação	F.R.	Elemento	Modalidade	Grupo	Categoria Económica
4.4.90.51	OBRAS E INSTALAÇÕES	1.05.09	500.000,00			
4.4.90.51	OBRAS E INSTALAÇÕES	1.05.09	680.000,00			
4.4.90.51	OBRAS E INSTALAÇÕES	1.05.09	954.000,00			
4.4.90.51	OBRAS E INSTALAÇÕES	1.05.21	300.000,00			
4.4.90.51	OBRAS E INSTALAÇÕES	1.05.85	2.950.000,00			
4.4.90.51	OBRAS E INSTALAÇÕES	1.05.85	3.819.000,00			
4.4.90.52	EQUIPAMENTOS E MATERIAL PERMANENTE	0.01.08	10.000,00			
4.4.90.52	EQUIPAMENTOS E MATERIAL PERMANENTE	0.01.08	1.180.000,00			
4.4.90.52	EQUIPAMENTOS E MATERIAL PERMANENTE	1.05.03	30.000,00			
4.4.90.52	EQUIPAMENTOS E MATERIAL PERMANENTE	1.05.09	100.000,00			
4.4.90.52	EQUIPAMENTOS E MATERIAL PERMANENTE	1.05.09	230.000,00			
4.4.90.52	EQUIPAMENTOS E MATERIAL PERMANENTE	1.05.09	266.000,00			
4.4.90.52	EQUIPAMENTOS E MATERIAL PERMANENTE	1.05.09	380.000,00			
4.4.90.52	EQUIPAMENTOS E MATERIAL PERMANENTE	1.05.21	100.000,00			
4.4.90.52	EQUIPAMENTOS E MATERIAL PERMANENTE	1.05.85	1.867.000,00			
4.5.00.00	INVERSÕES FINANCEIRAS	0.000.000			180.000,00	
4.5.90.00	APLICAÇÕES DIRETAS	0.000.000		180.000,00		
4.5.90.61	AQUISIÇÃO DE IMÓVEIS	0.01.08	50.000,00			
4.5.90.61	AQUISIÇÃO DE IMÓVEIS	1.05.03	30.000,00			
4.5.90.61	AQUISIÇÃO DE IMÓVEIS	1.05.09	100.000,00			
4.6.00.00	AMORTIZAÇÃO DA DÍVIDA	0.000.000			500.000,00	
4.6.90.00	APLICAÇÕES DIRETAS	0.000.000		500.000,00		
4.6.90.71	PRINCIPAL DA DÍVIDA CONTRATUAL RESGATADA	1.05.09	500.000,00			
TOTAL						68.412.000,00

**PREFEITURA MUNICIPAL DE PAUDALHO**

AV RAUL BANDEIRA, 21 - CNPJ:11097383/0001-84

Orçamento Programa - Exercício de 2022

Anexo 02

Page 23

Lei: 0, Data: 05/10/2021

NATUREZA DA DESPESA POR ORGÃO

PODER ORGÃO	03 ENTIDADE SUPERVISIONADA 04 FUNDO MUNICIPAL DO DIREITO DA CRIANÇA E DO ADOLESCENTE					
Código	Especificação	F.R.	Elemento	Modalidade	Grupo	Categoria Econômica
3.0.00.00	DESPESAS CORRENTES	0.000.000				23.000,00
3.1.00.00	PESSOAL E ENCARGOS SOCIAIS	0.000.000			1.000,00	
3.1.90.00	APLICAÇÕES DIRETAS	0.000.000		1.000,00		
3.1.90.04	CONTRATAÇÃO POR TEMPO DETERMINADO	0.01.22	1.000,00			
3.3.00.00	OUTRAS DESPESAS CORRENTES	0.000.000			22.000,00	
3.3.50.00	TRANSFERÊNCIAS A INSTITUIÇÕES PRIVADAS SEM FINS LUCRATIVOS	0.000.000		10.000,00		
3.3.50.43	SUBVENÇÕES SOCIAIS	0.01.22	10.000,00			
3.3.90.00	APLICAÇÕES DIRETAS	0.000.000		12.000,00		
3.3.90.14	DIÁRIAS - CIVIL	0.01.22	3.000,00			
3.3.90.30	MATERIAL DE CONSUMO	0.01.22	2.000,00			
3.3.90.36	OUTROS SERVIÇOS DE TERCEIROS - PESSOA FÍSICA	0.01.22	3.000,00			
3.3.90.39	OUTROS SERVIÇOS DE TERCEIROS - PESSOA JURÍDICA	0.01.22	4.000,00			
4.0.00.00	DESPESAS DE CAPITAL	0.000.000				20.000,00
4.4.00.00	INVESTIMENTOS	0.000.000			20.000,00	
4.4.90.00	APLICAÇÕES DIRETAS	0.000.000		20.000,00		
4.4.90.52	EQUIPAMENTOS E MATERIAL PERMANENTE	0.01.22	20.000,00			
TOTAL						43.000,00



PREFEITURA MUNICIPAL DE PAUDALHO

AV RAUL BANDEIRA, 21 - CNPJ:11097383/0001-84

Orçamento Programa - Exercício de 2022

Anexo 02

Page 24

NATUREZA DA DESPESA POR ORGÃO

Lei: 0, Data: 05/10/2021

Código	Especificação	F.R.	Elemento	Modalidade	Grupo	Categoria Econômica
PODER	03 ENTIDADE SUPERVISIONADA					
ORGÃO	05 FUNDO DE DESENVOLVIMENTO MUNICIPAL					
4.0.00.00	DESPESAS DE CAPITAL	0.000.000				1.182.000,00
4.4.00.00	INVESTIMENTOS	0.000.000			1.182.000,00	
4.4.90.00	APLICAÇÕES DIRETAS	0.000.000		1.182.000,00		
4.4.90.51	OBRAS E INSTALAÇÕES	0.01.24	222.000,00			
4.4.90.51	OBRAS E INSTALAÇÕES	2.02.24	960.000,00			
TOTAL						1.182.000,00

**PREFEITURA MUNICIPAL DE PAUDALHO**

AV RAUL BANDEIRA, 21 - CNPJ:11097383/0001-84

Orçamento Programa - Exercício de 2022

Anexo 02

Page 25

NATUREZA DA DESPESA POR ORGÃO

Lei: 0, Data: 05/10/2021

Código	Especificação	F.R.	Elemento	Modalidade	Grupo	Categoria Económica
PODER ORGÃO	03 ENTIDADE SUPERVISIONADA 17 FUNDO MUNICIPAL DE DIREITOS DO IDOSO					
3.0.00.00	DESPESAS CORRENTES	0.000.000				74.298,95
3.3.00.00	OUTRAS DESPESAS CORRENTES	0.000.000			74.298,95	
3.3.50.00	TRANSFERÊNCIAS A INSTITUIÇÕES PRIVADAS SEM FINS LUCRATIVOS	0.000.000		16.298,95		
3.3.50.41	CONTRIBUIÇÕES	0.01.53	2.298,95			
3.3.50.41	CONTRIBUIÇÕES	1.05.53	5.000,00			
3.3.50.43	SUBVENÇÕES SOCIAIS	0.01.53	7.000,00			
3.3.50.43	SUBVENÇÕES SOCIAIS	1.05.53	2.000,00			
3.3.90.00	APLICAÇÕES DIRETAS	0.000.000		58.000,00		
3.3.90.14	DIÁRIAS - CIVIL	0.01.53	2.000,00			
3.3.90.30	MATERIAL DE CONSUMO	0.01.53	4.000,00			
3.3.90.30	MATERIAL DE CONSUMO	1.05.53	20.000,00			
3.3.90.33	PASSAGENS E DESPESAS COM LOCOMOÇÃO	0.01.53	2.000,00			
3.3.90.36	OUTROS SERVIÇOS DE TERCEIROS - PESSOA FÍSICA	0.01.53	4.000,00			
3.3.90.36	OUTROS SERVIÇOS DE TERCEIROS - PESSOA FÍSICA	1.05.53	10.000,00			
3.3.90.39	OUTROS SERVIÇOS DE TERCEIROS - PESSOA JURÍDICA	0.01.53	4.000,00			
3.3.90.39	OUTROS SERVIÇOS DE TERCEIROS - PESSOA JURÍDICA	1.05.53	10.000,00			
3.3.90.41	CONTRIBUIÇÕES	0.01.53	2.000,00			
4.0.00.00	DESPESAS DE CAPITAL	0.000.000				10.000,00
4.4.00.00	INVESTIMENTOS	0.000.000			10.000,00	
4.4.90.00	APLICAÇÕES DIRETAS	0.000.000		10.000,00		
4.4.90.52	EQUIPAMENTOS E MATERIAL PERMANENTE	0.01.53	10.000,00			
TOTAL						84.298,95



PREFEITURA MUNICIPAL DE PAUDALHO

AV RAUL BANDEIRA, 21 - CNPJ: 11097383/0001-84

Orçamento Programa - Exercício de 2022

Anexo 02

Page 26

NATUREZA DA DESPESA POR ORGÃO

Lei: 0, Data: 05/10/2021

PODER ORGÃO		03 ENTIDADE SUPERVISIONADA 18 FUNDO MUNICIPAL DE TURISMO				
Código	Especificação	F.R.	Elemento	Modalidade	Grupo	Categoria Econômica
3.0.00.00	DESPESAS CORRENTES	0.000.000				36.000,00
3.3.00.00	OUTRAS DESPESAS CORRENTES	0.000.000			36.000,00	
3.3.90.00	APLICAÇÕES DIRETAS	0.000.000		36.000,00		
3.3.90.14	DIÁRIAS - CIVIL	0.01.00	15.000,00			
3.3.90.30	MATERIAL DE CONSUMO	0.01.00	1.000,00			
3.3.90.36	OUTROS SERVIÇOS DE TERCEIROS - PESSOA FÍSICA	0.01.00	2.000,00			
3.3.90.39	OUTROS SERVIÇOS DE TERCEIROS - PESSOA JURÍDICA	0.01.00	18.000,00			
TOTAL						36.000,00

**PREFEITURA MUNICIPAL DE PAUDALHO**

AV RAUL BANDEIRA, 21 - CNPJ:11097383/0001-84

Orçamento Programa - Exercício de 2022

Anexo 02

Page 27

Lei: 0, Data: 05/10/2021

NATUREZA DA DESPESA POR ORGÃO

PODER ORGÃO	04 AUTARQUIAS 01 AUTARQUIA MUNICIPAIS					
Código	Especificação	F.R.	Elemento	Modalidade	Grupo	Categoria Econômica
3.0.00.00	DESPESAS CORRENTES	0.000.000				670.000,00
3.1.00.00	PESSOAL E ENCARGOS SOCIAIS	0.000.000			375.000,00	
3.1.90.00	APLICAÇÕES DIRETAS	0.000.000		375.000,00		
3.1.90.04	CONTRATAÇÃO POR TEMPO DETERMINADO	0.01.27	15.000,00			
3.1.90.11	VENCIMENTOS E VANTAGENS FIXAS - PESSOAL CIVIL	0.01.27	300.000,00			
3.1.90.13	OBRIGAÇÕES PATRONAIS	0.01.27	60.000,00			
3.3.00.00	OUTRAS DESPESAS CORRENTES	0.000.000			295.000,00	
3.3.90.00	APLICAÇÕES DIRETAS	0.000.000		295.000,00		
3.3.90.14	DIÁRIAS - CIVIL	0.01.27	5.000,00			
3.3.90.30	MATERIAL DE CONSUMO	0.01.27	10.000,00			
3.3.90.36	OUTROS SERVIÇOS DE TERCEIROS - PESSOA FÍSICA	0.01.27	35.000,00			
3.3.90.39	OUTROS SERVIÇOS DE TERCEIROS - PESSOA JURÍDICA	0.01.27	35.000,00			
3.3.90.93	INDENIZAÇÕES E RESTITUIÇÕES	0.01.27	210.000,00			
4.0.00.00	DESPESAS DE CAPITAL	0.000.000				65.000,00
4.4.00.00	INVESTIMENTOS	0.000.000			65.000,00	
4.4.90.00	APLICAÇÕES DIRETAS	0.000.000		65.000,00		
4.4.90.51	OBRAS E INSTALAÇÕES	0.01.27	50.000,00			
4.4.90.52	EQUIPAMENTOS E MATERIAL PERMANENTE	0.01.27	15.000,00			
TOTAL						735.000,00
TOTAL GERAL						160.000.000,00

**PREFEITURA MUNICIPAL DE PAUDALHO**

AV RAUL BANDEIRA, 21 - CNPJ:11097383/0001-84

Anexo 02

Page 1

Orçamento Programa - Exercício de 2022

NATUREZA DA DESPESA POR ORGÃO E UNIDADE

Lei: 0, Data: 05/10/2021

Código	Especificação	F.R.	Elemento	Modalidade	Grupo	Categoria Econômica
PODER	01 PODER LEGISLATIVO					
ORGÃO	01 CORPO DELIBERATIVO DA SECRETARIA					
UNIDADE	00 CORPO DELIBERATIVO DA SECRETARIA					
3.0.00.00	DESPESAS CORRENTES	0.000.000				4.545.000,00
3.1.00.00	PESSOAL E ENCARGOS SOCIAIS	0.000.000			3.320.000,00	
3.1.90.00	APLICAÇÕES DIRETAS	0.000.000		3.320.000,00		
3.1.90.11	VENCIMENTOS E VANTAGENS FIXAS - PESSOAL CIVIL	0.01.88	2.750.000,00			
3.1.90.13	OBRIGAÇÕES PATRONAIS	0.01.88	550.000,00			
3.1.90.91	SENTENÇAS JUDICIAIS	0.01.88	20.000,00			
3.3.00.00	OUTRAS DESPESAS CORRENTES	0.000.000			1.225.000,00	
3.3.90.00	APLICAÇÕES DIRETAS	0.000.000		1.225.000,00		
3.3.90.14	DIÁRIAS - CIVIL	0.01.88	75.000,00			
3.3.90.30	MATERIAL DE CONSUMO	0.01.88	40.000,00			
3.3.90.33	PASSAGENS E DESPESAS COM LOCOMOÇÃO	0.01.88	5.000,00			
3.3.90.36	OUTROS SERVIÇOS DE TERCEIROS - PESSOA FÍSICA	0.01.88	20.000,00			
3.3.90.39	OUTROS SERVIÇOS DE TERCEIROS - PESSOA JURÍDICA	0.01.88	250.000,00			
3.3.90.92	DESPESAS DE EXERCÍCIOS ANTERIORES	0.01.88	5.000,00			
3.3.90.93	INDENIZAÇÕES E RESTITUIÇÕES	0.01.88	830.000,00			
4.0.00.00	DESPESAS DE CAPITAL	0.000.000				195.000,00
4.4.00.00	INVESTIMENTOS	0.000.000			195.000,00	
4.4.90.00	APLICAÇÕES DIRETAS	0.000.000		195.000,00		
4.4.90.51	OBRAS E INSTALAÇÕES	0.01.88	145.000,00			
4.4.90.52	EQUIPAMENTOS E MATERIAL PERMANENTE	0.01.88	50.000,00			
TOTAL						4.740.000,00

**PREFEITURA MUNICIPAL DE PAUDALHO**

AV RAUL BANDEIRA, 21 - CNPJ: 11097383/0001-84

Anexo 02

Page 2

Orçamento Programa - Exercício de 2022

NATUREZA DA DESPESA POR ORGÃO E UNIDADE

Lei: 0, Data: 05/10/2021

Código	Especificação	F.R.	Elemento	Modalidade	Grupo	Categoria Económica
PODER	02 PODER EXECUTIVO					
ORGÃO	01 SECRETARIA MUNICIPAL DA CHEFIA DO GABINETE					
UNIDADE	01 SECRETARIA DA CHEFIA DO GABINETE					
3.0.00.00	DESPESAS CORRENTES	0.000.000				2.190.000,00
3.1.00.00	PESSOAL E ENCARGOS SOCIAIS	0.000.000			1.335.000,00	
3.1.90.00	APLICAÇÕES DIRETAS	0.000.000		1.335.000,00		
3.1.90.04	CONTRATAÇÃO POR TEMPO DETERMINADO	0.01.00	25.000,00			
3.1.90.11	VENCIMENTOS E VANTAGENS FIXAS - PESSOAL CIVIL	0.01.00	1.310.000,00			
3.3.00.00	OUTRAS DESPESAS CORRENTES	0.000.000			855.000,00	
3.3.90.00	APLICAÇÕES DIRETAS	0.000.000		855.000,00		
3.3.90.14	DIÁRIAS - CIVIL	0.01.00	30.000,00			
3.3.90.30	MATERIAL DE CONSUMO	0.01.00	10.000,00			
3.3.90.36	OUTROS SERVIÇOS DE TERCEIROS - PESSOA FÍSICA	0.01.00	5.000,00			
3.3.90.39	OUTROS SERVIÇOS DE TERCEIROS - PESSOA JURÍDICA	0.01.00	140.000,00			
3.3.90.92	DESPESAS DE EXERCÍCIOS ANTERIORES	0.01.00	20.000,00			
3.3.90.93	INDENIZAÇÕES E RESTITUIÇÕES	0.01.00	650.000,00			
4.0.00.00	DESPESAS DE CAPITAL	0.000.000				35.000,00
4.4.00.00	INVESTIMENTOS	0.000.000			35.000,00	
4.4.90.00	APLICAÇÕES DIRETAS	0.000.000		35.000,00		
4.4.90.52	EQUIPAMENTOS E MATERIAL PERMANENTE	0.01.00	35.000,00			
TOTAL						2.225.000,00



PREFEITURA MUNICIPAL DE PAUDALHO

AV RAUL BANDEIRA, 21 - CNPJ:11097383/0001-84

Orçamento Programa - Exercício de 2022

NATUREZA DA DESPESA POR ORGÃO E UNIDADE

Anexo 02

Page 3

Lei: 0, Data: 05/10/2021

Código	Especificação	F.R.	Elemento	Modalidade	Grupo	Categoria Económica
PODER	02 PODER EXECUTIVO					
ORGÃO	01 SECRETARIA MUNICIPAL DA CHEFIA DO GABINETE					
UNIDADE	04 CONTROLADORIA GERAL DO MUNICÍPIO					
3.0.00.00	DESPESAS CORRENTES	0.000.000				305.000,00
3.1.00.00	PESSOAL E ENCARGOS SOCIAIS	0.000.000			215.000,00	
3.1.90.00	APLICAÇÕES DIRETAS	0.000.000		215.000,00		
3.1.90.11	VENCIMENTOS E VANTAGENS FIXAS - PESSOAL CIVIL	0.01.00	215.000,00			
3.3.00.00	OUTRAS DESPESAS CORRENTES	0.000.000			90.000,00	
3.3.90.00	APLICAÇÕES DIRETAS	0.000.000		90.000,00		
3.3.90.14	DIÁRIAS - CIVIL	0.01.00	5.000,00			
3.3.90.39	OUTROS SERVIÇOS DE TERCEIROS - PESSOA JURÍDICA	0.01.00	5.000,00			
3.3.90.93	INDENIZAÇÕES E RESTITUIÇÕES	0.01.00	80.000,00			
TOTAL						305.000,00

**PREFEITURA MUNICIPAL DE PAUDALHO**

AV RAUL BANDEIRA, 21 - CNPJ:11097383/0001-84

Anexo 02

Page 4

Orçamento Programa - Exercício de 2022

Lei: 0, Data: 05/10/2021

NATUREZA DA DESPESA POR ORGÃO E UNIDADE

PODER		02 PODER EXECUTIVO				
ORGÃO		01 SECRETARIA MUNICIPAL DA CHEFIA DO GABINETE				
UNIDADE		05 CORDENADORIA ESPECIAL DA MULHER				
Código	Especificação	F.R.	Elemento	Modalidade	Grupo	Categoria Econômica
3.0.00.00	DESPESAS CORRENTES	0.000.000				30.000,00
3.1.00.00	PESSOAL E ENCARGOS SOCIAIS	0.000.000			20.000,00	
3.1.90.00	APLICAÇÕES DIRETAS	0.000.000		20.000,00		
3.1.90.11	VENCIMENTOS E VANTAGENS FIXAS - PESSOAL CIVIL	0.01.00	20.000,00		10.000,00	
3.3.00.00	OUTRAS DESPESAS CORRENTES	0.000.000				
3.3.90.00	APLICAÇÕES DIRETAS	0.000.000		10.000,00		
3.3.90.14	DIÁRIAS - CIVIL	0.01.00	5.000,00			
3.3.90.93	INDENIZAÇÕES E RESTITUIÇÕES	0.01.00	5.000,00			
TOTAL						30.000,00



PREFEITURA MUNICIPAL DE PAUDALHO

AV RAUL BANDEIRA, 21 - CNPJ:11097383/0001-84

Orçamento Programa - Exercício de 2022

NATUREZA DA DESPESA POR ORGÃO E UNIDADE

Anexo 02

Page 5

Lei: 0, Data: 05/10/2021

Código	Especificação	F.R.	Elemento	Modalidade	Grupo	Categoria Económica
PODER	02 PODER EXECUTIVO					
ORGÃO	01 SECRETARIA MUNICIPAL DA CHEFIA DO GABINETE					
UNIDADE	06 CONSELHO TUTELAR					
3.0.00.00	DESPESAS CORRENTES	0.000.000				240.000,00
3.1.00.00	PESSOAL E ENCARGOS SOCIAIS	0.000.000			165.000,00	
3.1.90.00	APLICAÇÕES DIRETAS	0.000.000		165.000,00		
3.1.90.04	CONTRATAÇÃO POR TEMPO DETERMINADO	0.01.00	20.000,00			
3.1.90.11	VENCIMENTOS E VANTAGENS FIXAS - PESSOAL CIVIL	0.01.00	145.000,00			
3.3.00.00	OUTRAS DESPESAS CORRENTES	0.000.000			75.000,00	
3.3.90.00	APLICAÇÕES DIRETAS	0.000.000		75.000,00		
3.3.90.14	DIÁRIAS - CIVIL	0.01.00	10.000,00			
3.3.90.30	MATERIAL DE CONSUMO	0.01.00	10.000,00			
3.3.90.36	OUTROS SERVIÇOS DE TERCEIROS - PESSOA FÍSICA	0.01.00	20.000,00			
3.3.90.39	OUTROS SERVIÇOS DE TERCEIROS - PESSOA JURÍDICA	0.01.00	10.000,00			
3.3.90.92	DESPESAS DE EXERCÍCIOS ANTERIORES	0.01.00	15.000,00			
3.3.90.93	INDENIZAÇÕES E RESTITUIÇÕES	0.01.00	10.000,00			
TOTAL						240.000,00

**PREFEITURA MUNICIPAL DE PAUDALHO**

AV RAUL BANDEIRA, 21 - CNPJ:11097383/0001-84

Anexo 02

Page 6

Orçamento Programa - Exercício de 2022

Lei: 0, Data: 05/10/2021

NATUREZA DA DESPESA POR ORGÃO E UNIDADE

Código	Especificação	F.R.	Elemento	Modalidade	Grupo	Categoria Econômica
PODER	02 PODER EXECUTIVO					
ORGÃO	02 PROCURADORIA GERAL DO MUNICÍPIO					
UNIDADE	01 PROCURADORIA GERAL DO MUNICÍPIO					
3.0.00.00	DESPESAS CORRENTES	0.000.000				2.435.000,00
3.1.00.00	PESSOAL E ENCARGOS SOCIAIS	0.000.000			1.630.000,00	
3.1.90.00	APLICAÇÕES DIRETAS	0.000.000				
3.1.90.11	VENCIMENTOS E VANTAGENS FIXAS - PESSOAL CIVIL	0.01.00	530.000,00			
3.1.90.91	SENTENÇAS JUDICIAIS	0.01.00	1.100.000,00			
3.3.00.00	OUTRAS DESPESAS CORRENTES	0.000.000			805.000,00	
3.3.90.00	APLICAÇÕES DIRETAS	0.000.000				
3.3.90.14	DIÁRIAS - CIVIL	0.01.00	5.000,00		805.000,00	
3.3.90.36	OUTROS SERVIÇOS DE TERCEIROS - PESSOA FÍSICA	0.01.00	30.000,00			
3.3.90.39	OUTROS SERVIÇOS DE TERCEIROS - PESSOA JURÍDICA	0.01.00	180.000,00			
3.3.90.91	SENTENÇAS JUDICIAIS	0.01.00	60.000,00			
3.3.90.93	INDENIZAÇÕES E RESTITUIÇÕES	0.01.00	530.000,00			
TOTAL						2.435.000,00

**PREFEITURA MUNICIPAL DE PAUDALHO**

AV RAUL BANDEIRA, 21 - CNPJ:11097383/0001-84

Anexo 02

Page 7

Orçamento Programa - Exercício de 2022

NATUREZA DA DESPESA POR ORGÃO E UNIDADE

Lei: 0, Data: 05/10/2021

PODER	02 PODER EXECUTIVO					
ORGÃO	03 SECRETARIA DE ADMINISTRAÇÃO E FINANÇAS					
UNIDADE	01 SECRETARIA DE ADMINISTRAÇÃO E FINANÇAS					
Código	Especificação	F.R.	Elemento	Modalidade	Grupo	Categoria Econômica
3.0.00.00	DESPESAS CORRENTES	0.000.000				8.570.000,00
3.1.00.00	PESSOAL E ENCARGOS SOCIAIS	0.000.000			4.110.000,00	
3.1.90.00	APLICAÇÕES DIRETAS	0.000.000		4.110.000,00		
3.1.90.01	APOSENTADORIAS, RESERVA REMUNERADA E REFORMAS	0.01.00	300.000,00			
3.1.90.03	PENSÕES	0.01.00	100.000,00			
3.1.90.04	CONTRATAÇÃO POR TEMPO DETERMINADO	0.01.00	50.000,00			
3.1.90.11	VENCIMENTOS E VANTAGENS FIXAS - PESSOAL CIVIL	0.01.00	1.520.000,00			
3.1.90.13	OBRIGAÇÕES PATRONAIS	0.01.00	2.050.000,00			
3.1.90.91	SENTENÇAS JUDICIAIS	0.01.00	80.000,00			
3.1.90.92	DESPESAS DE EXERCÍCIOS ANTERIORES	0.01.00	10.000,00			
3.2.00.00	JUROS E ENCARGOS DA DÍVIDA	0.000.000			15.000,00	
3.2.90.00	APLICAÇÕES DIRETAS	0.000.000		15.000,00		
3.2.90.21	JUROS SOBRE A DÍVIDA POR CONTRATO	0.01.00	10.000,00			
3.2.90.22	OUTROS ENCARGOS SOBRE A DÍVIDA POR CONTRATO	0.01.00	5.000,00			
3.3.00.00	OUTRAS DESPESAS CORRENTES	0.000.000			4.445.000,00	
3.3.71.00	TRANSFERÊNCIA A CONSÓRCIOS PÚBLICOS	0.000.000		100.000,00		
3.3.71.70	RATEIO PELA PARTICIPAÇÃO EM CONSÓRCIO PÚBLICO	0.01.00	100.000,00			
3.3.90.00	APLICAÇÕES DIRETAS	0.000.000		4.345.000,00		
3.3.90.14	DIÁRIAS - CIVIL	0.01.00	20.000,00			
3.3.90.30	MATERIAL DE CONSUMO	0.01.00	90.000,00			
3.3.90.36	OUTROS SERVIÇOS DE TERCEIROS - PESSOA FÍSICA	0.01.00	40.000,00			
3.3.90.39	OUTROS SERVIÇOS DE TERCEIROS - PESSOA JURÍDICA	0.01.00	1.230.000,00			
3.3.90.47	OBRIGAÇÕES TRIBUTÁRIAS E CONTRIBUTIVAS	0.01.00	1.050.000,00			
3.3.90.91	SENTENÇAS JUDICIAIS	0.01.00	15.000,00			
3.3.90.92	DESPESAS DE EXERCÍCIOS ANTERIORES	0.01.00	500.000,00			
3.3.90.93	INDENIZAÇÕES E RESTITUIÇÕES	0.01.00	1.400.000,00			
4.0.00.00	DESPESAS DE CAPITAL	0.000.000				2.880.000,00
4.4.00.00	INVESTIMENTOS	0.000.000			180.000,00	
4.4.90.00	APLICAÇÕES DIRETAS	0.000.000		180.000,00		
4.4.90.51	OBRAS E INSTALAÇÕES	0.01.00	10.000,00			
4.4.90.52	EQUIPAMENTOS E MATERIAL PERMANENTE	0.01.00	170.000,00			
4.5.00.00	INVERSÕES FINANCEIRAS	0.000.000			100.000,00	
4.5.90.00	APLICAÇÕES DIRETAS	0.000.000		100.000,00		
4.5.90.61	AQUISIÇÃO DE IMÓVEIS	0.01.00	100.000,00			
4.6.00.00	AMORTIZAÇÃO DA DÍVIDA	0.000.000			2.600.000,00	
4.6.90.00	APLICAÇÕES DIRETAS	0.000.000		2.600.000,00		
4.6.90.71	PRINCIPAL DA DÍVIDA CONTRATUAL RESGATADA	0.01.00	2.600.000,00			
9.0.00.00	RESERVA DE CONTINGÊNCIA	0.000.000				400.000,00
9.9.00.00	RESERVA DE CONTINGÊNCIA	0.000.000			400.000,00	
9.9.99.00	A DEFINIR	0.000.000		400.000,00		
9.9.99.99	A CLASSIFICAR	0.01.00	400.000,00			
TOTAL						11.850.000,00



PREFEITURA MUNICIPAL DE PAUDALHO

AV RAUL BANDEIRA, 21 - CNPJ:11097383/0001-84

Orçamento Programa - Exercício de 2022

NATUREZA DA DESPESA POR ORGÃO E UNIDADE

Anexo 02

Page 8

Lei: 0, Data: 05/10/2021

Código	Especificação	F.R.	Elemento	Modalidade	Grupo	Categoria Económica
PODER	02 PODER EXECUTIVO					
ORGÃO	06 SECRETARIA DE GOVERNO					
UNIDADE	01 SECRETARIA DE GOVERNO E SEGURANÇA CIDADÃ					
3.0.00.00	DESPESAS CORRENTES	0.000.000				2.265.000,00
3.1.00.00	PESSOAL E ENCARGOS SOCIAIS	0.000.000			1.160.000,00	
3.1.90.00	APLICAÇÕES DIRETAS	0.000.000		1.160.000,00		
3.1.90.04	CONTRATAÇÃO POR TEMPO DETERMINADO	0.01.00	30.000,00			
3.1.90.11	VENCIMENTOS E VANTAGENS FIXAS - PESSOAL CIVIL	0.01.00	1.130.000,00			
3.3.00.00	OUTRAS DESPESAS CORRENTES	0.000.000			1.105.000,00	
3.3.90.00	APLICAÇÕES DIRETAS	0.000.000		1.105.000,00		
3.3.90.14	DIÁRIAS - CIVIL	0.01.00	5.000,00			
3.3.90.30	MATERIAL DE CONSUMO	0.01.00	30.000,00			
3.3.90.36	OUTROS SERVIÇOS DE TERCEIROS - PESSOA FÍSICA	0.01.00	20.000,00			
3.3.90.39	OUTROS SERVIÇOS DE TERCEIROS - PESSOA JURÍDICA	0.01.00	210.000,00			
3.3.90.93	INDENIZAÇÕES E RESTITUIÇÕES	0.01.00	840.000,00			
4.0.00.00	DESPESAS DE CAPITAL	0.000.000				10.000,00
4.4.00.00	INVESTIMENTOS	0.000.000			10.000,00	
4.4.90.00	APLICAÇÕES DIRETAS	0.000.000		10.000,00		
4.4.90.52	EQUIPAMENTOS E MATERIAL PERMANENTE	0.01.00	10.000,00			
TOTAL						2.275.000,00



PREFEITURA MUNICIPAL DE PAUDALHO

AV RAUL BANDEIRA, 21 - CNPJ:11097383/0001-84

Orçamento Programa - Exercício de 2022

NATUREZA DA DESPESA POR ORGÃO E UNIDADE

Anexo 02

Page 9

Lei: 0, Data: 05/10/2021

Código	Especificação	F.R.	Elemento	Modalidade	Grupo	Categoria Econômica
PODER	02 PODER EXECUTIVO					
ORGÃO	08 SECRETARIA DE SAÚDE					
UNIDADE	01 SECRETARIA DE SAÚDE					
3.0.00.00	DESPESAS CORRENTES	0.000.000				10.000,00
3.3.00.00	OUTRAS DESPESAS CORRENTES	0.000.000			10.000,00	
3.3.90.00	APLICAÇÕES DIRETAS	0.000.000		10.000,00		
3.3.90.36	OUTROS SERVIÇOS DE TERCEIROS - PESSOA FÍSICA	0.01.00	5.000,00			
3.3.90.39	OUTROS SERVIÇOS DE TERCEIROS - PESSOA JURÍDICA	0.01.00	5.000,00			
TOTAL						10.000,00



PREFEITURA MUNICIPAL DE PAUDALHO

AV RAUL BANDEIRA, 21 - CNPJ: 11097383/0001-84

Orçamento Programa - Exercício de 2022

NATUREZA DA DESPESA POR ORGÃO E UNIDADE

Anexo 02

Page 10

Lei: 0, Data: 05/10/2021

Código	Especificação	F.R.	Elemento	Modalidade	Grupo	Categoria Econômica
3.0.00.00	DESPESAS CORRENTES	0.000.000				4.000,00
3.3.00.00	OUTRAS DESPESAS CORRENTES	0.000.000			4.000,00	
3.3.90.00	APLICAÇÕES DIRETAS	0.000.000		4.000,00		
3.3.90.14	DIÁRIAS - CIVIL	0.01.00	2.000,00			
3.3.90.39	OUTROS SERVIÇOS DE TERCEIROS - PESSOA JURÍDICA	0.01.00	2.000,00			
TOTAL						4.000,00

**PREFEITURA MUNICIPAL DE PAUDALHO**

AV RAUL BANDEIRA, 21 - CNPJ:11097383/0001-84

Orçamento Programa - Exercício de 2022

NATUREZA DA DESPESA POR ORGÃO E UNIDADE

Anexo 02

Page 11

Lei: 0, Data: 05/10/2021

Código	Especificação	F.R.	Elemento	Modalidade	Grupo	Categoria Económica
3.0.00.00	DESPESAS CORRENTES	0.000.000				10.552.000,00
3.1.00.00	PESSOAL E ENCARGOS SOCIAIS	0.000.000			4.750.000,00	
3.1.90.00	APLICAÇÕES DIRETAS	0.000.000		4.750.000,00		
3.1.90.04	CONTRATAÇÃO POR TEMPO DETERMINADO	0.01.00	2.300.000,00			
3.1.90.11	VENCIMENTOS E VANTAGENS FIXAS - PESSOAL CIVIL	0.01.00	2.450.000,00			
3.3.00.00	OUTRAS DESPESAS CORRENTES	0.000.000			5.802.000,00	
3.3.90.00	APLICAÇÕES DIRETAS	0.000.000		5.802.000,00		
3.3.90.14	DIÁRIAS - CIVIL	0.01.00	17.000,00			
3.3.90.30	MATERIAL DE CONSUMO	0.01.00	706.000,00			
3.3.90.36	OUTROS SERVIÇOS DE TERCEIROS - PESSOA FÍSICA	0.01.00	185.000,00			
3.3.90.39	OUTROS SERVIÇOS DE TERCEIROS - PESSOA JURÍDICA	0.01.00	3.215.000,00			
3.3.90.92	DESPESAS DE EXERCÍCIOS ANTERIORES	0.01.00	7.000,00			
3.3.90.93	INDENIZAÇÕES E RESTITUIÇÕES	0.01.00	1.672.000,00			
4.0.00.00	DESPESAS DE CAPITAL	0.000.000				2.825.000,00
4.4.00.00	INVESTIMENTOS	0.000.000			2.775.000,00	
4.4.90.00	APLICAÇÕES DIRETAS	0.000.000		2.775.000,00		
4.4.90.51	OBRAS E INSTALAÇÕES	0.01.00	1.715.000,00			
4.4.90.51	OBRAS E INSTALAÇÕES	1.05.81	1.000.000,00			
4.4.90.52	EQUIPAMENTOS E MATERIAL PERMANENTE	0.01.00	60.000,00			
4.5.00.00	INVERSÕES FINANCEIRAS	0.000.000			50.000,00	
4.5.90.00	APLICAÇÕES DIRETAS	0.000.000		50.000,00		
4.5.90.61	AQUISIÇÃO DE IMÓVEIS	0.01.00	50.000,00			
TOTAL						13.377.000,00



PREFEITURA MUNICIPAL DE PAUDALHO

AV RAUL BANDEIRA, 21 - CNPJ:11097383/0001-84

Orçamento Programa - Exercício de 2022

NATUREZA DA DESPESA POR ORGÃO E UNIDADE

Anexo 02
Page 12

Lei: 0, Data: 05/10/2021

Código	Especificação	F.R.	Elemento	Modalidade	Grupo	Categoria Econômica
PODER	02 PODER EXECUTIVO					
ORGÃO	14 SECRETARIA DE AGRICULTURA, ABASTECIMENTO, PECUÁRIA E PESCA					
UNIDADE	01 SECRETARIA DE AGRICULTURA, ABASTECIMENTO, PECUÁRIA E PESCA					
3.0.00.00	DESPESAS CORRENTES	0.000.000				965.000,00
3.1.00.00	PESSOAL E ENCARGOS SOCIAIS	0.000.000			130.000,00	
3.1.90.00	APLICAÇÕES DIRETAS	0.000.000		130.000,00		
3.1.90.04	CONTRATAÇÃO POR TEMPO DETERMINADO	0.01.00	30.000,00			
3.1.90.11	VENCIMENTOS E VANTAGENS FIXAS - PESSOAL CIVIL	0.01.00	100.000,00			
3.3.00.00	OUTRAS DESPESAS CORRENTES	0.000.000			835.000,00	
3.3.90.00	APLICAÇÕES DIRETAS	0.000.000		835.000,00		
3.3.90.30	MATERIAL DE CONSUMO	0.01.00	35.000,00			
3.3.90.32	MATERIAL, BEM OU SERVIÇO PARA DISTRIBUIÇÃO GRATUITA	0.01.00	80.000,00			
3.3.90.36	OUTROS SERVIÇOS DE TERCEIROS - PESSOA FÍSICA	0.01.00	160.000,00			
3.3.90.39	OUTROS SERVIÇOS DE TERCEIROS - PESSOA JURÍDICA	0.01.00	530.000,00			
3.3.90.93	INDENIZAÇÕES E RESTITUIÇÕES	0.01.00	30.000,00			
4.0.00.00	DESPESAS DE CAPITAL	0.000.000				585.000,00
4.4.00.00	INVESTIMENTOS	0.000.000			585.000,00	
4.4.90.00	APLICAÇÕES DIRETAS	0.000.000		585.000,00		
4.4.90.51	OBRAS E INSTALAÇÕES	0.01.00	85.000,00			
4.4.90.51	OBRAS E INSTALAÇÕES	1.05.81	100.000,00			
4.4.90.52	EQUIPAMENTOS E MATERIAL PERMANENTE	0.01.00	200.000,00			
4.4.90.52	EQUIPAMENTOS E MATERIAL PERMANENTE	1.05.81	200.000,00			
TOTAL						1.550.000,00

**PREFEITURA MUNICIPAL DE PAUDALHO**

AV RAUL BANDEIRA, 21 - CNPJ.11097383/0001-84

Orçamento Programa - Exercício de 2022

NATUREZA DA DESPESA POR ORGÃO E UNIDADE

Anexo 02

Page 13

Lei: 0, Data: 05/10/2021

Código	Especificação	F.R.	Elemento	Modalidade	Grupo	Categoria Econômica
PODER	02 PODER EXECUTIVO					
ORGÃO	30 COMANAS					
UNIDADE	01 MUNICIPIO DE PAUDALHO					
3.0.00.00	DESPESAS CORRENTES	0.000.000				87.220,00
3.1.00.00	PESSOAL E ENCARGOS SOCIAIS	0.000.000			69.230,00	
3.1.90.00	APLICAÇÕES DIRETAS	0.000.000		69.230,00		
3.1.90.04	CONTRATAÇÃO POR TEMPO DETERMINADO	0.01.23	4.000,00			
3.1.90.11	VENCIMENTOS E VANTAGENS FIXAS - PESSOAL CIVIL	0.01.23	53.230,00			
3.1.90.13	OBRIGAÇÕES PATRONAIS	0.01.23	11.100,00			
3.1.90.92	DESPESAS DE EXERCÍCIOS ANTERIORES	0.01.23	900,00			
3.3.00.00	OUTRAS DESPESAS CORRENTES	0.000.000			17.990,00	
3.3.90.00	APLICAÇÕES DIRETAS	0.000.000		17.990,00		
3.3.90.14	DIÁRIAS - CIVIL	0.01.23	570,00			
3.3.90.30	MATERIAL DE CONSUMO	0.01.23	970,00			
3.3.90.31	PREMIAÇÕES CULTURAIS, ARTÍSTICAS, CIENTÍFICAS, DESPORTIVAS E	0.01.23	300,00			
3.3.90.33	PASSAGENS E DESPESAS COM LOCOMOÇÃO	0.01.23	1.620,00			
3.3.90.35	SERVIÇOS DE CONSULTORIA	0.01.23	1.750,00			
3.3.90.36	OUTROS SERVIÇOS DE TERCEIROS - PESSOA FÍSICA	0.01.23	2.330,00			
3.3.90.39	OUTROS SERVIÇOS DE TERCEIROS - PESSOA JURÍDICA	0.01.23	10.350,00			
3.3.90.92	DESPESAS DE EXERCÍCIOS ANTERIORES	0.01.23	100,00			
4.0.00.00	DESPESAS DE CAPITAL	0.000.000				26.400,00
4.4.00.00	INVESTIMENTOS	0.000.000			25.800,00	
4.4.90.00	APLICAÇÕES DIRETAS	0.000.000		25.800,00		
4.4.90.52	EQUIPAMENTOS E MATERIAL PERMANENTE	0.01.23	25.800,00			
4.6.00.00	AMORTIZAÇÃO DA DÍVIDA	0.000.000			600,00	
4.6.90.00	APLICAÇÕES DIRETAS	0.000.000		600,00		
4.6.90.71	PRINCIPAL DA DÍVIDA CONTRATUAL RESGATADA	0.01.23	600,00			
TOTAL						113.620,00



PREFEITURA MUNICIPAL DE PAUDALHO

AV RAUL BANDEIRA, 21 - CNPJ:11097383/0001-84

Orçamento Programa - Exercício de 2022

NATUREZA DA DESPESA POR ORGÃO E UNIDADE

Anexo 02

Page 14

Lei: 0, Data: 05/10/2021

Código	Especificação	F.R.	Elemento	Modalidade	Grupo	Categoria Económica
3.0.00.00	DESPESAS CORRENTES	0.000.000				1.000,00
3.3.00.00	OUTRAS DESPESAS CORRENTES	0.000.000			1.000,00	
3.3.90.00	APLICAÇÕES DIRETAS	0.000.000		1.000,00		
3.3.90.14	DIÁRIAS - CIVIL	0.01.23	170,00			
3.3.90.30	MATERIAL DE CONSUMO	0.01.23	170,00			
3.3.90.35	SERVIÇOS DE CONSULTORIA	0.01.23	220,00			
3.3.90.36	OUTROS SERVIÇOS DE TERCEIROS - PESSOA FÍSICA	0.01.23	220,00			
3.3.90.39	OUTROS SERVIÇOS DE TERCEIROS - PESSOA JURÍDICA	0.01.23	220,00			
TOTAL						1.000,00



PREFEITURA MUNICIPAL DE PAUDALHO

AV RAUL BANDEIRA, 21 - CNPJ:11097383/0001-84

Orçamento Programa - Exercício de 2022

NATUREZA DA DESPESA POR ORGÃO E UNIDADE

Anexo 02

Page 15

Lei: 0, Data: 05/10/2021

Código	Especificação	F.R.	Elemento	Modalidade	Grupo	Categoria Econômica
3.0.00.00	DESPESAS CORRENTES	0.000.000				1.380,00
3.3.00.00	OUTRAS DESPESAS CORRENTES	0.000.000			1.380,00	
3.3.90.00	APLICAÇÕES DIRETAS	0.000.000		1.380,00		
3.3.90.14	DIÁRIAS - CIVIL	0.01.23	220,00			
3.3.90.30	MATERIAL DE CONSUMO	0.01.23	200,00			
3.3.90.35	SERVIÇOS DE CONSULTORIA	0.01.23	320,00			
3.3.90.36	OUTROS SERVIÇOS DE TERCEIROS - PESSOA FÍSICA	0.01.23	320,00			
3.3.90.39	OUTROS SERVIÇOS DE TERCEIROS - PESSOA JURÍDICA	0.01.23	320,00			
TOTAL						1.380,00

**PREFEITURA MUNICIPAL DE PAUDALHO**

AV RAUL BANDEIRA, 21 - CNPJ:110973830001-84

Orçamento Programa - Exercício de 2022

NATUREZA DA DESPESA POR ORGÃO E UNIDADEAnexo 02
Page 16

Lei: 0, Data: 05/10/2021

Código	Especificação	F.R.	Elemento	Modalidade	Grupo	Categoria Económica
PODER	02 PODER EXECUTIVO					
ORGÃO	31 SECRETARIA DE EDUCAÇÃO E ESPORTES					
UNIDADE	01 SECRETARIA DE EDUCAÇÃO E ESPORTES					
3.0.00.00	DESPESAS CORRENTES	0.000.000				92.000,00
3.3.00.00	OUTRAS DESPESAS CORRENTES	0.000.000			92.000,00	
3.3.50.00	TRANSFERÊNCIAS A INSTITUIÇÕES PRIVADAS SEM FINS LUCRATIVOS	0.000.000		10.000,00		
3.3.50.43	SUBVENÇÕES SOCIAIS	0.01.00	10.000,00			
3.3.90.00	APLICAÇÕES DIRETAS	0.000.000		82.000,00		
3.3.90.30	MATERIAL DE CONSUMO	0.01.00	24.000,00			
3.3.90.30	MATERIAL DE CONSUMO	0.01.00	10.000,00			
3.3.90.36	OUTROS SERVIÇOS DE TERCEIROS - PESSOA FÍSICA	0.01.00	14.000,00			
3.3.90.39	OUTROS SERVIÇOS DE TERCEIROS - PESSOA JURÍDICA	0.01.00	14.000,00			
3.3.90.39	OUTROS SERVIÇOS DE TERCEIROS - PESSOA JURÍDICA	0.01.00	10.000,00			
3.3.90.93	INDENIZAÇÕES E RESTITUIÇÕES	0.01.00	10.000,00			
4.0.00.00	DESPESAS DE CAPITAL	0.000.000				210.000,00
4.4.00.00	INVESTIMENTOS	0.000.000			210.000,00	
4.4.90.00	APLICAÇÕES DIRETAS	0.000.000		210.000,00		
4.4.90.51	OBRAS E INSTALAÇÕES	0.01.00	100.000,00			
4.4.90.51	OBRAS E INSTALAÇÕES	1.05.81	100.000,00			
4.4.90.52	EQUIPAMENTOS E MATERIAL PERMANENTE	0.01.00	10.000,00			
TOTAL						302.000,00



PREFEITURA MUNICIPAL DE PAUDALHO

AV RAUL BANDEIRA, 21 - CNPJ:11097383/0001-84

Orçamento Programa - Exercício de 2022

NATUREZA DA DESPESA POR ORGÃO E UNIDADE

Anexo 02

Page 22

Lei: 0, Data: 05/10/2021

Código	Especificação	F.R.	Elemento	Modalidade	Grupo	Categoria Económica
4.0.00.00	DESPESAS DE CAPITAL	0.000.000				3.390.000,00
4.4.00.00	INVESTIMENTOS	0.000.000			3.390.000,00	
4.4.90.00	APLICAÇÕES DIRETAS	0.000.000		3.390.000,00		
4.4.90.51	OBRAS E INSTALAÇÕES	0.01.10	250.000,00			
4.4.90.51	OBRAS E INSTALAÇÕES	1.05.34	60.000,00			
4.4.90.51	OBRAS E INSTALAÇÕES	1.05.84	1.200.000,00			
4.4.90.52	EQUIPAMENTOS E MATERIAL PERMANENTE	0.01.10	415.000,00			
4.4.90.52	EQUIPAMENTOS E MATERIAL PERMANENTE	1.05.34	1.465.000,00			
TOTAL						3.390.000,00



PREFEITURA MUNICIPAL DE PAUDALHO

AV RAUL BANDEIRA, 21 - CNPJ:11097383/0001-84

Orçamento Programa - Exercício de 2022

NATUREZA DA DESPESA POR ORGÃO E UNIDADE

Anexo 02
Page 24

Lei: 0, Data: 05/10/2021

Código	Especificação	F.R.	Elemento	Modalidade	Grupo	Categoria Económica
3.0.00.00	DESPESAS CORRENTES	0.000.000				100.000,00
3.3.00.00	OUTRAS DESPESAS CORRENTES	0.000.000			100.000,00	
3.3.90.00	APLICAÇÕES DIRETAS	0.000.000		100.000,00		
3.3.90.30	MATERIAL DE CONSUMO	0.01.07	30.000,00			
3.3.90.30	MATERIAL DE CONSUMO	1.05.05	30.000,00			
3.3.90.32	MATERIAL, BEM OU SERVIÇO PARA DISTRIBUIÇÃO GRATUITA	1.05.05	20.000,00			
3.3.90.48	OUTROS AUXÍLIOS FINANCEIROS A PESSOA FÍSICA	2.02.15	20.000,00			
TOTAL						100.000,00

**PREFEITURA MUNICIPAL DE PAUDALHO**

AV RAUL BANDEIRA, 21 - CNPJ:11097383/0001-84

Orçamento Programa - Exercício de 2022

NATUREZA DA DESPESA POR ORGÃO E UNIDADE

Anexo 02

Page 23

Lei: 0, Data: 05/10/2021

Código	Especificação	F.R.	Elemento	Modalidade	Grupo	Categoria Económica
3.0.00.00	DESPESAS CORRENTES	0.000.000				1.280.000,00
3.1.00.00	PESSOAL E ENCARGOS SOCIAIS	0.000.000			550.000,00	
3.1.90.00	APLICAÇÕES DIRETAS	0.000.000		550.000,00		
3.1.90.04	CONTRATAÇÃO POR TEMPO DETERMINADO	0.01.10	420.000,00			
3.1.90.04	CONTRATAÇÃO POR TEMPO DETERMINADO	1.05.04	20.000,00			
3.1.90.13	OBRIGAÇÕES PATRONAIS	0.01.10	10.000,00			
3.1.90.13	OBRIGAÇÕES PATRONAIS	1.05.04	100.000,00			
3.3.00.00	OUTRAS DESPESAS CORRENTES	0.000.000			730.000,00	
3.3.90.00	APLICAÇÕES DIRETAS	0.000.000		730.000,00		
3.3.90.30	MATERIAL DE CONSUMO	0.01.10	20.000,00			
3.3.90.30	MATERIAL DE CONSUMO	1.05.04	80.000,00			
3.3.90.30	MATERIAL DE CONSUMO	2.02.26	350.000,00			
3.3.90.36	OUTROS SERVIÇOS DE TERCEIROS - PESSOA FÍSICA	0.01.10	70.000,00			
3.3.90.36	OUTROS SERVIÇOS DE TERCEIROS - PESSOA FÍSICA	1.05.04	10.000,00			
3.3.90.36	OUTROS SERVIÇOS DE TERCEIROS - PESSOA FÍSICA	2.02.26	10.000,00			
3.3.90.39	OUTROS SERVIÇOS DE TERCEIROS - PESSOA JURÍDICA	0.01.10	40.000,00			
3.3.90.39	OUTROS SERVIÇOS DE TERCEIROS - PESSOA JURÍDICA	1.05.04	10.000,00			
3.3.90.39	OUTROS SERVIÇOS DE TERCEIROS - PESSOA JURÍDICA	2.02.26	10.000,00			
3.3.90.93	INDENIZAÇÕES E RESTITUIÇÕES	0.01.10	120.000,00			
3.3.90.93	INDENIZAÇÕES E RESTITUIÇÕES	1.05.04	10.000,00			
4.0.00.00	DESPESAS DE CAPITAL	0.000.000				10.000,00
4.4.00.00	INVESTIMENTOS	0.000.000			10.000,00	
4.4.90.00	APLICAÇÕES DIRETAS	0.000.000		10.000,00		
4.4.90.52	EQUIPAMENTOS E MATERIAL PERMANENTE	1.05.04	10.000,00			
TOTAL						1.290.000,00

**PREFEITURA MUNICIPAL DE PAUDALHO**

AV RAUL BANDEIRA, 21 - CNPJ:11097383/0001-84

Orçamento Programa - Exercício de 2022

NATUREZA DA DESPESA POR ORGÃO E UNIDADE

Anexo 02

Page 17

Lei: 0, Data: 05/10/2021

Código	Especificação	F.R.	Elemento	Modalidade	Grupo	Categoria Econômica
PODER	02 PODER EXECUTIVO					
ORGÃO	32 SECRETARIA DE CULTURA, TURISMO, LAZER E JUVENTUDE					
UNIDADE	01 SECRETARIA DE CULTURA, TURISMO, LAZER E JUVENTUDE					
3.0.00.00	DESPESAS CORRENTES	0.000.000				1.942.000,00
3.1.00.00	PESSOAL E ENCARGOS SOCIAIS	0.000.000			390.000,00	
3.1.90.00	APLICAÇÕES DIRETAS	0.000.000		390.000,00		
3.1.90.04	CONTRATAÇÃO POR TEMPO DETERMINADO	0.01.00	24.000,00			
3.1.90.11	VENCIMENTOS E VANTAGENS FIXAS - PESSOAL CIVIL	0.01.00	360.000,00			
3.1.90.13	OBRIGAÇÕES PATRONAIS	0.01.00	6.000,00			
3.3.00.00	OUTRAS DESPESAS CORRENTES	0.000.000			1.552.000,00	
3.3.50.00	TRANSFERÊNCIAS A INSTITUIÇÕES PRIVADAS SEM FINS LUCRATIVOS	0.000.000		114.000,00		
3.3.50.43	SUBVENÇÕES SOCIAIS	0.01.00	114.000,00			
3.3.90.00	APLICAÇÕES DIRETAS	0.000.000		1.438.000,00		
3.3.90.14	DIÁRIAS - CIVIL	0.01.00	15.000,00			
3.3.90.30	MATERIAL DE CONSUMO	0.01.00	86.000,00			
3.3.90.36	OUTROS SERVIÇOS DE TERCEIROS - PESSOA FÍSICA	0.01.00	111.000,00			
3.3.90.39	OUTROS SERVIÇOS DE TERCEIROS - PESSOA JURÍDICA	0.01.00	921.000,00			
3.3.90.48	OUTROS AUXÍLIOS FINANCEIROS A PESSOA FÍSICA	0.01.00	150.000,00			
3.3.90.92	DESPESAS DE EXERCÍCIOS ANTERIORES	0.01.00	5.000,00			
3.3.90.93	INDENIZAÇÕES E RESTITUIÇÕES	0.01.00	150.000,00			
4.0.00.00	DESPESAS DE CAPITAL	0.000.000				170.000,00
4.4.00.00	INVESTIMENTOS	0.000.000			170.000,00	
4.4.90.00	APLICAÇÕES DIRETAS	0.000.000		170.000,00		
4.4.90.51	OBRAS E INSTALAÇÕES	0.01.00	5.000,00			
4.4.90.52	EQUIPAMENTOS E MATERIAL PERMANENTE	0.01.00	165.000,00			
TOTAL						2.112.000,00

**PREFEITURA MUNICIPAL DE PAUDALHO**

AV RAUL BANDEIRA, 21 - CNPJ:11097383/0001-84

Anexo 02

Page 18

Orçamento Programa - Exercício de 2022

NATUREZA DA DESPESA POR ORGÃO E UNIDADE

Lei: 0, Data: 05/10/2021

Código	Especificação	F.R.	Elemento	Modalidade	Grupo	Categoria Económica
PODER	02 PODER EXECUTIVO					
ORGÃO	33 CONIDER					
UNIDADE	00 CONIDER					
3.0.00.00	DESPESAS CORRENTES	0.000.000				568.000,00
3.1.00.00	PESSOAL E ENCARGOS SOCIAIS	0.000.000			10.000,00	
3.1.90.00	APLICAÇÕES DIRETAS	0.000.000		10.000,00		
3.1.90.11	VENCIMENTOS E VANTAGENS FIXAS - PESSOAL CIVIL	0.01.30	8.000,00			
3.1.90.13	OBRIGAÇÕES PATRONAIS	0.01.30	2.000,00			
3.3.00.00	OUTRAS DESPESAS CORRENTES	0.000.000			558.000,00	
3.3.90.00	APLICAÇÕES DIRETAS	0.000.000		558.000,00		
3.3.90.14	DIÁRIAS - CIVIL	0.01.30	1.000,00			
3.3.90.30	MATERIAL DE CONSUMO	0.01.30	66.000,00			
3.3.90.33	PASSAGENS E DESPESAS COM LOCOMOÇÃO	0.01.30	8.000,00			
3.3.90.34	OUTRAS DESPESAS DE PESSOAL DECORRENTES DE CONTRATOS DE	0.01.30	8.000,00			
3.3.90.35	SERVIÇOS DE CONSULTORIA	0.01.30	93.000,00			
3.3.90.36	OUTROS SERVIÇOS DE TERCEIROS - PESSOA FÍSICA	0.01.30	136.000,00			
3.3.90.37	LOCAÇÃO DE MÃO-DE-OBRA	0.01.30	8.000,00			
3.3.90.39	OUTROS SERVIÇOS DE TERCEIROS - PESSOA JURÍDICA	0.01.30	214.000,00			
3.3.90.47	OBRIGAÇÕES TRIBUTÁRIAS E CONTRIBUTIVAS	0.01.30	12.000,00			
3.3.90.92	DESPESAS DE EXERCÍCIOS ANTERIORES	0.01.30	10.000,00			
3.3.90.93	INDENIZAÇÕES E RESTITUIÇÕES	0.01.30	2.000,00			
4.0.00.00	DESPESAS DE CAPITAL	0.000.000				8.000,00
4.4.00.00	INVESTIMENTOS	0.000.000			4.000,00	
4.4.90.00	APLICAÇÕES DIRETAS	0.000.000		4.000,00		
4.4.90.51	OBRAS E INSTALAÇÕES	0.01.30	2.000,00			
4.4.90.52	EQUIPAMENTOS E MATERIAL PERMANENTE	0.01.30	2.000,00			
4.6.00.00	AMORTIZAÇÃO DA DÍVIDA	0.000.000			4.000,00	
4.6.90.00	APLICAÇÕES DIRETAS	0.000.000		4.000,00		
4.6.90.71	PRINCIPAL DA DÍVIDA CONTRATUAL RESGATADA	0.01.30	4.000,00			
TOTAL						576.000,00

**PREFEITURA MUNICIPAL DE PAUDALHO**

AV RAUL BANDEIRA, 21 - CNPJ:11097383/0001-84

Orçamento Programa - Exercício de 2022

NATUREZA DA DESPESA POR ORGÃO E UNIDADE

Anexo 02

Page 19

Lei: 0, Data: 05/10/2021

Código	Especificação	F.R.	Elemento	Modalidade	Grupo	Categoria Econômica
PODER	02 PODER EXECUTIVO					
ORGÃO	34 COMUPE					
UNIDADE	00 COMUPE					
3.0.00.00	DESPESAS CORRENTES	0.000.000				90.696,55
3.1.00.00	PESSOAL E ENCARGOS SOCIAIS	0.000.000			34.099,80	
3.1.90.00	APLICAÇÕES DIRETAS	0.000.000		34.099,80		
3.1.90.04	CONTRATAÇÃO POR TEMPO DETERMINADO	0.01.29	4.500,00			
3.1.90.11	VENCIMENTOS E VANTAGENS FIXAS - PESSOAL CIVIL	0.01.29	16.199,80			
3.1.90.13	OBRIGAÇÕES PATRONAIS	0.01.29	5.500,00			
3.1.90.91	SENTENÇAS JUDICIAIS	0.01.29	3.000,00			
3.1.90.92	DESPESAS DE EXERCÍCIOS ANTERIORES	0.01.29	2.500,00			
3.1.90.94	INDENIZAÇÕES E RESTITUIÇÕES TRABALHISTAS	0.01.29	1.600,00			
3.1.90.96	RESSARCIMENTO DE DESPESAS DE PESSOAL REQUISITADO	0.01.29	800,00			
3.3.00.00	OUTRAS DESPESAS CORRENTES	0.000.000			56.596,75	
3.3.90.00	APLICAÇÕES DIRETAS	0.000.000		56.596,75		
3.3.90.14	DIÁRIAS - CIVIL	0.01.29	1.500,00			
3.3.90.30	MATERIAL DE CONSUMO	0.01.29	10.251,12			
3.3.90.33	PASSAGENS E DESPESAS COM LOCOMOÇÃO	0.01.29	1.500,00			
3.3.90.34	OUTRAS DESPESAS DE PESSOAL DECORRENTES DE CONTRATOS DE	0.01.29	1.300,00			
3.3.90.35	SERVIÇOS DE CONSULTORIA	0.01.29	13.251,12			
3.3.90.36	OUTROS SERVIÇOS DE TERCEIROS - PESSOA FÍSICA	0.01.29	5.447,69			
3.3.90.37	LOCAÇÃO DE MÃO-DE-OBRA	0.01.29	500,00			
3.3.90.39	OUTROS SERVIÇOS DE TERCEIROS - PESSOA JURÍDICA	0.01.29	13.246,82			
3.3.90.46	AUXÍLIO ALIMENTAÇÃO	0.01.29	4.100,00			
3.3.90.47	OBRIGAÇÕES TRIBUTÁRIAS E CONTRIBUTIVAS	0.01.29	1.500,00			
3.3.90.92	DESPESAS DE EXERCÍCIOS ANTERIORES	0.01.29	3.000,00			
3.3.90.93	INDENIZAÇÕES E RESTITUIÇÕES	0.01.29	1.000,00			
4.0.00.00	DESPESAS DE CAPITAL	0.000.000				9.004,50
4.4.00.00	INVESTIMENTOS	0.000.000			9.004,50	
4.4.90.00	APLICAÇÕES DIRETAS	0.000.000		9.004,50		
4.4.90.51	OBRAS E INSTALAÇÕES	0.01.29	2.500,00			
4.4.90.52	EQUIPAMENTOS E MATERIAL PERMANENTE	0.01.29	4.004,50			
4.4.90.61	AQUISIÇÃO DE IMÓVEIS	0.01.29	2.500,00			
TOTAL						99.701,05

**PREFEITURA MUNICIPAL DE PAUDALHO**

AV RAUL BANDEIRA, 21 - CNPJ:11097383/0001-84

Orçamento Programa - Exercício de 2022

NATUREZA DA DESPESA POR ORGÃO E UNIDADEAnexo 02
Page 20

Lei: 0, Data: 05/10/2021

PODER	03 ENTIDADE SUPERVISIONADA					
ORGÃO	01 FUNDO MUNICIPAL DE SAÚDE					
UNIDADE	01 FUNDO MUNICIPAL DE SAÚDE- CUSTEIO					
Código	Especificação	F.R.	Elemento	Modalidade	Grupo	Categoria Econômica
3.0.00.00	DESPESAS CORRENTES	0.000.000				36.854.000,00
3.1.00.00	PESSOAL E ENCARGOS SOCIAIS	0.000.000			20.130.000,00	
3.1.90.00	APLICAÇÕES DIRETAS	0.000.000		20.130.000,00		
3.1.90.04	CONTRATAÇÃO POR TEMPO DETERMINADO	0.01.10	50.000,00			
3.1.90.04	CONTRATAÇÃO POR TEMPO DETERMINADO	0.01.10	590.000,00			
3.1.90.04	CONTRATAÇÃO POR TEMPO DETERMINADO	1.05.04	9.510.000,00			
3.1.90.11	VENCIMENTOS E VANTAGENS FIXAS - PESSOAL CIVIL	0.01.10	1.955.000,00			
3.1.90.11	VENCIMENTOS E VANTAGENS FIXAS - PESSOAL CIVIL	0.01.10	700.000,00			
3.1.90.11	VENCIMENTOS E VANTAGENS FIXAS - PESSOAL CIVIL	1.05.04	3.940.000,00			
3.1.90.13	OBRIGAÇÕES PATRONAIS	0.01.10	120.000,00			
3.1.90.13	OBRIGAÇÕES PATRONAIS	0.01.10	395.000,00			
3.1.90.13	OBRIGAÇÕES PATRONAIS	1.05.04	2.845.000,00			
3.1.90.13	OBRIGAÇÕES PATRONAIS	1.05.04	20.000,00			
3.1.90.91	SENTENÇAS JUDICIAIS	0.01.10	5.000,00			
3.3.00.00	OUTRAS DESPESAS CORRENTES	0.000.000			16.724.000,00	
3.3.50.00	TRANSFERÊNCIAS A INSTITUIÇÕES PRIVADAS SEM FINS LUCRATIVOS	0.000.000		50.000,00		
3.3.50.43	SUBVENÇÕES SOCIAIS	0.01.10	50.000,00			
3.3.90.00	APLICAÇÕES DIRETAS	0.000.000		16.674.000,00		
3.3.90.14	DIÁRIAS - CIVIL	0.01.10	32.000,00			
3.3.90.14	DIÁRIAS - CIVIL	1.05.04	7.000,00			
3.3.90.14	DIÁRIAS - CIVIL	1.05.04	5.000,00			
3.3.90.30	MATERIAL DE CONSUMO	0.01.10	350.000,00			
3.3.90.30	MATERIAL DE CONSUMO	0.01.10	180.000,00			
3.3.90.30	MATERIAL DE CONSUMO	1.05.04	4.070.000,00			
3.3.90.30	MATERIAL DE CONSUMO	1.05.04	55.000,00			
3.3.90.30	MATERIAL DE CONSUMO	2.02.26	200.000,00			
3.3.90.32	MATERIAL, BEM OU SERVIÇO PARA DISTRIBUIÇÃO GRATUITA	0.01.10	120.000,00			
3.3.90.32	MATERIAL, BEM OU SERVIÇO PARA DISTRIBUIÇÃO GRATUITA	1.05.04	1.100.000,00			
3.3.90.32	MATERIAL, BEM OU SERVIÇO PARA DISTRIBUIÇÃO GRATUITA	2.02.26	150.000,00			
3.3.90.36	OUTROS SERVIÇOS DE TERCEIROS - PESSOA FÍSICA	0.01.10	10.000,00			
3.3.90.36	OUTROS SERVIÇOS DE TERCEIROS - PESSOA FÍSICA	0.01.10	445.000,00			
3.3.90.36	OUTROS SERVIÇOS DE TERCEIROS - PESSOA FÍSICA	1.05.04	305.000,00			
3.3.90.36	OUTROS SERVIÇOS DE TERCEIROS - PESSOA FÍSICA	1.05.04	5.000,00			
3.3.90.39	OUTROS SERVIÇOS DE TERCEIROS - PESSOA JURÍDICA	0.01.10	1.850.000,00			
3.3.90.39	OUTROS SERVIÇOS DE TERCEIROS - PESSOA JURÍDICA	0.01.10	1.410.000,00			
3.3.90.39	OUTROS SERVIÇOS DE TERCEIROS - PESSOA JURÍDICA	1.05.04	1.770.000,00			
3.3.90.39	OUTROS SERVIÇOS DE TERCEIROS - PESSOA JURÍDICA	1.05.04	20.000,00			
3.3.90.47	OBRIGAÇÕES TRIBUTÁRIAS E CONTRIBUTIVAS	0.01.10	20.000,00			
3.3.90.91	SENTENÇAS JUDICIAIS	0.01.10	5.000,00			
3.3.90.92	DESPESAS DE EXERCÍCIOS ANTERIORES	0.01.10	70.000,00			
3.3.90.93	INDENIZAÇÕES E RESTITUIÇÕES	0.01.10	715.000,00			
3.3.90.93	INDENIZAÇÕES E RESTITUIÇÕES	0.01.10	200.000,00			
3.3.90.93	INDENIZAÇÕES E RESTITUIÇÕES	1.05.04	3.580.000,00			
4.0.00.00	DESPESAS DE CAPITAL	0.000.000				35.000,00
4.6.00.00	AMORTIZAÇÃO DA DÍVIDA	0.000.000			35.000,00	
4.6.90.00	APLICAÇÕES DIRETAS	0.000.000		35.000,00		



PREFEITURA MUNICIPAL DE PAUDALHO

AV RAUL BANDEIRA, 21 - CNPJ:11097383/0001-84

Orçamento Programa - Exercício de 2022

NATUREZA DA DESPESA POR ORGÃO E UNIDADE

Anexo 02

Page 26

Lei: 0, Data: 05/10/2021

PODER	03 ENTIDADE SUPERVISIONADA					
ORGÃO	02 FUNDO MUNICIPAL DE ASSISTÊNCIA SOCIAL					
UNIDADE	01 FUNDO MUNICIPAL DE ASSISTÊNCIA SOCIAL					
Código	Especificação	F.R.	Elemento	Modalidade	Grupo	Categoria Económica
TOTAL						5.592.000,00

**PREFEITURA MUNICIPAL DE PAUDALHO**

AV RAUL BANDEIRA, 21 - CNPJ:11097383/0001-84

Orçamento Programa - Exercício de 2022

NATUREZA DA DESPESA POR ORGÃO E UNIDADE

Anexo 02

Page 25

Lei: 0, Data: 05/10/2021

PODER	03 ENTIDADE SUPERVISIONADA	F.R.	Elemento	Modalidade	Grupo	Categoria Económica
ORGÃO	02 FUNDO MUNICIPAL DE ASSISTÊNCIA SOCIAL					
UNIDADE	01 FUNDO MUNICIPAL DE ASSISTÊNCIA SOCIAL					
Código	Especificação					
3.0.00.00	DESPESAS CORRENTES	0.000.000				5.142.000,00
3.1.00.00	PESSOAL E ENCARGOS SOCIAIS	0.000.000			2.208.000,00	
3.1.90.00	APLICAÇÕES DIRETAS	0.000.000		2.208.000,00		
3.1.90.04	CONTRATAÇÃO POR TEMPO DETERMINADO	0.01.07	425.000,00			
3.1.90.04	CONTRATAÇÃO POR TEMPO DETERMINADO	1.05.05	250.000,00			
3.1.90.04	CONTRATAÇÃO POR TEMPO DETERMINADO	1.05.05	250.000,00			
3.1.90.11	VENCIMENTOS E VANTAGENS FIXAS - PESSOAL CIVIL	0.01.07	620.000,00			
3.1.90.11	VENCIMENTOS E VANTAGENS FIXAS - PESSOAL CIVIL	1.05.05	255.000,00			
3.1.90.13	OBRIGAÇÕES PATRONAIS	0.01.07	195.000,00			
3.1.90.13	OBRIGAÇÕES PATRONAIS	1.05.05	163.000,00			
3.1.90.13	OBRIGAÇÕES PATRONAIS	1.05.05	40.000,00			
3.1.90.91	SENTENÇAS JUDICIAIS	0.01.07	10.000,00			
3.3.00.00	OUTRAS DESPESAS CORRENTES	0.000.000			2.934.000,00	
3.3.50.00	TRANSFERÊNCIAS A INSTITUIÇÕES PRIVADAS SEM FINS LUCRATIVOS	0.000.000		180.000,00		
3.3.50.43	SUBVENÇÕES SOCIAIS	0.01.07	180.000,00			
3.3.90.00	APLICAÇÕES DIRETAS	0.000.000		2.754.000,00		
3.3.90.14	DIÁRIAS - CIVIL	0.01.07	25.000,00			
3.3.90.30	MATERIAL DE CONSUMO	0.01.07	240.000,00			
3.3.90.30	MATERIAL DE CONSUMO	1.05.05	81.000,00			
3.3.90.30	MATERIAL DE CONSUMO	2.02.15	10.000,00			
3.3.90.32	MATERIAL, BEM OU SERVIÇO PARA DISTRIBUIÇÃO GRATUITA	0.01.07	415.000,00			
3.3.90.33	PASSAGENS E DESPESAS COM LOCOMOÇÃO	0.01.07	5.000,00			
3.3.90.36	OUTROS SERVIÇOS DE TERCEIROS - PESSOA FÍSICA	0.01.07	150.000,00			
3.3.90.36	OUTROS SERVIÇOS DE TERCEIROS - PESSOA FÍSICA	0.01.07	30.000,00			
3.3.90.36	OUTROS SERVIÇOS DE TERCEIROS - PESSOA FÍSICA	1.05.05	41.000,00			
3.3.90.36	OUTROS SERVIÇOS DE TERCEIROS - PESSOA FÍSICA	1.05.05	30.000,00			
3.3.90.36	OUTROS SERVIÇOS DE TERCEIROS - PESSOA FÍSICA	2.02.15	10.000,00			
3.3.90.39	OUTROS SERVIÇOS DE TERCEIROS - PESSOA JURÍDICA	0.01.07	502.000,00			
3.3.90.39	OUTROS SERVIÇOS DE TERCEIROS - PESSOA JURÍDICA	1.05.05	135.000,00			
3.3.90.39	OUTROS SERVIÇOS DE TERCEIROS - PESSOA JURÍDICA	2.02.15	10.000,00			
3.3.90.48	OUTROS AUXÍLIOS FINANCEIROS A PESSOA FÍSICA	0.01.07	350.000,00			
3.3.90.92	DESPESAS DE EXERCÍCIOS ANTERIORES	0.01.07	30.000,00			
3.3.90.93	INDENIZAÇÕES E RESTITUIÇÕES	0.01.07	505.000,00			
3.3.90.93	INDENIZAÇÕES E RESTITUIÇÕES	1.05.05	145.000,00			
3.3.90.93	INDENIZAÇÕES E RESTITUIÇÕES	1.05.05	40.000,00			
4.0.00.00	DESPESAS DE CAPITAL	0.000.000				450.000,00
4.4.00.00	INVESTIMENTOS	0.000.000			410.000,00	
4.4.90.00	APLICAÇÕES DIRETAS	0.000.000		410.000,00		
4.4.90.51	OBRAS E INSTALAÇÕES	0.01.07	150.000,00			
4.4.90.52	EQUIPAMENTOS E MATERIAL PERMANENTE	0.01.07	150.000,00			
4.4.90.52	EQUIPAMENTOS E MATERIAL PERMANENTE	2.02.15	110.000,00			
4.5.00.00	INVERSÕES FINANCEIRAS	0.000.000			40.000,00	
4.5.90.00	APLICAÇÕES DIRETAS	0.000.000		40.000,00		
4.5.90.61	AQUISIÇÃO DE IMÓVEIS	0.01.07	20.000,00			
4.5.90.61	AQUISIÇÃO DE IMÓVEIS	1.05.05	20.000,00			

**PREFEITURA MUNICIPAL DE PAUDALHO**

AV RAUL BANDEIRA, 21 - CNPJ:11097383/0001-84

Orçamento Programa - Exercício de 2022

NATUREZA DA DESPESA POR ORGÃO E UNIDADE

Anexo 02

Page 27

Lei: 0, Data: 05/10/2021

Código	Especificação	F.R.	Elemento	Modalidade	Grupo	Categoria Económica
PODER	03 ENTIDADE SUPERVISIONADA					
ORGÃO	03 FUNDO MUNICIPAL DE EDUCAÇÃO					
UNIDADE	01 FUNDO MUNICIPAL DE EDUCAÇÃO					
3.0.00.00	DESPESAS CORRENTES	0.000.000				8.796.000,00
3.1.00.00	PESSOAL E ENCARGOS SOCIAIS	0.000.000			1.210.000,00	
3.1.90.00	APLICAÇÕES DIRETAS	0.000.000		1.210.000,00		
3.1.90.04	CONTRATAÇÃO POR TEMPO DETERMINADO	0.01.08	5.000,00			
3.1.90.04	CONTRATAÇÃO POR TEMPO DETERMINADO	0.01.08	30.000,00			
3.1.90.04	CONTRATAÇÃO POR TEMPO DETERMINADO	0.01.08	15.000,00			
3.1.90.04	CONTRATAÇÃO POR TEMPO DETERMINADO	0.01.08	4.000,00			
3.1.90.11	VENCIMENTOS E VANTAGENS FIXAS - PESSOAL CIVIL	0.01.08	30.000,00			
3.1.90.11	VENCIMENTOS E VANTAGENS FIXAS - PESSOAL CIVIL	0.01.08	700.000,00			
3.1.90.11	VENCIMENTOS E VANTAGENS FIXAS - PESSOAL CIVIL	0.01.08	7.000,00			
3.1.90.11	VENCIMENTOS E VANTAGENS FIXAS - PESSOAL CIVIL	0.01.08	20.000,00			
3.1.90.13	OBRIGAÇÕES PATRONAIS	0.01.08	160.000,00			
3.1.90.13	OBRIGAÇÕES PATRONAIS	0.01.08	10.000,00			
3.1.90.13	OBRIGAÇÕES PATRONAIS	0.01.08	9.000,00			
3.1.90.13	OBRIGAÇÕES PATRONAIS	0.01.08	20.000,00			
3.1.90.91	SENTENÇAS JUDICIAIS	0.01.08	200.000,00			
3.3.00.00	OUTRAS DESPESAS CORRENTES	0.000.000			7.586.000,00	
3.3.50.00	TRANSFERÊNCIAS A INSTITUIÇÕES PRIVADAS SEM FINS LUCRATIVOS	0.000.000		50.000,00		
3.3.50.43	SUBVENÇÕES SOCIAIS	0.01.08	50.000,00			
3.3.90.00	APLICAÇÕES DIRETAS	0.000.000		7.536.000,00		
3.3.90.14	DIÁRIAS - CIVIL	0.01.08	20.000,00			
3.3.90.18	AUXÍLIO FINANCEIRO A ESTUDANTES	0.01.08	20.000,00			
3.3.90.30	MATERIAL DE CONSUMO	0.01.08	270.000,00			
3.3.90.30	MATERIAL DE CONSUMO	0.01.08	315.000,00			
3.3.90.30	MATERIAL DE CONSUMO	0.01.08	70.000,00			
3.3.90.30	MATERIAL DE CONSUMO	0.01.08	120.000,00			
3.3.90.30	MATERIAL DE CONSUMO	0.01.08	14.000,00			
3.3.90.30	MATERIAL DE CONSUMO	1.05.14	300.000,00			
3.3.90.30	MATERIAL DE CONSUMO	1.05.16	5.000,00			
3.3.90.30	MATERIAL DE CONSUMO	1.05.21	370.000,00			
3.3.90.32	MATERIAL, BEM OU SERVIÇO PARA DISTRIBUIÇÃO GRATUITA	0.01.08	300.000,00			
3.3.90.32	MATERIAL, BEM OU SERVIÇO PARA DISTRIBUIÇÃO GRATUITA	0.01.08	2.000,00			
3.3.90.32	MATERIAL, BEM OU SERVIÇO PARA DISTRIBUIÇÃO GRATUITA	0.01.08	20.000,00			
3.3.90.32	MATERIAL, BEM OU SERVIÇO PARA DISTRIBUIÇÃO GRATUITA	0.01.08	50.000,00			
3.3.90.32	MATERIAL, BEM OU SERVIÇO PARA DISTRIBUIÇÃO GRATUITA	1.05.03	20.000,00			
3.3.90.32	MATERIAL, BEM OU SERVIÇO PARA DISTRIBUIÇÃO GRATUITA	1.05.21	35.000,00			
3.3.90.33	PASSAGENS E DESPESAS COM LOCOMOÇÃO	0.01.08	5.000,00			
3.3.90.36	OUTROS SERVIÇOS DE TERCEIROS - PESSOA FÍSICA	0.01.08	200.000,00			
3.3.90.36	OUTROS SERVIÇOS DE TERCEIROS - PESSOA FÍSICA	0.01.08	110.000,00			
3.3.90.36	OUTROS SERVIÇOS DE TERCEIROS - PESSOA FÍSICA	0.01.08	9.000,00			
3.3.90.36	OUTROS SERVIÇOS DE TERCEIROS - PESSOA FÍSICA	0.01.08	80.000,00			
3.3.90.36	OUTROS SERVIÇOS DE TERCEIROS - PESSOA FÍSICA	1.05.16	5.000,00			
3.3.90.39	OUTROS SERVIÇOS DE TERCEIROS - PESSOA JURÍDICA	0.01.08	450.000,00			
3.3.90.39	OUTROS SERVIÇOS DE TERCEIROS - PESSOA JURÍDICA	0.01.08	760.000,00			
3.3.90.39	OUTROS SERVIÇOS DE TERCEIROS - PESSOA JURÍDICA	0.01.08	809.000,00			
3.3.90.39	OUTROS SERVIÇOS DE TERCEIROS - PESSOA JURÍDICA	0.01.08	15.000,00			

**PREFEITURA MUNICIPAL DE PAUDALHO**

AV RAUL BANDEIRA, 21 - CNPJ:11097383/0001-84

Anexo 02

Page 28

Orçamento Programa - Exercício de 2022

NATUREZA DA DESPESA POR ORGÃO E UNIDADE

Lei: 0, Data: 05/10/2021

Código	Especificação	F.R.	Elemento	Modalidade	Grupo	Categoria Económica
PODER	03 ENTIDADE SUPERVISIONADA					
ORGÃO	03 FUNDO MUNICIPAL DE EDUCAÇÃO					
UNIDADE	01 FUNDO MUNICIPAL DE EDUCAÇÃO					
3.3.90.39	OUTROS SERVIÇOS DE TERCEIROS - PESSOA JURÍDICA	0.01.08	450.000,00			
3.3.90.39	OUTROS SERVIÇOS DE TERCEIROS - PESSOA JURÍDICA	1.05.16	5.000,00			
3.3.90.39	OUTROS SERVIÇOS DE TERCEIROS - PESSOA JURÍDICA	1.05.17	395.000,00			
3.3.90.39	OUTROS SERVIÇOS DE TERCEIROS - PESSOA JURÍDICA	1.05.21	805.000,00			
3.3.90.39	OUTROS SERVIÇOS DE TERCEIROS - PESSOA JURÍDICA	2.02.08	710.000,00			
3.3.90.47	OBRIGAÇÕES TRIBUTÁRIAS E CONTRIBUTIVAS	0.01.08	10.000,00			
3.3.90.92	DESPESAS DE EXERCÍCIOS ANTERIORES	0.01.08	50.000,00			
3.3.90.93	INDENIZAÇÕES E RESTITUIÇÕES	0.01.08	720.000,00			
3.3.90.93	INDENIZAÇÕES E RESTITUIÇÕES	0.01.08	5.000,00			
3.3.90.93	INDENIZAÇÕES E RESTITUIÇÕES	0.01.08	12.000,00			
4.0.00.00	DESPESAS DE CAPITAL	0.000.000				15.316.000,00
4.4.00.00	INVESTIMENTOS	0.000.000			14.736.000,00	
4.4.90.00	APLICAÇÕES DIRETAS	0.000.000		14.736.000,00		
4.4.90.51	OBRAS E INSTALAÇÕES	0.01.08	100.000,00			
4.4.90.51	OBRAS E INSTALAÇÕES	0.01.08	2.150.000,00			
4.4.90.51	OBRAS E INSTALAÇÕES	0.01.08	2.150.000,00			
4.4.90.51	OBRAS E INSTALAÇÕES	0.01.08	80.000,00			
4.4.90.51	OBRAS E INSTALAÇÕES	1.05.21	300.000,00			
4.4.90.51	OBRAS E INSTALAÇÕES	1.05.85	2.950.000,00			
4.4.90.51	OBRAS E INSTALAÇÕES	1.05.85	3.819.000,00			
4.4.90.52	EQUIPAMENTOS E MATERIAL PERMANENTE	0.01.08	1.080.000,00			
4.4.90.52	EQUIPAMENTOS E MATERIAL PERMANENTE	0.01.08	100.000,00			
4.4.90.52	EQUIPAMENTOS E MATERIAL PERMANENTE	0.01.08	10.000,00			
4.4.90.52	EQUIPAMENTOS E MATERIAL PERMANENTE	1.05.03	30.000,00			
4.4.90.52	EQUIPAMENTOS E MATERIAL PERMANENTE	1.05.21	100.000,00			
4.4.90.52	EQUIPAMENTOS E MATERIAL PERMANENTE	1.05.85	1.867.000,00			
4.5.00.00	INVERSÕES FINANCEIRAS	0.000.000			80.000,00	
4.5.90.00	APLICAÇÕES DIRETAS	0.000.000		80.000,00		
4.5.90.61	AQUISIÇÃO DE IMÓVEIS	0.01.08	50.000,00			
4.5.90.61	AQUISIÇÃO DE IMÓVEIS	1.05.03	30.000,00			
4.6.00.00	AMORTIZAÇÃO DA DÍVIDA	0.000.000			500.000,00	
4.6.90.00	APLICAÇÕES DIRETAS	0.000.000		500.000,00		
4.6.90.71	PRINCIPAL DA DÍVIDA CONTRATUAL RESGATADA	1.05.09	500.000,00			
TOTAL						24.112.000,00

**PREFEITURA MUNICIPAL DE PAUDALHO**

AV RAUL BANDEIRA, 21 - CNPJ:11097383/0001-84

Orçamento Programa - Exercício de 2022

NATUREZA DA DESPESA POR ORGÃO E UNIDADE

Anexo 02

Page 29

Lei: 0, Data: 05/10/2021

PODER	03 ENTIDADE SUPERVISIONADA					
ORGÃO	03 FUNDO MUNICIPAL DE EDUCAÇÃO					
UNIDADE	02 FUNDO MUNICIPAL DE EDUCAÇÃO - FUNDEB					
Código	Especificação	F.R.	Elemento	Modalidade	Grupo	Categoria Econômica
3.0.00.00	DESPESAS CORRENTES	0.000.000				41.090.000,00
3.1.00.00	PESSOAL E ENCARGOS SOCIAIS	0.000.000			32.042.000,00	
3.1.90.00	APLICAÇÕES DIRETAS	0.000.000		32.042.000,00		
3.1.90.04	CONTRATAÇÃO POR TEMPO DETERMINADO	1.05.09	3.831.000,00			
3.1.90.04	CONTRATAÇÃO POR TEMPO DETERMINADO	1.05.09	905.000,00			
3.1.90.04	CONTRATAÇÃO POR TEMPO DETERMINADO	1.05.09	132.000,00			
3.1.90.04	CONTRATAÇÃO POR TEMPO DETERMINADO	1.05.09	30.000,00			
3.1.90.11	VENCIMENTOS E VANTAGENS FIXAS - PESSOAL CIVIL	1.05.09	1.500.000,00			
3.1.90.11	VENCIMENTOS E VANTAGENS FIXAS - PESSOAL CIVIL	1.05.09	17.450.000,00			
3.1.90.11	VENCIMENTOS E VANTAGENS FIXAS - PESSOAL CIVIL	1.05.09	2.922.000,00			
3.1.90.11	VENCIMENTOS E VANTAGENS FIXAS - PESSOAL CIVIL	1.05.09	220.000,00			
3.1.90.13	OBRIGAÇÕES PATRONAIS	1.05.09	3.700.000,00			
3.1.90.13	OBRIGAÇÕES PATRONAIS	1.05.09	400.000,00			
3.1.90.13	OBRIGAÇÕES PATRONAIS	1.05.09	882.000,00			
3.1.90.13	OBRIGAÇÕES PATRONAIS	1.05.09	70.000,00			
3.3.00.00	OUTRAS DESPESAS CORRENTES	0.000.000			9.048.000,00	
3.3.90.00	APLICAÇÕES DIRETAS	0.000.000		9.048.000,00		
3.3.90.14	DIÁRIAS - CIVIL	1.05.09	7.000,00			
3.3.90.14	DIÁRIAS - CIVIL	1.05.09	15.000,00			
3.3.90.30	MATERIAL DE CONSUMO	1.05.09	150.000,00			
3.3.90.30	MATERIAL DE CONSUMO	1.05.09	200.000,00			
3.3.90.30	MATERIAL DE CONSUMO	1.05.09	27.000,00			
3.3.90.30	MATERIAL DE CONSUMO	1.05.09	30.000,00			
3.3.90.30	MATERIAL DE CONSUMO	1.05.09	700.000,00			
3.3.90.36	OUTROS SERVIÇOS DE TERCEIROS - PESSOA FÍSICA	1.05.09	100.000,00			
3.3.90.36	OUTROS SERVIÇOS DE TERCEIROS - PESSOA FÍSICA	1.05.09	900.000,00			
3.3.90.36	OUTROS SERVIÇOS DE TERCEIROS - PESSOA FÍSICA	1.05.09	25.000,00			
3.3.90.36	OUTROS SERVIÇOS DE TERCEIROS - PESSOA FÍSICA	1.05.09	30.000,00			
3.3.90.36	OUTROS SERVIÇOS DE TERCEIROS - PESSOA FÍSICA	1.05.09	700.000,00			
3.3.90.39	OUTROS SERVIÇOS DE TERCEIROS - PESSOA JURÍDICA	1.05.09	1.050.000,00			
3.3.90.39	OUTROS SERVIÇOS DE TERCEIROS - PESSOA JURÍDICA	1.05.09	100.000,00			
3.3.90.39	OUTROS SERVIÇOS DE TERCEIROS - PESSOA JURÍDICA	1.05.09	57.000,00			
3.3.90.39	OUTROS SERVIÇOS DE TERCEIROS - PESSOA JURÍDICA	1.05.09	700.000,00			
3.3.90.39	OUTROS SERVIÇOS DE TERCEIROS - PESSOA JURÍDICA	1.05.09	30.000,00			
3.3.90.93	INDENIZAÇÕES E RESTITUIÇÕES	1.05.09	3.500.000,00			
3.3.90.93	INDENIZAÇÕES E RESTITUIÇÕES	1.05.09	400.000,00			
3.3.90.93	INDENIZAÇÕES E RESTITUIÇÕES	1.05.09	307.000,00			
3.3.90.93	INDENIZAÇÕES E RESTITUIÇÕES	1.05.09	20.000,00			
4.0.00.00	DESPESAS DE CAPITAL	0.000.000				3.210.000,00
4.4.00.00	INVESTIMENTOS	0.000.000			3.110.000,00	
4.4.90.00	APLICAÇÕES DIRETAS	0.000.000		3.110.000,00		
4.4.90.51	OBRAS E INSTALAÇÕES	1.05.09	680.000,00			
4.4.90.51	OBRAS E INSTALAÇÕES	1.05.09	954.000,00			
4.4.90.51	OBRAS E INSTALAÇÕES	1.05.09	500.000,00			
4.4.90.52	EQUIPAMENTOS E MATERIAL PERMANENTE	1.05.09	100.000,00			
4.4.90.52	EQUIPAMENTOS E MATERIAL PERMANENTE	1.05.09	230.000,00			



PREFEITURA MUNICIPAL DE PAUDALHO

AV RAUL BANDEIRA, 21 - CNPJ:11097383/0001-84

Orçamento Programa - Exercício de 2022

NATUREZA DA DESPESA POR ORGÃO E UNIDADE

Anexo 02
Page 30

Lei: 0, Data: 05/10/2021

PODER 03 ENTIDADE SUPERVISIONADA						
ORGÃO 03 FUNDO MUNICIPAL DE EDUCAÇÃO						
UNIDADE 02 FUNDO MUNICIPAL DE EDUCAÇÃO - FUNDEB						
Código	Especificação	F.R.	Elemento	Modalidade	Grupo	Categoria Económica
4.4.90.52	EQUIPAMENTOS E MATERIAL PERMANENTE	1.05.09	380.000,00			
4.4.90.52	EQUIPAMENTOS E MATERIAL PERMANENTE	1.05.09	266.000,00			
4.5.00.00	INVERSÕES FINANCEIRAS	0.000.000			100.000,00	
4.5.90.00	APLICAÇÕES DIRETAS	0.000.000		100.000,00		
4.5.90.61	AQUISIÇÃO DE IMÓVEIS	1.05.09	100.000,00			
TOTAL						44.300.000,00

**PREFEITURA MUNICIPAL DE PAUDALHO**

AV RAUL BANDEIRA, 21 - CNPJ:11097383/0001-84

Orçamento Programa - Exercício de 2022

NATUREZA DA DESPESA POR ORGÃO E UNIDADE

Anexo 02

Page 31

Lei: 0, Data: 05/10/2021

Código	Especificação	F.R.	Elemento	Modalidade	Grupo	Categoria Económica
3.0.00.00	DESPESAS CORRENTES	0.000.000				23.000,00
3.1.00.00	PESSOAL E ENCARGOS SOCIAIS	0.000.000			1.000,00	
3.1.90.00	APLICAÇÕES DIRETAS	0.000.000		1.000,00		
3.1.90.04	CONTRATAÇÃO POR TEMPO DETERMINADO	0.01.22	1.000,00			
3.3.00.00	OUTRAS DESPESAS CORRENTES	0.000.000			22.000,00	
3.3.50.00	TRANSFERÊNCIAS A INSTITUIÇÕES PRIVADAS SEM FINS LUCRATIVOS	0.000.000		10.000,00		
3.3.50.43	SUBVENÇÕES SOCIAIS	0.01.22	10.000,00			
3.3.90.00	APLICAÇÕES DIRETAS	0.000.000		12.000,00		
3.3.90.14	DIÁRIAS - CIVIL	0.01.22	3.000,00			
3.3.90.30	MATERIAL DE CONSUMO	0.01.22	2.000,00			
3.3.90.36	OUTROS SERVIÇOS DE TERCEIROS - PESSOA FÍSICA	0.01.22	3.000,00			
3.3.90.39	OUTROS SERVIÇOS DE TERCEIROS - PESSOA JURÍDICA	0.01.22	4.000,00			
4.0.00.00	DESPESAS DE CAPITAL	0.000.000				20.000,00
4.4.00.00	INVESTIMENTOS	0.000.000			20.000,00	
4.4.90.00	APLICAÇÕES DIRETAS	0.000.000		20.000,00		
4.4.90.52	EQUIPAMENTOS E MATERIAL PERMANENTE	0.01.22	20.000,00			
TOTAL						43.000,00



PREFEITURA MUNICIPAL DE PAUDALHO

AV RAUL BANDEIRA, 21 - CNPJ:11097383/0001-84

Orçamento Programa - Exercício de 2022

NATUREZA DA DESPESA POR ORGÃO E UNIDADE

Anexo 02

Page 32

Lei: 0, Data: 05/10/2021

PODER		03 ENTIDADE SUPERVISIONADA				
ORGÃO		05 FUNDO DE DESENVOLVIMENTO MUNICIPAL				
UNIDADE		00 FUNDO DE DESENVOLVIMENTO MUNICIPAL				
Código	Especificação	F.R.	Elemento	Modalidade	Grupo	Categoria Econômica
4.0.00.00	DESPESAS DE CAPITAL	0.000.000				1.182.000,00
4.4.00.00	INVESTIMENTOS	0.000.000			1.182.000,00	
4.4.90.00	APLICAÇÕES DIRETAS	0.000.000		1.182.000,00		
4.4.90.51	OBRAS E INSTALAÇÕES	0.01.24	222.000,00			
4.4.90.51	OBRAS E INSTALAÇÕES	2.02.24	960.000,00			
TOTAL						1.182.000,00

**PREFEITURA MUNICIPAL DE PAUDALHO**

AV RAUL BANDEIRA, 21 - CNPJ:11097383/0001-84

Orçamento Programa - Exercício de 2022

NATUREZA DA DESPESA POR ORGÃO E UNIDADEAnexo 02
Page 33

Lei: 0, Data: 05/10/2021

Código	Especificação	F.R.	Elemento	Modalidade	Grupo	Categoria Económica
PODER	03 ENTIDADE SUPERVISIONADA					
ORGÃO	17 FUNDO MUNICIPAL DE DIREITOS DO IDOSO					
UNIDADE	00 FUNDO MUNICIPAL DOS DIREITOS DO IDOSO					
3.0.00.00	DESPESAS CORRENTES	0.000.000				74.298,95
3.3.00.00	OUTRAS DESPESAS CORRENTES	0.000.000			74.298,95	
3.3.50.00	TRANSFERÊNCIAS A INSTITUIÇÕES PRIVADAS SEM FINS LUCRATIVOS	0.000.000		16.298,95		
3.3.50.41	CONTRIBUIÇÕES	0.01.53	2.298,95			
3.3.50.41	CONTRIBUIÇÕES	1.05.53	5.000,00			
3.3.50.43	SUBVENÇÕES SOCIAIS	0.01.53	7.000,00			
3.3.50.43	SUBVENÇÕES SOCIAIS	1.05.53	2.000,00			
3.3.90.00	APLICAÇÕES DIRETAS	0.000.000		58.000,00		
3.3.90.14	DIÁRIAS - CIVIL	0.01.53	2.000,00			
3.3.90.30	MATERIAL DE CONSUMO	0.01.53	4.000,00			
3.3.90.30	MATERIAL DE CONSUMO	1.05.53	20.000,00			
3.3.90.33	PASSAGENS E DESPESAS COM LOCOMOÇÃO	0.01.53	2.000,00			
3.3.90.36	OUTROS SERVIÇOS DE TERCEIROS - PESSOA FÍSICA	0.01.53	4.000,00			
3.3.90.36	OUTROS SERVIÇOS DE TERCEIROS - PESSOA FÍSICA	1.05.53	10.000,00			
3.3.90.39	OUTROS SERVIÇOS DE TERCEIROS - PESSOA JURÍDICA	0.01.53	4.000,00			
3.3.90.39	OUTROS SERVIÇOS DE TERCEIROS - PESSOA JURÍDICA	1.05.53	10.000,00			
3.3.90.41	CONTRIBUIÇÕES	0.01.53	2.000,00			
4.0.00.00	DESPESAS DE CAPITAL	0.000.000				10.000,00
4.4.00.00	INVESTIMENTOS	0.000.000			10.000,00	
4.4.90.00	APLICAÇÕES DIRETAS	0.000.000		10.000,00		
4.4.90.52	EQUIPAMENTOS E MATERIAL PERMANENTE	0.01.53	10.000,00			
TOTAL						84.298,95



PREFEITURA MUNICIPAL DE PAUDALHO

AV RAUL BANDEIRA, 21 - CNPJ:11097383/0001-84

Orçamento Programa - Exercício de 2022

NATUREZA DA DESPESA POR ORGÃO E UNIDADE

Anexo 02

Page 34

Lei: 0, Data: 05/10/2021

Código	Especificação	F.R.	Elemento	Modalidade	Grupo	Categoria Econômica
3.0.00.00	DESPESAS CORRENTES	0.000.000				36.000,00
3.3.00.00	OUTRAS DESPESAS CORRENTES	0.000.000			36.000,00	
3.3.90.00	APLICAÇÕES DIRETAS	0.000.000		36.000,00		
3.3.90.14	DIÁRIAS - CIVIL	0.01.00	15.000,00			
3.3.90.30	MATERIAL DE CONSUMO	0.01.00	1.000,00			
3.3.90.36	OUTROS SERVIÇOS DE TERCEIROS - PESSOA FÍSICA	0.01.00	2.000,00			
3.3.90.39	OUTROS SERVIÇOS DE TERCEIROS - PESSOA JURÍDICA	0.01.00	18.000,00			
TOTAL						36.000,00

**PREFEITURA MUNICIPAL DE PAUDALHO**

AV RAUL BANDEIRA, 21 - CNPJ:11097383/0001-84

Orçamento Programa - Exercício de 2022

NATUREZA DA DESPESA POR ORGÃO E UNIDADEAnexo 02
Page 35

Lei: 0, Data: 05/10/2021

Código	Especificação	F.R.	Elemento	Modalidade	Grupo	Categoria Econômica
PODER	04 AUTARQUIAS					
ORGÃO	01 AUTARQUIA MUNICIPAIS					
UNIDADE	01 AUTARQUIA MUNICIPAL DE TRÂNSITO - ATTP					
3.0.00.00	DESPESAS CORRENTES	0.000.000				670.000,00
3.1.00.00	PESSOAL E ENCARGOS SOCIAIS	0.000.000			375.000,00	
3.1.90.00	APLICAÇÕES DIRETAS	0.000.000		375.000,00		
3.1.90.04	CONTRATAÇÃO POR TEMPO DETERMINADO	0.01.27	15.000,00			
3.1.90.11	VENCIMENTOS E VANTAGENS FIXAS - PESSOAL CIVIL	0.01.27	300.000,00			
3.1.90.13	OBRIGAÇÕES PATRONAIS	0.01.27	60.000,00			
3.3.00.00	OUTRAS DESPESAS CORRENTES	0.000.000			295.000,00	
3.3.90.00	APLICAÇÕES DIRETAS	0.000.000		295.000,00		
3.3.90.14	DIÁRIAS - CIVIL	0.01.27	5.000,00			
3.3.90.30	MATERIAL DE CONSUMO	0.01.27	10.000,00			
3.3.90.36	OUTROS SERVIÇOS DE TERCEIROS - PESSOA FÍSICA	0.01.27	35.000,00			
3.3.90.39	OUTROS SERVIÇOS DE TERCEIROS - PESSOA JURÍDICA	0.01.27	35.000,00			
3.3.90.93	INDENIZAÇÕES E RESTITUIÇÕES	0.01.27	210.000,00			
4.0.00.00	DESPESAS DE CAPITAL	0.000.000				65.000,00
4.4.00.00	INVESTIMENTOS	0.000.000			65.000,00	
4.4.90.00	APLICAÇÕES DIRETAS	0.000.000		65.000,00		
4.4.90.51	OBRAS E INSTALAÇÕES	0.01.27	50.000,00			
4.4.90.52	EQUIPAMENTOS E MATERIAL PERMANENTE	0.01.27	15.000,00			
TOTAL						735.000,00
TOTAL GERAL						160.000.000,00

**PREFEITURA MUNICIPAL DE PAUDALHO**

AV RAUL BANDÉIRA, 21 - CNPJ: 11097383/0001-84

Orçamento Programa - Exercício de 2022

Anexo 06

Page 1

Lei: 0, Data: 05/10/2021

PROGRAMA DE TRABALHO

(Inc. II, § 2º, Art. 2º)

01 PODER LEGISLATIVO**01 CORPO DELIBERATIVO DA SECRETARIA**

Código	Especificação	Operação Especial	Projetos	Atividades	Total
01	Legislativa		195.000,00	4.525.000,00	4.720.000,00
01	031 Ação Legislativa		195.000,00	3.975.000,00	4.170.000,00
01	031 0101 AÇÃO LEGISLATIVA		195.000,00	3.975.000,00	4.170.000,00
01.031.0101.1001.0000	MODERNIZAÇÃO, REFORMA E AMPLIAÇÃO DO PRÉDIO DA CÂMARA		145.000,00		145.000,00
01.031.0101.1002.0000	AQUISIÇÃO DE EQUIPAMENTOS/BENS MÓVEIS		50.000,00		50.000,00
01.031.0101.2001.0000	MANUTENÇÃO DAS ATIVIDADES LEGISLATIVAS			1.760.000,00	1.760.000,00
01.031.0101.2002.0000	MANUTENÇÃO DAS ATIVIDADES ADMINISTRATIVAS			2.085.000,00	2.085.000,00
01.031.0101.2003.0000	MANUTENÇÃO VERBA INDENIZATÓRIA			130.000,00	130.000,00
01	271 Previdência Básica			550.000,00	550.000,00
01	271 0901 GESTÃO PREVIDENCIÁRIA			550.000,00	550.000,00
01.271.0901.2004.0000	CONTRIBUIÇÃO PREVIDENCIÁRIA			550.000,00	550.000,00
28	Encargos Especiais	20.000,00			20.000,00
28	846 Outros Encargos Especiais	20.000,00			20.000,00
28	846 0000 ENCARGOS PÚBLICOS DIVERSOS	20.000,00			20.000,00
28.846.0000.0001.0000	ENCARGOS PÚBLICOS	20.000,00			20.000,00
TOTAL		20.000,00	195.000,00	4.525.000,00	4.740.000,00

**PREFEITURA MUNICIPAL DE PAUDALHO**

AV RAUL BANDEIRA, 21 - CNPJ: 11097383/0001-84

Orçamento Programa - Exercício de 2022

Anexo 06

Page 2

Lei: 0, Data: 05/10/2021

PROGRAMA DE TRABALHO

(Inc.II, § 2º, Art.2º)

02 PODER EXECUTIVO**01 SECRETARIA MUNICIPAL DA CHEFIA DO GABINETE**

Código	Especificação	Operação Especial	Projetos	Atividades	T o t a l
04	Administração		35.000,00	2.495.000,00	2.530.000,00
04	122 Administração Geral		35.000,00	2.190.000,00	2.225.000,00
04	122 0401 GESTÃO ADMINISTRATIVA DO MUNICÍPIO		35.000,00	2.190.000,00	2.225.000,00
04.122.0401.1801.0000	REEQUIPAMENTO DA SEC. DA CHEFIA DO GABINETE		35.000,00		35.000,00
04.122.0401.2801.0000	MANUTENÇÃO DA SECRETARIA DA CHEFIA DO GABINETE			2.190.000,00	2.190.000,00
04	124 Controle Interno			305.000,00	305.000,00
04	124 0401 GESTÃO ADMINISTRATIVA DO MUNICÍPIO			305.000,00	305.000,00
04.124.0401.2804.0000	MANUTENÇÃO DA CONTROLADORIA GERAL DO MUNICÍPIO			305.000,00	305.000,00
08	Assistência Social			270.000,00	270.000,00
08	122 Administração Geral			240.000,00	240.000,00
08	122 0801 GESTÃO DA ASSISTÊNCIA SOCIAL			240.000,00	240.000,00
08.122.0801.2806.0000	MANUTENÇÃO DO CONSELHO TUTELAR			240.000,00	240.000,00
08	244 Assistência Comunitária			30.000,00	30.000,00
08	244 0801 GESTÃO DA ASSISTÊNCIA SOCIAL			30.000,00	30.000,00
08.244.0801.2805.0000	COORDENADORIA ESPECIAL DA MULHER			30.000,00	30.000,00
TOTAL		0,00	35.000,00	2.765.000,00	2.800.000,00

**PREFEITURA MUNICIPAL DE PAUDALHO**

AV RAUL BANDEIRA, 21 - CNPJ:11097383/0001-84

Orçamento Programa - Exercício de 2022

Anexo 06

Page 3

Lei: 0, Data: 05/10/2021

PROGRAMA DE TRABALHO

(Inc.II, § 2º, Art.2º)

02 PODER EXECUTIVO**02 PROCURADORIA GERAL DO MUNICÍPIO**

Código	Especificação	Operação Especial	Projetos	Atividades	T o t a l
04	Administração	1.210.000,00		1.225.000,00	2.435.000,00
04	122 Administração Geral	1.210.000,00		1.225.000,00	2.435.000,00
04	122 0401 GESTÃO ADMINISTRATIVA DO MUNICÍPIO	1.210.000,00		1.225.000,00	2.435.000,00
04.122.0401.0815.0000	REGULARIZAÇÃO DE PRECATÓRIOS	1.160.000,00			1.160.000,00
04.122.0401.0816.0000	INDENIZAÇÕES E RESTITUIÇÕES	50.000,00			50.000,00
04.122.0401.2810.0000	MANUTENÇÃO DA PROCURADORIA			1.225.000,00	1.225.000,00
TOTAL		1.210.000,00	0,00	1.225.000,00	2.435.000,00

**PREFEITURA MUNICIPAL DE PAUDALHO**

AV RAUL BANDEIRA, 21 - CNPJ: 11097383/0001-84

Orçamento Programa - Exercício de 2022

Anexo 06

Page 4

Lei: 0, Data: 05/10/2021

PROGRAMA DE TRABALHO

(Inc. II, § 2º, Art. 2º)

02 PODER EXECUTIVO**03 SECRETARIA DE ADMINISTRAÇÃO E FINANÇAS**

Código	Especificação	Operação Especial	Projetos	Atividades	Total
04	Administração		280.000,00	7.960.000,00	8.240.000,00
04	122 Administração Geral		280.000,00	6.900.000,00	7.180.000,00
04	122 0401 GESTÃO ADMINISTRATIVA DO MUNICÍPIO		280.000,00	6.900.000,00	7.180.000,00
04.122.0401.1802.0000	AMPLIAÇÃO, REFORMA EM IMÓVEIS		10.000,00		10.000,00
04.122.0401.1803.0000	AQUISIÇÃO DE EQUIPAMENTOS/ BENS MÓVEIS DEST. A SEC. DE ADMINISTRAÇÃO E FINANÇAS		170.000,00		170.000,00
04.122.0401.1813.0000	DESAPROPIAÇÃO DE IMÓVEIS		100.000,00		100.000,00
04.122.0401.2097.0000	RESTITUIÇÃO DO IPVA			10.000,00	10.000,00
04.122.0401.2811.0000	MANUTENÇÃO DOS SERVIÇOS DO PATRIMÔNIO			20.000,00	20.000,00
04.122.0401.2812.0000	MANUTENÇÃO DA JUNTA DO SERVIÇO MILITAR			40.000,00	40.000,00
04.122.0401.2813.0000	MANUTENÇÃO DA SECRETARIA DE ADMINISTRAÇÃO E FINANÇAS			4.660.000,00	4.660.000,00
04.122.0401.2814.0000	GESTÃO DOS ENCARGOS PREVIDENCIÁRIOS			2.050.000,00	2.050.000,00
04.122.0401.2815.0000	PAGAMENTO DE OBRIGAÇÕES E CONTRIBUIÇÕES DOS PRESTADORES DE SERVIÇOS			20.000,00	20.000,00
04.122.0401.2816.0000	APOIO A CONSÓRCIOS			100.000,00	100.000,00
04	123 Administração Financeira			1.030.000,00	1.030.000,00
04	123 0401 GESTÃO ADMINISTRATIVA DO MUNICÍPIO			1.030.000,00	1.030.000,00
04.123.0401.2817.0000	OBRIGAÇÕES TRIBUTÁRIAS E CONTRIBUTIVAS			1.030.000,00	1.030.000,00
04	131 Comunicação Social			30.000,00	30.000,00
04	131 0402 COMUNICAÇÃO GOVERNAMENTAL			30.000,00	30.000,00
04.131.0402.2818.0000	DIVULGAÇÃO OFICIAL			30.000,00	30.000,00
09	Previdência Social			400.000,00	400.000,00
09	272 Previdência do Regime Estatutário			400.000,00	400.000,00
09	272 0401 GESTÃO ADMINISTRATIVA DO MUNICÍPIO			400.000,00	400.000,00
09.272.0401.2819.0000	MANUTENÇÃO DAS AÇÕES PREVIDENCIÁRIAS			400.000,00	400.000,00
28	Encargos Especiais	2.810.000,00			2.810.000,00
28	843 Serviço da Dívida Interna	2.615.000,00			2.615.000,00
28	843 0000 ENCARGOS PÚBLICOS DIVERSOS	2.615.000,00			2.615.000,00
28.843.0000.0801.0000	AMORTIZAÇÃO DA DÍVIDA	2.600.000,00			2.600.000,00
28.843.0000.0802.0000	JUROS E ENCARGOS DA DÍVIDA	15.000,00			15.000,00
28	846 Outros Encargos Especiais	195.000,00			195.000,00
28	846 0000 ENCARGOS PÚBLICOS DIVERSOS	195.000,00			195.000,00
28.846.0000.0803.0000	INDENIZAÇÕES E RESTITUIÇÕES	100.000,00			100.000,00
28.846.0000.0804.0000	REGULARIZAÇÃO DE PRECATÓRIOS	95.000,00			95.000,00
99	Reserva de Contingência	400.000,00			400.000,00
99	999 Reserva de Contingência	400.000,00			400.000,00
99	999 9990 RESERVA DE CONTINGÊNCIA	400.000,00			400.000,00
99.999.9990.9999.0000	RESERVA DE CONTINGÊNCIA	400.000,00			400.000,00
TOTAL		3.210.000,00	280.000,00	8.360.000,00	11.850.000,00



PREFEITURA MUNICIPAL DE PAUDALHO

AV RAUL BANDEIRA, 21 - CNPJ:11097383/0001-84

Orçamento Programa - Exercício de 2022

Anexo 06

Page 5

Lei: 0, Data: 05/10/2021

PROGRAMA DE TRABALHO

(Inc.II, § 2º, Art.2º)

02 PODER EXECUTIVO

06 SECRETARIA DE GOVERNO

Código	Especificação	Operação Especial	Projetos	Atividades	Total
06	Segurança Pública			2.275.000,00	2.275.000,00
06	122 Administração Geral			2.275.000,00	2.275.000,00
06	122 0401 GESTÃO ADMINISTRATIVA DO MUNICÍPIO			2.275.000,00	2.275.000,00
06.122.0401.1812.0000	AQUISIÇÃO DE EQUIPAMENTOS/BENS MÓVEIS			10.000,00	10.000,00
06.122.0401.2827.0000	MANUTENÇÃO DA SECRETARIA DE GOVERNO E SEGURANÇA CIDADÃ			835.000,00	835.000,00
06.122.0401.2828.0000	MANUTENÇÃO DA GUARDA MUNICIPAL			1.430.000,00	1.430.000,00
TOTAL		0,00	0,00	2.275.000,00	2.275.000,00



PREFEITURA MUNICIPAL DE PAUDALHO

AV RAUL BANDEIRA, 21 - CNPJ:11097383/0001-84

Orçamento Programa - Exercício de 2022

Anexo 06

Page 6

Lei: 0, Data: 05/10/2021

PROGRAMA DE TRABALHO

(Inc.II, § 2º, Art.2º)

02 PODER EXECUTIVO

08 SECRETARIA DE SAÚDE

Código	Especificação	Operação Especial	Projetos	Atividades	T o t a l
10	Saúde			10.000,00	10.000,00
10	122 Administração Geral			10.000,00	10.000,00
10	122 1001 PROMOÇÃO A SAÚDE DE QUALIDADE			10.000,00	10.000,00
10.122.1001.2842.0000	GESTÃO TÉCNICA E ADMINISTRATIVA DA SECRETARIA DE SAÚDE			10.000,00	10.000,00
TOTAL		0,00	0,00	10.000,00	10.000,00



PREFEITURA MUNICIPAL DE PAUDALHO

AV RAUL BANDEIRA, 21 - CNPJ: 11097383/0001-84

Orçamento Programa - Exercício de 2022

Anexo 06

Page 7

Lei: 0, Data: 05/10/2021

PROGRAMA DE TRABALHO

(Inc. II, § 2º, Art. 2º)

02 PODER EXECUTIVO

09 SECRETARIA DE DESENVOLVIMENTO E ASSISTÊNCIA SOCIAL

Código	Especificação	Operação Especial	Projetos	Atividades	T o t a l
08	Assistência Social			4.000,00	4.000,00
08	122 Administração Geral			4.000,00	4.000,00
08	122 0801 GESTÃO DA ASSISTÊNCIA SOCIAL			4.000,00	4.000,00
08.122.0801.2843.0000	MANUTENÇÃO DA SECRETÁRIA			4.000,00	4.000,00
TOTAL		0,00	0,00	4.000,00	4.000,00

**PREFEITURA MUNICIPAL DE PAUDALHO**

AV RAUL BANDEIRA, 21 - CNPJ: 11097383/0001-84

Orçamento Programa - Exercício de 2022

Anexo 06

Page 8

Lei: 0, Data: 05/10/2021

PROGRAMA DE TRABALHO

(Inc.II, § 2º, Art.2º)

02 PODER EXECUTIVO**13 SECRETARIA DE DESENVOLVIMENTO URBANO E MEIO AMBIENTE**

Código	Especificação	Operação Especial	Projetos	Atividades	Total
06	Segurança Pública			7.000,00	7.000,00
06	182 Defesa Civil			7.000,00	7.000,00
06	182 0601 FORTALECIMENTO DA DEFESA CIVIL			7.000,00	7.000,00
06.182.0601.2976.0000	MANUTENÇÃO EXECUTIVA DA DEFESA CIVIL			7.000,00	7.000,00
15	Urbanismo		2.825.000,00	10.490.000,00	13.315.000,00
15	122 Administração Geral		50.000,00	10.450.000,00	10.500.000,00
15	122 1501 REABILITAÇÃO DE ÁREAS URBANAS		50.000,00	8.170.000,00	8.220.000,00
15.122.1501.2977.0000	MANUTENÇÃO DOS SERVIÇOS DE OBRAS E CONTROLE			1.600.000,00	1.600.000,00
15.122.1501.2978.0000	MANUTENÇÃO DA SECRETARIA DE OBRAS			6.570.000,00	6.570.000,00
15.122.1501.3006.0000	DESAPROPRIAÇÃO DE IMÓVEIS/TERRENOS		50.000,00		50.000,00
15	122 1502 DESENVOLVIMENTO URBANO			1.235.000,00	1.235.000,00
15.122.1502.2979.0000	MANUTENÇÃO DE LIMPEZA PÚBLICA			1.235.000,00	1.235.000,00
15	122 1503 ILUMINAÇÃO PÚBLICA EFICIENTE			1.045.000,00	1.045.000,00
15.122.1503.2980.0000	MANUTENÇÃO DAS AÇÕES DA ILUMINAÇÃO PÚBLICA			1.045.000,00	1.045.000,00
15	451 Infra-Estrutura Urbana		2.510.000,00		2.510.000,00
15	451 1502 DESENVOLVIMENTO URBANO		2.410.000,00		2.410.000,00
15.451.1502.3007.0000	PAVIMENTAÇÃO GRANÍTICA/ASFALTICA DE VIAS MUNICÍPIO DE PAUDALHO		2.250.000,00		2.250.000,00
15.451.1502.3008.0000	CONSTRUÇÃO, AMPLIAÇÃO E RESTAURAÇÃO DE PRÉDIOS PÚBLICOS		100.000,00		100.000,00
15.451.1502.3009.0000	AQUISIÇÃO DE EQUIPAMENTOS/BENS MÓVEIS DESTINADOS A SECRETARIA		60.000,00		60.000,00
15	451 1503 ILUMINAÇÃO PÚBLICA EFICIENTE		100.000,00		100.000,00
15.451.1503.3010.0000	EXPANSÃO E MELHORIA DO SISTEMA DE ILUMINAÇÃO DO MUNICÍPIO DE PAUDALHO		100.000,00		100.000,00
15	452 Serviços Urbanos		190.000,00	40.000,00	230.000,00
15	452 1501 REABILITAÇÃO DE ÁREAS URBANAS		190.000,00	40.000,00	230.000,00
15.452.1501.2981.0000	MANUTENÇÃO DE NECRÓPOLIS			40.000,00	40.000,00
15.452.1501.3011.0000	CONSTRUÇÃO, AMPLIAÇÃO E RESTAURAÇÃO DE NECRÓPOLIS		10.000,00		10.000,00
15.452.1501.3012.0000	CONSTRUÇÃO, AMPLIAÇÃO E RESTAURAÇÃO DE PONTES, BUEIROS, PASSAGENS MOLHADAS E ESCADARIAS		180.000,00		180.000,00
15	606 Extensão Rural		15.000,00		15.000,00
15	606 1505 INTERVENÇÕES VIÁRIAS		15.000,00		15.000,00
15.606.1505.3013.0000	MELHORAMENTO DE ESTRADAS VICINAIS		15.000,00		15.000,00
15	813 Lazer		60.000,00		60.000,00
15	813 1502 DESENVOLVIMENTO URBANO		60.000,00		60.000,00
15.813.1502.3014.0000	CONSTRUÇÃO E RESTAURAÇÃO DE PRAÇAS, PARQUES E JARDINS		60.000,00		60.000,00
18	Gestão Ambiental			35.000,00	35.000,00
18	541 Preservação e Conservação Ambiental			35.000,00	35.000,00



PREFEITURA MUNICIPAL DE PAUDALHO

AV RAUL BANDEIRA, 21 - CNPJ:11097383/0001-84

Orçamento Programa - Exercício de 2022

Anexo 06

Page 9

Lei: 0, Data: 05/10/2021

PROGRAMA DE TRABALHO

(Inc. II, § 2º, Art. 2º)

02 PODER EXECUTIVO

13 SECRETARIA DE DESENVOLVIMENTO URBANO E MEIO AMBIENTE

Código	Especificação	Operação Especial	Projetos	Atividades	T o t a l
18 541 1801	DEFESA DO MEIO AMBIENTE			35.000,00	35.000,00
18.541.1801.2983.0000	MANUTENÇÃO DAS AÇÕES DO MEIO AMBIENTE			15.000,00	15.000,00
18.541.1801.2984.0000	MANUTENÇÃO DO CONSELHO DE DESENVOLVIMENTO RURAL E SUSTENTÁVEL E MEIO AMBIENTE			20.000,00	20.000,00
23	Comércio e Serviços			20.000,00	20.000,00
23 691	Promoção Comercial			20.000,00	20.000,00
23 691 2301	COMÉRCIO E SERVIÇOS			20.000,00	20.000,00
23.691.2301.2982.0000	APOIO AS ATIVIDADES COMERCIAIS			20.000,00	20.000,00
TOTAL		0,00	2.825.000,00	10.552.000,00	13.377.000,00

**PREFEITURA MUNICIPAL DE PAUDALHO**

AV RAUL BANDEIRA, 21 - CNPJ: 11097383/0001-84

Orçamento Programa - Exercício de 2022

Anexo 06

Page 10

Lei: 0, Data: 05/10/2021

PROGRAMA DE TRABALHO

(Inc.II, § 2º, Art.2º)

02 PODER EXECUTIVO**14 SECRETARIA DE AGRICULTURA, ABASTECIMENTO, PECUÁRIA E PESCA**

Código	Especificação	Operação Especial	Projetos	Atividades	T o t a l
17	Saneamento		15.000,00		15.000,00
17	512 Saneamento Básico Urbano		15.000,00		15.000,00
17	512 1701 ÁGUA E ESGOTO- SERVIÇOS URBANOS		15.000,00		15.000,00
17.512.1701.3015.0000	CONSTRUÇÃO E RESTAURAÇÃO DE ESGOTOS/SANEAMENTO BÁSICO		15.000,00		15.000,00
18	Gestão Ambiental		150.000,00	30.000,00	180.000,00
18	541 Preservação e Conservação Ambiental			30.000,00	30.000,00
18	541 1801 DEFESA DO MEIO AMBIENTE			30.000,00	30.000,00
18.541.1801.2984.0000	MANUTENÇÃO DO CONSELHO DE DESENVOLVIMENTO RURAL E SUSTENTÁVEL E MEIO AMBIENTE			30.000,00	30.000,00
18	544 Recursos Hídricos		150.000,00		150.000,00
18	544 1801 DEFESA DO MEIO AMBIENTE		150.000,00		150.000,00
18.544.1801.3016.0000	ESTRUTURAÇÃO DE RECURSOS HIDRICOS NO MUNICIPIO DE PAUDALHO		150.000,00		150.000,00
20	Agricultura		420.000,00	935.000,00	1.355.000,00
20	122 Administração Geral			310.000,00	310.000,00
20	122 2001 DESENVOLVIMENTO E INFRAESTRUTURA URBANA E RURAL			310.000,00	310.000,00
20.122.2001.2985.0000	MANUTENÇÃO DA SECRETARIA DE AGRICULTURA/ABASTECIMENTO			310.000,00	310.000,00
20	605 Abastecimento		220.000,00	625.000,00	845.000,00
20	605 2001 DESENVOLVIMENTO E INFRAESTRUTURA URBANA E RURAL		20.000,00	445.000,00	465.000,00
20.605.2001.2986.0000	MANUTENÇÃO DE MERCADOS, MATADOUROS E FEIRAS			445.000,00	445.000,00
20.605.2001.3017.0000	CONSTRUÇÃO, AMPLIAÇÃO E RESTAURAÇÃO DE MERCADOS, MATADOUROS E FEIRAS		20.000,00		20.000,00
20	605 2002 FOMENTO AO ABASTECIMENTO ALIMENTAR		200.000,00	180.000,00	380.000,00
20.605.2002.2987.0000	DISTRIBUIÇÃO DE MUDAS E SEMENTES (PROJETO PLANTANDO VIDAS)			110.000,00	110.000,00
20.605.2002.2988.0000	APOIO A AGRICULTURA FAMILIAR			70.000,00	70.000,00
20.605.2002.3018.0000	AQUISIÇÃO DE MÁQUINAS E EQUIPAMENTOS PARA APOIO À PRODUTIVIDADE		200.000,00		200.000,00
20	606 Extensão Rural		200.000,00		200.000,00
20	606 2001 DESENVOLVIMENTO E INFRAESTRUTURA URBANA E RURAL		200.000,00		200.000,00
20.606.2001.3019.0000	AQUISIÇÃO DE EQUIPAMENTOS/BENS MÓVEIS AGRÍCOLAS		200.000,00		200.000,00
TOTAL		0,00	585.000,00	965.000,00	1.550.000,00

**PREFEITURA MUNICIPAL DE PAUDALHO**

AV RAUL BANDEIRA, 21 - CNPJ:11097383/0001-84

Orçamento Programa - Exercício de 2022

Anexo 06

Page 11

Lei: 0, Data: 05/10/2021

PROGRAMA DE TRABALHO

(Inc.II, § 2º, Art.2º)

02 PODER EXECUTIVO**30 COMANAS**

Código	Especificação	Operação Especial	Projetos	Atividades	T o t a l
04	Administração		19.000,00	20.330,00	39.330,00
04	122 Administração Geral		19.000,00	20.330,00	39.330,00
04	122 0002 GESTÃO ADMINISTRATIVA DO COMANAS		19.000,00	20.330,00	39.330,00
04.122.0002.1101.0000	MODERNIZAÇÃO DA ESTRUTURA DO COMANAS		1.000,00		1.000,00
04.122.0002.1102.0000	AQUISIÇÃO DE VEICULOS, MOVEIS, MAQUINAS E EQUIPAMENTOS		18.000,00		18.000,00
04.122.0002.2201.0000	MANUTENÇÃO DAS ATIVIDADES ADM DO COMANAS			14.530,00	14.530,00
04.122.0002.2202.0000	MANUTENÇÃO DO NUCLEO INTERMUNICIPAL DE MOBILIDADE			5.800,00	5.800,00
10	Saúde		6.000,00	48.000,00	54.000,00
10	301 Atenção Básica		6.000,00	48.000,00	54.000,00
10	301 0003 JUNTA MÉDICA-COMANAS		6.000,00	48.000,00	54.000,00
10.301.0003.1103.0000	AQUISIÇÃO DE EQUIP./BENS MÓVEIS P/ IMPL. E GERENCIAMENTO DO RESÍDIO SÓLIDO - COMANAS		6.000,00		6.000,00
10.301.0003.2203.0000	MANUTENÇÃO DA JUNTA MEDICA-COMANAS			48.000,00	48.000,00
12	Educação			2.380,00	2.380,00
12	122 Administração Geral			2.380,00	2.380,00
12	122 0002 GESTÃO ADMINISTRATIVA DO COMANAS			2.380,00	2.380,00
12.122.0002.2206.0000	MANUTENÇÃO DA ESCOLA TECNICA PINTO FERREIRA			1.000,00	1.000,00
12.122.0002.2207.0000	MANUTENÇÃO DA ESCOLA PINTO FERREIRA DE ADM. PUBLICA			1.380,00	1.380,00
15	Urbanismo			13.850,00	13.850,00
15	452 Serviços Urbanos			13.850,00	13.850,00
15	452 0004 RESÍDIOS SÓLIDOS - COMANAS			13.850,00	13.850,00
15.452.0004.2204.0000	IMPLANTAÇÃO E GERENCIAMENTO DO RESIDIO SOLIDO-COMANAS			13.850,00	13.850,00
18	Gestão Ambiental			6.440,00	6.440,00
18	122 Administração Geral			6.440,00	6.440,00
18	122 0005 LICENCIAMENTO AMBIENTAL - COMANAS			6.440,00	6.440,00
18.122.0005.2205.0000	AGENCIA REGIONAL DE LICENCIAMENTO AMBIENTAL-COMANAS			6.440,00	6.440,00
TOTAL		0,00	25.000,00	91.000,00	116.000,00

**PREFEITURA MUNICIPAL DE PAUDALHO**

AV RAUL BANDEIRA, 21 - CNPJ:11097383/0001-84

Orçamento Programa - Exercício de 2022

Anexo 06

Page 12

Lei: 0, Data: 05/10/2021

PROGRAMA DE TRABALHO

(Inc.II, § 2º, Art.2º)

02 PODER EXECUTIVO**31 SECRETARIA DE EDUCAÇÃO E ESPORTES**

Código	Especificação	Operação Especial	Projetos	Atividades	T o t a l
12	Educação		10.000,00	26.000,00	36.000,00
12	122 Administração Geral			20.000,00	20.000,00
12	122 1201 DESENVOLVIMENTO DA EDUCAÇÃO DE QUALIDADE			20.000,00	20.000,00
12.122.1201.2826.0000	MANUTENÇÃO DA SEC DE EDUCAÇÃO			20.000,00	20.000,00
12	392 Difusão Cultural		10.000,00	6.000,00	16.000,00
12	392 1301 DESENVOLVIMENTO E PROMOÇÃO CULTURAL		10.000,00	6.000,00	16.000,00
12.392.1301.1893.0000	AQUISIÇÃO DE EQUIPAMENTO/ LIVROS PARA A BIBLIOTECA		10.000,00		10.000,00
12.392.1301.2908.0000	MANUTENÇÃO DA BIBLIOTECA			6.000,00	6.000,00
27	Desporto e Lazer	10.000,00	206.000,00	50.000,00	266.000,00
27	122 Administração Geral	10.000,00		50.000,00	60.000,00
27	122 2702 DESENVOLVIMENTO DO ESPORTE E ATIVIDADES MOTORAS	10.000,00		50.000,00	60.000,00
27.122.2702.0806.0000	SUBVENÇÕES A ENTIDADES ESPORTIVAS	10.000,00			10.000,00
27.122.2702.2911.0000	APOIO AO DESPORTO			50.000,00	50.000,00
27	451 Infra-Estrutura Urbana		200.000,00		200.000,00
27	451 2701 ESPORTE E LAZER - INFRAESTRUTURA E MODERNIZAÇÃO ESPORTIVA		200.000,00		200.000,00
27.451.2701.1897.0000	CONSTRUÇÃO/REFORMA/AMPLIAÇÃO DO ESTÁDIO DE FUTEBÓL		60.000,00		60.000,00
27.451.2701.1898.0000	CONSTRUÇÃO,AMPLIAÇÃO E RESTAURAÇÃO DE GINÁSIOS		140.000,00		140.000,00
27	812 Desporto Comunitário		6.000,00		6.000,00
27	812 2702 DESENVOLVIMENTO DO ESPORTE E ATIVIDADES MOTORAS		6.000,00		6.000,00
27.812.2702.2912.0000	PROGRAMA SEGUNDO TEMPO		6.000,00		6.000,00
TOTAL		10.000,00	216.000,00	76.000,00	302.000,00

**PREFEITURA MUNICIPAL DE PAUDALHO**

AV RAUL BANDEIRA, 21 - CNPJ:11097383/0001-84

Orçamento Programa - Exercício de 2022

Anexo 06

Page 13

Lei: 0, Data: 05/10/2021

PROGRAMA DE TRABALHO

(Inc.II, § 2º, Art.2º)

02 PODER EXECUTIVO**32 SECRETARIA DE CULTURA, TURISMO, LAZER E JUVENTUDE**

Código	Especificação	Operação Especial	Projetos	Atividades	T o t a l
13	Cultura	114.000,00	170.000,00	1.828.000,00	2.112.000,00
13	122 Administração Geral	114.000,00		600.000,00	714.000,00
13	122 1301 DESENVOLVIMENTO E PROMOÇÃO CULTURAL	114.000,00		600.000,00	714.000,00
13.122	1301.0805.0000 SUBVENÇÕES A ENTIDADES CULTURAIS	114.000,00			114.000,00
13.122	1301.2907.0000 MANUTENÇÃO DA SECRETÁRIA DE CULTURA E TURISMO			600.000,00	600.000,00
13	392 Difusão Cultural		170.000,00	1.222.000,00	1.392.000,00
13	392 1301 DESENVOLVIMENTO E PROMOÇÃO CULTURAL		170.000,00	1.222.000,00	1.392.000,00
13.392	1301.1891.0000 AQUISIÇÃO DE EQUIPAMENTO / BENS MÓVEIS DESTINADOS A SEC. E CULTURA		150.000,00		150.000,00
13.392	1301.1892.0000 AQUISIÇÃO DE INSTRUMENTOS MUSICAIS		10.000,00		10.000,00
13.392	1301.2822.0000 APOIO DAS ATIVIDADES FESTIVAS E CULTURAIS			1.180.000,00	1.180.000,00
13.392	1301.3028.0000 CONSTRUÇÃO, REFORMA E/OU AMPLIAÇÃO DAS INSTALAÇÕES DO TEATRO MUNICIPAL		10.000,00		10.000,00
13.392	1301.4019.0000 MANUTENÇÃO DAS ATIVIDADES DA CASA DA JUVENTUDE			22.000,00	22.000,00
13.392	1301.4020.0000 MANUTENÇÃO DAS ATIVIDADES DA CASA DO ARTESÃO			10.000,00	10.000,00
13.392	1301.4021.0000 MANUTENÇÃO DAS ATIVIDADES DO TEATRO MUNICIPAL			10.000,00	10.000,00
13	695 Turismo			6.000,00	6.000,00
13	695 1301 DESENVOLVIMENTO E PROMOÇÃO CULTURAL			6.000,00	6.000,00
13.695	1301.2910.0000 APOIO AS ATIVIDADES TURISTICAS			6.000,00	6.000,00
TOTAL		114.000,00	170.000,00	1.828.000,00	2.112.000,00

**PREFEITURA MUNICIPAL DE PAUDALHO**

AV RAUL BANDEIRA, 21 - CNPJ:11097383/0001-84

Orçamento Programa - Exercício de 2022

Anexo 06

Page 14

Lei: 0, Data: 05/10/2021

PROGRAMA DE TRABALHO

(Inc.II, § 2º, Art.2º)

02 PODER EXECUTIVO**33 CONIDER**

Código	Especificação	Operação Especial	Projetos	Atividades	Total
04	Administração		4.000,00	566.000,00	570.000,00
04	122 Administração Geral		4.000,00	566.000,00	570.000,00
04	122 1010 CONIDER		4.000,00	566.000,00	570.000,00
04.122.1010.1077.0000	MODERNIZAÇÃO DA ESTRUTURA FÍSICA DO CONIDER		2.000,00		2.000,00
04.122.1010.1078.0000	AQUISIÇÃO DE VEÍCULOS, MÁQUINAS E EQUIPAMENTOS DIVERSOS PARA O CONIDER - CONTRATOS DE RATEIO		2.000,00		2.000,00
04.122.1010.2146.0000	MANUTENÇÃO DAS ATIVIDADES ADMINISTRATIVAS DO CONIDER			42.000,00	42.000,00
04.122.1010.9892.0000	MANUTENÇÃO DAS ATIVIDADES DO PROGRAMA USINA ASFALTO			262.000,00	262.000,00
04.122.1010.9893.0000	MANUTENÇÃO DAS ATIVIDADES DO PROGRAMA PERFURADORA DE POÇOS			262.000,00	262.000,00
28	Encargos Especiais	6.000,00			6.000,00
28	843 Serviço da Dívida Interna	2.000,00			2.000,00
28	843 0000 ENCARGOS PÚBLICOS DIVERSOS	2.000,00			2.000,00
28.843.0000.0015.0000	PARCELAMENTO E AMORTIZAÇÃO DA DÍVIDA CONTRATUAL	2.000,00			2.000,00
28	846 Outros Encargos Especiais	4.000,00			4.000,00
28	846 0000 ENCARGOS PÚBLICOS DIVERSOS	2.000,00			2.000,00
28.846.0000.0014.0000	INDENIZAÇÕES E RESTITUIÇÕES DIVERSAS - RATEIO	2.000,00			2.000,00
28	846 1010 CONIDER	2.000,00			2.000,00
28.846.1010.0015.0000	PARCELAMENTO E AMORTIZAÇÃO DA DÍVIDA CONTRATUAL	2.000,00			2.000,00
TOTAL		6.000,00	4.000,00	566.000,00	576.000,00

**PREFEITURA MUNICIPAL DE PAUDALHO**

AV RAUL BANDEIRA, 21 - CNPJ: 11097383/0001-84

Orçamento Programa - Exercício de 2022

Anexo 06

Page 15

Lei: 0, Data: 05/10/2021

PROGRAMA DE TRABALHO

(Inc. II, § 2º, Art. 2º)

02 PODER EXECUTIVO**34 COMUPE**

Código	Especificação	Operação Especial	Projetos	Atividades	T o t a l
04	Administração		9.004,50	72.395,50	81.400,00
04	122 Administração Geral		9.004,50	72.395,50	81.400,00
04	122 0050 COMUPE		9.004,50	72.395,50	81.400,00
04.122.0050.1100.0000	AQUISIÇÃO DE MÓVEIS, IMÓVEIS, MÁQUINAS, COMPUTADORES E EQUIPAMENTOS DIVERSOS		6.504,50		6.504,50
04.122.0050.1200.0000	EXECUÇÃO DE OBRAS, REFORMAS, MELHORAMENTO E AMPLIAÇÃO DO COMUPE		2.500,00		2.500,00
04.122.0050.2300.0000	GESTÃO DAS AÇÕES ADMINISTRATIVAS DO COMUPE			72.395,50	72.395,50
18	Gestão Ambiental			12.701,05	12.701,05
18	542 Controle Ambiental			12.701,05	12.701,05
18	542 0181 PROGRAMA CONSORCIAL DE GESTÃO AMBIENTAL			12.701,05	12.701,05
18.542.0181.2180.0000	GESTÃO AMBIENTAL (LICENCIAMENTO AMBIENTAL) - COMUPE			12.701,05	12.701,05
28	Encargos Especiais	5.600,00			5.600,00
28	843 Serviço da Dívida Interna	3.000,00			3.000,00
28	843 0000 ENCARGOS PÚBLICOS DIVERSOS	3.000,00			3.000,00
28.843.0000.0020.0000	DECISÕES JUDICIAIS - COMUPE	3.000,00			3.000,00
28	846 Outros Encargos Especiais	2.600,00			2.600,00
28	846 0000 ENCARGOS PÚBLICOS DIVERSOS	2.600,00			2.600,00
28.846.0000.0030.0000	INDENIZAÇÕES E RESTITUIÇÕES DIVERSAS - COMUPE	2.600,00			2.600,00
TOTAL		5.600,00	9.004,50	85.096,55	99.701,05

**PREFEITURA MUNICIPAL DE PAUDALHO**

AV RAUL BANDEIRA, 21 - CNPJ:11097383/0001-84

Orçamento Programa - Exercício de 2022

Anexo 06

Page 16

Lei: 0, Data: 05/10/2021

PROGRAMA DE TRABALHO

(Inc.II, § 2º, Art.2º)

03 ENTIDADE SUPERVISIONADA**01 FUNDO MUNICIPAL DE SAÚDE**

Código	Especificação	Operação Especial	Projetos	Atividades	T o t a l
10	Saúde	50.000,00	3.390.000,00	38.064.000,00	41.504.000,00
10	122 Administração Geral	50.000,00	115.000,00	3.845.000,00	4.010.000,00
10	122 1001 PROMOÇÃO A SAÚDE DE QUALIDADE	50.000,00		3.725.000,00	3.775.000,00
10.122	1001.2844.0000 MANUTENÇÃO DAS ATIVIDADES DO FUNDO MUNICIPAL DE SAÚDE			3.710.000,00	3.710.000,00
10.122	1001.2847.0000 MANUTENÇÃO DO CONSELHO DE SAÚDE			15.000,00	15.000,00
10.122	1001.8804.0000 SUBVENÇÕES SOCIAIS	50.000,00			50.000,00
10	122 1002 SUPORTE AOS SERVIÇOS DE SAÚDE		115.000,00	120.000,00	235.000,00
10.122	1002.1829.0000 AQUISIÇÃO DE EQUIPAMENTOS / BENS MÓVEIS DESTINADOS AO FUNDO MUNICIPAL DE SAÚDE		35.000,00		35.000,00
10.122	1002.1830.0000 CONSTRUÇÃO, AMPLIAÇÃO OU REFORMA EM IMÓVEIS DO FUNDO MUNICIPAL DE SAÚDE		50.000,00		50.000,00
10.122	1002.1984.0000 AQUISIÇÃO DE EQUIPAMENTOS/ BENS MÓVEIS DESTINADOS AO CONSELHO DE SAÚDE		30.000,00		30.000,00
10.122	1002.2845.0000 PAGAMENTO DE OBRIGAÇÕES PATRONAIS - SERVIÇOS DE TERCEIROS			20.000,00	20.000,00
10.122	1002.2846.0000 AUXÍLIOS DIVERSOS A POPULAÇÃO			50.000,00	50.000,00
10.122	1002.4022.0000 PROMOÇÃO DE CURSOS ATRAVÉS DE CONTRATOS DE COOPERAÇÃO			50.000,00	50.000,00
10	301 Atenção Básica		2.025.000,00	12.664.000,00	14.689.000,00
10	301 1001 PROMOÇÃO A SAÚDE DE QUALIDADE			12.664.000,00	12.664.000,00
10.301	1001.2848.0000 MANUTENÇÃO DA ACADEMIA DA SAÚDE			194.000,00	194.000,00
10.301	1001.2850.0000 MANUTENÇÃO DAS AÇÕES DO PROGRAMA ACS			3.040.000,00	3.040.000,00
10.301	1001.2971.0000 MANUTENÇÃO DAS ATIVIDADES DA ATENÇÃO BÁSICA			9.430.000,00	9.430.000,00
10	301 1002 SUPORTE AOS SERVIÇOS DE SAÚDE		2.025.000,00		2.025.000,00
10.301	1002.1831.0000 CONSTRUÇÃO, AMPLIAÇÃO E REFORMA DE IMÓVEIS DA ATENÇÃO BÁSICA		1.170.000,00		1.170.000,00
10.301	1002.1832.0000 AQUISIÇÃO DE EQUIPAMENTOS / BENS MÓVEIS DESTINADOS A ATENÇÃO BÁSICA		750.000,00		750.000,00
10.301	1002.3000.0000 AQUISIÇÃO DE EQUIPAMENTOS / BENS MÓVEIS DESTINADOS A ACADEMIA DA SAÚDE		35.000,00		35.000,00
10.301	1002.3001.0000 CONSTRUÇÃO, AMPLIAÇÃO E REFORMA DA ACADEMIA DA SAÚDE		70.000,00		70.000,00
10	302 Assistência Hospitalar e Ambulatorial		750.000,00	18.600.000,00	19.350.000,00
10	302 1001 PROMOÇÃO A SAÚDE DE QUALIDADE			18.600.000,00	18.600.000,00
10.302	1001.2854.0000 MANUTENÇÃO DO SAMU			445.000,00	445.000,00
10.302	1001.2855.0000 MANUTENÇÃO DAS AÇÕES DA MÉDIA E ALTA COMPLEXIDADE			15.290.000,00	15.290.000,00
10.302	1001.2856.0000 MANUTENÇÃO DO CENTRO DE ATENÇÃO PSICOSSOCIAL - CAPS			970.000,00	970.000,00
10.302	1001.2858.0000 TRATAMENTO FORA DO DOMICÍLIO			540.000,00	540.000,00
10.302	1001.2860.0000 MANUTENÇÃO DO CENTRO DE REABILITAÇÃO FÍSICA			65.000,00	65.000,00
10.302	1001.2962.0000 AÇÕES DE ENFRENTAMENTO DE EMERGÊNCIA A COVID-19			1.290.000,00	1.290.000,00
10	302 1002 SUPORTE AOS SERVIÇOS DE SAÚDE		750.000,00		750.000,00
10.302	1002.1834.0000 AQUISIÇÃO DE EQUIPAMENTOS / BENS MÓVEIS DESTINADOS A MÉDIA E ALTA COMPLEXIDADE		600.000,00		600.000,00
10.302	1002.1835.0000 CONSTRUÇÃO, AMPLIAÇÃO OU REFORMA DA MÉDIA E ALTA COMPLEXIDADE		150.000,00		150.000,00
10	303 Suporte Profilático e Terapêutico		80.000,00	1.320.000,00	1.400.000,00

**PREFEITURA MUNICIPAL DE PAUDALHO**

AV RAUL BANDEIRA, 21 - CNPJ: 11097383/0001-84

Orçamento Programa - Exercício de 2022

Anexo 06

Page 17

Lei: 0, Data: 05/10/2021

PROGRAMA DE TRABALHO

(Inc.II, § 2º, Art.2º)

03 ENTIDADE SUPERVISIONADA**01 FUNDO MUNICIPAL DE SAÚDE**

Código	Especificação	Operação Especial	Projetos	Atividades	T o t a l
10 303 1001	PROMOÇÃO A SAÚDE DE QUALIDADE			1.320.000,00	1.320.000,00
10.303.1001.2864.0000	PROGRAMA ASSISTÊNCIA FARMACÊUTICA BÁSICA			1.320.000,00	1.320.000,00
10 303 1002	SUORTE AOS SERVIÇOS DE SAÚDE		80.000,00		80.000,00
10.303.1002.1841.0000	OBRAS E INSTALAÇÕES DA REDE DE ASSISTÊNCIA FARMACÊUTICA		50.000,00		50.000,00
10.303.1002.1842.0000	AQUISIÇÃO DE EQUIPAMENTOS / BENS MÓVEIS DESTINADOS A ASSISTÊNCIA FARMACÊUTICA		30.000,00		30.000,00
10 304	Vigilância Sanitária		50.000,00	30.000,00	80.000,00
10 304 1001	PROMOÇÃO A SAÚDE DE QUALIDADE			30.000,00	30.000,00
10.304.1001.2865.0000	MANUTENÇÃO DAS ATIVIDADES DE VIGILÂNCIA SANITÁRIA			30.000,00	30.000,00
10 304 1002	SUORTE AOS SERVIÇOS DE SAÚDE		50.000,00		50.000,00
10.304.1002.1843.0000	OBRAS E INSTALAÇÕES DA REDE DE VIGILÂNCIA SANITÁRIA		20.000,00		20.000,00
10.304.1002.1844.0000	AQUISIÇÃO DE EQUIPAMENTOS / BENS MÓVEIS DESTINADOS A VIGILÂNCIA SANITÁRIA		30.000,00		30.000,00
10 305	Vigilância Epidemiológica		370.000,00	1.555.000,00	1.925.000,00
10 305 1001	PROMOÇÃO A SAÚDE DE QUALIDADE			1.555.000,00	1.555.000,00
10.305.1001.2866.0000	MANUTENÇÃO CAMPANHA DE VACINAÇÃO			40.000,00	40.000,00
10.305.1001.2867.0000	MANUTENÇÃO EM VIGILÂNCIA EM SAÚDE			1.515.000,00	1.515.000,00
10 305 1002	SUORTE AOS SERVIÇOS DE SAÚDE		370.000,00		370.000,00
10.305.1002.1845.0000	OBRAS E INSTALAÇÕES DA REDE DE VIGILÂNCIA EM SAÚDE		50.000,00		50.000,00
10.305.1002.1846.0000	AQUISIÇÃO DE EQUIPAMENTOS / BENS MÓVEIS DESTINADOS A VIGILÂNCIA EM SAÚDE		320.000,00		320.000,00
10 306	Alimentação e Nutrição			50.000,00	50.000,00
10 306 1001	PROMOÇÃO A SAÚDE DE QUALIDADE			50.000,00	50.000,00
10.306.1001.2961.0000	AÇÕES DE ALIMENTAÇÃO E NUTRIÇÃO			50.000,00	50.000,00
28	Encargos Especiais	65.000,00			65.000,00
28 843	Serviço da Dívida Interna	35.000,00			35.000,00
28 843 0000	ENCARGOS PÚBLICOS DIVERSOS	35.000,00			35.000,00
28.843.0000.0807.0000	AMORTIZAÇÃO DE DÍVIDAS - FMS	35.000,00			35.000,00
28 846	Outros Encargos Especiais	30.000,00			30.000,00
28 846 0000	ENCARGOS PÚBLICOS DIVERSOS	30.000,00			30.000,00
28.846.0000.0808.0000	SENTENÇAS JUDICIAIS - FMS	10.000,00			10.000,00
28.846.0000.0809.0000	INDENIZAÇÕES E RESTITUIÇÕES - FMS	20.000,00			20.000,00
TOTAL		115.000,00	3.390.000,00	38.064.000,00	41.569.000,00

**PREFEITURA MUNICIPAL DE PAUDALHO**

AV RAUL BANDEIRA, 21 - CNPJ: 11097383/0001-84

Orçamento Programa - Exercício de 2022

Anexo 06

Page 18

Lei: 0, Data: 05/10/2021

PROGRAMA DE TRABALHO

(Inc. II, § 2º, Art. 2º)

03 ENTIDADE SUPERVISIONADA**02 FUNDO MUNICIPAL DE ASSISTÊNCIA SOCIAL**

Código	Especificação	Operação Especial	Projetos	Atividades	T o t a l
08	Assistência Social	120.000,00	450.000,00	5.122.000,00	5.692.000,00
08	122 Administração Geral	120.000,00	140.000,00	2.087.000,00	2.347.000,00
08	122 0801 GESTÃO DA ASSISTÊNCIA SOCIAL	120.000,00	140.000,00	2.087.000,00	2.347.000,00
08.122.0801.0810.0000	SUBVENÇÃO A ASSOCIAÇÕES E FUNDAÇÕES	120.000,00			120.000,00
08.122.0801.1848.0000	AQUISIÇÃO DE EQUIPAMENTOS/ BENS MÓVEIS DOS PROGRAMAS DO FMAS		50.000,00		50.000,00
08.122.0801.1849.0000	CONSTRUÇÃO, AMPLIAÇÃO E REFORMA DE PRÉDIOS		50.000,00		50.000,00
08.122.0801.1997.0000	AQUISIÇÃO OU DESAPROPRIAÇÃO DE IMÓVEIS		40.000,00		40.000,00
08.122.0801.2868.0000	MANUTENÇÃO DO FMAS			2.015.000,00	2.015.000,00
08.122.0801.2875.0000	CONFERÊNCIAS, SEMINÁRIOS E CURSOS DE CAPACITAÇÃO			22.000,00	22.000,00
08.122.0801.4022.0000	PROMOÇÃO DE CURSOS ATRAVÉS DE CONTRATOS DE COOPERAÇÃO			50.000,00	50.000,00
08	241 Assistência ao Idoso			25.000,00	25.000,00
08	241 0802 BLOCO DE PROTEÇÃO SOCIAL BÁSICA			25.000,00	25.000,00
08.241.0802.2870.0000	POLÍTICA PARA PESSOA IDOSA			25.000,00	25.000,00
08	242 Assistência ao Portador de Deficiência			30.000,00	30.000,00
08	242 0802 BLOCO DE PROTEÇÃO SOCIAL BÁSICA			30.000,00	30.000,00
08.242.0802.2871.0000	APOIO A PESSOA COM DEFICIÊNCIA			30.000,00	30.000,00
08	243 Assistência à Criança e ao Adolescente			30.000,00	30.000,00
08	243 0802 BLOCO DE PROTEÇÃO SOCIAL BÁSICA			10.000,00	10.000,00
08.243.0802.2872.0000	APOIO A CRIANÇA E ADOLESCENTE			10.000,00	10.000,00
08	243 0803 BLOCO DA PROTEÇÃO SOCIAL ESPECIAL DE MÉDIA/ALTA COMPLEXIDADE			20.000,00	20.000,00
08.243.0803.2949.0000	MANUTENÇÃO DO CONVÊNIO ACOLHIMENTO DE MENOR			20.000,00	20.000,00
08	244 Assistência Comunitária		310.000,00	2.950.000,00	3.260.000,00
08	244 0801 GESTÃO DA ASSISTÊNCIA SOCIAL			115.000,00	115.000,00
08.244.0801.2874.0000	CURSOS PROFISSIONALIZANTES			15.000,00	15.000,00
08.244.0801.2963.0000	AÇÕES DE ENFRENTAMENTO DE VULNERABILIDADE COVID-19			100.000,00	100.000,00
08	244 0802 BLOCO DE PROTEÇÃO SOCIAL BÁSICA		100.000,00	450.000,00	550.000,00
08.244.0802.1852.0000	AQUISIÇÃO DE EQUIPAMENTOS / BENS MÓVEIS BL. SOCIAL BÁSICO		50.000,00		50.000,00
08.244.0802.1853.0000	CONSTRUÇÃO/REFORMA/AMPLIAÇÃO DO CRAS (PAIF) / SCFV		50.000,00		50.000,00
08.244.0802.2878.0000	MANUTENÇÃO DA PROTEÇÃO SOCIAL BÁSICA - CRAS (PAIF)			290.000,00	290.000,00
08.244.0802.2969.0000	MANUTENÇÃO DAS ATIVIDADES VINCULADAS AO SCFV			160.000,00	160.000,00
08	244 0803 BLOCO DA PROTEÇÃO SOCIAL ESPECIAL DE MÉDIA/ALTA COMPLEXIDADE		100.000,00	485.000,00	585.000,00
08.244.0803.1850.0000	CONSTRUÇÃO/REFORMA/AMPLIAÇÃO DO CREAS (PAEFI) / UNIDADES DE ACOLHIMENTO		50.000,00		50.000,00
08.244.0803.1851.0000	AQUISIÇÃO DE EQUIPAMENTOS/BENS MÓVEIS ESPECIAL MÉDIA/ALTA COMPLEXIDADE		50.000,00		50.000,00
08.244.0803.2885.0000	CENTRO DE REFERÊNCIA ESPECIAL DE ASSISTÊNCIA SOCIAL - CREAS (PAEFI)			350.000,00	350.000,00
08.244.0803.2948.0000	MANUTENÇÃO DA PROGRAMA FAMÍLIA ACOLHEDORA			135.000,00	135.000,00

**PREFEITURA MUNICIPAL DE PAUDALHO**

AV RAUL BANDEIRA, 21 - CNPJ:11097383/0001-84

Orçamento Programa - Exercício de 2022

Anexo 06

Page 19

Lei: 0, Data: 05/10/2021

PROGRAMA DE TRABALHO

(Inc.II, § 2º, Art.2º)

03 ENTIDADE SUPERVISIONADA**02 FUNDO MUNICIPAL DE ASSISTÊNCIA SOCIAL**

Código	Especificação	Operação Especial	Projetos	Atividades	T o t a l
08 244 0805	BLOCO DA GESTÃO DO PROGRAMA BOLSA FAMÍLIA E DO CADASTRO ÚNICO			225.000,00	225.000,00
08.244.0805.2879.0000	MANUTENÇÃO DO PROGRAMA BOLSA FAMÍLIA/IGDBF			225.000,00	225.000,00
08 244 0806	BLOCO DA GESTÃO DO SUAS			15.000,00	15.000,00
08.244.0806.2880.0000	MANUTENÇÃO DO ÍNDICE DE GESTÃO DESCENTRALIZADA DO SUAS - IGDSUAS			15.000,00	15.000,00
08 244 0807	PROGRAMAS COMPLEMENTARES DA ASSISTÊNCIA SOCIAL			1.630.000,00	1.630.000,00
08.244.0807.2869.0000	PROGRAMA DE BENEFÍCIO EVENTUAL			690.000,00	690.000,00
08.244.0807.2881.0000	MANUTENÇÃO DO PROGRAMA BPC NA ESCOLA			15.000,00	15.000,00
08.244.0807.2883.0000	MANUTENÇÃO PRIMEIRA INFÂNCIA NO SUAS-CRIANÇA FELIZ			173.000,00	173.000,00
08.244.0807.2886.0000	APOIO A RECUP. DE CASAS POPULARES			50.000,00	50.000,00
08.244.0807.2947.0000	MANUTENÇÃO DA EQUIPE DE VISITADORES			15.000,00	15.000,00
08.244.0807.2950.0000	MANUTENÇÃO DAS ATIVIDADES DO PROGRAMA ACESSUAS-TRABALHO			40.000,00	40.000,00
08.244.0807.2957.0000	MANUTENÇÃO DO PROGRAMA DE DISTRIBUIÇÃO DE SOPA			130.000,00	130.000,00
08.244.0807.2960.0000	MANUTENÇÃO DO PROGRAMA PROJ TÉCNICO MINHA CASA MINHA VIDA			492.000,00	492.000,00
08.244.0807.4018.0000	MANUTENÇÃO DAS ATIVIDADES DO PROGRAMA DE ERRADICAÇÃO DA CASA DE TAIPA			25.000,00	25.000,00
08 244 0808	PAIF-ESTADUAL		110.000,00	30.000,00	140.000,00
08.244.0808.1983.0000	AQUISIÇÃO DE EQUIPAMENTOS PARA O CRAS FUNDO A FUNDO-ESTADUAL		110.000,00		110.000,00
08.244.0808.2952.0000	MANUTENÇÃO DO CRAS FUNDO A FUNDO-ESTADUAL			15.000,00	15.000,00
08.244.0808.2953.0000	BENEFICIO EVENTUAIS-ESTADO			15.000,00	15.000,00
TOTAL		120.000,00	450.000,00	5.122.000,00	5.692.000,00

**PREFEITURA MUNICIPAL DE PAUDALHO**

AV RAUL BANDEIRA, 21 - CNPJ: 11097383/0001-84

Orçamento Programa - Exercício de 2022

Anexo 06

Page 20

Lei: 0, Data: 05/10/2021

PROGRAMA DE TRABALHO

(Inc. II, § 2º, Art. 2º)

03 ENTIDADE SUPERVISIONADA**03 FUNDO MUNICIPAL DE EDUCAÇÃO**

Código	Especificação	Operação Especial	Projetos	Atividades	T o t a l
09	Previdência Social			10.000,00	10.000,00
09	271 Previdência Básica			10.000,00	10.000,00
09	271 0901 GESTÃO PREVIDENCIÁRIA			10.000,00	10.000,00
09.271.0901.2991.0000	PAGAMENTO DAS OBRIGAÇÕES PATRONAIS - PRESTADORES DE SERVIÇOS			10.000,00	10.000,00
12	Educação	550.000,00	18.026.000,00	49.621.000,00	68.197.000,00
12	122 Administração Geral		200.000,00	2.740.000,00	2.940.000,00
12	122 1201 DESENVOLVIMENTO DA EDUCAÇÃO DE QUALIDADE			2.690.000,00	2.690.000,00
12.122.1201.2889.0000	MANUTENÇÃO DO FUNDO MUNICIPAL DE EDUCAÇÃO			2.670.000,00	2.670.000,00
12.122.1201.2992.0000	APOIO AS AÇÕES DOS CONSELHOS MUNICIPAIS VOLTADOS À EDUCAÇÃO			20.000,00	20.000,00
12	122 1202 SUPORTE COMPLEMENTAR A EDUCAÇÃO		200.000,00	50.000,00	250.000,00
12.122.1202.3020.0000	CONSTRUÇÃO, REFORMA E/OU AMPLIAÇÃO DE PRÉDIOS DO FUNDO MUNICIPAL DE EDUCAÇÃO		100.000,00		100.000,00
12.122.1202.3021.0000	AQUISIÇÃO DE EQUIPAMENTOS/BENS MÓVEIS DESTINADOS AO FUNDO MUNICIPAL DE EDUCAÇÃO		100.000,00		100.000,00
12.122.1202.4022.0000	PROMOÇÃO DE CURSOS ATRAVÉS DE CONTRATOS DE COOPERAÇÃO			50.000,00	50.000,00
12	128 Formação de Recursos Humanos			130.000,00	130.000,00
12	128 1201 DESENVOLVIMENTO DA EDUCAÇÃO DE QUALIDADE			30.000,00	30.000,00
12.128.1201.2990.0000	CAPACITAÇÃO DOS PROFISSIONAIS DA EDUCAÇÃO			30.000,00	30.000,00
12	128 1202 SUPORTE COMPLEMENTAR A EDUCAÇÃO			100.000,00	100.000,00
12.128.1202.2989.0000	MANUTENÇÃO DO PROGRAMA REDE DE VIVÊNCIAS FORMATIVAS NA PREFEITURA DE PAUDALHO			100.000,00	100.000,00
12	306 Alimentação e Nutrição			420.000,00	420.000,00
12	306 1202 SUPORTE COMPLEMENTAR A EDUCAÇÃO			420.000,00	420.000,00
12.306.1202.2895.0000	PROGRAMA DE ALIMENTAÇÃO ESCOLAR			420.000,00	420.000,00
12	361 Ensino Fundamental	550.000,00	11.840.000,00	38.306.000,00	50.696.000,00
12	361 0000 ENCARGOS PÚBLICOS DIVERSOS	500.000,00			500.000,00
12.361.0000.0814.0000	AMORTIZAÇÃO DE DÍVIDA - FME	500.000,00			500.000,00
12	361 1201 DESENVOLVIMENTO DA EDUCAÇÃO DE QUALIDADE	50.000,00		35.356.000,00	35.406.000,00
12.361.1201.2890.0000	MANUTENÇÃO ENSINO FUNDAMENTAL			850.000,00	850.000,00
12.361.1201.2891.0000	AQUISIÇÃO DE LIVROS DIDÁTICOS			320.000,00	320.000,00
12.361.1201.2993.0000	REMUNERAÇÃO DOS PROFISSIONAIS DA EDUCAÇÃO BÁSICA - FUNDEB 70%			24.400.000,00	24.400.000,00
12.361.1201.2994.0000	REMUNERAÇÃO DOS PROFISSIONAIS DA EDUCAÇÃO BÁSICA - COMPLEMENTAÇÃO DO VAAF 70%			2.600.000,00	2.600.000,00
12.361.1201.2995.0000	MANUTENÇÃO DAS ATIVIDADES DO ENSINO FUNDAMENTAL - FUNDEB 30%			6.231.000,00	6.231.000,00
12.361.1201.2996.0000	MANUTENÇÃO DAS ATIVIDADES DO ENSINO FUNDAMENTAL - COMPLEMENTAÇÃO DO VAAF 30%			955.000,00	955.000,00
12.361.1201.8804.0000	SUBVENÇÕES SOCIAIS	50.000,00			50.000,00

**PREFEITURA MUNICIPAL DE PAUDALHO**

AV RAUL BANDEIRA, 21 - CNPJ: 11097383/0001-84

Orçamento Programa - Exercício de 2022

Anexo 06

Page 21

Lei: 0, Data: 05/10/2021

PROGRAMA DE TRABALHO

(Inc.II, § 2º, Art.2º)

03 ENTIDADE SUPERVISIONADA**03 FUNDO MUNICIPAL DE EDUCAÇÃO**

Código	Especificação	Operação Especial	Projetos	Atividades	Total
12 361 1202	SUORTE COMPLEMENTAR A EDUCAÇÃO		11.840.000,00	2.950.000,00	14.790.000,00
12.361.1202.1862.0000	AQUISIÇÃO DE TRANSPORTE ESCOLAR/ EQUIPAMENTOS/ MOBILIÁRIOS/ BENS MÓVEIS		2.947.000,00		2.947.000,00
12.361.1202.1863.0000	INFRAESTRUTURA DE ESCOLA (CONSTRUÇÃO/ REFORMA E AMPLIAÇÃO)		5.145.000,00		5.145.000,00
12.361.1202.1866.0000	CONSTRUÇÃO, AMPLIAÇÃO E RESTAURAÇÃO DE UNIDADES ESCOLARES		680.000,00		680.000,00
12.361.1202.1867.0000	AQUISIÇÃO DE EQUIPAMENTOS /BENS MÓVEIS - ENSINO FUNDAMENTAL		100.000,00		100.000,00
12.361.1202.1991.0000	AQUISIÇÃO DE LIVROS P/ BIBLIOTECA PARA O ENSINO FUNDAMENTAL		150.000,00		150.000,00
12.361.1202.1994.0000	CONSTRUÇÃO / REFORMA E AMPLIAÇÃO COM O QSE		300.000,00		300.000,00
12.361.1202.1995.0000	AQUISIÇÃO DE EQUIPAMENTOS / BENS MÓVEIS COM O QSE		100.000,00		100.000,00
12.361.1202.1996.0000	DESAPROPRIAÇÃO DE IMÓVEIS COM O FUNDEB		100.000,00		100.000,00
12.361.1202.1998.0000	AQUISIÇÃO OU DESAPROPRIAÇÃO DE IMÓVEIS		80.000,00		80.000,00
12.361.1202.1999.0000	CONSTRUÇÃO, AMPLIAÇÃO E REFORMA DE QUADRAS		904.000,00		904.000,00
12.361.1202.2892.0000	PROGRAMA DINHEIRO DIRETO NA ESCOLA - PDDE			15.000,00	15.000,00
12.361.1202.2893.0000	AQUISIÇÃO DE FARDAMENTOS			50.000,00	50.000,00
12.361.1202.2894.0000	MANUTENÇÃO DO TRANSPORTE ESCOLAR			1.675.000,00	1.675.000,00
12.361.1202.2896.0000	MANUTENÇÃO DO PROGRAMA QSE			1.210.000,00	1.210.000,00
12.361.1202.3022.0000	CONSTRUÇÃO, REFORMA E/OU AMPLIAÇÃO DE ESCOLAS - ENSINO FUNDAMENTAL - COMPLEMENTAÇÃO VAAT 15%		954.000,00		954.000,00
12.361.1202.3024.0000	AQUISIÇÃO DE BENS MÓVEIS DESTINADOS AO ENSINO FUNDAMENTAL - COMPLEMENTAÇÃO DO VAAT 15%		380.000,00		380.000,00
12 364	Ensino Superior			825.000,00	825.000,00
12 364 1202	SUORTE COMPLEMENTAR A EDUCAÇÃO			825.000,00	825.000,00
12.364.1202.2898.0000	MANUTENÇÃO DO TRANSPORTE ESCOLAR UNIVERSITÁRIO			805.000,00	805.000,00
12.364.1202.2899.0000	CONCESSÃO DE BOLSAS DE ESTUDOS			20.000,00	20.000,00
12 365	Educação Infantil		5.986.000,00	6.173.000,00	12.159.000,00

**PREFEITURA MUNICIPAL DE PAUDALHO**

AV RAUL BANDEIRA, 21 - CNPJ: 11097383/0001-84

Orçamento Programa - Exercício de 2022

Anexo 06

Page 22

Lei: 0, Data: 05/10/2021

PROGRAMA DE TRABALHO

(Inc. II, § 2º, Art. 2º)

03 ENTIDADE SUPERVISIONADA**03 FUNDO MUNICIPAL DE EDUCAÇÃO**

Código	Especificação	Operação Especial	Projetos	Atividades	T o t a l
12 365 1201	DESENVOLVIMENTO DA EDUCAÇÃO DE QUALIDADE			6.153.000,00	6.153.000,00
12.365.1201.2997.0000	REMUNERAÇÃO DOS PROFISSIONAIS DA EDUCAÇÃO BÁSICA - CRECHE - FUNDEB 70%			2.180.000,00	2.180.000,00
12.365.1201.2998.0000	REMUNERAÇÃO DOS PROFISSIONAIS DA EDUCAÇÃO BÁSICA - PRÉ-ESCOLA - FUNDEB 70%			1.450.000,00	1.450.000,00
12.365.1201.2999.0000	REMUNERAÇÃO DOS PROFISSIONAIS DA EDUCAÇÃO BÁSICA - CRECHE - COMPLEMENTAÇÃO VAAF 70%			30.000,00	30.000,00
12.365.1201.4000.0000	REMUNERAÇÃO DOS PROFISSIONAIS DA EDUCAÇÃO BÁSICA - PRÉ-ESCOLA - COMPLEMENTAÇÃO VAAF 70%			30.000,00	30.000,00
12.365.1201.4001.0000	MANUTENÇÃO DAS ATIVIDADES DA EDUCAÇÃO BÁSICA - CRECHE - FUNDEB 30%			43.000,00	43.000,00
12.365.1201.4002.0000	MANUTENÇÃO DAS ATIVIDADES DA EDUCAÇÃO BÁSICA - PRÉ-ESCOLA - FUNDEB 30%			30.000,00	30.000,00
12.365.1201.4003.0000	MANUTENÇÃO DAS ATIVIDADES DA EDUCAÇÃO BÁSICA - CRECHE - COMPLEMENTAÇÃO VAAF 30%			35.000,00	35.000,00
12.365.1201.4004.0000	MANUTENÇÃO DAS ATIVIDADES DA EDUCAÇÃO BÁSICA - PRÉ-ESCOLA - COMPLEMENTAÇÃO VAAF 30%			35.000,00	35.000,00
12.365.1201.4005.0000	MANUTENÇÃO DAS ATIVIDADES DA EDUCAÇÃO BÁSICA - EDUCAÇÃO INFANTIL - COMPLEMENTAÇÃO VAAT 50%			2.100.000,00	2.100.000,00
12.365.1201.4010.0000	MANUTENÇÃO DAS ATIVIDADES DAS CRECHES			160.000,00	160.000,00
12.365.1201.4011.0000	MANUTENÇÃO DAS ATIVIDADES DA PRÉ ESCOLA			60.000,00	60.000,00
12 365 1202	SUPORTE COMPLEMENTAR A EDUCAÇÃO		5.986.000,00	20.000,00	6.006.000,00
12.365.1202.1864.0000	AQUISIÇÃO DE EQUIPAMENTOS / BENS MÓVEIS PARA O ENSINO INFANTIL		40.000,00		40.000,00
12.365.1202.1865.0000	CONSTRUÇÃO, AMPLIAÇÃO E REFORMA DA REDE INFANTIL		5.100.000,00		5.100.000,00
12.365.1202.1992.0000	AQUISIÇÃO DE LIVROS P/ BIBLIOTECA PARA O ENSINO INFANTIL		80.000,00		80.000,00
12.365.1202.2893.0000	AQUISIÇÃO DE FARDAMENTOS			20.000,00	20.000,00
12.365.1202.3023.0000	CONSTRUÇÃO, REFORMA E/OU AMPLIAÇÃO DE ESCOLAS - EDUCAÇÃO INFANTIL - COMPLEMENTAÇÃO VAAT 15%		500.000,00		500.000,00
12.365.1202.3025.0000	AQUISIÇÃO DE BENS MÓVEIS DESTINADOS AO EDUCAÇÃO INFANTIL - COMPLEMENTAÇÃO DO VAAT 15%		266.000,00		266.000,00
12 366	Educação de Jovens e Adultos			985.000,00	985.000,00
12 366 1201	DESENVOLVIMENTO DA EDUCAÇÃO DE QUALIDADE			985.000,00	985.000,00
12.366.1201.2901.0000	MANUTENÇÃO DA EDUCAÇÃO DE JOVENS E ADULTOS			30.000,00	30.000,00
12.366.1201.4006.0000	REMUNERAÇÃO DOS PROFISSIONAIS DA EDUCAÇÃO BÁSICA - EJA - FUNDEB 70%			605.000,00	605.000,00
12.366.1201.4007.0000	REMUNERAÇÃO DOS PROFISSIONAIS DA EDUCAÇÃO BÁSICA - EJA - COMPLEMENTAÇÃO VAAF 70%			280.000,00	280.000,00
12.366.1201.4008.0000	MANUTENÇÃO DAS ATIVIDADES DO EJA - FUNDEB 30%			35.000,00	35.000,00
12.366.1201.4009.0000	MANUTENÇÃO DAS ATIVIDADES DO EJA - COMPLEMENTAÇÃO DO VAAF 30%			35.000,00	35.000,00
12 367	Educação Especial			42.000,00	42.000,00



PREFEITURA MUNICIPAL DE PAUDALHO

AV RAUL BANDEIRA, 21 - CNPJ:11097383/0001-84

Orçamento Programa - Exercício de 2022

Anexo 06

Page 23

Lei: 0, Data: 05/10/2021

PROGRAMA DE TRABALHO

(Inc.II, § 2º, Art.2º)

03 ENTIDADE SUPERVISIONADA

03 FUNDO MUNICIPAL DE EDUCAÇÃO

Código	Especificação	Operação Especial	Projetos	Atividades	T o t a l
12 367 1201	DESENVOLVIMENTO DA EDUCAÇÃO DE QUALIDADE			42.000,00	42.000,00
12.367.1201.4014.0000	MANUTENÇÃO DO CENTRO DE DESENVOLVIMENTO COGNITIVO E PSICOMOTOR			12.000,00	12.000,00
12.367.1201.4015.0000	MANUTENÇÃO DAS ATIVIDADES DA EDUCAÇÃO ESPECIAL			14.000,00	14.000,00
12.367.1201.4016.0000	MANUTENÇÃO DAS ATIVIDADES DA EDUCAÇÃO ESPECIAL - FUNDEB 70%			8.000,00	8.000,00
12.367.1201.4017.0000	MANUTENÇÃO DAS ATIVIDADES DA EDUCAÇÃO ESPECIAL - FUNDEB 30%			8.000,00	8.000,00
28	Encargos Especiais	205.000,00			205.000,00
28 846	Outros Encargos Especiais	205.000,00			205.000,00
28 846 0000	ENCARGOS PÚBLICOS DIVERSOS	205.000,00			205.000,00
28.846.0000.0812.0000	INDENIZAÇÕES E RESTITUIÇÕES - FME	5.000,00			5.000,00
28.846.0000.0813.0000	SENTENÇAS JUDICIAIS -FME	200.000,00			200.000,00
TOTAL		755.000,00	18.026.000,00	49.631.000,00	68.412.000,00

**PREFEITURA MUNICIPAL DE PAUDALHO**

AV RAUL BANDEIRA, 21 - CNPJ: 11097383/0001-84

Orçamento Programa - Exercício de 2022

Anexo 06

Page 24

Lei: 0, Data: 05/10/2021

PROGRAMA DE TRABALHO

(Inc. II, § 2º, Art. 2º)

03 ENTIDADE SUPERVISIONADA**04 FUNDO MUNICIPAL DO DIREITO DA CRIANÇA E DO ADOLESCENTE**

Código	Especificação	Operação Especial	Projetos	Atividades	T o t a l
08	Assistência Social	11.000,00	20.000,00	12.000,00	43.000,00
08	243 Assistência à Criança e ao Adolescente	11.000,00	20.000,00	12.000,00	43.000,00
08	243 0804 FORTALECIMENTO DOS DIREITOS DA CIDADANIA	11.000,00	20.000,00	12.000,00	43.000,00
08.243.0804.0811.0000	SUBVENÇÕES A ENTIDADES PARA APOIO A CRIANÇA E AO ADOLESCENTE	11.000,00			11.000,00
08.243.0804.1985.0000	AQUISIÇÃO DE EQUIPAMENTOS PARA O FUNDECA		20.000,00		20.000,00
08.243.0804.2887.0000	MANUTENÇÃO DO CONSELHO DE DIREITO DE CRIANÇA E ADOLESCENTE			4.000,00	4.000,00
08.243.0804.2888.0000	MANUTENÇÃO DO FUNDECA			8.000,00	8.000,00
TOTAL		11.000,00	20.000,00	12.000,00	43.000,00

**PREFEITURA MUNICIPAL DE PAUDALHO**

AV RAUL BANDEIRA, 21 - CNPJ: 11097383/0001-84

Orçamento Programa - Exercício de 2022

Anexo 06

Page 25

Lei: 0, Data: 05/10/2021

PROGRAMA DE TRABALHO

(Inc. II, § 2º, Art. 2º)

03 ENTIDADE SUPERVISIONADA**05 FUNDO DE DESENVOLVIMENTO MUNICIPAL**

Código	Especificação	Operação Especial	Projetos	Atividades	T o t a l
15	Urbanismo		1.182.000,00		1.182.000,00
15	244 Assistência Comunitária		102.000,00		102.000,00
15	244 1502 DESENVOLVIMENTO URBANO		102.000,00		102.000,00
15.244.1502.1980.0000	CONSTRUÇÃO DE CENTRO ESPECIALIZADO DE ATENDIMENTO A MULHER		102.000,00		102.000,00
15	451 Infra-Estrutura Urbana		1.080.000,00		1.080.000,00
15	451 1502 DESENVOLVIMENTO URBANO		1.080.000,00		1.080.000,00
15.451.1502.1854.0000	CONSTRUÇÃO DA PASSAGEM MOLHADA SOBRE O RIO CAPIBARIBE.		150.000,00		150.000,00
15.451.1502.1855.0000	CONSTRUÇÃO DO MERCADO DE CARNE DO MUNICÍPIO		180.000,00		180.000,00
15.451.1502.1856.0000	CONSTRUÇÃO DO NOVO CAMPO DE FUTEBOL DE GUADALAJARA "O PIABÃO"		120.000,00		120.000,00
15.451.1502.1857.0000	PAVIMENTAÇÃO GRANÍTICA / ASFALTICA E DRENAGEM EM VIAS DO MUNICÍPIO DE PAUDALHO		480.000,00		480.000,00
15.451.1502.1858.0000	CONSTRUÇÃO DE PRAÇA, PARQUES E JARDINS NO MUNICÍPIO		150.000,00		150.000,00
TOTAL		0,00	1.182.000,00	0,00	1.182.000,00



PREFEITURA MUNICIPAL DE PAUDALHO

AV RAUL BANDEIRA, 21 - CNPJ:11097383/0001-84

Orçamento Programa - Exercício de 2022

Anexo 06

Page 26

Lei: 0, Data: 05/10/2021

PROGRAMA DE TRABALHO

(Inc. II, § 2º, Art. 2º)

03 ENTIDADE SUPERVISIONADA					
17 FUNDO MUNICIPAL DE DIREITOS DO IDOSO					
Código	Especificação	Operação Especial	Projetos	Atividades	T o t a l
08	Assistência Social		10.000,00	74.298,95	84.298,95
08	122 Administração Geral		10.000,00	14.000,00	24.000,00
08	122 0887 ASSISTÊNCIA AO IDOSO		10.000,00	14.000,00	24.000,00
08.122.0887.3026.0000	AQUISIÇÃO DE MÓVEIS, EQUIPAMENTOS E OUTROS MATERIAIS PERMANENTES PARA O FUNDO MUNICIPAL DE DIREITOS DO IDOSO		10.000,00		10.000,00
08.122.0887.4012.0000	MANUTENÇÃO DAS ATIVIDADES DO FUNDO MUNICIPAL DE DIREITOS DO IDOSO			14.000,00	14.000,00
08	241 Assistência ao Idoso			60.298,95	60.298,95
08	241 0887 ASSISTÊNCIA AO IDOSO			60.298,95	60.298,95
08.241.0887.4013.0000	MANUTENÇÃO DAS ATIVIDADES DO PROGRAMA PARCEIRO DO IDOSO			60.298,95	60.298,95
TOTAL		0,00	10.000,00	74.298,95	84.298,95



PREFEITURA MUNICIPAL DE PAUDALHO

AV RAUL BANDEIRA, 21 - CNPJ:11097383/0001-84

Orçamento Programa - Exercício de 2022

Anexo 06

Page 27

Lei: 0, Data: 05/10/2021

PROGRAMA DE TRABALHO

(Inc.II, § 2º, Art.2º)

03 ENTIDADE SUPERVISIONADA					
18 FUNDO MUNICIPAL DE TURISMO					
Código	Especificação	Operação Especial	Projetos	Atividades	T o t a l
13	Cultura			36.000,00	36.000,00
13	695 Turismo			36.000,00	36.000,00
13	695 0363 PROMOÇÃO DO TURISMO			36.000,00	36.000,00
13.695.0363.4024.0000	MANUTENÇÃO DAS ATIVIDADES DO FUNDO MUNICIPAL DE TURISMO			36.000,00	36.000,00
TOTAL		0,00	0,00	36.000,00	36.000,00



PREFEITURA MUNICIPAL DE PAUDALHO

AV RAUL BANDEIRA, 21 - CNPJ: 11097383/0001-84

Orçamento Programa - Exercício de 2022

Anexo 06

Page 28

Lei: 0, Data: 05/10/2021

PROGRAMA DE TRABALHO

(Inc.II, § 2º, Art.2º)

04 AUTARQUIAS

01 AUTARQUIA MUNICIPAIS

Código	Especificação	Operação Especial	Projetos	Atividades	T o t a l
26	Transporte		65.000,00	670.000,00	735.000,00
26	782 Transporte Rodoviário		65.000,00	670.000,00	735.000,00
26	782 1504 PROMOÇÃO DA MOBILIDADE		65.000,00	670.000,00	735.000,00
26.782.1504.1890.0000	AQUISIÇÃO DE EQUIPAMENTOS / BENS MÓVEIS DESTINADOS A AUTARQUIA DE TRÂNSITO		15.000,00		15.000,00
26.782.1504.2096.0000	MANUTENÇÃO DA ATTP			670.000,00	670.000,00
26.782.1504.3027.0000	CONSTRUÇÃO, REFORMA E/OU AMPLIAÇÃO DAS INSTALAÇÕES DA AUTARQUIA MUNICIPAL DE TRÂNSITO		50.000,00		50.000,00
TOTAL		0,00	65.000,00	670.000,00	735.000,00
TOTAL GERAL		5.576.600,00	27.487.004,50	126.936.395,50	160.000.000,00

**PREFEITURA MUNICIPAL DE PAUDALHO**

AV RAUL BANDEIRA, 21 - CNPJ:11097383/0001-84

Orçamento Programa - Exercício de 2022

Anexo 07

Page 1

Lei: 0, Data: 05/10/2021

**PROGRAMA DE TRABALHO DO GOVERNO
DEMONSTRATIVO DE FUNÇÕES, SUBFUNÇÕES E PROGRAMAS
POR PROJETOS, ATIVIDADES E OPERAÇÕES ESPECIAIS**

(Inc. II, § 2º, Art. 2º)

Código	Especificação	Operação Especial	Projetos	Atividades	T o t a l
01	Legislativa	0,00	195.000,00	4.525.000,00	4.720.000,00
01	031 Ação Legislativa	0,00	195.000,00	3.975.000,00	4.170.000,00
01	031 0101 AÇÃO LEGISLATIVA	0,00	195.000,00	3.975.000,00	4.170.000,00
01.031.0101.1001.0000	MODERNIZAÇÃO, REFORMA E AMPLIAÇÃO DO PRÉDIO DA CÂMARA	0,00	145.000,00	0,00	145.000,00
01.031.0101.1002.0000	AQUISIÇÃO DE EQUIPAMENTOS/BENS MÓVEIS	0,00	50.000,00	0,00	50.000,00
01.031.0101.2001.0000	MANUTENÇÃO DAS ATIVIDADES LEGISLATIVAS	0,00	0,00	1.760.000,00	1.760.000,00
01.031.0101.2002.0000	MANUTENÇÃO DAS ATIVIDADES ADMINISTRATIVAS	0,00	0,00	2.085.000,00	2.085.000,00
01.031.0101.2003.0000	MANUTENÇÃO VERBA INDENIZATÓRIA	0,00	0,00	130.000,00	130.000,00
01	271 Previdência Básica	0,00	0,00	550.000,00	550.000,00
01	271 0901 GESTÃO PREVIDENCIÁRIA	0,00	0,00	550.000,00	550.000,00
01.271.0901.2004.0000	CONTRIBUIÇÃO PREVIDENCIÁRIA	0,00	0,00	550.000,00	550.000,00
04	Administração	1.210.000,00	347.004,50	12.338.725,50	13.895.730,00
04	122 Administração Geral	1.210.000,00	347.004,50	10.973.725,50	12.530.730,00
04	122 0002 GESTÃO ADMINISTRATIVA DO COMANAS	0,00	19.000,00	20.330,00	39.330,00
04.122.0002.1101.0000	MODERNIZAÇÃO DA ESTRUTURA DO COMANAS	0,00	1.000,00	0,00	1.000,00
04.122.0002.1102.0000	AQUISIÇÃO DE VEÍCULOS, MÓVEIS, MAQUINAS E EQUIPAMENTOS	0,00	18.000,00	0,00	18.000,00
04.122.0002.2201.0000	MANUTENÇÃO DAS ATIVIDADES ADM DO COMANAS	0,00	0,00	14.530,00	14.530,00
04.122.0002.2202.0000	MANUTENÇÃO DO NÚCLEO INTERMUNICIPAL DE MOBILIDADE	0,00	0,00	5.800,00	5.800,00
04	122 0050 COMUPE	0,00	9.004,50	72.395,50	81.400,00
04.122.0050.1100.0000	AQUISIÇÃO DE MÓVEIS, IMÓVEIS, MÁQUINAS, COMPUTADORES E EQUIPAMENTOS DIVERSOS	0,00	6.504,50	0,00	6.504,50
04.122.0050.1200.0000	EXECUÇÃO DE OBRAS, REFORMAS, MELHORAMENTO E AMPLIAÇÃO DO COMUPE	0,00	2.500,00	0,00	2.500,00
04.122.0050.2300.0000	GESTÃO DAS AÇÕES ADMINISTRATIVAS DO COMUPE	0,00	0,00	72.395,50	72.395,50
04	122 0401 GESTÃO ADMINISTRATIVA DO MUNICÍPIO	1.210.000,00	315.000,00	10.315.000,00	11.840.000,00
04.122.0401.0815.0000	REGULARIZAÇÃO DE PRECATÓRIOS	1.160.000,00	0,00	0,00	1.160.000,00
04.122.0401.0816.0000	INDENIZAÇÕES E RESTITUIÇÕES	50.000,00	0,00	0,00	50.000,00
04.122.0401.1801.0000	REEQUIPAMENTO DA SEC. DA CHEFIA DO GABINETE	0,00	35.000,00	0,00	35.000,00
04.122.0401.1802.0000	AMPLIAÇÃO, REFORMA EM IMÓVEIS	0,00	10.000,00	0,00	10.000,00
04.122.0401.1803.0000	AQUISIÇÃO DE EQUIPAMENTOS/ BENS MÓVEIS DEST. A SEC. DE ADMINISTRAÇÃO E FINANÇAS	0,00	170.000,00	0,00	170.000,00
04.122.0401.1813.0000	DESAPROPIAÇÃO DE IMÓVEIS	0,00	100.000,00	0,00	100.000,00
04.122.0401.2097.0000	RESTITUIÇÃO DO IPVA	0,00	0,00	10.000,00	10.000,00
04.122.0401.2801.0000	MANUTENÇÃO DA SECRETARIA DA CHEFIA DO GABINETE	0,00	0,00	2.190.000,00	2.190.000,00
04.122.0401.2810.0000	MANUTENÇÃO DA PROCURADORIA	0,00	0,00	1.225.000,00	1.225.000,00
04.122.0401.2811.0000	MANUTENÇÃO DOS SERVIÇOS DO PATRIMÔNIO	0,00	0,00	20.000,00	20.000,00
04.122.0401.2812.0000	MANUTENÇÃO DA JUNTA DO SERVIÇO MILITAR	0,00	0,00	40.000,00	40.000,00
04.122.0401.2813.0000	MANUTENÇÃO DA SECRETARIA DE ADMINISTRAÇÃO E FINANÇAS	0,00	0,00	4.660.000,00	4.660.000,00
04.122.0401.2814.0000	GESTÃO DOS ENCARGOS PREVIDENCIÁRIOS	0,00	0,00	2.050.000,00	2.050.000,00
04.122.0401.2815.0000	PAGAMENTO DE OBRIGAÇÕES E CONTRIBUIÇÕES DOS PRESTADORES DE SERVIÇOS	0,00	0,00	20.000,00	20.000,00
04.122.0401.2816.0000	APOIO A CONSÓRCIOS	0,00	0,00	100.000,00	100.000,00

**PREFEITURA MUNICIPAL DE PAUDALHO**

AV RAUL BANDEIRA, 21 - CNPJ: 11097383/0001-84

Orçamento Programa - Exercício de 2022

Anexo 07

Page 2

Lei: 0, Data: 05/10/2021

**PROGRAMA DE TRABALHO DO GOVERNO
DEMONSTRATIVO DE FUNÇÕES, SUBFUNÇÕES E PROGRAMAS
POR PROJETOS, ATIVIDADES E OPERAÇÕES ESPECIAIS
(Inc. II, § 2º, Art. 2º)**

Código	Especificação	Operação Especial	Projetos	Atividades	Total
04	Administração	1.210.000,00	347.004,50	12.338.725,50	13.895.730,00
04	122 Administração Geral	1.210.000,00	347.004,50	10.973.725,50	12.530.730,00
04	122 1010 CONIDER	0,00	4.000,00	566.000,00	570.000,00
04.122.1010.1077.0000	MODERNIZAÇÃO DA ESTRUTURA FÍSICA DO CONIDER	0,00	2.000,00	0,00	2.000,00
04.122.1010.1078.0000	AQUISIÇÃO DE VEÍCULOS, MÁQUINAS E EQUIPAMENTOS DIVERSOS PARA O CONIDER - CONTRATOS DE RATEIO	0,00	2.000,00	0,00	2.000,00
04.122.1010.2146.0000	MANUTENÇÃO DAS ATIVIDADES ADMINISTRATIVAS DO CONIDER	0,00	0,00	42.000,00	42.000,00
04.122.1010.9892.0000	MANUTENÇÃO DAS ATIVIDADES DO PROGRAMA USINA ASFALTO	0,00	0,00	262.000,00	262.000,00
04.122.1010.9893.0000	MANUTENÇÃO DAS ATIVIDADES DO PROGRAMA PERFURADORA DE POÇOS	0,00	0,00	262.000,00	262.000,00
04	123 Administração Financeira	0,00	0,00	1.030.000,00	1.030.000,00
04	123 0401 GESTÃO ADMINISTRATIVA DO MUNICÍPIO	0,00	0,00	1.030.000,00	1.030.000,00
04.123.0401.2817.0000	OBRIGAÇÕES TRIBUTÁRIAS E CONTRIBUTIVAS	0,00	0,00	1.030.000,00	1.030.000,00
04	124 Controle Interno	0,00	0,00	305.000,00	305.000,00
04	124 0401 GESTÃO ADMINISTRATIVA DO MUNICÍPIO	0,00	0,00	305.000,00	305.000,00
04.124.0401.2804.0000	MANUTENÇÃO DA CONTROLADORIA GERAL DO MUNICÍPIO	0,00	0,00	305.000,00	305.000,00
04	131 Comunicação Social	0,00	0,00	30.000,00	30.000,00
04	131 0402 COMUNICAÇÃO GOVERNAMENTAL	0,00	0,00	30.000,00	30.000,00
04.131.0402.2818.0000	DIVULGAÇÃO OFICIAL	0,00	0,00	30.000,00	30.000,00
06	Segurança Pública	0,00	0,00	2.282.000,00	2.282.000,00
06	122 Administração Geral	0,00	0,00	2.275.000,00	2.275.000,00
06	122 0401 GESTÃO ADMINISTRATIVA DO MUNICÍPIO	0,00	0,00	2.275.000,00	2.275.000,00
06.122.0401.1812.0000	AQUISIÇÃO DE EQUIPAMENTOS/BENS MÓVEIS	0,00	0,00	10.000,00	10.000,00
06.122.0401.2827.0000	MANUTENÇÃO DA SECRETARIA DE GOVERNO E SEGURANÇA CIDADÃ	0,00	0,00	835.000,00	835.000,00
06.122.0401.2828.0000	MANUTENÇÃO DA GUARDA MUNICIPAL	0,00	0,00	1.430.000,00	1.430.000,00
06	182 Defesa Civil	0,00	0,00	7.000,00	7.000,00
06	182 0601 FORTALECIMENTO DA DEFESA CIVIL	0,00	0,00	7.000,00	7.000,00
06.182.0601.2976.0000	MANUTENÇÃO EXECUTIVA DA DEFESA CIVIL	0,00	0,00	7.000,00	7.000,00
08	Assistência Social	131.000,00	480.000,00	5.482.298,95	6.093.298,95
08	122 Administração Geral	120.000,00	150.000,00	2.345.000,00	2.615.000,00

**PREFEITURA MUNICIPAL DE PAUDALHO**

AV RAUL BANDEIRA, 21 - CNPJ: 11097383/0001-84

Orçamento Programa - Exercício de 2022

Anexo 07

Page 3

Lei: 0, Data: 05/10/2021

**PROGRAMA DE TRABALHO DO GOVERNO
DEMONSTRATIVO DE FUNÇÕES, SUBFUNÇÕES E PROGRAMAS
POR PROJETOS, ATIVIDADES E OPERAÇÕES ESPECIAIS**

(Inc. II, § 2º, Art. 2º)

Código	Especificação	Operação Especial	Projetos	Atividades	Total
08	Assistência Social	131.000,00	480.000,00	5.482.298,95	6.093.298,95
08	122 Administração Geral	120.000,00	150.000,00	2.345.000,00	2.615.000,00
08	122 0801 GESTÃO DA ASSISTÊNCIA SOCIAL	120.000,00	140.000,00	2.331.000,00	2.591.000,00
08.122.0801.0810.0000	SUBVENÇÃO A ASSOCIAÇÕES E FUNDAÇÕES	120.000,00	0,00	0,00	120.000,00
08.122.0801.1848.0000	AQUISIÇÃO DE EQUIPAMENTOS/ BENS MÓVEIS DOS PROGRAMAS DO FMAS	0,00	50.000,00	0,00	50.000,00
08.122.0801.1849.0000	CONSTRUÇÃO, AMPLIAÇÃO E REFORMA DE PRÉDIOS	0,00	50.000,00	0,00	50.000,00
08.122.0801.1997.0000	AQUISIÇÃO OU DESAPROPRIAÇÃO DE IMÓVEIS	0,00	40.000,00	0,00	40.000,00
08.122.0801.2806.0000	MANUTENÇÃO DO CONSELHO TUTELAR	0,00	0,00	240.000,00	240.000,00
08.122.0801.2843.0000	MANUTENÇÃO DA SECRETÁRIA	0,00	0,00	4.000,00	4.000,00
08.122.0801.2868.0000	MANUTENÇÃO DO FMAS	0,00	0,00	2.015.000,00	2.015.000,00
08.122.0801.2875.0000	CONFERÊNCIAS, SEMINÁRIOS E CURSOS DE CAPACITAÇÃO	0,00	0,00	22.000,00	22.000,00
08.122.0801.4022.0000	PROMOÇÃO DE CURSOS ATRAVÉS DE CONTRATOS DE COOPERAÇÃO	0,00	0,00	50.000,00	50.000,00
08	122 0887 ASSISTÊNCIA AO IDOSO	0,00	10.000,00	14.000,00	24.000,00
08.122.0887.3026.0000	AQUISIÇÃO DE MÓVEIS, EQUIPAMENTOS E OUTROS MATERIAIS PERMANENTES PARA O FUNDO MUNICIPAL DE DIREITOS DO IDOSO	0,00	10.000,00	0,00	10.000,00
08.122.0887.4012.0000	MANUTENÇÃO DAS ATIVIDADES DO FUNDO MUNICIPAL DE DIREITOS DO IDOSO	0,00	0,00	14.000,00	14.000,00
08	241 Assistência ao Idoso	0,00	0,00	85.298,95	85.298,95
08	241 0802 BLOCO DE PROTEÇÃO SOCIAL BÁSICA	0,00	0,00	25.000,00	25.000,00
08.241.0802.2870.0000	POLÍTICA PARA PESSOA IDOSA	0,00	0,00	25.000,00	25.000,00
08	241 0887 ASSISTÊNCIA AO IDOSO	0,00	0,00	60.298,95	60.298,95
08.241.0887.4013.0000	MANUTENÇÃO DAS ATIVIDADES DO PROGRAMA PARCEIRO DO IDOSO	0,00	0,00	60.298,95	60.298,95
08	242 Assistência ao Portador de Deficiência	0,00	0,00	30.000,00	30.000,00
08	242 0802 BLOCO DE PROTEÇÃO SOCIAL BÁSICA	0,00	0,00	30.000,00	30.000,00
08.242.0802.2871.0000	APOIO A PESSOA COM DEFICIÊNCIA	0,00	0,00	30.000,00	30.000,00
08	243 Assistência à Criança e ao Adolescente	11.000,00	20.000,00	42.000,00	73.000,00
08	243 0802 BLOCO DE PROTEÇÃO SOCIAL BÁSICA	0,00	0,00	10.000,00	10.000,00
08.243.0802.2872.0000	APOIO A CRIANÇA E ADOLESCENTE	0,00	0,00	10.000,00	10.000,00
08	243 0803 BLOCO DA PROTEÇÃO SOCIAL ESPECIAL DE MÉDIA/ALTA COMPLEXIDADE	0,00	0,00	20.000,00	20.000,00
08.243.0803.2949.0000	MANUTENÇÃO DO CONVÊNIO ACOLHIMENTO DE MENOR	0,00	0,00	20.000,00	20.000,00
08	243 0804 FORTALECIMENTO DOS DIREITOS DA CIDADANIA	11.000,00	20.000,00	12.000,00	43.000,00
08.243.0804.0811.0000	SUBVENÇÕES A ENTIDADES PARA APOIO A CRIANÇA E AO ADOLESCENTE	11.000,00	0,00	0,00	11.000,00
08.243.0804.1985.0000	AQUISIÇÃO DE EQUIPAMENTOS PARA O FUNDECA	0,00	20.000,00	0,00	20.000,00
08.243.0804.2887.0000	MANUTENÇÃO DO CONSELHO DE DIREITO DE CRIANÇA E ADOLESCENTE	0,00	0,00	4.000,00	4.000,00
08.243.0804.2888.0000	MANUTENÇÃO DO FUNDECA	0,00	0,00	8.000,00	8.000,00
08	244 Assistência Comunitária	0,00	310.000,00	2.980.000,00	3.290.000,00
08	244 0801 GESTÃO DA ASSISTÊNCIA SOCIAL	0,00	0,00	145.000,00	145.000,00
08.244.0801.2805.0000	COORDENADORIA ESPECIAL DA MULHER	0,00	0,00	30.000,00	30.000,00
08.244.0801.2874.0000	CURSOS PROFISSIONALIZANTES	0,00	0,00	15.000,00	15.000,00
08.244.0801.2963.0000	AÇÕES DE ENFRENTAMENTO DE VULNERABILIDADE COVID-19	0,00	0,00	100.000,00	100.000,00

**PREFEITURA MUNICIPAL DE PAUDALHO**

AV RAUL BANDEIRA, 21 - CNPJ:11097383/0001-84

Orçamento Programa - Exercício de 2022

Anexo 07

Page 4

Lei: 0, Data: 05/10/2021

**PROGRAMA DE TRABALHO DO GOVERNO
DEMONSTRATIVO DE FUNÇÕES, SUBFUNÇÕES E PROGRAMAS
POR PROJETOS, ATIVIDADES E OPERAÇÕES ESPECIAIS**

(Inc.II, § 2º, Art.2º)

Código	Especificação	Operação Especial	Projetos	Atividades	Total		
08	Assistência Social	131.000,00	480.000,00	5.482.298,95	6.093.298,95		
08	244	Assistência Comunitária	0,00	310.000,00	2.980.000,00	3.290.000,00	
08	244	0802	BLOCO DE PROTEÇÃO SOCIAL BÁSICA	0,00	100.000,00	450.000,00	550.000,00
08.244.0802.1852.0000	AQUISIÇÃO DE EQUIPAMENTOS / BENS MÓVEIS BL. SOCIAL BÁSICO	0,00	50.000,00	0,00	50.000,00	50.000,00	
08.244.0802.1853.0000	CONSTRUÇÃO/REFORMA/AMPLIAÇÃO DO CRAS (PAIF) / SCFV	0,00	50.000,00	0,00	50.000,00	50.000,00	
08.244.0802.2878.0000	MANUTENÇÃO DA PROTEÇÃO SOCIAL BÁSICA - CRAS (PAIF)	0,00	0,00	290.000,00	290.000,00	290.000,00	
08.244.0802.2969.0000	MANUTENÇÃO DAS ATIVIDADES VINCULADAS AO SCFV	0,00	0,00	160.000,00	160.000,00	160.000,00	
08	244	0803	BLOCO DA PROTEÇÃO SOCIAL ESPECIAL DE MÉDIA/ALTA COMPLEXIDADE	0,00	100.000,00	485.000,00	585.000,00
08.244.0803.1850.0000	CONSTRUÇÃO/REFORMA/AMPLIAÇÃO DO CREAS (PAEFI) / UNIDADES DE ACOLHIMENTO	0,00	50.000,00	0,00	50.000,00	50.000,00	
08.244.0803.1851.0000	AQUISIÇÃO DE EQUIPAMENTOS/BENS MÓVEIS ESPECIAL MÉDIA/ALTA COMPLEXIDADE	0,00	50.000,00	0,00	50.000,00	50.000,00	
08.244.0803.2885.0000	CENTRO DE REFERÊNCIA ESPECIAL DE ASSISTÊNCIA SOCIAL - CREAS (PAEFI)	0,00	0,00	350.000,00	350.000,00	350.000,00	
08.244.0803.2948.0000	MANUTENÇÃO DA PROGRAMA FAMÍLIA ACOLHEDORA	0,00	0,00	135.000,00	135.000,00	135.000,00	
08	244	0805	BLOCO DA GESTÃO DO PROGRAMA BOLSA FAMÍLIA E DO CADASTRO ÚNICO	0,00	0,00	225.000,00	225.000,00
08.244.0805.2879.0000	MANUTENÇÃO DO PROGRAMA BOLSA FAMÍLIA/IGDBF	0,00	0,00	225.000,00	225.000,00	225.000,00	
08	244	0806	BLOCO DA GESTÃO DO SUAS	0,00	0,00	15.000,00	15.000,00
08.244.0806.2880.0000	MANUTENÇÃO DO ÍNDICE DE GESTÃO DESCENTRALIZADA DO SUAS - IGDSUAS	0,00	0,00	15.000,00	15.000,00	15.000,00	
08	244	0807	PROGRAMAS COMPLEMENTARES DA ASSISTÊNCIA SOCIAL	0,00	0,00	1.630.000,00	1.630.000,00
08.244.0807.2869.0000	PROGRAMA DE BENEFÍCIO EVENTUAL	0,00	0,00	690.000,00	690.000,00	690.000,00	
08.244.0807.2881.0000	MANUTENÇÃO DO PROGRAMA BPC NA ESCOLA	0,00	0,00	15.000,00	15.000,00	15.000,00	
08.244.0807.2883.0000	MANUTENÇÃO PRIMEIRA INFÂNCIA NO SUAS-CRIANÇA FELIZ	0,00	0,00	173.000,00	173.000,00	173.000,00	
08.244.0807.2886.0000	APOIO A RECUP. DE CASAS POPULARES	0,00	0,00	50.000,00	50.000,00	50.000,00	
08.244.0807.2947.0000	MANUTENÇÃO DA EQUIPE DE VISITADORES	0,00	0,00	15.000,00	15.000,00	15.000,00	
08.244.0807.2950.0000	MANUTENÇÃO DAS ATIVIDADES DO PROGRAMA ACESSUAS-TRABALHO	0,00	0,00	40.000,00	40.000,00	40.000,00	
08.244.0807.2957.0000	MANUTENÇÃO DO PROGRAMA DE DISTRIBUIÇÃO DE SOPA	0,00	0,00	130.000,00	130.000,00	130.000,00	
08.244.0807.2960.0000	MANUTENÇÃO DO PROGRAMA PROJ TÉCNICO MINHA CASA MINHA VIDA	0,00	0,00	492.000,00	492.000,00	492.000,00	
08.244.0807.4018.0000	MANUTENÇÃO DAS ATIVIDADES DO PROGRAMA DE ERRADICAÇÃO DA CASA DE TAÍPA	0,00	0,00	25.000,00	25.000,00	25.000,00	
08	244	0808	PAIF-ESTADUAL	0,00	110.000,00	30.000,00	140.000,00
08.244.0808.1983.0000	AQUISIÇÃO DE EQUIPAMENTOS PARA O CRAS FUNDO A FUNDO-ESTADUAL	0,00	110.000,00	0,00	110.000,00	110.000,00	
08.244.0808.2952.0000	MANUTENÇÃO DO CRAS FUNDO A FUNDO-ESTADUAL	0,00	0,00	15.000,00	15.000,00	15.000,00	
08.244.0808.2953.0000	BENEFICIO EVENTUAIS-ESTADO	0,00	0,00	15.000,00	15.000,00	15.000,00	
09	Previdência Social	0,00	0,00	410.000,00	410.000,00		
09	271	Previdência Básica	0,00	0,00	10.000,00	10.000,00	
09	271	0901	GESTÃO PREVIDENCIÁRIA	0,00	0,00	10.000,00	10.000,00
09.271.0901.2991.0000	PAGAMENTO DAS OBRIGAÇÕES PATRONAIS - PRESTADORES DE SERVIÇOS	0,00	0,00	10.000,00	10.000,00	10.000,00	
09	272	Previdência do Regime Estatutário	0,00	0,00	400.000,00	400.000,00	
09	272	0401	GESTÃO ADMINISTRATIVA DO MUNICÍPIO	0,00	0,00	400.000,00	400.000,00
09.272.0401.2819.0000	MANUTENÇÃO DAS AÇÕES PREVIDENCIÁRIAS	0,00	0,00	400.000,00	400.000,00	400.000,00	

**PREFEITURA MUNICIPAL DE PAUDALHO**

AV RAUL BANDEIRA, 21 - CNPJ: 11097383/0001-84

Orçamento Programa - Exercício de 2022

Anexo 07

Page 5

Lei: 0, Data: 05/10/2021

**PROGRAMA DE TRABALHO DO GOVERNO
DEMONSTRATIVO DE FUNÇÕES, SUBFUNÇÕES E PROGRAMAS
POR PROJETOS, ATIVIDADES E OPERAÇÕES ESPECIAIS
(Inc. II, § 2º, Art. 2º)**

Código	Especificação	Operação Especial	Projetos	Atividades	Total
09	Previdência Social	0,00	0,00	410.000,00	410.000,00
10	Saúde	50.000,00	3.396.000,00	38.122.000,00	41.568.000,00
10 122	Administração Geral	50.000,00	115.000,00	3.855.000,00	4.020.000,00
10 122 1001	PROMOÇÃO A SAÚDE DE QUALIDADE	50.000,00	0,00	3.735.000,00	3.785.000,00
10.122.1001.2842.0000	GESTÃO TÉCNICA E ADMINISTRATIVA DA SECRETARIA DE SAÚDE	0,00	0,00	10.000,00	10.000,00
10.122.1001.2844.0000	MANUTENÇÃO DAS ATIVIDADES DO FUNDO MUNICIPAL DE SAÚDE	0,00	0,00	3.710.000,00	3.710.000,00
10.122.1001.2847.0000	MANUTENÇÃO DO CONSELHO DE SAÚDE	0,00	0,00	15.000,00	15.000,00
10.122.1001.8804.0000	SUBVENÇÕES SOCIAIS	50.000,00	0,00	0,00	50.000,00
10 122 1002	SUPORTE AOS SERVIÇOS DE SAÚDE	0,00	115.000,00	120.000,00	235.000,00
10.122.1002.1829.0000	AQUISIÇÃO DE EQUIPAMENTOS / BENS MÓVEIS DESTINADOS AO FUNDO MUNICIPAL DE SAÚDE	0,00	35.000,00	0,00	35.000,00
10.122.1002.1830.0000	CONSTRUÇÃO, AMPLIAÇÃO OU REFORMA EM IMÓVEIS DO FUNDO MUNICIPAL DE SAÚDE	0,00	50.000,00	0,00	50.000,00
10.122.1002.1984.0000	AQUISIÇÃO DE EQUIPAMENTOS/ BENS MÓVEIS DESTINADOS AO CONSELHO DE SAÚDE	0,00	30.000,00	0,00	30.000,00
10.122.1002.2845.0000	PAGAMENTO DE OBRIGAÇÕES PATRONAIS - SERVIÇOS DE TERCEIROS	0,00	0,00	20.000,00	20.000,00
10.122.1002.2846.0000	AUXÍLIOS DIVERSOS A POPULAÇÃO	0,00	0,00	50.000,00	50.000,00
10.122.1002.4022.0000	PROMOÇÃO DE CURSOS ATRAVÉS DE CONTRATOS DE COOPERAÇÃO	0,00	0,00	50.000,00	50.000,00
10 301	Atenção Básica	0,00	2.031.000,00	12.712.000,00	14.743.000,00
10 301 0003	JUNTA MÉDICA-COMANAS	0,00	6.000,00	48.000,00	54.000,00
10.301.0003.1103.0000	AQUISIÇÃO DE EQUIP./BENS MÓVEIS P/ IMPL. E GERENCIAMENTO DO RESÍDUO SÓLIDO - COMANAS	0,00	6.000,00	0,00	6.000,00
10.301.0003.2203.0000	MANUTENÇÃO DA JUNTA MEDICA-COMANAS	0,00	0,00	48.000,00	48.000,00
10 301 1001	PROMOÇÃO A SAÚDE DE QUALIDADE	0,00	0,00	12.664.000,00	12.664.000,00
10.301.1001.2848.0000	MANUTENÇÃO DA ACADEMIA DA SAÚDE	0,00	0,00	194.000,00	194.000,00
10.301.1001.2850.0000	MANUTENÇÃO DAS AÇÕES DO PROGRAMA ACS	0,00	0,00	3.040.000,00	3.040.000,00
10.301.1001.2971.0000	MANUTENÇÃO DAS ATIVIDADES DA ATENÇÃO BÁSICA	0,00	0,00	9.430.000,00	9.430.000,00
10 301 1002	SUPORTE AOS SERVIÇOS DE SAÚDE	0,00	2.025.000,00	0,00	2.025.000,00
10.301.1002.1831.0000	CONSTRUÇÃO, AMPLIAÇÃO E REFORMA DE IMÓVEIS DA ATENÇÃO BÁSICA	0,00	1.170.000,00	0,00	1.170.000,00
10.301.1002.1832.0000	AQUISIÇÃO DE EQUIPAMENTOS / BENS MÓVEIS DESTINADOS A ATENÇÃO BÁSICA	0,00	750.000,00	0,00	750.000,00
10.301.1002.3000.0000	AQUISIÇÃO DE EQUIPAMENTOS / BENS MÓVEIS DESTINADOS A ACADEMIA DA SAÚDE	0,00	35.000,00	0,00	35.000,00
10.301.1002.3001.0000	CONSTRUÇÃO, AMPLIAÇÃO E REFORMA DA ACADEMIA DA SAÚDE	0,00	70.000,00	0,00	70.000,00
10 302	Assistência Hospitalar e Ambulatorial	0,00	750.000,00	18.600.000,00	19.350.000,00
10 302 1001	PROMOÇÃO A SAÚDE DE QUALIDADE	0,00	0,00	18.600.000,00	18.600.000,00
10.302.1001.2854.0000	MANUTENÇÃO DO SAMU	0,00	0,00	445.000,00	445.000,00
10.302.1001.2855.0000	MANUTENÇÃO DAS AÇÕES DA MÉDIA E ALTA COMPLEXIDADE	0,00	0,00	15.290.000,00	15.290.000,00
10.302.1001.2856.0000	MANUTENÇÃO DO CENTRO DE ATENÇÃO PSICOSSOCIAL - CAPS	0,00	0,00	970.000,00	970.000,00
10.302.1001.2858.0000	TRATAMENTO FORA DO DOMICÍLIO	0,00	0,00	540.000,00	540.000,00
10.302.1001.2860.0000	MANUTENÇÃO DO CENTRO DE REABILITAÇÃO FÍSICA	0,00	0,00	65.000,00	65.000,00
10.302.1001.2962.0000	AÇÕES DE ENFRENTAMENTO DE EMERGÊNCIA A COVID-19	0,00	0,00	1.290.000,00	1.290.000,00

**PREFEITURA MUNICIPAL DE PAUDALHO**

AV RAUL BANDEIRA, 21 - CNPJ:11097383/0001-84

Orçamento Programa - Exercício de 2022

Anexo 07

Page 6

Lei: 0, Data: 05/10/2021

**PROGRAMA DE TRABALHO DO GOVERNO
DEMONSTRATIVO DE FUNÇÕES, SUBFUNÇÕES E PROGRAMAS
POR PROJETOS, ATIVIDADES E OPERAÇÕES ESPECIAIS**

(Inc.II, § 2º, Art.2º)

Código	Especificação	Operação Especial	Projetos	Atividades	Total
10	Saúde	50.000,00	3.396.000,00	38.122.000,00	41.568.000,00
10	302 Assistência Hospitalar e Ambulatorial	0,00	750.000,00	18.600.000,00	19.350.000,00
10	302 1002 SUPORTE AOS SERVIÇOS DE SAÚDE	0,00	750.000,00	0,00	750.000,00
10.302.1002.1834.0000	AQUISIÇÃO DE EQUIPAMENTOS / BENS MÓVEIS DESTINADOS A MÉDIA E ALTA COMPLEXIDADE	0,00	600.000,00	0,00	600.000,00
10.302.1002.1835.0000	CONSTRUÇÃO, AMPLIAÇÃO OU REFORMA DA MÉDIA E ALTA COMPLEXIDADE	0,00	150.000,00	0,00	150.000,00
10	303 Suporte Profilático e Terapêutico	0,00	80.000,00	1.320.000,00	1.400.000,00
10	303 1001 PROMOÇÃO A SAÚDE DE QUALIDADE	0,00	0,00	1.320.000,00	1.320.000,00
10.303.1001.2864.0000	PROGRAMA ASSISTÊNCIA FARMACÉUTICA BÁSICA	0,00	0,00	1.320.000,00	1.320.000,00
10	303 1002 SUPORTE AOS SERVIÇOS DE SAÚDE	0,00	80.000,00	0,00	80.000,00
10.303.1002.1841.0000	OBRAS E INSTALAÇÕES DA REDE DE ASSISTÊNCIA FARMACÉUTICA	0,00	50.000,00	0,00	50.000,00
10.303.1002.1842.0000	AQUISIÇÃO DE EQUIPAMENTOS / BENS MÓVEIS DESTINADOS A ASSISTÊNCIA FARMACÉUTICA	0,00	30.000,00	0,00	30.000,00
10	304 Vigilância Sanitária	0,00	50.000,00	30.000,00	80.000,00
10	304 1001 PROMOÇÃO A SAÚDE DE QUALIDADE	0,00	0,00	30.000,00	30.000,00
10.304.1001.2865.0000	MANUTENÇÃO DAS ATIVIDADES DE VIGILÂNCIA SANITÁRIA	0,00	0,00	30.000,00	30.000,00
10	304 1002 SUPORTE AOS SERVIÇOS DE SAÚDE	0,00	50.000,00	0,00	50.000,00
10.304.1002.1843.0000	OBRAS E INSTALAÇÕES DA REDE DE VIGILÂNCIA SANITÁRIA	0,00	20.000,00	0,00	20.000,00
10.304.1002.1844.0000	AQUISIÇÃO DE EQUIPAMENTOS / BENS MÓVEIS DESTINADOS A VIGILÂNCIA SANITÁRIA	0,00	30.000,00	0,00	30.000,00
10	305 Vigilância Epidemiológica	0,00	370.000,00	1.555.000,00	1.925.000,00
10	305 1001 PROMOÇÃO A SAÚDE DE QUALIDADE	0,00	0,00	1.555.000,00	1.555.000,00
10.305.1001.2866.0000	MANUTENÇÃO CAMPANHA DE VACINAÇÃO	0,00	0,00	40.000,00	40.000,00
10.305.1001.2867.0000	MANUTENÇÃO EM VIGILÂNCIA EM SAÚDE	0,00	0,00	1.515.000,00	1.515.000,00
10	305 1002 SUPORTE AOS SERVIÇOS DE SAÚDE	0,00	370.000,00	0,00	370.000,00
10.305.1002.1845.0000	OBRAS E INSTALAÇÕES DA REDE DE VIGILÂNCIA EM SAÚDE	0,00	50.000,00	0,00	50.000,00
10.305.1002.1846.0000	AQUISIÇÃO DE EQUIPAMENTOS / BENS MÓVEIS DESTINADOS A VIGILÂNCIA EM SAÚDE	0,00	320.000,00	0,00	320.000,00
10	306 Alimentação e Nutrição	0,00	0,00	50.000,00	50.000,00
10	306 1001 PROMOÇÃO A SAÚDE DE QUALIDADE	0,00	0,00	50.000,00	50.000,00
10.306.1001.2961.0000	AÇÕES DE ALIMENTAÇÃO E NUTRIÇÃO	0,00	0,00	50.000,00	50.000,00
12	Educação	550.000,00	18.036.000,00	49.649.380,00	68.235.380,00
12	122 Administração Geral	0,00	200.000,00	2.762.380,00	2.962.380,00
12	122 0002 GESTÃO ADMINISTRATIVA DO COMANAS	0,00	0,00	2.380,00	2.380,00
12.122.0002.2206.0000	MANUTENÇÃO DA ESCOLA TECNICA PINTO FERREIRA	0,00	0,00	1.000,00	1.000,00
12.122.0002.2207.0000	MANUTENÇÃO DA ESCOLA PINTO FERREIRA DE ADM. PUBLICA	0,00	0,00	1.380,00	1.380,00

**PREFEITURA MUNICIPAL DE PAUDALHO**

AV RAUL BANDEIRA, 21 - CNPJ:11097383/0001-84

Orçamento Programa - Exercício de 2022

Anexo 07

Page 7

Lei: 0, Data: 05/10/2021

**PROGRAMA DE TRABALHO DO GOVERNO
DEMONSTRATIVO DE FUNÇÕES, SUBFUNÇÕES E PROGRAMAS
POR PROJETOS, ATIVIDADES E OPERAÇÕES ESPECIAIS**

(Inc.II, § 2º, Art.2º)

Código	Especificação	Operação Especial	Projetos	Atividades	Total		
12	Educação	550.000,00	18.036.000,00	49.649.380,00	68.235.380,00		
12	122	Administração Geral	0,00	200.000,00	2.762.380,00	2.962.380,00	
12	122	1201	DESENVOLVIMENTO DA EDUCAÇÃO DE QUALIDADE	0,00	0,00	2.710.000,00	2.710.000,00
12.122	1201.2826.0000	MANUTENÇÃO DA SEC DE EDUCAÇÃO	0,00	0,00	20.000,00	20.000,00	
12.122	1201.2889.0000	MANUTENÇÃO DO FUNDO MUNICIPAL DE EDUCAÇÃO	0,00	0,00	2.670.000,00	2.670.000,00	
12.122	1201.2992.0000	APOIO AS AÇÕES DOS CONSELHOS MUNICIPAIS VOLTADOS A EDUCAÇÃO	0,00	0,00	20.000,00	20.000,00	
12	122	1202	SUPORTE COMPLEMENTAR A EDUCAÇÃO	0,00	200.000,00	50.000,00	250.000,00
12.122	1202.3020.0000	CONSTRUÇÃO, REFORMA E/OU AMPLIAÇÃO DE PRÉDIOS DO FUNDO MUNICIPAL DE EDUCAÇÃO	0,00	100.000,00	0,00	100.000,00	
12.122	1202.3021.0000	AQUISIÇÃO DE EQUIPAMENTOS/BENS MÓVEIS DESTINADOS AO FUNDO MUNICIPAL DE EDUCAÇÃO	0,00	100.000,00	0,00	100.000,00	
12.122	1202.4022.0000	PROMOÇÃO DE CURSOS ATRAVÉS DE CONTRATOS DE COOPERAÇÃO	0,00	0,00	50.000,00	50.000,00	
12	128	Formação de Recursos Humanos	0,00	0,00	130.000,00	130.000,00	
12	128	1201	DESENVOLVIMENTO DA EDUCAÇÃO DE QUALIDADE	0,00	0,00	30.000,00	30.000,00
12.128	1201.2990.0000	CAPACITAÇÃO DOS PROFISSIONAIS DA EDUCAÇÃO	0,00	0,00	30.000,00	30.000,00	
12	128	1202	SUPORTE COMPLEMENTAR A EDUCAÇÃO	0,00	0,00	100.000,00	100.000,00
12.128	1202.2989.0000	MANUTENÇÃO DO PROGRAMA REDE DE VIVÊNCIAS FORMATIVAS NA PREFEITURA DE PAUDALHO	0,00	0,00	100.000,00	100.000,00	
12	306	Alimentação e Nutrição	0,00	0,00	420.000,00	420.000,00	
12	306	1202	SUPORTE COMPLEMENTAR A EDUCAÇÃO	0,00	0,00	420.000,00	420.000,00
12.306	1202.2895.0000	PROGRAMA DE ALIMENTAÇÃO ESCOLAR	0,00	0,00	420.000,00	420.000,00	
12	361	Ensino Fundamental	550.000,00	11.840.000,00	38.306.000,00	50.696.000,00	
12	361	0000	ENCARGOS PÚBLICOS DIVERSOS	500.000,00	0,00	0,00	500.000,00
12.361	0000.0814.0000	AMORTIZAÇÃO DE DÍVIDA - FME	500.000,00	0,00	0,00	500.000,00	
12	361	1201	DESENVOLVIMENTO DA EDUCAÇÃO DE QUALIDADE	50.000,00	0,00	35.356.000,00	35.406.000,00
12.361	1201.2890.0000	MANUTENÇÃO ENSINO FUNDAMENTAL	0,00	0,00	850.000,00	850.000,00	
12.361	1201.2891.0000	AQUISIÇÃO DE LIVROS DIDÁTICOS	0,00	0,00	320.000,00	320.000,00	
12.361	1201.2993.0000	REMUNERAÇÃO DOS PROFISSIONAIS DA EDUCAÇÃO BÁSICA - FUNDEB 70%	0,00	0,00	24.400.000,00	24.400.000,00	
12.361	1201.2994.0000	REMUNERAÇÃO DOS PROFISSIONAIS DA EDUCAÇÃO BÁSICA - COMPLEMENTAÇÃO DO VAAF 70%	0,00	0,00	2.600.000,00	2.600.000,00	
12.361	1201.2995.0000	MANUTENÇÃO DAS ATIVIDADES DO ENSINO FUNDAMENTAL - FUNDEB 30%	0,00	0,00	6.231.000,00	6.231.000,00	
12.361	1201.2996.0000	MANUTENÇÃO DAS ATIVIDADES DO ENSINO FUNDAMENTAL - COMPLEMENTAÇÃO DO VAAF 30%	0,00	0,00	955.000,00	955.000,00	
12.361	1201.8804.0000	SUBVENÇÕES SOCIAIS	50.000,00	0,00	0,00	50.000,00	

**PREFEITURA MUNICIPAL DE PAUDALHO**

AV RAUL BANDEIRA, 21 - CNPJ: 11097383/0001-84

Orçamento Programa - Exercício de 2022

Anexo 07

Page 8

Lei: 0, Data: 05/10/2021

**PROGRAMA DE TRABALHO DO GOVERNO
DEMONSTRATIVO DE FUNÇÕES, SUBFUNÇÕES E PROGRAMAS
POR PROJETOS, ATIVIDADES E OPERAÇÕES ESPECIAIS**

(Inc. II, § 2º, Art. 2º)

Código	Especificação	Operação Especial	Projetos	Atividades	Total
12	Educação	550.000,00	18.036.000,00	49.649.380,00	68.235.380,00
12	361 Ensino Fundamental	550.000,00	11.840.000,00	38.306.000,00	50.696.000,00
12	361 1202 SUPORTE COMPLEMENTAR A EDUCAÇÃO	0,00	11.840.000,00	2.950.000,00	14.790.000,00
12.361.1202.1862.0000	AQUISIÇÃO DE TRANSPORTE ESCOLAR/ EQUIPAMENTOS/ MOBILIÁRIOS/ BENS MÓVEIS	0,00	2.947.000,00	0,00	2.947.000,00
12.361.1202.1863.0000	INFRAESTRUTURA DE ESCOLA (CONSTRUÇÃO/ REFORMA E AMPLIAÇÃO)	0,00	5.145.000,00	0,00	5.145.000,00
12.361.1202.1866.0000	CONSTRUÇÃO, AMPLIAÇÃO E RESTAURAÇÃO DE UNIDADES ESCOLARES	0,00	680.000,00	0,00	680.000,00
12.361.1202.1867.0000	AQUISIÇÃO DE EQUIPAMENTOS /BENS MÓVEIS - ENSINO FUNDAMENTAL	0,00	100.000,00	0,00	100.000,00
12.361.1202.1991.0000	AQUISIÇÃO DE LIVROS P/ BIBLIOTECA PARA O ENSINO FUNDAMENTAL	0,00	150.000,00	0,00	150.000,00
12.361.1202.1994.0000	CONSTRUÇÃO / REFORMA E AMPLIAÇÃO COM O QSE	0,00	300.000,00	0,00	300.000,00
12.361.1202.1995.0000	AQUISIÇÃO DE EQUIPAMENTOS / BENS MÓVEIS COM O QSE	0,00	100.000,00	0,00	100.000,00
12.361.1202.1996.0000	DESAPROPRIAÇÃO DE IMÓVEIS COM O FUNDEB	0,00	100.000,00	0,00	100.000,00
12.361.1202.1998.0000	AQUISIÇÃO OU DESAPROPRIAÇÃO DE IMÓVEIS	0,00	80.000,00	0,00	80.000,00
12.361.1202.1999.0000	CONSTRUÇÃO, AMPLIAÇÃO E REFORMA DE QUADRAS	0,00	904.000,00	0,00	904.000,00
12.361.1202.2892.0000	PROGRAMA DINHEIRO DIRETO NA ESCOLA - PDDE	0,00	0,00	15.000,00	15.000,00
12.361.1202.2893.0000	AQUISIÇÃO DE FARDAMENTOS	0,00	0,00	50.000,00	50.000,00
12.361.1202.2894.0000	MANUTENÇÃO DO TRANSPORTE ESCOLAR	0,00	0,00	1.675.000,00	1.675.000,00
12.361.1202.2896.0000	MANUTENÇÃO DO PROGRAMA QSE	0,00	0,00	1.210.000,00	1.210.000,00
12.361.1202.3022.0000	CONSTRUÇÃO, REFORMA E/OU AMPLIAÇÃO DE ESCOLAS - ENSINO FUNDAMENTAL - COMPLEMENTAÇÃO VAAT 15%	0,00	954.000,00	0,00	954.000,00
12.361.1202.3024.0000	AQUISIÇÃO DE BENS MÓVEIS DESTINADOS AO ENSINO FUNDAMENTAL - COMPLEMENTAÇÃO DO VAAT 15%	0,00	380.000,00	0,00	380.000,00
12	364 Ensino Superior	0,00	0,00	825.000,00	825.000,00
12	364 1202 SUPORTE COMPLEMENTAR A EDUCAÇÃO	0,00	0,00	825.000,00	825.000,00
12.364.1202.2898.0000	MANUTENÇÃO DO TRANSPORTE ESCOLAR UNIVERSITÁRIO	0,00	0,00	805.000,00	805.000,00
12.364.1202.2899.0000	CONCESSÃO DE BOLSAS DE ESTUDOS	0,00	0,00	20.000,00	20.000,00
12	365 Educação Infantil	0,00	5.986.000,00	6.173.000,00	12.159.000,00
12	365 1201 DESENVOLVIMENTO DA EDUCAÇÃO DE QUALIDADE	0,00	0,00	6.153.000,00	6.153.000,00
12.365.1201.2997.0000	REMUNERAÇÃO DOS PROFISSIONAIS DA EDUCAÇÃO BÁSICA - CRECHE - FUNDEB 70%	0,00	0,00	2.180.000,00	2.180.000,00
12.365.1201.2998.0000	REMUNERAÇÃO DOS PROFISSIONAIS DA EDUCAÇÃO BÁSICA - PRÉ-ESCOLA - FUNDEB 70%	0,00	0,00	1.450.000,00	1.450.000,00
12.365.1201.2999.0000	REMUNERAÇÃO DOS PROFISSIONAIS DA EDUCAÇÃO BÁSICA - CRECHE - COMPLEMENTAÇÃO VAAF 70%	0,00	0,00	30.000,00	30.000,00
12.365.1201.4000.0000	REMUNERAÇÃO DOS PROFISSIONAIS DA EDUCAÇÃO BÁSICA - PRÉ-ESCOLA - COMPLEMENTAÇÃO VAAF 70%	0,00	0,00	30.000,00	30.000,00
12.365.1201.4001.0000	MANUTENÇÃO DAS ATIVIDADES DA EDUCAÇÃO BÁSICA - CRECHE - FUNDEB 30%	0,00	0,00	43.000,00	43.000,00
12.365.1201.4002.0000	MANUTENÇÃO DAS ATIVIDADES DA EDUCAÇÃO BÁSICA - PRÉ-ESCOLA - FUNDEB 30%	0,00	0,00	30.000,00	30.000,00
12.365.1201.4003.0000	MANUTENÇÃO DAS ATIVIDADES DA EDUCAÇÃO BÁSICA - CRECHE - COMPLEMENTAÇÃO VAAF 30%	0,00	0,00	35.000,00	35.000,00
12.365.1201.4004.0000	MANUTENÇÃO DAS ATIVIDADES DA EDUCAÇÃO BÁSICA - PRÉ-ESCOLA - COMPLEMENTAÇÃO VAAF 30%	0,00	0,00	35.000,00	35.000,00
12.365.1201.4005.0000	MANUTENÇÃO DAS ATIVIDADES DA EDUCAÇÃO BÁSICA - EDUCAÇÃO INFANTIL - COMPLEMENTAÇÃO VAAT 50%	0,00	0,00	2.100.000,00	2.100.000,00
12.365.1201.4010.0000	MANUTENÇÃO DAS ATIVIDADES DAS CRECHES	0,00	0,00	160.000,00	160.000,00
12.365.1201.4011.0000	MANUTENÇÃO DAS ATIVIDADES DA PRÉ ESCOLA	0,00	0,00	60.000,00	60.000,00

**PREFEITURA MUNICIPAL DE PAUDALHO**

AV RAUL BANDEIRA, 21 - CNPJ: 11097383/0001-84

Orçamento Programa - Exercício de 2022

Anexo 07

Page 9

Lei: 0, Data: 05/10/2021

**PROGRAMA DE TRABALHO DO GOVERNO
DEMONSTRATIVO DE FUNÇÕES, SUBFUNÇÕES E PROGRAMAS
POR PROJETOS, ATIVIDADES E OPERAÇÕES ESPECIAIS
(Inc.II, § 2º, Art.2º)**

Código	Especificação	Operação Especial	Projetos	Atividades	Total
12	Educação	550.000,00	18.036.000,00	49.649.380,00	68.235.380,00
12	365 Educação Infantil	0,00	5.986.000,00	6.173.000,00	12.159.000,00
12	365 1202 SUPORTE COMPLEMENTAR A EDUCAÇÃO	0,00	5.986.000,00	20.000,00	6.006.000,00
12.365.1202.1864.0000	AQUISIÇÃO DE EQUIPAMENTOS / BENS MÓVEIS PARA O ENSINO INFANTIL	0,00	40.000,00	0,00	40.000,00
12.365.1202.1885.0000	CONSTRUÇÃO, AMPLIAÇÃO E REFORMA DA REDE INFANTIL	0,00	5.100.000,00	0,00	5.100.000,00
12.365.1202.1992.0000	AQUISIÇÃO DE LIVROS P/ BIBLIOTECA PARA O ENSINO INFANTIL	0,00	80.000,00	0,00	80.000,00
12.365.1202.2893.0000	AQUISIÇÃO DE FARDAMENTOS	0,00	0,00	20.000,00	20.000,00
12.365.1202.3023.0000	CONSTRUÇÃO, REFORMA E/OU AMPLIAÇÃO DE ESCOLAS - EDUCAÇÃO INFANTIL - COMPLEMENTAÇÃO VAAT 15%	0,00	500.000,00	0,00	500.000,00
12.365.1202.3025.0000	AQUISIÇÃO DE BENS MÓVEIS DESTINADOS AO ENSINO INFANTIL - COMPLEMENTAÇÃO DO VAAT 15%	0,00	266.000,00	0,00	266.000,00
12	366 Educação de Jovens e Adultos	0,00	0,00	985.000,00	985.000,00
12	366 1201 DESENVOLVIMENTO DA EDUCAÇÃO DE QUALIDADE	0,00	0,00	985.000,00	985.000,00
12.366.1201.2901.0000	MANUTENÇÃO DA EDUCAÇÃO DE JOVENS E ADULTOS	0,00	0,00	30.000,00	30.000,00
12.366.1201.4006.0000	REMUNERAÇÃO DOS PROFISSIONAIS DA EDUCAÇÃO BÁSICA - EJA - FUNDEB 70%	0,00	0,00	605.000,00	605.000,00
12.366.1201.4007.0000	REMUNERAÇÃO DOS PROFISSIONAIS DA EDUCAÇÃO BÁSICA - EJA - COMPLEMENTAÇÃO VAAF 70%	0,00	0,00	280.000,00	280.000,00
12.366.1201.4008.0000	MANUTENÇÃO DAS ATIVIDADES DO EJA - FUNDEB 30%	0,00	0,00	35.000,00	35.000,00
12.366.1201.4009.0000	MANUTENÇÃO DAS ATIVIDADES DO EJA - COMPLEMENTAÇÃO DO VAAF 30%	0,00	0,00	35.000,00	35.000,00
12	367 Educação Especial	0,00	0,00	42.000,00	42.000,00
12	367 1201 DESENVOLVIMENTO DA EDUCAÇÃO DE QUALIDADE	0,00	0,00	42.000,00	42.000,00
12.367.1201.4014.0000	MANUTENÇÃO DO CENTRO DE DESENVOLVIMENTO COGNITIVO E PSICOMOTOR	0,00	0,00	12.000,00	12.000,00
12.367.1201.4015.0000	MANUTENÇÃO DAS ATIVIDADES DA EDUCAÇÃO ESPECIAL	0,00	0,00	14.000,00	14.000,00
12.367.1201.4016.0000	MANUTENÇÃO DAS ATIVIDADES DA EDUCAÇÃO ESPECIAL - FUNDEB 70%	0,00	0,00	8.000,00	8.000,00
12.367.1201.4017.0000	MANUTENÇÃO DAS ATIVIDADES DA EDUCAÇÃO ESPECIAL - FUNDEB 30%	0,00	0,00	8.000,00	8.000,00
12	392 Difusão Cultural	0,00	10.000,00	6.000,00	16.000,00
12	392 1301 DESENVOLVIMENTO E PROMOÇÃO CULTURAL	0,00	10.000,00	6.000,00	16.000,00
12.392.1301.1893.0000	AQUISIÇÃO DE EQUIPAMENTO/ LIVROS PARA A BIBLIOTECA	0,00	10.000,00	0,00	10.000,00
12.392.1301.2908.0000	MANUTENÇÃO DA BIBLIOTECA	0,00	0,00	6.000,00	6.000,00
13	Cultura	114.000,00	170.000,00	1.864.000,00	2.148.000,00
13	122 Administração Geral	114.000,00	0,00	600.000,00	714.000,00
13	122 1301 DESENVOLVIMENTO E PROMOÇÃO CULTURAL	114.000,00	0,00	600.000,00	714.000,00
13.122.1301.0805.0000	SUBVENÇÕES A ENTIDADES CULTURAIS	114.000,00	0,00	0,00	114.000,00
13.122.1301.2907.0000	MANUTENÇÃO DA SECRETÁRIA DE CULTURA E TURISMO	0,00	0,00	600.000,00	600.000,00
13	392 Difusão Cultural	0,00	170.000,00	1.222.000,00	1.392.000,00

**PREFEITURA MUNICIPAL DE PAUDALHO**

AV RAUL BANDEIRA, 21 - CNPJ:11097383/0001-84

Orçamento Programa - Exercício de 2022

Anexo 07

Page 10

Lei: 0, Data: 05/10/2021

**PROGRAMA DE TRABALHO DO GOVERNO
DEMONSTRATIVO DE FUNÇÕES, SUBFUNÇÕES E PROGRAMAS
POR PROJETOS, ATIVIDADES E OPERAÇÕES ESPECIAIS
(Inc.II, § 2º, Art.2º)**

Código	Especificação	Operação Especial	Projetos	Atividades	Total
13	Cultura	114.000,00	170.000,00	1.864.000,00	2.148.000,00
13	392 Difusão Cultural	0,00	170.000,00	1.222.000,00	1.392.000,00
13	392 1301 DESENVOLVIMENTO E PROMOÇÃO CULTURAL	0,00	170.000,00	1.222.000,00	1.392.000,00
13.392.1301.1891.0000	AQUISIÇÃO DE EQUIPAMENTO / BENS MÓVEIS DESTINADOS A SEC. E CULTURA	0,00	150.000,00	0,00	150.000,00
13.392.1301.1892.0000	AQUISIÇÃO DE INSTRUMENTOS MUSICAIS	0,00	10.000,00	0,00	10.000,00
13.392.1301.2822.0000	APOIO DAS ATIVIDADES FESTIVAS E CULTURAIS	0,00	0,00	1.180.000,00	1.180.000,00
13.392.1301.3028.0000	CONSTRUÇÃO, REFORMA E/OU AMPLIAÇÃO DAS INSTALAÇÕES DO TEATRO MUNICIPAL	0,00	10.000,00	0,00	10.000,00
13.392.1301.4019.0000	MANUTENÇÃO DAS ATIVIDADES DA CASA DA JUVENTUDE	0,00	0,00	22.000,00	22.000,00
13.392.1301.4020.0000	MANUTENÇÃO DAS ATIVIDADES DA CASA DO ARTESÃO	0,00	0,00	10.000,00	10.000,00
13.392.1301.4021.0000	MANUTENÇÃO DAS ATIVIDADES DO TEATRO MUNICIPAL	0,00	0,00	10.000,00	10.000,00
13	695 Turismo	0,00	0,00	42.000,00	42.000,00
13	695 0363 PROMOÇÃO DO TURISMO	0,00	0,00	36.000,00	36.000,00
13.695.0363.4024.0000	MANUTENÇÃO DAS ATIVIDADES DO FUNDO MUNICIPAL DE TURISMO	0,00	0,00	36.000,00	36.000,00
13	695 1301 DESENVOLVIMENTO E PROMOÇÃO CULTURAL	0,00	0,00	6.000,00	6.000,00
13.695.1301.2910.0000	APOIO AS ATIVIDADES TURISTICAS	0,00	0,00	6.000,00	6.000,00
15	Urbanismo	0,00	4.007.000,00	10.503.850,00	14.510.850,00
15	122 Administração Geral	0,00	50.000,00	10.450.000,00	10.500.000,00
15	122 1501 REABILITAÇÃO DE ÁREAS URBANAS	0,00	50.000,00	8.170.000,00	8.220.000,00
15.122.1501.2977.0000	MANUTENÇÃO DOS SERVIÇOS DE OBRAS E CONTROLE	0,00	0,00	1.600.000,00	1.600.000,00
15.122.1501.2978.0000	MANUTENÇÃO DA SECRETARIA DE OBRAS	0,00	0,00	6.570.000,00	6.570.000,00
15.122.1501.3006.0000	DESAPROPRIAÇÃO DE IMÓVEIS/TERRENOS	0,00	50.000,00	0,00	50.000,00
15	122 1502 DESENVOLVIMENTO URBANO	0,00	0,00	1.235.000,00	1.235.000,00
15.122.1502.2979.0000	MANUTENÇÃO DE LIMPEZA PÚBLICA	0,00	0,00	1.235.000,00	1.235.000,00
15	122 1503 ILUMINAÇÃO PÚBLICA EFICIENTE	0,00	0,00	1.045.000,00	1.045.000,00
15.122.1503.2980.0000	MANUTENÇÃO DAS AÇÕES DA ILUMINAÇÃO PÚBLICA	0,00	0,00	1.045.000,00	1.045.000,00
15	244 Assistência Comunitária	0,00	102.000,00	0,00	102.000,00
15	244 1502 DESENVOLVIMENTO URBANO	0,00	102.000,00	0,00	102.000,00
15.244.1502.1980.0000	CONSTRUÇÃO DE CENTRO ESPECIALIZADO DE ATENDIMENTO A MULHER	0,00	102.000,00	0,00	102.000,00
15	451 Infra-Estrutura Urbana	0,00	3.590.000,00	0,00	3.590.000,00

**PREFEITURA MUNICIPAL DE PAUDALHO**

AV RAUL BANDEIRA, 21 - CNPJ: 11097383/0001-84

Orçamento Programa - Exercício de 2022

Anexo 07

Page 11

Lei: 0, Data: 05/10/2021

**PROGRAMA DE TRABALHO DO GOVERNO
DEMONSTRATIVO DE FUNÇÕES, SUBFUNÇÕES E PROGRAMAS
POR PROJETOS, ATIVIDADES E OPERAÇÕES ESPECIAIS**

(Inc. II, § 2º, Art. 2º)

Código	Especificação	Operação Especial	Projetos	Atividades	Total
15	Urbanismo	0,00	4.007.000,00	10.503.850,00	14.510.850,00
15	451 Infra-Estrutura Urbana	0,00	3.590.000,00	0,00	3.590.000,00
15	451 1502 DESENVOLVIMENTO URBANO	0,00	3.490.000,00	0,00	3.490.000,00
15.451.1502.1854.0000	CONSTRUÇÃO DA PASSAGEM MOLHADA SOBRE O RIO CAPIBARIBE	0,00	150.000,00	0,00	150.000,00
15.451.1502.1855.0000	CONSTRUÇÃO DO MERCADO DE CARNE DO MUNICÍPIO	0,00	180.000,00	0,00	180.000,00
15.451.1502.1856.0000	CONSTRUÇÃO DO NOVO CAMPO DE FUTEBOL DE GUADALAJARA "O PIABÃO"	0,00	120.000,00	0,00	120.000,00
15.451.1502.1857.0000	PAVIMENTAÇÃO GRANÍTICA / ASFALTICA E DRENAGEM EM VIAS DO MUNICÍPIO DE PAUDALHO	0,00	480.000,00	0,00	480.000,00
15.451.1502.1858.0000	CONSTRUÇÃO DE PRAÇA, PARQUES E JARDINS NO MUNICÍPIO	0,00	150.000,00	0,00	150.000,00
15.451.1502.3007.0000	PAVIMENTAÇÃO GRANITICA/ASFALTICA DE VIAS MUNICÍPIO DE PAUDALHO	0,00	2.250.000,00	0,00	2.250.000,00
15.451.1502.3008.0000	CONSTRUÇÃO, AMPLIAÇÃO E RESTAURAÇÃO DE PRÉDIOS PÚBLICOS	0,00	100.000,00	0,00	100.000,00
15.451.1502.3009.0000	AQUISIÇÃO DE EQUIPAMENTOS/BENS MÓVEIS DESTINADOS A SECRETARIA	0,00	60.000,00	0,00	60.000,00
15	451 1503 ILUMINAÇÃO PÚBLICA EFICIENTE	0,00	100.000,00	0,00	100.000,00
15.451.1503.3010.0000	EXPANSÃO E MELHORIA DO SISTEMA DE ILUMINAÇÃO DO MUNICÍPIO DE PAUDALHO	0,00	100.000,00	0,00	100.000,00
15	452 Serviços Urbanos	0,00	190.000,00	53.850,00	243.850,00
15	452 0004 RESÍDUOS SÓLIDOS - COMANAS	0,00	0,00	13.850,00	13.850,00
15.452.0004.2204.0000	IMPLANTAÇÃO E GERENCIAMENTO DO RESÍDIO SÓLIDO-COMANAS	0,00	0,00	13.850,00	13.850,00
15	452 1501 REABILITAÇÃO DE ÁREAS URBANAS	0,00	190.000,00	40.000,00	230.000,00
15.452.1501.2981.0000	MANUTENÇÃO DE NECRÓPOLIS	0,00	0,00	40.000,00	40.000,00
15.452.1501.3011.0000	CONSTRUÇÃO, AMPLIAÇÃO E RESTAURAÇÃO DE NECRÓPOLIS	0,00	10.000,00	0,00	10.000,00
15.452.1501.3012.0000	CONSTRUÇÃO, AMPLIAÇÃO E RESTAURAÇÃO DE PONTES, BUEIROS, PASSAGENS MOLHADAS E ESCADARIAS	0,00	180.000,00	0,00	180.000,00
15	606 Extensão Rural	0,00	15.000,00	0,00	15.000,00
15	606 1505 INTERVENÇÕES VIÁRIAS	0,00	15.000,00	0,00	15.000,00
15.606.1505.3013.0000	MELHORAMENTO DE ESTRADAS VICINAIS	0,00	15.000,00	0,00	15.000,00
15	813 Lazer	0,00	60.000,00	0,00	60.000,00
15	813 1502 DESENVOLVIMENTO URBANO	0,00	60.000,00	0,00	60.000,00
15.813.1502.3014.0000	CONSTRUÇÃO E RESTAURAÇÃO DE PRAÇAS, PARQUES E JARDINS	0,00	60.000,00	0,00	60.000,00
17	Saneamento	0,00	15.000,00	0,00	15.000,00
17	512 Saneamento Básico Urbano	0,00	15.000,00	0,00	15.000,00
17	512 1701 ÁGUA E ESGOTO- SERVIÇOS URBANOS	0,00	15.000,00	0,00	15.000,00
17.512.1701.3015.0000	CONSTRUÇÃO E RESTAURAÇÃO DE ESGOTOS/SANEAMENTO BÁSICO	0,00	15.000,00	0,00	15.000,00
18	Gestão Ambiental	0,00	150.000,00	84.141,05	234.141,05
18	122 Administração Geral	0,00	0,00	6.440,00	6.440,00

**PREFEITURA MUNICIPAL DE PAUDALHO**

AV RAUL BANDEIRA, 21 - CNPJ: 11097383/0001-84

Orçamento Programa - Exercício de 2022

Anexo 07

Page 12

Lei: 0, Data: 05/10/2021

**PROGRAMA DE TRABALHO DO GOVERNO
DEMONSTRATIVO DE FUNÇÕES, SUBFUNÇÕES E PROGRAMAS
POR PROJETOS, ATIVIDADES E OPERAÇÕES ESPECIAIS
(Inc. II, § 2º, Art. 2º)**

Código	Especificação	Operação Especial	Projetos	Atividades	Total
18	Gestão Ambiental	0,00	150.000,00	84.141,05	234.141,05
18	122 Administração Geral	0,00	0,00	6.440,00	6.440,00
18	122 0005 LICENCIAMENTO AMBIENTAL - COMANAS	0,00	0,00	6.440,00	6.440,00
18.122.0005.2205.0000	AGENCIA REGIONAL DE LICENCIAMENTO AMBIENTAL-COMANAS	0,00	0,00	6.440,00	6.440,00
18	541 Preservação e Conservação Ambiental	0,00	0,00	65.000,00	65.000,00
18	541 1801 DEFESA DO MEIO AMBIENTE	0,00	0,00	65.000,00	65.000,00
18.541.1801.2983.0000	MANUTENÇÃO DAS AÇÕES DO MEIO AMBIENTE	0,00	0,00	15.000,00	15.000,00
18.541.1801.2984.0000	MANUTENÇÃO DO CONSELHO DE DESENVOLVIMENTO RURAL E SUSTENTÁVEL E MEIO AMBIENTE	0,00	0,00	50.000,00	50.000,00
18	542 Controle Ambiental	0,00	0,00	12.701,05	12.701,05
18	542 0181 PROGRAMA CONSORCIAL DE GESTÃO AMBIENTAL	0,00	0,00	12.701,05	12.701,05
18.542.0181.2180.0000	GESTÃO AMBIENTAL (LICENCIAMENTO AMBIENTAL) - COMUPE	0,00	0,00	12.701,05	12.701,05
18	544 Recursos Hídricos	0,00	150.000,00	0,00	150.000,00
18	544 1801 DEFESA DO MEIO AMBIENTE	0,00	150.000,00	0,00	150.000,00
18.544.1801.3016.0000	ESTRUTURAÇÃO DE RECURSOS HIDRICOS NO MUNICIPIO DE PAUDALHO	0,00	150.000,00	0,00	150.000,00
20	Agricultura	0,00	420.000,00	935.000,00	1.355.000,00
20	122 Administração Geral	0,00	0,00	310.000,00	310.000,00
20	122 2001 DESENVOLVIMENTO E INFRAESTRUTURA URBANA E RURAL	0,00	0,00	310.000,00	310.000,00
20.122.2001.2985.0000	MANUTENÇÃO DA SECRETARIA DE AGRICULTURA/ABASTECIMENTO	0,00	0,00	310.000,00	310.000,00
20	605 Abastecimento	0,00	220.000,00	625.000,00	845.000,00
20	605 2001 DESENVOLVIMENTO E INFRAESTRUTURA URBANA E RURAL	0,00	20.000,00	445.000,00	465.000,00
20.605.2001.2986.0000	MANUTENÇÃO DE MERCADOS, MATADOUROS E FEIRAS	0,00	0,00	445.000,00	445.000,00
20.605.2001.3017.0000	CONSTRUÇÃO, AMPLIAÇÃO E RESTAURAÇÃO DE MERCADOS, MATADOUROS E FEIRAS	0,00	20.000,00	0,00	20.000,00
20	605 2002 FOMENTO AO ABASTECIMENTO ALIMENTAR	0,00	200.000,00	180.000,00	380.000,00
20.605.2002.2987.0000	DISTRIBUIÇÃO DE MUDAS E SEMENTES (PROJETO PLANTANDO VIDAS)	0,00	0,00	110.000,00	110.000,00
20.605.2002.2988.0000	APOIO A AGRICULTURA FAMILIAR	0,00	0,00	70.000,00	70.000,00
20.605.2002.3018.0000	AQUISIÇÃO DE MÁQUINAS E EQUIPAMENTOS PARA APOIO A PRODUTIVIDADE	0,00	200.000,00	0,00	200.000,00
20	606 Extensão Rural	0,00	200.000,00	0,00	200.000,00
20	606 2001 DESENVOLVIMENTO E INFRAESTRUTURA URBANA E RURAL	0,00	200.000,00	0,00	200.000,00
20.606.2001.3019.0000	AQUISIÇÃO DE EQUIPAMENTOS/BENS MÓVEIS AGRICOLAS	0,00	200.000,00	0,00	200.000,00
23	Comércio e Serviços	0,00	0,00	20.000,00	20.000,00
23	691 Promoção Comercial	0,00	0,00	20.000,00	20.000,00

**PREFEITURA MUNICIPAL DE PAUDALHO**

AV RAUL BANDEIRA, 21 - CNPJ: 11097383/0001-84

Orçamento Programa - Exercício de 2022

Anexo 07

Page 13

Lei: 0, Data: 05/10/2021

**PROGRAMA DE TRABALHO DO GOVERNO
DEMONSTRATIVO DE FUNÇÕES, SUBFUNÇÕES E PROGRAMAS
POR PROJETOS, ATIVIDADES E OPERAÇÕES ESPECIAIS
(Inc.II, § 2º, Art.2º)**

Código	Especificação	Operação Especial	Projetos	Atividades	Total
23	Comércio e Serviços	0,00	0,00	20.000,00	20.000,00
23	691 Promoção Comercial	0,00	0,00	20.000,00	20.000,00
23	691 2301 COMÉRCIO E SERVIÇOS	0,00	0,00	20.000,00	20.000,00
23	691.2301.2982.0000 APOIO AS ATIVIDADES COMERCIAIS	0,00	0,00	20.000,00	20.000,00
26	Transporte	0,00	65.000,00	670.000,00	735.000,00
26	782 Transporte Rodoviário	0,00	65.000,00	670.000,00	735.000,00
26	782 1504 PROMOÇÃO DA MOBILIDADE	0,00	65.000,00	670.000,00	735.000,00
26	782.1504.1890.0000 AQUISIÇÃO DE EQUIPAMENTOS / BENS MÓVEIS DESTINADOS A AUTARQUIA DE TRÂNSITO	0,00	15.000,00	0,00	15.000,00
26	782.1504.2096.0000 MANUTENÇÃO DA ATTP	0,00	0,00	670.000,00	670.000,00
26	782.1504.3027.0000 CONSTRUÇÃO, REFORMA E/OU AMPLIAÇÃO DAS INSTALAÇÕES DA AUTARQUIA MUNICIPAL DE TRÂNSITO	0,00	50.000,00	0,00	50.000,00
27	Desporto e Lazer	10.000,00	206.000,00	50.000,00	266.000,00
27	122 Administração Geral	10.000,00	0,00	50.000,00	60.000,00
27	122 2702 DESENVOLVIMENTO DO ESPORTE E ATIVIDADES MOTORAS	10.000,00	0,00	50.000,00	60.000,00
27	122.2702.0806.0000 SUBVENÇÕES A ENTIDADES ESPORTIVAS	10.000,00	0,00	0,00	10.000,00
27	122.2702.2911.0000 APOIO AO DESPORTO	0,00	0,00	50.000,00	50.000,00
27	451 Infra-Estrutura Urbana	0,00	200.000,00	0,00	200.000,00
27	451 2701 ESPORTE E LAZER - INFRAESTRUTURA E MODERNIZAÇÃO ESPORTIVA	0,00	200.000,00	0,00	200.000,00
27	451.2701.1897.0000 CONSTRUÇÃO/REFORMA/AMPLIAÇÃO DO ESTÁDIO DE FUTEBOL	0,00	60.000,00	0,00	60.000,00
27	451.2701.1898.0000 CONSTRUÇÃO, AMPLIAÇÃO E RESTAURAÇÃO DE GINÁSIOS	0,00	140.000,00	0,00	140.000,00
27	812 Desporto Comunitário	0,00	6.000,00	0,00	6.000,00
27	812 2702 DESENVOLVIMENTO DO ESPORTE E ATIVIDADES MOTORAS	0,00	6.000,00	0,00	6.000,00
27	812.2702.2912.0000 PROGRAMA SEGUNDO TEMPO	0,00	6.000,00	0,00	6.000,00
28	Encargos Especiais	3.111.600,00	0,00	0,00	3.111.600,00
28	843 Serviço da Dívida Interna	2.655.000,00	0,00	0,00	2.655.000,00
28	843 0000 ENCARGOS PÚBLICOS DIVERSOS	2.655.000,00	0,00	0,00	2.655.000,00
28	843.0000.0015.0000 PARCELAMENTO E AMORTIZAÇÃO DA DÍVIDA CONTRATUAL	2.000,00	0,00	0,00	2.000,00
28	843.0000.0020.0000 DECISÕES JUDICIAIS - COMUPE	3.000,00	0,00	0,00	3.000,00
28	843.0000.0801.0000 AMORTIZAÇÃO DA DÍVIDA	2.600.000,00	0,00	0,00	2.600.000,00
28	843.0000.0802.0000 JUROS E ENCARGOS DA DÍVIDA	15.000,00	0,00	0,00	15.000,00
28	843.0000.0807.0000 AMORTIZAÇÃO DE DÍVIDAS - FMS	35.000,00	0,00	0,00	35.000,00
28	846 Outros Encargos Especiais	456.600,00	0,00	0,00	456.600,00

**PREFEITURA MUNICIPAL DE PAUDALHO**

AV RAUL BANDEIRA, 21 - CNPJ:11097383/0001-84

Orçamento Programa - Exercício de 2022

Anexo 07

Page 14

Lei: 0, Data: 05/10/2021

**PROGRAMA DE TRABALHO DO GOVERNO
DEMONSTRATIVO DE FUNÇÕES, SUBFUNÇÕES E PROGRAMAS
POR PROJETOS, ATIVIDADES E OPERAÇÕES ESPECIAIS**

(Inc. II, § 2º, Art. 2º)

Código	Especificação	Operação Especial	Projetos	Atividades	Total
28	Encargos Especiais	3.111.600,00	0,00	0,00	3.111.600,00
28	846 Outros Encargos Especiais	456.600,00	0,00	0,00	456.600,00
28	846 0000 ENCARGOS PÚBLICOS DIVERSOS	454.600,00	0,00	0,00	454.600,00
28.846.0000.0001.0000	ENCARGOS PÚBLICOS	20.000,00	0,00	0,00	20.000,00
28.846.0000.0014.0000	INDENIZAÇÕES E RESTITUIÇÕES DIVERSAS - RATEIO	2.000,00	0,00	0,00	2.000,00
28.846.0000.0030.0000	INDENIZAÇÕES E RESTITUIÇÕES DIVERSAS - COMUPE	2.600,00	0,00	0,00	2.600,00
28.846.0000.0803.0000	INDENIZAÇÕES E RESTITUIÇÕES	100.000,00	0,00	0,00	100.000,00
28.846.0000.0804.0000	REGULARIZAÇÃO DE PRECATÓRIOS	95.000,00	0,00	0,00	95.000,00
28.846.0000.0808.0000	SENTENÇAS JUDICIAIS - FMS	10.000,00	0,00	0,00	10.000,00
28.846.0000.0809.0000	INDENIZAÇÕES E RESTITUIÇÕES - FMS	20.000,00	0,00	0,00	20.000,00
28.846.0000.0812.0000	INDENIZAÇÕES E RESTITUIÇÕES - FME	5.000,00	0,00	0,00	5.000,00
28.846.0000.0813.0000	SENTENÇAS JUDICIAIS -FME	200.000,00	0,00	0,00	200.000,00
28	846 1010 CONIDER	2.000,00	0,00	0,00	2.000,00
28.846.1010.0015.0000	PARCELAMENTO E AMORTIZAÇÃO DA DÍVIDA CONTRATUAL	2.000,00	0,00	0,00	2.000,00
99	Reserva de Contingência	400.000,00	0,00	0,00	400.000,00
99	999 Reserva de Contingência	400.000,00	0,00	0,00	400.000,00
99	999 9990 RESERVA DE CONTINGÊNCIA	400.000,00	0,00	0,00	400.000,00
99.999.9990.9999.0000	RESERVA DE CONTINGÊNCIA	400.000,00	0,00	0,00	400.000,00
TOTAL		5.576.600,00	27.487.004,50	126.936.395,50	160.000.000,00

**PREFEITURA MUNICIPAL DE PAUDALHO**

AV RAUL BANDEIRA, 21 - CNPJ:11097383/0001-84

Orçamento Programa - Exercício de 2022

Anexo 08

Page 1

Lei: 0, Data: 05/10/2021

**DESPESA POR FUNÇÃO, SUBFUNÇÃO E PROGRAMAS
CONFORME O VÍNCULO COM OS RECURSOS**

(Inc.II, § 2º, Art.2º)

Código	Especificação	Ordinário	Vinculado	Adm. Indireta	Total
01	Legislativa			4.720.000,00	4.720.000,00
01 031	Ação Legislativa			4.170.000,00	4.170.000,00
01 031 0101	AÇÃO LEGISLATIVA			4.170.000,00	4.170.000,00
01 271	Previdência Básica			550.000,00	550.000,00
01 271 0901	GESTÃO PREVIDENCIÁRIA			550.000,00	550.000,00
04	Administração	13.895.730,00			13.895.730,00
04 122	Administração Geral	12.530.730,00			12.530.730,00
04 122 0002	GESTÃO ADMINISTRATIVA DO COMANAS	39.330,00			39.330,00
04 122 0050	COMUPE	81.400,00			81.400,00
04 122 0401	GESTÃO ADMINISTRATIVA DO MUNICÍPIO	11.840.000,00			11.840.000,00
04 122 1010	CONIDER	570.000,00			570.000,00
04 123	Administração Financeira	1.030.000,00			1.030.000,00
04 123 0401	GESTÃO ADMINISTRATIVA DO MUNICÍPIO	1.030.000,00			1.030.000,00
04 124	Controle Interno	305.000,00			305.000,00
04 124 0401	GESTÃO ADMINISTRATIVA DO MUNICÍPIO	305.000,00			305.000,00
04 131	Comunicação Social	30.000,00			30.000,00
04 131 0402	COMUNICAÇÃO GOVERNAMENTAL	30.000,00			30.000,00
06	Segurança Pública	2.282.000,00			2.282.000,00
06 122	Administração Geral	2.275.000,00			2.275.000,00
06 122 0401	GESTÃO ADMINISTRATIVA DO MUNICÍPIO	2.275.000,00			2.275.000,00
06 182	Defesa Civil	7.000,00			7.000,00
06 182 0601	FORTELECIMENTO DA DEFESA CIVIL	7.000,00			7.000,00
08	Assistência Social	4.386.298,95	1.707.000,00		6.093.298,95
08 122	Administração Geral	2.595.000,00	20.000,00		2.615.000,00
08 122 0801	GESTÃO DA ASSISTÊNCIA SOCIAL	2.571.000,00	20.000,00		2.591.000,00
08 122 0887	ASSISTÊNCIA AO IDOSO	24.000,00			24.000,00
08 241	Assistência ao Idoso	38.298,95	47.000,00		85.298,95
08 241 0802	BLOCO DE PROTEÇÃO SOCIAL BÁSICA	25.000,00			25.000,00
08 241 0887	ASSISTÊNCIA AO IDOSO	13.298,95	47.000,00		60.298,95
08 242	Assistência ao Portador de Deficiência	30.000,00			30.000,00
08 242 0802	BLOCO DE PROTEÇÃO SOCIAL BÁSICA	30.000,00			30.000,00
08 243	Assistência à Criança e ao Adolescente	63.000,00	10.000,00		73.000,00
08 243 0802	BLOCO DE PROTEÇÃO SOCIAL BÁSICA	10.000,00			10.000,00
08 243 0803	BLOCO DA PROTEÇÃO SOCIAL ESPECIAL DE MÉDIA/ALTA COMPLEXIDADE	10.000,00	10.000,00		20.000,00
08 243 0804	FORTELECIMENTO DOS DIREITOS DA CIDADANIA	43.000,00			43.000,00
08 244	Assistência Comunitária	1.660.000,00	1.630.000,00		3.290.000,00
08 244 0801	GESTÃO DA ASSISTÊNCIA SOCIAL	75.000,00	70.000,00		145.000,00
08 244 0802	BLOCO DE PROTEÇÃO SOCIAL BÁSICA	280.000,00	270.000,00		550.000,00
08 244 0803	BLOCO DA PROTEÇÃO SOCIAL ESPECIAL DE MÉDIA/ALTA COMPLEXIDADE	320.000,00	265.000,00		585.000,00
08 244 0805	BLOCO DA GESTÃO DO PROGRAMA BOLSA FAMÍLIA E DO CADASTRO ÚNICO	35.000,00	190.000,00		225.000,00
08 244 0806	BLOCO DA GESTÃO DO SUAS		15.000,00		15.000,00
08 244 0807	PROGRAMAS COMPLEMENTARES DA ASSISTÊNCIA SOCIAL	950.000,00	680.000,00		1.630.000,00
08 244 0808	PAIF-ESTADUAL		140.000,00		140.000,00
09	Previdência Social	410.000,00			410.000,00

**PREFEITURA MUNICIPAL DE PAUDALHO**

AV RAUL BANDEIRA, 21 - CNPJ:11097383/0001-84

Orçamento Programa - Exercício de 2022

Anexo 08

Page 2

Lei: 0, Data: 05/10/2021

**DESPESA POR FUNÇÃO, SUBFUNÇÃO E PROGRAMAS
CONFORME O VÍNCULO COM OS RECURSOS**

(Inc.II, § 2º, Art.2º)

Código	Especificação	Ordinário	Vinculado	Adm. Indireta	Total
09 271	Previdência Básica	10.000,00			10.000,00
09 271 0901	GESTÃO PREVIDENCIÁRIA	10.000,00			10.000,00
09 272	Previdência do Regime Estatutário	400.000,00			400.000,00
09 272 0401	GESTÃO ADMINISTRATIVA DO MUNICÍPIO	400.000,00			400.000,00
10	Saúde	104.000,00	41.464.000,00		41.568.000,00
10 122	Administração Geral	50.000,00	3.970.000,00		4.020.000,00
10 122 1001	PROMOÇÃO A SAÚDE DE QUALIDADE		3.785.000,00		3.785.000,00
10 122 1002	SUPORTE AOS SERVIÇOS DE SAÚDE	50.000,00	185.000,00		235.000,00
10 301	Atenção Básica	54.000,00	14.689.000,00		14.743.000,00
10 301 0003	JUNTA MÉDICA-COMANAS	54.000,00			54.000,00
10 301 1001	PROMOÇÃO A SAÚDE DE QUALIDADE		12.664.000,00		12.664.000,00
10 301 1002	SUPORTE AOS SERVIÇOS DE SAÚDE		2.025.000,00		2.025.000,00
10 302	Assistência Hospitalar e Ambulatorial		19.350.000,00		19.350.000,00
10 302 1001	PROMOÇÃO A SAÚDE DE QUALIDADE		18.600.000,00		18.600.000,00
10 302 1002	SUPORTE AOS SERVIÇOS DE SAÚDE		750.000,00		750.000,00
10 303	Suporte Profilático e Terapêutico		1.400.000,00		1.400.000,00
10 303 1001	PROMOÇÃO A SAÚDE DE QUALIDADE		1.320.000,00		1.320.000,00
10 303 1002	SUPORTE AOS SERVIÇOS DE SAÚDE		80.000,00		80.000,00
10 304	Vigilância Sanitária		80.000,00		80.000,00
10 304 1001	PROMOÇÃO A SAÚDE DE QUALIDADE		30.000,00		30.000,00
10 304 1002	SUPORTE AOS SERVIÇOS DE SAÚDE		50.000,00		50.000,00
10 305	Vigilância Epidemiológica		1.925.000,00		1.925.000,00
10 305 1001	PROMOÇÃO A SAÚDE DE QUALIDADE		1.555.000,00		1.555.000,00
10 305 1002	SUPORTE AOS SERVIÇOS DE SAÚDE		370.000,00		370.000,00
10 306	Alimentação e Nutrição		50.000,00		50.000,00
10 306 1001	PROMOÇÃO A SAÚDE DE QUALIDADE		50.000,00		50.000,00
12	Educação	68.380,00	68.167.000,00		68.235.380,00
12 122	Administração Geral	52.380,00	2.910.000,00		2.962.380,00
12 122 0002	GESTÃO ADMINISTRATIVA DO COMANAS	2.380,00			2.380,00
12 122 1201	DESENVOLVIMENTO DA EDUCAÇÃO DE QUALIDADE		2.710.000,00		2.710.000,00
12 122 1202	SUPORTE COMPLEMENTAR A EDUCAÇÃO	50.000,00	200.000,00		250.000,00
12 128	Formação de Recursos Humanos		130.000,00		130.000,00
12 128 1201	DESENVOLVIMENTO DA EDUCAÇÃO DE QUALIDADE		30.000,00		30.000,00
12 128 1202	SUPORTE COMPLEMENTAR A EDUCAÇÃO		100.000,00		100.000,00
12 306	Alimentação e Nutrição		420.000,00		420.000,00
12 306 1202	SUPORTE COMPLEMENTAR A EDUCAÇÃO		420.000,00		420.000,00
12 361	Ensino Fundamental		50.696.000,00		50.696.000,00
12 361 0000	ENCARGOS PÚBLICOS DIVERSOS		500.000,00		500.000,00
12 361 1201	DESENVOLVIMENTO DA EDUCAÇÃO DE QUALIDADE		35.406.000,00		35.406.000,00
12 361 1202	SUPORTE COMPLEMENTAR A EDUCAÇÃO		14.790.000,00		14.790.000,00
12 364	Ensino Superior		825.000,00		825.000,00
12 364 1202	SUPORTE COMPLEMENTAR A EDUCAÇÃO		825.000,00		825.000,00
12 365	Educação Infantil		12.159.000,00		12.159.000,00
12 365 1201	DESENVOLVIMENTO DA EDUCAÇÃO DE QUALIDADE		6.153.000,00		6.153.000,00
12 365 1202	SUPORTE COMPLEMENTAR A EDUCAÇÃO		6.006.000,00		6.006.000,00
12 366	Educação de Jovens e Adultos		985.000,00		985.000,00

**PREFEITURA MUNICIPAL DE PAUDALHO**

AV RAUL BANDEIRA, 21 - CNPJ:11097383/0001-84

Orçamento Programa - Exercício de 2022

Anexo 08

Page 3

Lei: 0, Data: 05/10/2021

**DESPESA POR FUNÇÃO, SUBFUNÇÃO E PROGRAMAS
CONFORME O VÍNCULO COM OS RECURSOS**

(Inc.II, § 2º, Art.2º)

Código	Especificação	Ordinário	Vinculado	Adm. Indireta	Total
12 366 1201	DESENVOLVIMENTO DA EDUCAÇÃO DE QUALIDADE		985.000,00		985.000,00
12 367	Educação Especial		42.000,00		42.000,00
12 367 1201	DESENVOLVIMENTO DA EDUCAÇÃO DE QUALIDADE		42.000,00		42.000,00
12 392	Difusão Cultural	16.000,00			16.000,00
12 392 1301	DESENVOLVIMENTO E PROMOÇÃO CULTURAL	16.000,00			16.000,00
13	Cultura	2.112.000,00		36.000,00	2.148.000,00
13 122	Administração Geral	714.000,00			714.000,00
13 122 1301	DESENVOLVIMENTO E PROMOÇÃO CULTURAL	714.000,00			714.000,00
13 392	Difusão Cultural	1.392.000,00			1.392.000,00
13 392 1301	DESENVOLVIMENTO E PROMOÇÃO CULTURAL	1.392.000,00			1.392.000,00
13 695	Turismo	6.000,00		36.000,00	42.000,00
13 695 0363	PROMOÇÃO DO TURISMO			36.000,00	36.000,00
13 695 1301	DESENVOLVIMENTO E PROMOÇÃO CULTURAL	6.000,00			6.000,00
15	Urbanismo	12.550.850,00	1.960.000,00		14.510.850,00
15 122	Administração Geral	10.500.000,00			10.500.000,00
15 122 1501	REABILITAÇÃO DE ÁREAS URBANAS	8.220.000,00			8.220.000,00
15 122 1502	DESENVOLVIMENTO URBANO	1.235.000,00			1.235.000,00
15 122 1503	ILUMINAÇÃO PÚBLICA EFICIENTE	1.045.000,00			1.045.000,00
15 244	Assistência Comunitária	12.000,00	90.000,00		102.000,00
15 244 1502	DESENVOLVIMENTO URBANO	12.000,00	90.000,00		102.000,00
15 451	Infra-Estrutura Urbana	1.720.000,00	1.870.000,00		3.590.000,00
15 451 1502	DESENVOLVIMENTO URBANO	1.620.000,00	1.870.000,00		3.490.000,00
15 451 1503	ILUMINAÇÃO PÚBLICA EFICIENTE	100.000,00			100.000,00
15 452	Serviços Urbanos	243.850,00			243.850,00
15 452 0004	RESÍDUOS SÓLIDOS - COMANAS	13.850,00			13.850,00
15 452 1501	REABILITAÇÃO DE ÁREAS URBANAS	230.000,00			230.000,00
15 606	Extensão Rural	15.000,00			15.000,00
15 606 1505	INTERVENÇÕES VIÁRIAS	15.000,00			15.000,00
15 813	Lazer	60.000,00			60.000,00
15 813 1502	DESENVOLVIMENTO URBANO	60.000,00			60.000,00
17	Saneamento	15.000,00			15.000,00
17 512	Saneamento Básico Urbano	15.000,00			15.000,00
17 512 1701	ÁGUA E ESGOTO- SERVIÇOS URBANOS	15.000,00			15.000,00
18	Gestão Ambiental	134.141,05	100.000,00		234.141,05
18 122	Administração Geral	6.440,00			6.440,00
18 122 0005	LICENCIAMENTO AMBIENTAL - COMANAS	6.440,00			6.440,00
18 541	Preservação e Conservação Ambiental	65.000,00			65.000,00
18 541 1801	DEFESA DO MEIO AMBIENTE	65.000,00			65.000,00
18 542	Controle Ambiental	12.701,05			12.701,05
18 542 0181	PROGRAMA CONSORCIAL DE GESTÃO AMBIENTAL	12.701,05			12.701,05
18 544	Recursos Hídricos	50.000,00	100.000,00		150.000,00
18 544 1801	DEFESA DO MEIO AMBIENTE	50.000,00	100.000,00		150.000,00
20	Agricultura	1.155.000,00	200.000,00		1.355.000,00

**PREFEITURA MUNICIPAL DE PAUDALHO**

AV RAUL BANDEIRA, 21 - CNPJ:11097383/0001-84

Orçamento Programa - Exercício de 2022

Anexo 08

Page 4

Lei: 0, Data: 05/10/2021

**DESPESA POR FUNÇÃO, SUBFUNÇÃO E PROGRAMAS
CONFORME O VÍNCULO COM OS RECURSOS**

(Inc.II, § 2º, Art.2º)

Código	Especificação	Ordinário	Vinculado	Adm. Indireta	Total
20 122	Administração Geral	310.000,00			310.000,00
20 122 2001	DESENVOLVIMENTO E INFRAESTRUTURA URBANA E RURAL	310.000,00			310.000,00
20 605	Abastecimento	745.000,00	100.000,00		845.000,00
20 605 2001	DESENVOLVIMENTO E INFRAESTRUTURA URBANA E RURAL	465.000,00			465.000,00
20 605 2002	FOMENTO AO ABASTECIMENTO ALIMENTAR	280.000,00	100.000,00		380.000,00
20 606	Extensão Rural	100.000,00	100.000,00		200.000,00
20 606 2001	DESENVOLVIMENTO E INFRAESTRUTURA URBANA E RURAL	100.000,00	100.000,00		200.000,00
23	Comércio e Serviços	20.000,00			20.000,00
23 691	Promoção Comercial	20.000,00			20.000,00
23 691 2301	COMÉRCIO E SERVIÇOS	20.000,00			20.000,00
26	Transporte	735.000,00			735.000,00
26 782	Transporte Rodoviário	735.000,00			735.000,00
26 782 1504	PROMOÇÃO DA MOBILIDADE	735.000,00			735.000,00
27	Desporto e Lazer	166.000,00	100.000,00		266.000,00
27 122	Administração Geral	60.000,00			60.000,00
27 122 2702	DESENVOLVIMENTO DO ESPORTE E ATIVIDADES MOTORAS	60.000,00			60.000,00
27 451	Infra-Estrutura Urbana	100.000,00	100.000,00		200.000,00
27 451 2701	ESPORTE E LAZER - INFRAESTRUTURA E MODERNIZAÇÃO ESPORTIVA	100.000,00	100.000,00		200.000,00
27 812	Desporto Comunitário	6.000,00			6.000,00
27 812 2702	DESENVOLVIMENTO DO ESPORTE E ATIVIDADES MOTORAS	6.000,00			6.000,00
28	Encargos Especiais	3.091.600,00		20.000,00	3.111.600,00
28 843	Serviço da Dívida Interna	2.655.000,00			2.655.000,00
28 843 0000	ENCARGOS PÚBLICOS DIVERSOS	2.655.000,00			2.655.000,00
28 846	Outros Encargos Especiais	436.600,00		20.000,00	456.600,00
28 846 0000	ENCARGOS PÚBLICOS DIVERSOS	434.600,00		20.000,00	454.600,00
28 846 1010	CONIDER	2.000,00			2.000,00
99	Reserva de Contingência	400.000,00			400.000,00
99 999	Reserva de Contingência	400.000,00			400.000,00
99 999 9990	RESERVA DE CONTIGÊNCIA	400.000,00			400.000,00

**PREFEITURA MUNICIPAL DE PAUDALHO**

AV RAUL BANDEIRA, 21 - CNPJ: 11097383/0001-84

Orçamento Programa - Exercício de 2022

Anexo 09

Page 1

DEMONSTRATIVO DAS DESPESAS POR ORGÃO E FUNÇÕES DE GOVERNO

(Inc. II, § 2º, Art. 2º)

Lei: 0, Data: 05/10/2021

Orgão:	01 01	CORPO DELIBERATIVO DA SECRETARIA	Valor
Função	01	Legislativa	4.720.000,00
Função	28	Encargos Especiais	20.000,00
Orgão:	02 01	SECRETARIA MUNICIPAL DA CHEFIA DO GABINETE	Valor
Função	04	Administração	2.530.000,00
Função	08	Assistência Social	270.000,00
Orgão:	02 02	PROCURADORIA GERAL DO MUNICÍPIO	Valor
Função	04	Administração	2.435.000,00
Orgão:	02 03	SECRETARIA DE ADMINISTRAÇÃO E FINANÇAS	Valor
Função	04	Administração	8.240.000,00
Função	09	Previdência Social	400.000,00
Função	28	Encargos Especiais	2.810.000,00
Função	99	Reserva de Contingência	400.000,00
Orgão:	02 06	SECRETARIA DE GOVERNO	Valor
Função	06	Segurança Pública	2.275.000,00
Orgão:	02 08	SECRETARIA DE SAÚDE	Valor
Função	10	Saúde	10.000,00
Orgão:	02 09	SECRETARIA DE DESENVOLVIMENTO E ASSISTÊNCIA SOCIAL	Valor
Função	08	Assistência Social	4.000,00
Orgão:	02 13	SECRETARIA DE DESENVOLVIMENTO URBANO E MEIO AMBIENTE	Valor
Função	06	Segurança Pública	7.000,00
Função	15	Urbanismo	13.315.000,00
Função	18	Gestão Ambiental	35.000,00
Função	23	Comércio e Serviços	20.000,00
Orgão:	02 14	SECRETARIA DE AGRICULTURA, ABASTECIMENTO, PECUÁRIA E PESCA	Valor
Função	17	Saneamento	15.000,00
Função	18	Gestão Ambiental	180.000,00
Função	20	Agricultura	1.355.000,00
Orgão:	02 30	COMANAS	Valor
Função	04	Administração	39.330,00
Função	10	Saúde	54.000,00
Função	12	Educação	2.380,00

**PREFEITURA MUNICIPAL DE PAUDALHO**

AV RAUL BANDEIRA, 21 - CNPJ: 11097383/0001-84

Orçamento Programa - Exercício de 2022

Anexo 09

Page 2

DEMONSTRATIVO DAS DESPESAS POR ORGÃO E FUNÇÕES DE GOVERNO

(Inc. II, § 2º, Art. 2º)

Lei: 0, Data: 05/10/2021

Orgão:	02 30	COMANAS	Valor
Função	15	Urbanismo	13.850,00
Função	18	Gestão Ambiental	6.440,00
Orgão:	02 31	SECRETARIA DE EDUCAÇÃO E ESPORTES	Valor
Função	12	Educação	36.000,00
Função	27	Desporto e Lazer	266.000,00
Orgão:	02 32	SECRETARIA DE CULTURA, TURISMO, LAZER E JUVENTUDE	Valor
Função	13	Cultura	2.112.000,00
Orgão:	02 33	CONIDER	Valor
Função	04	Administração	570.000,00
Função	28	Encargos Especiais	6.000,00
Orgão:	02 34	COMUPE	Valor
Função	04	Administração	81.400,00
Função	18	Gestão Ambiental	12.701,05
Função	28	Encargos Especiais	5.600,00
Orgão:	03 01	FUNDO MUNICIPAL DE SAÚDE	Valor
Função	10	Saúde	41.504.000,00
Função	28	Encargos Especiais	65.000,00
Orgão:	03 02	FUNDO MUNICIPAL DE ASSISTÊNCIA SOCIAL	Valor
Função	08	Assistência Social	5.692.000,00
Orgão:	03 03	FUNDO MUNICIPAL DE EDUCAÇÃO	Valor
Função	09	Previdência Social	10.000,00
Função	12	Educação	68.197.000,00
Função	28	Encargos Especiais	205.000,00
Orgão:	03 04	FUNDO MUNICIPAL DO DIREITO DA CRIANÇA E DO ADOLESCENTE	Valor
Função	08	Assistência Social	43.000,00
Orgão:	03 05	FUNDO DE DESENVOLVIMENTO MUNICIPAL	Valor
Função	15	Urbanismo	1.182.000,00
Orgão:	03 17	FUNDO MUNICIPAL DE DIREITOS DO IDOSO	Valor
Função	08	Assistência Social	84.298,95

**PREFEITURA MUNICIPAL DE PAUDALHO**

AV RAUL BANDEIRA, 21 - CNPJ:11097383/0001-84

Orçamento Programa - Exercício de 2022

Anexo 09

Page 3

DEMONSTRATIVO DAS DESPESAS POR ORGÃO E FUNÇÕES DE GOVERNO

(Inc.II, § 2º, Art.2º)

Lei: 0, Data: 05/10/2021

Orgão:	03 17	FUNDO MUNICIPAL DE DIREITOS DO IDOSO	Valor
Orgão:	03 18	FUNDO MUNICIPAL DE TURISMO	Valor
Função	13	Cultura	36.000,00
Orgão:	04 01	AUTARQUIA MUNICIPAIS	Valor
Função	26	Transporte	735.000,00
TOTAL GERAL			160.000.000,00

RESUMO DO TOTAL ORÇADO POR ORGÃO

01 01	CORPO DELIBERATIVO DA SECRETARIA	4.740.000,00
02 01	SECRETARIA MUNICIPAL DA CHEFIA DO GABINETE	2.800.000,00
02 02	PROCURADORIA GERAL DO MUNICÍPIO	2.435.000,00
02 03	SECRETARIA DE ADMINISTRAÇÃO E FINANÇAS	11.850.000,00
02 06	SECRETARIA DE GOVERNO	2.275.000,00
02 08	SECRETARIA DE SAÚDE	10.000,00
02 09	SECRETARIA DE DESENVOLVIMENTO E ASSISTÊNCIA SOCIAL	4.000,00
02 13	SECRETARIA DE DESENVOLVIMENTO URBANO E MEIO AMBIENTE	572.000,00
02 14	SECRETARIA DE AGRICULTURA, ABASTECIMENTO, PECUÁRIA E PESCA	55.000,00
02 30	COMANAS	116.000,00
02 31	SECRETARIA DE EDUCAÇÃO E ESPORTES	302.000,00
02 32	SECRETARIA DE CULTURA, TURISMO, LAZER E JUVENTUDE	2.112.000,00
02 33	CONIDER	576.000,00
02 34	COMUPE	99.701,05
03 01	FUNDO MUNICIPAL DE SAÚDE	41.569.000,00
03 02	FUNDO MUNICIPAL DE ASSISTÊNCIA SOCIAL	5.692.000,00
03 03	FUNDO MUNICIPAL DE EDUCAÇÃO	68.412.000,00
03 04	FUNDO MUNICIPAL DO DIREITO DA CRIANÇA E DO ADOLESCENTE	41.000,00
03 05	FUNDO DE DESENVOLVIMENTO MUNICIPAL	1.182.000,00
03 17	FUNDO MUNICIPAL DE DIREITOS DO IDOSO	84.298,95
03 18	FUNDO MUNICIPAL DE TURISMO	36.000,00
04 01	AUTARQUIA MUNICIPAIS	735.000,00
TOTAL		160.000.000,00

RESUMO DO TOTAL ORÇADO POR FUNÇÃO

01	Legislativa	4.720.000,00
04	Administração	13.895.730,00
06	Segurança Pública	2.282.000,00
08	Assistência Social	6.093.298,95
09	Previdência Social	410.000,00



PREFEITURA MUNICIPAL DE PAUDALHO

AV RAUL BANDEIRA, 21 - CNPJ:11097383/0001-84

Orçamento Programa - Exercício de 2022

Anexo 09

Page 4

DEMONSTRATIVO DAS DESPESAS POR ORGÃO E FUNÇÕES DE GOVERNO

(Inc. II, § 2º, Art. 2º)

Lei: 0, Data: 05/10/2021

10	Saúde	41.568.000,00
12	Educação	68.235.380,00
13	Cultura	2.148.000,00
15	Urbanismo	14.510.850,00
17	Saneamento	15.000,00
18	Gestão Ambiental	234.141,05
20	Agricultura	1.355.000,00
23	Comércio e Serviços	20.000,00
26	Transporte	735.000,00
27	Desporto e Lazer	266.000,00
28	Encargos Especiais	3.111.600,00
99	Reserva de Contingência	400.000,00
TOTAL		160.000.000,00

**PREFEITURA MUNICIPAL DE PAUDALHO**

AV RAUL BANDEIRA, 21 - CNPJ:11097383/0001-84

Orçamento Programa - Exercício de 2022

SEGURIDADE SOCIAL

Anexo 11

Page 1

Lei: 0, Data: 05/10/2021

Codigo	Especificacao	Categoria	Função
08	Assistência Social		6.093.298,95
3.1.90.04.00	CONTRATAÇÃO POR TEMPO DETERMINADO	946.000,00	
3.1.90.11.00	VENCIMENTOS E VANTAGENS FIXAS - PESSOAL CIVIL	1.040.000,00	
3.1.90.13.00	OBRIGAÇÕES PATRONAIS	398.000,00	
3.1.90.91.00	SENTENÇAS JUDICIAIS	10.000,00	
3.3.50.41.00	CONTRIBUIÇÕES	7.298,95	
3.3.50.43.00	SUBVENÇÕES SOCIAIS	199.000,00	
3.3.90.14.00	DIÁRIAS - CIVIL	47.000,00	
3.3.90.30.00	MATERIAL DE CONSUMO	427.000,00	
3.3.90.32.00	Material, Bem ou Serviço para Distribuição Gratuita	435.000,00	
3.3.90.33.00	PASSAGENS E DESPESAS COM LOCOMOÇÃO	7.000,00	
3.3.90.36.00	OUTROS SERVIÇOS DE TERCEIROS - PESSOA FÍSICA	298.000,00	
3.3.90.39.00	OUTROS SERVIÇOS DE TERCEIROS - PESSOA JURÍDICA	677.000,00	
3.3.90.41.00	Contribuições	2.000,00	
3.3.90.48.00	OUTROS AUXÍLIOS FINANCEIROS A PESSOA FÍSICA	370.000,00	
3.3.90.92.00	DESPESAS DE EXERCÍCIOS ANTERIORES	45.000,00	
3.3.90.93.00	INDENIZAÇÕES E RESTITUIÇÕES	705.000,00	
4.4.90.51.00	OBRAS E INSTALAÇÕES	150.000,00	
4.4.90.52.00	EQUIPAMENTOS E MATERIAL PERMANENTE	290.000,00	
4.5.90.61.00	AQUISIÇÃO DE IMÓVEIS	40.000,00	
09	Previdência Social		410.000,00
3.1.90.01.00	Aposentadorias, Reserva Remunerada e Reformas	300.000,00	
3.1.90.03.00	Pensões do RPPS e do Militar	100.000,00	
3.3.90.47.00	OBRIGAÇÕES TRIBUTÁRIAS E CONTRIBUTIVAS	10.000,00	
10	Saúde		41.568.000,00
3.1.90.04.00	CONTRATAÇÃO POR TEMPO DETERMINADO	10.590.000,00	
3.1.90.11.00	VENCIMENTOS E VANTAGENS FIXAS - PESSOAL CIVIL	6.633.000,00	
3.1.90.13.00	OBRIGAÇÕES PATRONAIS	3.498.000,00	
3.1.90.92.00	DESPESAS DE EXERCÍCIOS ANTERIORES	500,00	
3.3.50.43.00	SUBVENÇÕES SOCIAIS	50.000,00	
3.3.90.14.00	DIÁRIAS - CIVIL	44.000,00	
3.3.90.30.00	MATERIAL DE CONSUMO	5.305.500,00	
3.3.90.32.00	Material, Bem ou Serviço para Distribuição Gratuita	1.370.000,00	
3.3.90.36.00	OUTROS SERVIÇOS DE TERCEIROS - PESSOA FÍSICA	860.500,00	
3.3.90.39.00	OUTROS SERVIÇOS DE TERCEIROS - PESSOA JURÍDICA	5.115.500,00	
3.3.90.47.00	OBRIGAÇÕES TRIBUTÁRIAS E CONTRIBUTIVAS	20.000,00	
3.3.90.92.00	DESPESAS DE EXERCÍCIOS ANTERIORES	70.000,00	
3.3.90.93.00	INDENIZAÇÕES E RESTITUIÇÕES	4.605.000,00	
4.4.90.51.00	OBRAS E INSTALAÇÕES	1.510.000,00	
4.4.90.52.00	EQUIPAMENTOS E MATERIAL PERMANENTE	1.896.000,00	



PREFEITURA MUNICIPAL DE PAUDALHO
AV RAUL BANDEIRA, 21 - CNPJ:11097383/0001-84

Orçamento Programa - Exercício de 2022

SEGURIDADE SOCIAL

Anexo 11

Page 2

Lei: 0, Data: 05/10/2021

Código	Especificação	Categoria	Função
TOTAL			48.071.298,95

**PREFEITURA MUNICIPAL DE PAUDALHO**

AV RAUL BANDEIRA, 21 - CNPJ:11097383/0001-84

Orçamento Programa - Exercício de 2022

Page 1

ANÁLISE DE APLICAÇÃO NO ENSINO

Lei: 0, Data: 05/10/2021

	Valor Previsto
RECEITAS RESULTANTE DE IMPOSTOS (Caput do art. 212 da Constituição)	6.333.298,95
1. RECEITAS DE IMPOSTOS	6.333.298,95
1.1 - Receitas Resultante do Imposto sobre a Propriedade Predial e Territorial Urbana - IPTU	1.068.298,95
1.2 - Receitas Resultante do Imposto sobre Transmissão Inter Vivos - ITBI	2.245.000,00
1.3 - Receitas Resultante do Imposto sobre Serviços de Qualquer Natureza - ISS	1.625.000,00
1.4 - Receitas Resultante do Imposto de Renda Retido na Fonte - IRRF	1.395.000,00
2. RECEITAS DE TRANSFERÊNCIAS CONSTITUCIONAIS E LEGAIS	65.010.000,00
2.1 - Cota-Parte FPM	50.800.000,00
2.1.1 - Parcela referente à CF, art. 159, I alínea b	46.000.000,00
2.1.2 - Parcela referente à CF, art. 159, I alínea "d" e "e"	4.800.000,00
2.2 - Cota-Parte ICMS	10.260.000,00
2.3 - Cota-Parte IPI-Exportação	45.000,00
2.4 - Cota-Parte ITR	5.000,00
2.5 - Cota-Parte IPVA	3.900.000,00
2.6 - Cota-Parte IOF-Ouro	0,00
2.7 - Compensações Financeiras Provenientes de Impostos e Transferências Constitucionais	0,00
3. TOTAL DA RECEITA DE IMPOSTOS (1+2)	71.343.298,95
RECEITAS DO FUNDEB	
4. RECEITAS DESTINADAS AO FUNDEB	12.047.000,00
4.1 - Cota-Parte FPM Destinada ao FUNDEB - (20% de 2.1.1)	9.200.000,00
4.2 - Cota-Parte ICMS Destinada ao FUNDEB - (20% de 2.2)	2.052.000,00
4.3 - Cota-Parte IPI-Exportação Destinada ao FUNDEB - (20% de 2.3)	9.000,00
4.4 - Cota-Parte ITR Destinada ao FUNDEB - (20% de 2.4)	1.000,00
4.5 - Cota-Parte IPVA Destinada ao FUNDEB - (20% de 2.5)	785.000,00
5. RECEITAS RECEBIDAS DO FUNDEB	44.800.000,00
5.1 - FUNDEB - Impostos e Transferências de Impostos	36.600.000,00
5.1.1 - Principal	36.500.000,00
5.1.2 - Rendimentos de Aplicações Financeiras	100.000,00
5.2 - FUNDEB - Complementação da União - VAAF	4.000.000,00
5.2.1 - Principal	4.000.000,00
5.2.2 - Rendimentos de Aplicações Financeiras	0,00
5.3 - FUNDEB - Complementação da União - VAAT	4.200.000,00
5.3.1 - Principal	4.200.000,00
5.3.2 - Rendimentos de Aplicações Financeiras	0,00
6. RESULTADO LÍQUIDO DAS TRANSFERÊNCIAS DO FUNDEB (5.1.1 - 4)	24.453.000,00
6.1 - ACRÉSCIMO RESULTANTE DAS TRANSFERÊNCIAS DO FUNDEB	24.453.000,00
6.2 - DECRÉSCIMO RESULTANTE DAS TRANSFERÊNCIAS DO FUNDEB	0,00
DESPESAS DO FUNDEB	
7. PROFISSIONAIS DA EDUCAÇÃO BÁSICA	31.591.000,00
7.1 - Educação Infantil	3.706.000,00
7.1.1 - Creche	2.210.000,00
7.1.2 - Pré-Escola	1.496.000,00



ANÁLISE DE APLICAÇÃO NO ENSINO

Lei: 0, Data: 05/10/2021

7.2 - Ensino Fundamental	27.885.000,00
8. OUTRAS DESPESAS	13.209.000,00
8.1 - Educação Infantil	3.089.000,00
8.1.1 - Creche	2.178.000,00
8.1.2 - Pré-Escola	911.000,00
8.2 - Ensino Fundamental	10.120.000,00
9. TOTAL DAS DESPESAS DO FUNDEB (7+8)	44.800.000,00
DESPESAS CUSTEADAS COM RECURSOS DO FUNDEB RECEBIDOS NO EXERCÍCIO	
10. Total das Despesas do FUNDEB com Profissionais da Educação Básica	31.591.000,00
11. Total das Despesas custeadas com FUNDEB - Impostos e Transferências de Impostos	36.800.000,00
12. Total das Despesas custeadas com FUNDEB - Complementação da União - VAAF	4.000.000,00
13. Total das Despesas custeadas com FUNDEB - Complementação da União - VAAT	4.200.000,00
14. Total das Despesas custeadas com FUNDEB - Complementação da União - VAAT aplicadas na Educação Infantil	2.866.000,00
15. Total das Despesas custeadas com FUNDEB - Complementação da União - VAAT aplicadas em Despesa de Capital	2.100.000,00
INDICADORES - Art. 212-A, inciso XI e § 3º - Constituição Federal	
16. Mínimo de 70% do FUNDEB na Remuneração dos Profissionais da Educação Básica	70,52
17. Percentual de 50% da Complementação da União ao FUNDEB (VAAT) na Educação Infantil	68,24
18. Mínimo de 15% da Complementação da União ao FUNDEB (VAAT) em Despesa de Capital	50,00
DESPESAS COM MANUTENÇÃO E DESENVOLVIMENTO DO ENSINO - MDE - CUSTEADAS COM RECEITA DE IMPOSTOS (EXCETO FUNDEB)	
19. EDUCAÇÃO INFANTIL	2.424.000,00
19.1 - Creche	160.000,00
19.2 - Pré-escola	2.264.000,00
20. ENSINO FUNDAMENTAL	8.122.000,00
21. TOTAL DAS DESPESAS COM AÇÕES TÍPICAS DE MDE (19 + 20)	10.546.000,00
APURAÇÃO DAS DESPESAS PARA FINS DE LIMITE MÍNIMO CONSTITUCIONAL	
22. TOTAL DAS DESPESAS DE MDE CUSTEADAS COM RECURSOS DE IMPOSTOS (FUNDEB E RECEITAS DE IMPOSTOS)	47.146.000,00
23. RESULTADOS LÍQUIDOS DAS TRANSFERÊNCIAS DO FUNDEB	24.453.000,00
24. TOTAL DAS DESPESAS PARA FINS DE LIMITE (22 - 23)	22.693.000,00
25. PERCENTUAL DE APLICAÇÃO EM MDE SOBRE A RECEITA LÍQUIDA DE IMPOSTOS ((30)/(3)x100) - LIMITE CONSTITUCIONAL 25%	31,81
RECEITAS ADICIONAIS PARA FINANCIAMENTO DO ENSINO (Obrigatório 100%)	
26. RECEITA DE TRANSFERÊNCIA DO FNDE (INCLUINDO RENDIMENTOS DE APLICAÇÃO FINANCEIRA)	2.320.000,00
26.1 - Salário-Educação	1.610.000,00
26.2 - PDDE	15.000,00
26.3 - PNAE	300.000,00
26.4 - PNATE	395.000,00
26.5 - Outras Transferências do FNDE	0,00
27. RECEITA DE TRANSFERÊNCIAS DE CONVÊNIOS	3.885.000,00
28. RECEITA DE ROYALTIES DESTINADOS À EDUCAÇÃO	0,00
29. RECEITA DE OPERAÇÕES DE CRÉDITO VINCULADAS À EDUCAÇÃO	0,00

**PREFEITURA MUNICIPAL DE PAUDALHO**

AV RAUL BANDEIRA, 21 - CNPJ:11097383/0001-84

Orçamento Programa - Exercício de 2022

Page 3

ANÁLISE DE APLICAÇÃO NO ENSINO

Lei: 0, Data: 05/10/2021

30. OUTRAS RECEITAS PARA FINANCIAMENTO DO ENSINO	0,00
31. TOTAL DAS OUTRAS RECEITAS ADICIONAIS DO ENSINO (26 + 27 + 28 + 29 + 30)	6.205.000,00
DESPESAS CUSTEADAS COM RECEITAS ADICIONAIS PARA FINANCIAMENTO DO ENSINO	
32. EDUCAÇÃO INFANTIL	2.980.000,00
32.1 - Creche	0,00
32.2 - Pré-Escola	2.980.000,00
33. ENSINO FUNDAMENTAL	8.816.000,00
34. ENSINO MÉDIO	0,00
35. ENSINO SUPERIOR	825.000,00
36. ENSINO PROFISSIONAL NÃO INTEGRADO AO ENSINO REGULAR	0,00
37. TOTAL DAS DESPESAS CUSTEADAS COM RECEITAS ADICIONAIS PARA FINANCIAMENTO DO ENSINO (32 + 33 + 34 + 35 + 36)	12.621.000,00



ANÁLISE DE APLICAÇÃO NA SAÚDE

Lei: 0, Data: 05/10/2021

RECEITAS RESULTANTE DE IMPOSTOS (Caput do art. 212 da Constituição)	Previsão	Obrig.(15%)
1. RECEITAS DE IMPOSTOS	6.333.298,95	949.994,84
1.1 - Receita Resultante do Imposto sobre a Propriedade Predial e Territorial Urbana - IPTU	1.068.298,95	160.244,84
1.1.1 - IPTU	60.000,00	9.000,00
1.1.2 - Multas, Juros de Mora, Dívida Ativa e Outros Encargos do IPTU	1.008.298,95	151.244,84
1.2 - Receitas Resultante do Imposto sobre Transmissão Inter Vivos - ITBI	2.246.000,00	336.750,00
1.2.1 - ITBI	2.200.000,00	330.000,00
1.2.2 - Multas, Juros de Mora, Dívida Ativa e Outros Encargos do ITBI	45.000,00	6.750,00
1.3 - Receitas Resultante do Imposto sobre Serviços de Qualquer Natureza - ISS	1.625.000,00	243.750,00
1.3.1 - ISS	1.575.000,00	236.250,00
1.3.2 - Multas, Juros de Mora, Dívida Ativa e Outros Encargos do ISS	50.000,00	7.500,00
1.4 - Receitas Resultante do Imposto de Renda Retido na Fonte - IRRF	1.395.000,00	209.250,00
2. RECEITAS DE TRANSFERÊNCIAS CONSTITUCIONAIS E LEGAIS	60.230.000,00	9.034.500,00
2.1 - Cota-Parte FPM	46.000.000,00	6.900.000,00
2.2 - Cota-Parte ITR	5.000,00	750,00
2.3 - Cota-Parte IPVA	3.900.000,00	585.000,00
2.4 - Cota-Parte ICMS	10.260.000,00	1.539.000,00
2.5 - Cota-Parte IPI-Exportação	45.000,00	6.750,00
2.6 - Compensação Financeiras Provenientes de Impostos e Transf. Constitucionais	20.000,00	3.000,00
2.6.1 - Desoneração ICMS (LC 87/96)	20.000,00	3.000,00
2.6.2 - Outras	0,00	0,00
3 - TOTAL DAS RECEITAS RESULTANTES DE IMPOSTOS E TRANSFERÊNCIAS CONSTITUCIONAIS E LEGAIS = (1 + 2)	66.563.298,95	9.984.494,84
4. DESPESAS COM AÇÕES E SERVIÇOS PÚBLICOS DE SAÚDE (ASPS) - POR SUBFUNÇÃO E CATEGORIA ECONÔMICA	Fixado	
4.1 - ATENÇÃO BÁSICA	1.642.000,00	
4.1.1 - Despesas Correntes	1.442.000,00	
4.1.2 - Despesas de Capital	200.000,00	
4.2 - ASSISTÊNCIA HOSPITALAR E AMBULATORIAL	4.190.000,00	
4.2.1 - Despesas Correntes	4.040.000,00	
4.2.2 - Despesas de Capital	150.000,00	
4.3 - SUPORTE PROFILÁTICO E TERAPÊUTICO	100.000,00	
4.3.1 - Despesas Correntes	70.000,00	
4.3.2 - Despesas de Capital	30.000,00	
4.4 - VIGILÂNCIA SANITÁRIA	50.000,00	
4.4.1 - Despesas Correntes	0,00	
4.4.2 - Despesas de Capital	50.000,00	
4.5 - VIGILÂNCIA EPIDEMIOLÓGICA	595.000,00	
4.5.1 - Despesas Correntes	475.000,00	
4.5.2 - Despesas de Capital	120.000,00	
4.6 - ALIMENTAÇÃO E NUTRIÇÃO	0,00	
4.6.1 - Despesas Correntes	0,00	
4.6.2 - Despesas de Capital	0,00	

**PREFEITURA MUNICIPAL DE PAUDALHO**

AV RAUL BANDEIRA, 21 - CNPJ:11097383/0001-84

Orçamento Programa - Exercício de 2022

Quadro 16

Page 2

ANÁLISE DE APLICAÇÃO NA SAÚDE

Lei: 0, Data: 05/10/2021

4.7 - OUTRAS SUBFUNÇÕES (X)	3.970.000,00
4.7.1 - Despesas Correntes	3.855.000,00
4.7.2 - Despesas de Capital	115.000,00
5 - TOTAL (4.1 + 4.2 + 4.3 + 4.4 + 4.5 + 4.6 + 4.7)	10.547.000,00
6 - APURAÇÃO DO CUMPRIMENTO DO LIMITE MÍNIMO PARA APLICAÇÃO EM ASPs	
6.1 - Diferença entre o Valor Aplicado e a Despesa Mínima a ser Aplicada (5 - 3)	562.505,16
6.2 - PERCENTUAL DA RECEITA DE IMPOSTOS E TRANSFERÊNCIAS CONSTITUCIONAIS E LEGAIS APLICADO EM ASPs(5 /3) * 100 (Mínimo de 1%	15,85
7 - RECEITAS ADICIONAIS PARA O FINANCIAMENTO DA SAÚDE NÃO COMPUTADAS NO CÁLCULO DO MÍNIMO	
7.1 - RECEITAS DE TRANSFERÊNCIAS PARA A SAÚDE	28.927.000,00
7.1.1 - Proveniente da União - Fundo a Fundo	28.927.000,00
7.1.2 - Proveniente dos Estados	0,00
7.1.3 - Proveniente de outros Municípios	0,00
7.2 - RECEITA DE OPERAÇÕES DE CRÉDITO INTERNAS E EXTERNAS VINCULADAS A SAÚDE	0,00
7.3 - OUTRAS RECEITAS	1.035.000,00
8 - TOTAL DE RECEITAS ADICIONAIS PARA FINANCIAMENTO DA SAÚDE (7.1 + 7.2 + 7.3)	29.962.000,00
9 - DESPESAS COM SAÚDE POR SUBFUNÇÕES E CATEGORIA ECONÔMICA NÃO COMPUTADAS NO CÁLCULO DO MÍNIMO	
9.1 - ATENÇÃO BÁSICA	13.047.000,00
9.1.1 - Despesas Correntes	11.222.000,00
9.1.2 - Despesas de Capital	1.825.000,00
9.2 - ASSISTÊNCIA HOSPITALAR E AMBULATORIAL	15.160.000,00
9.2.1 - Despesas Correntes	14.550.000,00
9.2.2 - Despesas de Capital	610.000,00
9.3 - SUPORTE PROFILÁTICO E TERAPÊUTICO	1.300.000,00
9.3.1 - Despesas Correntes	1.250.000,00
9.3.2 - Despesas de Capital	50.000,00
9.4 - VIGILÂNCIA SANITÁRIA	30.000,00
9.4.1 - Despesas Correntes	30.000,00
9.4.2 - Despesas de Capital	0,00
9.5 - VIGILÂNCIA EPIDEMIOLÓGICA	1.330.000,00
9.5.1 - Despesas Correntes	1.080.000,00
9.5.2 - Despesas de Capital	250.000,00
9.6 - ALIMENTAÇÃO E NUTRIÇÃO	50.000,00
9.6.1 - Despesas Correntes	50.000,00
9.6.2 - Despesas de Capital	0,00
9.7 - OUTRAS SUBFUNÇÕES	0,00
9.7.1 - Despesas Correntes	0,00
9.7.2 - Despesas de Capital	0,00
10 - TOTAL DAS DESPESAS NÃO COMPUTADAS NO CÁLCULO DO MÍNIMO (9.1 + 9.2 + 9.3 + 9.4 + 9.5 + 9.6 + 9.7)	30.917.000,00



PREFEITURA MUNICIPAL DE PAUDALHO

AV RAUL BANDEIRA, 21 - CNPJ:11097383/0001-84

Orçamento Programa - Exercício de 2022

ANÁLISE DE APLICAÇÃO NA SAÚDE

Quadro 16

Page 3

Lei: 0, Data: 06/10/2021

19 - DESPESAS TOTAIS COM SAÚDE (Computadas e não computadas no cálculo do limite mínimo)	
20 - ATENÇÃO BÁSICA (4.1 + 9.1)	14.689.000,00
21 - ASSISTÊNCIA HOSPITALAR E AMBULATORIAL (4.2 + 9.2)	19.350.000,00
22 - SUPORTE PROFILÁTICO E TERAPÊUTICO (4.3 + 9.3)	1.400.000,00
23 - VIGILÂNCIA SANITÁRIA (4.4 + 9.4)	80.000,00
24 - VIGILÂNCIA EPIDEMIOLÓGICA (4.5 + 9.5)	1.925.000,00
25 - ALIMENTAÇÃO E NUTRIÇÃO (4.6 + 9.6)	50.000,00
26 - OUTRAS SUBFUNÇÕES (4.7 + 9.7)	3.970.000,00
27 - TOTAL DAS DESPESAS COM SAÚDE (20 + 21 + 22 + 23 + 24 + 25 + 26)	41.464.000,00

**PREFEITURA MUNICIPAL DE PAUDALHO**

AV RAUL BANDEIRA, 21 - CNPJ:11097383/0001-84

Orçamento Programa - Exercício de 2022

RECEITA CORRENTE LIQUIDA - LC 101, ART. 2, Inciso IV

Quadro 20

Page 1

Lei: 0, Data: 05/10/2021

Código	Especificação	Previsão
1000.00.0.0.0	RECEITAS CORRENTES	
1100.00.0.0.0	IMPOSTOS, TAXAS E CONTRIBUIÇÕES DE MELHORIA	7.232.298,95
1200.00.0.0.0	CONTRIBUIÇÕES	2.702.000,00
1300.00.0.0.0	RECEITA PATRIMONIAL	400.000,00
1600.00.0.0.0	RECEITA DE SERVIÇOS	105.000,00
1700.00.0.0.0	TRANSFERÊNCIAS CORRENTES	147.180.701,05
1900.00.0.0.0	OUTRAS RECEITAS CORRENTES	1.216.000,00
9500.00.0.0.0	(R) DEDUÇÕES DO FUNDEB	-12.047.000,00
	TOTAL	146.789.000,00

Percentual de Gastos com Pessoal**Legislativo***Despesa com Pessoal* 3.320.000,00**Deduções**

Categoria	Tipo	Valor	Descrição da Dedução
3.1.90.91.00		20.000,00	SENTENÇAS JUDICIAIS

Total Deduções 20.000,00

Despesa Líquida: 3.300.000,00

Percentual Aplicado: 2,25 %

Executivo*Despesa com Pessoal* 70.543.629,80**Deduções**

Categoria	Tipo	Valor	Descrição da Dedução
3.1.90.91.00		1.395.000,00	SENTENÇAS JUDICIAIS
3.1.90.91.00	NV	3.000,00	SENTENÇAS JUDICIAIS
3.1.90.92.00		10.500,00	DESPESAS DE EXERCÍCIOS ANTERIORES
3.1.90.92.00	NV	2.900,00	DESPESAS DE EXERCÍCIOS ANTERIORES
3.1.90.94.00	NV	1.600,00	INDENIZAÇÕES E RESTITUIÇÕES TRABALHISTAS

Total Deduções 1.413.000,00

Despesa Líquida: 69.130.629,80

Percentual Aplicado: 47,10 %

**PREFEITURA MUNICIPAL DE PAUDALHO**

AV RAUL BANDEIRA, 21 - CNPJ:11097383/0001-84

Orçamento Programa - Exercício de 2022

RECEITA/DESPESA POR FONTE DE RECURSO

Quadro 19

Page 1

LeiData

Fonte			PREVISÃO	
	FRG.FRC.	STN.	RECEITA	DESPESA
01	TESOURO		68.670.000,00	68.470.000,00
00	Recursos Ordinarios		64.873.298,95	35.351.000,00
	1.50C Recursos não vinculados de Impostos (Exerc.Corrente)		64.873.298,95	35.351.000,00
07	FMAS		17.000,00	4.032.000,00
	1.50C Recursos não vinculados de Impostos (Exerc.Corrente)		17.000,00	4.032.000,00
08	EDUCAÇÃO		105.000,00	11.866.000,00
	1.50C Recursos não vinculados de Impostos (Exerc.Corrente)		105.000,00	11.866.000,00
10	FMS		2.883.000,00	10.652.000,00
	1.50C Recursos não vinculados de Impostos (Exerc.Corrente)		2.883.000,00	10.652.000,00
22	FUNDECA		0,00	43.000,00
	1.50C Recursos não vinculados de Impostos (Exerc.Corrente)		0,00	43.000,00
23	COMANAS		116.000,00	116.000,00
	1.88C Recursos próprios dos consórcios (Exerc.Corrente)		116.000,00	116.000,00
24	FDM		0,00	222.000,00
	1.50C Recursos não vinculados de Impostos (Exerc.Corrente)		0,00	222.000,00
27	AUTARQUIA DE TRÂNSITO		0,00	735.000,00
	1.50C Recursos não vinculados de Impostos (Exerc.Corrente)		0,00	735.000,00
29	COMUPE		99.701,05	99.701,05
	1.88C Recursos próprios dos consórcios (Exerc.Corrente)		99.701,05	99.701,05
30	CONIDER		576.000,00	576.000,00
	1.88C Recursos próprios dos consórcios (Exerc.Corrente)		576.000,00	576.000,00
53	FUNDO MUNICIPAL DOS DIREITOS DO IDOSO - FMDI		0,00	37.298,95
	1.50C Recursos não vinculados de Impostos (Exerc.Corrente)		0,00	37.298,95
88	CÂMARA MUNICIPAL		0,00	4.740.000,00
	1.50C Recursos não vinculados de Impostos (Exerc.Corrente)		0,00	4.740.000,00
02	TRANSFERÊNCIAS E CONVÊNIOS ESTADUAIS-VINCULADOS		2.540.000,00	2.550.000,00
08	EDUCAÇÃO		710.000,00	710.000,00
	1.571 Transferências do Estado referentes a Convênios e outros Repasses vinculados à Ex		710.000,00	710.000,00
15	FUNDO ESTADUAL DE ASSISTENCIA SOCIAL - FEAS		150.000,00	160.000,00
	1.669 Outros Recursos Vinculados à Assistência Social (Exerc.Corrente)		150.000,00	160.000,00
24	FDM		960.000,00	960.000,00
	1.701 Outras Transferências de Convênios ou Repasses dos Estados (Exerc.Corrente)		960.000,00	960.000,00
26	FUNDO ESTADUAL DE SAÚDE - FES		720.000,00	720.000,00
	1.621 Transferências Fundo a Fundo de Recursos do SUS provenientes do Governo Estad		720.000,00	720.000,00
05	TRANSFERÊNCIAS E CONVÊNIOS FEDERAIS-VINCULADOS		88.790.000,00	88.980.000,00
03	FUNDO NACIONAL DE DESENVOLVIMENTO DA EDUCAÇÃO		80.000,00	80.000,00
	1.569 Outras Transferências de Recursos do FNDE (Exerc.Corrente)		80.000,00	80.000,00
04	FNS-CUSTEIO		27.472.000,00	27.472.000,00
	1.60C Transf.Fundo a Fundo Recursos do SUS provenientes do Governo Federal-Bloco de		27.472.000,00	27.472.000,00
05	FNAS		1.480.000,00	1.500.000,00
	1.66C Transferência de Recursos do Fundo Nacional de Assistência Social - FNAS (Exerc.t		1.480.000,00	1.500.000,00
09	FUNDEB		44.800.000,00	44.800.000,00
	1.54C Transferências do FUNDEB - Impostos e Transferências de Impostos (Exerc.Corrent		36.600.000,00	36.600.000,00
	1.541 Transferências do FUNDEB - Complementação da União - VAAF (Exerc.Corrente)		4.000.000,00	4.000.000,00
	1.542 Transferências do FUNDEB - Complementação da União - VAAT (Exerc.Corrente)		4.200.000,00	4.200.000,00
14	PNAE		300.000,00	300.000,00
	1.552 Transferências de Recursos do FNDE Referentes ao Programa Nacional de Alimenta		300.000,00	300.000,00

**PREFEITURA MUNICIPAL DE PAUDALHO**

AV RAUL BANDEIRA, 21 - CNPJ:11097383/0001-84

Orçamento Programa - Exercício de 2022

RECEITA/DESPESA POR FONTE DE RECURSO

Quadro 19

Page 2

LeiData

Fonte	FRG.FRC.	STN.	Descrição	PREVISÃO	
				RECEITA	DESPESA
05			TRANSFERÊNCIAS E CONVÊNIOS FEDERAIS-VINCULADOS	88.790.000,00	88.980.000,00
16			PDDE	15.000,00	15.000,00
			1.551 Transferências de Recursos do FNDE Referentes ao Programa Dinheiro Direto na Es	15.000,00	15.000,00
17			PNATE	395.000,00	395.000,00
			1.553 Transferências de Recursos do FNDE Referentes ao Programa Nacional de Apoio ac	395.000,00	395.000,00
21			QSE	1.610.000,00	1.610.000,00
			1.550 Transferência do Salário-Educação (Exerc.Corrente)	1.610.000,00	1.610.000,00
34			FNS- INVESTIMENTO	1.525.000,00	1.525.000,00
			1.601 Transf.Fundo a Fundo Recursos do SUS provenientes do Governo Federal-Bloco de	1.525.000,00	1.525.000,00
53			FUNDO MUNICIPAL DOS DIREITOS DO IDOSO - FMDI	47.000,00	47.000,00
			1.899 Outros Recursos Vinculados (Exerc.Corrente)	47.000,00	47.000,00
81			Recursos de Convenios - PM	1.230.000,00	1.400.000,00
			1.700 Outras Transferências de Convênios ou Repasses da União (Exerc.Corrente)	1.230.000,00	1.400.000,00
84			RECURSOS DE CONVÊNIOS - SUS	1.200.000,00	1.200.000,00
			1.631 Transferências do Governo Federal referentes a Convênios e outros Repasses vincu	1.200.000,00	1.200.000,00
85			RECURSO DE CONVÊNIO - EDUCAÇÃO	8.636.000,00	8.636.000,00
			1.570 Transferências do Governo Federal referentes a Convênios e outros Repasses vincu	8.636.000,00	8.636.000,00
TOTAL				160.000.000,00	160.000.000,00

LEGENDA

FRI: Fonte de Recurso Iduso
FRG: Fonte de Recurso Grupo
FRC: Fonte de Recurso Código
DET: Fonte de Recurso Detalhamento
STN: Fonte de Recurso STN
VG: Vínculo Grupo
VC: Vínculo Código