

**ESTADO DE PERNAMBUCO**  
**MUNICÍPIO DE PAUDALHO**

**LEI Nº 1.095 DE 13 DE NOVEMBRO DE 2023**

***Ementa:*** “Estima a RECEITA e fixa a DESPESA do Município para o exercício financeiro de 2024”.

**O PREFEITO DO MUNICÍPIO DE PAUDALHO**, Estado de Pernambuco, no uso das atribuições conferidas pelo art. 165 da Constituição Federal e do inciso III do § 1º do art. 124 da Constituição do Estado de Pernambuco, com a redação dada pela Emenda Constitucional nº31/2008, Faz Saber que a Câmara Municipal de Vereadores aprovou e sancionou a seguinte Lei:

**CAPÍTULO I**  
**Seção Única**

**Da Abrangência**

**Art. 1º** Esta Lei estima a Receita do Município para o exercício financeiro de 2024 e fixa a Despesa em igual importância, compreendendo, nos termos do art. 165 § 5º da Constituição Federal:

I - O orçamento fiscal, referente aos Poderes do Município, seus fundos, órgãos e entidades da Administração Pública Municipal direta e indireta;

II - O orçamento da seguridade social, abrangendo às entidades e órgãos da Administração direta e indireta, incluídos fundos, responsáveis pela saúde e assistência social.

**CAPÍTULO II**

**DOS ORÇAMENTOS FISCAL E DA SEGURIDADE SOCIAL**

**Seção I**

**Da Estimativa da Receita**

**Art. 2º** A receita orçamentária total é estimada em R\$ 253.000.000,00 em:

- I - Orçamento Fiscal: R\$ 212.947.000,00;
- II - Orçamento da Seguridade Social no valor de R\$ 40.053.000,00, onde:
- a) R\$ 37.235.000,00 compreende receitas de saúde;
  - b) R\$ 2.810.000,00 compreende receitas de assistência social; e,
  - c) R\$ 8.000,00 compreende receitas do fundo de direitos da criança e do adolescente.

**Art. 3º** As receitas orçadas serão realizadas mediante a arrecadação de tributos e demais receitas correntes e de capital, na forma da legislação vigente, conforme o disposto no Anexo 01, que integra e acompanha esta Lei, distribuída por categoria econômica e origem, bem como atendendo as disposições da Portaria Interministerial STN/SOF nº 05/2015, com o seguinte desdobramento:

**Tabela 1: RECEITA**

<b>Prefeitura Municipal de Paudalho</b>	
<b>I - RECEITAS CORRENTES</b>	<b>R\$ 222.110.000,00</b>
a) Receita de Impostos, Taxas e Contribuições de Melhoria	R\$ 20.068.000,00
b) Receita de Contribuições	R\$ 4.140.000,00
c) Receita Patrimonial	R\$ 3.553.202,00
d) Receita de Serviços	R\$ -
e) Transferências Correntes	R\$ 208.408.798,00
f) Outras Receitas Correntes	R\$ 3.693.000,00
g) Total das Receitas Correntes	<u>R\$ 239.863.000,00</u>
h) (-) Deduções Legais de Receitas	-R\$ 17.753.000,00
<b>II - RECEITAS DE CAPITAL</b>	<b>R\$ 30.890.000,00</b>
a) Transferências de Capital	R\$ 16.840.000,00
b) Outras Receitas de Capital	R\$ 14.050.000,00
<b>III - RECEITA INTRAORÇAMENTÁRIAS</b>	<b>R\$ -</b>
a) Receitas Correntes Intraorçamentárias	R\$ -
<b>IV - RECEITA TOTAL</b>	<b>R\$ 253.000.000,00</b>

**Art. 4º** As Receitas estimadas no orçamento serão arrecadadas na forma da legislação em vigor, de acordo com o desdobramento constante do Anexo 02.

## **Seção II** **Da Fixação da Despesa**

**Art. 5º** A Despesa Orçamentária total, no mesmo valor da Receita, é fixada por função, Poderes e Órgãos, em R\$ 253.000.000,00 e desdobrada nos termos da Lei de Diretrizes Orçamentárias em:

- I - Orçamento Fiscal: R\$ 190.700.000,00; e
- II - Orçamento da Seguridade Social, no valor de R\$ 62.300.000,00 onde:
  - a) R\$ 52.190.000,00 compreende despesas com saúde;
  - b) R\$ 9.710.000,00 são despesas com assistência social;
  - c) R\$ 400.000,00 correspondente às despesas com Previdência Social.

**Parágrafo único - R\$ 22.247.000,00 das despesas fixadas nas alíneas “a”, “b”, “c” e “d” do inciso II deste artigo, serão custeadas com recursos do Orçamento Fiscal.**

## **Seção III**

### **Da Distribuição da Despesa por Função, Órgãos e Categorias Econômicas**

**Art. 6º** A Despesa Total, fixada por Funções, Sub-funções, Projetos, Atividades e Operações Especiais dos Poderes e Órgãos, está discriminada nos Anexos 06 a 09 desta Lei, consoante disposições da Lei Federal nº 4.320/64 e regulamentações específicas.

**Art. 7º** As categorias econômicas e despesas por grupos estão demonstradas de forma analítica, individualizada por órgão, no Anexo 02 e consolidadas no Resumo da Natureza da Despesa, conforme discriminação abaixo:

**Tabela 2: DESPESA**

Prefeitura Municipal de Paudalho	
I - DESPESAS CORRENTES	R\$ 197.032.713,20
a) Pessoal e Encargos Sociais	R\$ 119.396.147,00
b) Juros e Encargos da Dívida	R\$ 110.000,00
c) Outras Despesas Correntes	R\$ 77.526.566,20
II - DESPESAS DE CAPITAL	R\$ 54.967.286,80
a) Investimentos	R\$ 49.438.244,40
b) Inversões Financeiras	R\$ 190.000,00
b) Amortização da Dívida	R\$ 5.339.042,40
III - DESPESAS INTRAORÇAMENTÁRIAS	R\$ -
a) Despesas Correntes Intraorçamentárias	R\$ -
b) Despesas de Capital Intraorçamentárias	R\$ -
IV - RESERVA DE CONTINGÊNCIA	R\$ 1.000.000,00
V - TOTAL DA DESPESA	R\$ 253.000.000,00

PREFEITURA MUNICIPAL DO  
**PAUDALHO**  
Seção IV  
Dos Créditos Adicionais Suplementares e Autorizações  
Construindo um novo amanhã!

**Art. 8º** Fica o Chefe do Poder Executivo autorizado a proceder, mediante decreto à abertura de créditos adicionais, utilizando-se dos recursos previstos no art. 43 da Lei Federal nº 4.320, de 17 de março de 1964, observadas as seguintes condições:

I - para abertura de créditos suplementares:

a) à conta de recursos provenientes de anulação parcial ou total de dotações, em até 40% (Quarenta por cento) da despesa fixada, para suprir insuficiência de dotações;

b) com recursos provenientes de *superávit* financeiro, até o limite do total apurado

em balanço patrimonial do exercício anterior;

c) utilizando recursos provenientes de excesso de arrecadação até o limite do valor do excesso apurado, individualizado por fontes de recursos, observada a vinculação de que trata o art. 8º da Lei Complementar nº 101, de 4 de maio de 2000.

II - para a abertura de créditos suplementares utilizando recursos de emendas parlamentares estaduais ou federais, até o limite dos valores transferidos.

§ 1º Para abertura de créditos suplementares com recursos de anulação total ou parcial de dotações orçamentárias destinadas a suprir insuficiências de dotações relativas a pessoal, dívida pública, saúde, assistência social, educação, defesa civil, epidemias e catástrofes, não será onerado o limite autorizado pela alínea "a" do inciso I do *caput* deste artigo, para os créditos abertos até o referido limite.

§ 2º Para cumprimento do disposto no § 2º do art. 167 da Constituição Federal, os créditos especiais e extraordinários autorizados nos últimos quatro meses do exercício de 2023, reabertos no exercício de 2024, poderão ter a classificação orçamentária ajustada para compatibilizar com o orçamento vigente.

**Art. 9º** O limite autorizado no art. 8º considera-se quando o crédito se destinar a:

I - pessoal e encargos sociais;

II - pagamento do serviço da dívida;

III - pagamento das despesas correntes relativas à operacionalização do Sistema Único de Saúde, do Sistema Municipal de Ensino e da Assistência Social;

IV - transferências de fundos ao Poder Legislativo;

V - despesas vinculadas a convênios, bem como sua contrapartida;

VI - incorporação de saldos financeiros, apurados em 31 de dezembro de 2023 do excesso de arrecadação de recursos vinculados a fundos especiais e ao FUNDEB, quando se configurar receitas do exercício superior às previsões de despesas fixadas na Lei de Orçamento.

**Art. 10** - Para efeito da execução orçamentária, a discriminação, o remanejamento e a inclusão dos elementos em cada grupo de despesa das atividades, projetos e operações especiais constantes da presente Lei e de créditos adicionais, serão efetuados mediante registro contábil diretamente no sistema informatizado de

execução financeira do orçamento, independentemente de formalização legal específica.

**Art.11** - Os créditos suplementares referentes ao orçamento do Poder Legislativo obedecerão ao limite semelhante do estabelecido no art. 8º para as suplementações do Poder Executivo.

**Art.12** - A utilização de dotações com origem de recursos em convênios ou operações de crédito fica condicionada à celebração dos instrumentos.

### Seção V

#### Da Autorização para Realizar Operações de Crédito

**Art. 13** - Fica o Poder Executivo autorizado a:

I - Realizar operações de crédito por antecipação de receita nos termos do art. 38 da Lei Complementar nº 101/2000, obedecidas às normas do Banco Central do Brasil e Resoluções do Senado Federal, desde que as obrigações sejam pagas dentro do mesmo exercício de 2023.

II - Contratar e oferecer garantias a empréstimos voltados para a modernização administrativa e tributária, bem como a execução de programas de habitação e saneamento, respeitados os limites da Lei Complementar nº 101/2000, de Resoluções do Senado Federal e disposições da legislação pertinente.

*Construindo um novo amanhã!*

### CAPÍTULO III

#### Seção Única

#### Das Disposições Gerais

**Art.14** - Na fixação dos valores das dotações para pessoal foram consideradas projeções para acréscimos de despesas destinadas a atender as disposições do §1º do art. 169 da Constituição Federal.

**Art.15** - O Chefe do Poder Executivo, no âmbito deste Poder, poderá adotar parâmetros para utilização das dotações, de forma a compatibilizar as despesas à efetiva realização das receitas e para garantir as metas de resultado estabelecidas na Lei de Diretrizes Orçamentárias para 2024, consoante legislação específica.

**Art. 16-** O Poder Executivo estabelecerá Programação Financeira, onde fixará as medidas necessárias a manter os dispêndios compatíveis com as receitas a fim de obter o equilíbrio financeiro.

**Art. 17 -** O Poder Executivo divulgará, no prazo de 30 dias, após a publicação da Lei Orçamentária Anual, os quadros de detalhamento de despesa, por unidade orçamentária, de cada Órgão, Fundo e Entidade, dos Orçamentos Fiscais e da Seguridade Social, especificando para cada categoria de programação a fonte, a categoria econômica, o grupo de despesa, a modalidade de aplicação e o elemento despesa.

**Art. 18 -** Fica o Poder Executivo autorizado a transferir recursos, a título de subvenções sociais, subvenções econômicas, contribuições e auxílios, às entidades privadas com ou sem fins lucrativos, amparadas por legislação municipal.

**Art. 19-** A presente Lei entra em vigor na data de sua publicação, contando-se seus efeitos a partir de 1º janeiro de 2024.

**Paudalho, 13 de novembro de 2023.**

**Gabinete do Prefeito**

MARCELLO FUCHS

CAMPOS

GOUVEIA:05390138465

Assinado de forma digital por

MARCELLO FUCHS CAMPOS

GOUVEIA:05390138465

Dados: 2023.11.13 17:14:16 -03'00'

**Marcello Fuchs Campos Gouveia**  
**Prefeito Municipal**

PREFEITURA MUNICIPAL DO  
**PAUDALHO**  
*Construindo um novo amanhã!*



**EVOLUÇÃO DA RECEITA**

(Inc.III, Art.22º)

Codigo	Discriminação	Receita Arrecadada				Receita Prevista	
		2020	2021	2022	2023	2024	
1000.00.0.0	RECEITAS CORRENTES.						
1100.00.0.0	IMPOSTOS, TAXAS E CONTRIBUIÇÕES DE ME	8.126.699,94	10.479.813,56	11.589.271,19	12.802.298,95	20.068.000,00	
1200.00.0.0	CONTRIBUIÇÕES	3.112.577,90	2.984.040,83	3.517.073,07	4.900.000,00	4.140.000,00	
1300.00.0.0	RECEITA PATRIMONIAL	85.924,60	860.444,42	3.160.434,83	1.300.000,00	3.553.202,00	
1600.00.0.0	RECEITA DE SERVIÇOS	89.040,20	111.009,04	52.637,21			
1700.00.0.0	TRANSFERÊNCIAS CORRENTES	123.244,160,69	140.126.957,04	175.283.922,39	198.025.701,05	208.408.798,00	
1900.00.0.0	OUTRAS RECEITAS CORRENTES	1.073.012,59	756.044,65	124.210,24	810.000,00	3.693.000,00	
	Sub Total	135.731.415,92	155.318.309,54	193.727.548,93	217.838.000,00	239.863.000,00	
2000.00.0.0	RECEITAS DE CAPITAL						
2100.00.0.0	OPERAÇÕES DE CRÉDITO				15.000.000,00	10.000.000,00	
2200.00.0.0	ALIENAÇÃO DE BENS				3.050.000,00	4.050.000,00	
2400.00.0.0	TRANSFERÊNCIAS DE CAPITAL	7.039.624,86	10.735.279,26	9.625.657,94	21.585.000,00	16.840.000,00	
2900.00.0.0	OUTRAS RECEITAS DE CAPITAL			70.423,02			
	Sub Total	7.039.624,86	10.735.279,26	9.696.080,96	39.635.000,00	30.890.000,00	
7000.00.0.0	RECEITAS CORRENTES. (INTRA)						
	Sub Total	0,00	0,00	0,00	0,00	0,00	
8000.00.0.0	RECEITAS DE CAPITAL (INTRA)						
	Sub Total	0,00	0,00	0,00	0,00	0,00	
9000.00.0.0	(R) DEDUCOES DA RECEITA						
9500.00.0.0	(R) DEDUÇÕES DO FUNDEB	-8.642.247,47	-11.295.203,60	-13.645.795,53	-17.473.000,00	-17.753.000,00	
	Sub Total	-8.642.247,47	-11.295.203,60	-13.645.795,53	-17.473.000,00	-17.753.000,00	





**PREFEITURA MUNICIPAL DE PAUDALHO**  
AV RAUL BANDEIRA, 21 - CNPJ:11097383/0001-84

Orçamento Programa - Exercício de 2024

**EVOLUÇÃO DA RECEITA**

(Inc.III, Art.22º)

Codigo	Discriminação	Receita Arrecadada				Receita Prevista	
		2020	2021	2022	2023	2024	
9990.00.0.0	RECURSOS ARRECADADOS EM EXERCÍCIOS						
	Sub Total	0,00	0,00	0,00	0,00	0,00	
<b>TOTAL</b>		<b>134.128.793,31</b>	<b>154.758.385,20</b>	<b>189.777.834,36</b>	<b>240.000.000,00</b>	<b>253.000.000,00</b>	

**PREFEITURA MUNICIPAL DE PAUDALHO**

AV RAUL BANDEIRA, 21 - CNPJ:11097383/0001-84

Orçamento Programa - Exercício de 2024

Quadro 10

**EVOLUÇÃO DA DESPESA**

Page 1

(Inc. III, Art. 22)

Lei: 1095, Data: 13/11/2023

Codigo	Discriminação	DESPESA		
		Realizada 2022	Fixada 2023	Prevista 2024
<b>DESPESAS CORRENTES</b>				
3 1	PESSOAL E ENCARGOS SOCIAIS	97.599.583,76	123.354.628,75	119.396.147,00
3 2	JUROS E ENCARGOS DA DÍVIDA		110.000,00	110.000,00
3 3	OUTRAS DESPESAS CORRENTES	73.398.413,31	59.175.966,75	77.526.566,20
	Sub Total	170.997.997,07	182.640.595,50	197.032.713,20
<b>DESPESAS DE CAPITAL</b>				
4 4	INVESTIMENTOS	22.508.199,96	52.229.804,50	49.438.244,40
4 5	INVERSÕES FINANCEIRAS	1.515.035,38	190.000,00	190.000,00
4 6	AMORTIZAÇÃO DA DÍVIDA	4.807.655,20	4.539.600,00	5.339.042,40
	Sub Total	28.830.890,54	56.959.404,50	54.967.286,80
<b>RESERVA DE CONTINGÊNCIA</b>				
9 9	RESERVA DE CONTINGÊNCIA		400.000,00	1.000.000,00
	Sub Total	0,00	400.000,00	1.000.000,00
	<b>TOTAL</b>	<b>199.828.887,61</b>	<b>240.000.000,00</b>	<b>253.000.000,00</b>



**PREFEITURA MUNICIPAL DE PAUDALHO**  
AV RAUL BANDEIRA, 21 - CNPJ:11097383/0001-84

Orçamento Programa - Exercício de 2024

**LEGISLAÇÃO DA RECEITA**

(Inc. III, § 1º, Art.2º)

Quadro 11

Page 1

Lei: 1095, Data: 13/11/2023

Codigo	Discriminação	Fonte	Legislacao
1000.00.0.0.0.0	RECEITAS CORRENTES.		
1100.00.0.0.0.0	IMPOSTOS, TAXAS E CONTRIBUIÇÕES DE MELHORIA		
1110.00.0.0.0.0	IMPOSTOS		
1112.00.0.0.0.0	IMPOSTOS SOBRE O PATRIMÔNIO		
1112.50.0.0.0.0	IMPOSTO SOBRE A PROPRIEDADE PREDIAL E TERRITORIAL URBANA		
1112.50.0.1.0.0	IPTU - PRINCIPAL		
1112.50.0.1.0.3	IPTU	01 110	Art. 156 Inciso II da CF, Código Tributário do Município
1112.50.0.2.0.0	IPTU - MULTAS E JUROS		
1112.50.0.2.0.2	IPTU - MULTAS E JUROS DE MORA	01 110	Art. 156 Inciso II da CF, Código Tributário do Município
1112.50.0.3.0.0	IPTU - DÍVIDA ATIVA		
1112.50.0.3.0.2	IPTU - DÍVIDA ATIVA	01 110	Art. 158, Inciso I da Consituição Federal
1112.50.0.4.0.0	IPTU- DÍVIDA ATIVA MULTAS JUROS		
1112.50.0.4.0.1	IPTU - MULTAS E JUROS DE MORA DA DÍVIDA ATIVA	01 110	Art. 156 Inciso II da CF, Código Tributário do Município
1112.53.0.0.0.0	ITBI-"INTER MORTIS"		
1112.53.0.1.0.0	ITBI-"INTER MORTIS"-PRINCIPAL		
1112.53.0.1.0.2	ITBI	01 110	Art. 158, Inciso I da Consituição Federal
1112.53.0.6.0.0	ITBI-"INTER MORTIS"-JUROS		
1112.53.0.6.0.1	ITBI - MULTAS E JUROS DE MORA	01 110	Art. 158, Inciso I da Consituição Federal
1112.53.0.7.0.0	ITBI-"INTER MORTIS"-DÍVIDA ATIVA MULTAS		
1112.53.0.7.0.1	ITBI - DÍVIDA ATIVA	01 110	Art. 158, Inciso I da Consituição Federal
1113.00.0.0.0.0	IMPOSTOS SOBRE A RENDA E PROVENTOS DE QUALQUER NATUREZA		
1113.02.0.0.0.0	IRPJ - LIQUIDO INCENTIVOS		
1113.02.0.1.0.0	IRPJ - LIQUIDO INCENTIVOS-PRINCIPAL		
1113.02.0.1.0.1	IRRF - PESSOA JURIDICA	01 110	Art. 156 Inciso I da CF, Código Tributário do Município
1113.03.0.0.0.0	IMPOSTO SOBRE A RENDA - RETIDO NA FONTE		
1113.03.1.0.0.0	IMPOSTO SOBRE A RENDA - RETIDO NA FONTE - TRABALHO		
1113.03.1.1.0.0	IRRF-TRABALHO-PRINCIPAL		
1113.03.1.1.0.4	IRRF - SOBRE OS RENDIMENTOS DO TRABALHO	01 110	Art. 156 Inciso I da CF, Código Tributário do Município
1113.03.1.2.0.0	IRRF-TRABALHO-MULTAS E JUROS		



**PREFEITURA MUNICIPAL DE PAUDALHO**  
AV RAUL BANDEIRA, 21 - CNPJ:11097383/0001-84

Orçamento Programa - Exercício de 2024

**LEGISLAÇÃO DA RECEITA**

(Inc. III, § 1º, Art.2º)

Quadro 11

Page 2

Lei: 1095, Data: 13/11/2023

Codigo	Discriminação	Fonte	Legislacao
1113.03.1.2.02	IRRF TRABALHO - MULTAS E JUROS DE MORA	01 110	Art. 156 Inciso I da CF, Código Tributário do Município
1114.00.0.0.00	IMPOSTO PRODUÇÃO CIRCULAÇÃO MERCADORIAS SERVIÇOS		
1114.51.0.0.00	IMPOSTOS SOBRE SERVIÇOS		
1114.51.1.0.00	IMPOSTO SOBRE SERVIÇOS DE QUALQUER NATUREZA - ISSQN		
1114.51.1.1.00	ISSQN - PRINCIPAL		
1114.51.1.1.01	ISSQN - PESSOAS FISICAS	01 110	Art. 156 Inciso III da CF, Código Tributário do Município
1114.51.1.1.02	ISSQN - PESSOAS JURIDICAS	01 110	Art. 156 Inciso III da CF, Código Tributário do Município
1114.51.1.1.03	SIMPLES NACIONAL - SNA	01 110	Art. 156 Inciso III da CF, Código Tributário do Município
1114.51.1.2.00	ISSQN -MULTAS E JUROS		
1114.51.1.2.01	ISSQN - MULTAS E JUROS DE MORA	01 110	Legislação Especifica
1114.51.1.3.00	ISSQN - DIVIDA ATIVA		
1114.51.1.3.01	ISSQN - DIVIDA ATIVA	01 110	Legislação Especifica
1114.51.1.4.00	ISSQN -DIVIDA ATIVA MULTAS JUROS		
1114.51.1.4.01	ISSQN - DÍVIDA ATIVA - MULTAS E JUROS	01 110	Legislação Especifica
1120.00.0.0.00	TAXAS		
1121.00.0.0.00	TAXAS PELO EXERCÍCIO DO PODER DE POLÍCIA		
1121.50.0.0.00	TAXA DE FISCALIZAÇÃO DE VIGILÂNCIA SANITÁRIA		
1121.50.0.1.00	TAXA DE FISCALIZAÇÃO DE VIGILÂNCIA SANITÁRIA - PRINCIPAL		
1121.50.0.1.02	TAXA DE FISCALIZAÇÃO DE VIGILANCIA SANITÁRIA	01 001	Código Tributário do Município
1122.00.0.0.00	TAXAS PELA PRESTAÇÃO DE SERVIÇOS		
1122.01.0.0.00	TAXAS PELA PRESTAÇÃO DE SERVIÇOS EM GERAL		
1122.01.0.1.00	TAXAS PELA PRESTAÇÃO DE SERVIÇOS EM GERAL - PRINCIPAL		
1122.01.0.1.01	TAXAS DE LIMPEZA PUBLICA	01 110	Código Tributário do Município
1122.01.0.1.02	TAXA DE LICENÇA P/ FUNCIONAMENTO DE ESTABELECIMENTO	01 110	Código Tributário do Município
1122.01.0.1.03	TAXAS DE PUBLICIDADE COMERCIAL	01 110	Código Tributário do Município
1122.01.0.1.04	TAXA DE LICENÇA PARA EXECUÇÃO DE OBRAS	01 110	Código Tributário do Município
1122.01.0.1.05	TAXA DE UTILIZAÇÃO DE AREA DE DOMINIO PUBLICO	01 110	Código Tributário do Município



**PREFEITURA MUNICIPAL DE PAUDALHO**  
AV RAUL BANDEIRA, 21 - CNPJ:11097383/0001-84

Orçamento Programa - Exercício de 2024

**LEGISLAÇÃO DA RECEITA**

(Inc. III, § 1º, Art.2º)

Quadro 11

Page 3

Lei: 1095, Data: 13/11/2023

Codigo	Discriminação	Fonte	Legislacao
1122.01.0.1.06	TAXA DE EXPEDIENTE	01 110	Código Tributário do Município
1122.01.0.1.08	TAXAS DE CEMITERIO	01 110	CODIGO TRIBUTARIO DO MUNICIPIO
1122.01.0.1.09	TAXA DE FUNCIONAMENTO DE VEICULO	01 001	Código tributário do municipio
1122.01.0.1.13	TAXA DE APREENSÃO, DEPOSITO OU LIBERAÇÃO DE ANIMAIS	01 110	Código Tributário do Município
1122.01.0.1.16	TAXA DE AUTORIZAÇÃO DE FUNCIONAMENTO DE TRANSPORTES	01 110	Código Tributário do Município
1200.00.0.0.00	CONTRIBUIÇÕES		
1240.00.0.0.00	CONTRIBUIÇÃO PARA O CUSTEIO DO SERVIÇO DE ILUMINAÇÃO PÚBLICA		
1241.00.0.0.00	CONTRIBUIÇÃO PARA O CUSTEIO DO SERVIÇO DE ILUMINAÇÃO PÚBLICA		
1241.50.0.0.00	CONTRIBUIÇÃO PARA O CUSTEIO DO SERVIÇO DE ILUMINAÇÃO PÚBLICA		
1241.50.0.1.00	CONTRIBUIÇÃO PARA O CUSTEIO DO SERVIÇO DE ILUMINAÇÃO PÚBLICA		
1241.50.0.1.01	CONTRIBUIÇÃO DE ILUMINAÇÃO PÚBLICA	01 110	Art. 149-A da Constituição Federal
1300.00.0.0.00	RECEITA PATRIMONIAL		
1320.00.0.0.00	VALORES MOBILIÁRIOS		
1321.00.0.0.00	JUROS E CORREÇÕES MONETÁRIAS		
1321.01.0.0.00	REMUNERAÇÃO DE DEPÓSITOS BANCÁRIOS		
1321.01.0.1.00	REMUNERAÇÃO DE DEPÓSITOS BANCÁRIOS - PRINCIPAL		
1321.01.0.1.03	REMUNERAÇÃO DE DEPÓSITOS BANCÁRIOS - FUNDEB	05 110	Legislação Específica
1321.01.0.1.06	REMUNERAÇÃO DE DEPÓSITOS BANCÁRIOS - NÃO VINCULADOS - FME	01 110	Legislação Específica
1321.01.0.1.08	REMUNERAÇÃO DE DEPÓSITOS BANCÁRIOS - NÃO VINCULADOS - FMAS	01 110	Legislação Específica
1321.01.0.1.09	REMUNERAÇÃO DE DEPÓSITOS BANCÁRIOS - FNS	05 110	Legislação Específica
1321.01.0.1.12	REMUNERAÇÃO DE DEPÓSITOS BANCÁRIOS - FDM	01 110	Legislação Específica
1321.01.0.1.12	REMUNERAÇÃO DE DEPÓSITOS BANCÁRIOS - FDM	02 110	Legislação Específica
1321.01.0.1.13	REMUNERAÇÃO DE DEPÓSITOS BANCÁRIOS - FUNDECA	01 110	Legislação Específica
1321.01.0.1.14	RECEITA DE REMUN DE DEPÓSITOS BANCARIOS DE REC VIN - PM	01 110	Legislação Específica
1321.01.0.1.17	REMUNERAÇÃO DE DEPÓSITOS BANCÁRIOS - NÃO VINCULADOS - FMS	01 110	Legislação Específica
1321.01.0.1.18	REMUNERAÇÃO DE DEPOSITOS BANCARIOS - FMAS	01 110	Legislação Específica



**PREFEITURA MUNICIPAL DE PAUDALHO**  
AV RAUL BANDEIRA, 21 - CNPJ:11097383/0001-84

Orçamento Programa - Exercício de 2024

**LEGISLAÇÃO DA RECEITA**

(Inc. III, § 1º, Art.2º)

Quadro 11

Page 4

Lei: 1095, Data: 13/11/2023

Codigo	Discriminação	Fonte	Legislacao
1321.01.0.1.19	REMUNERAÇÃO DE DEPOSITOS BANCARIOS REC. PROPRIO - PM	01 110	Legislação Especifica
1321.01.0.1.20	REMUNERAÇÃO DE DEPÓSITOS BANCÁRIOS DE REC VIN - EDUCAÇÃO	01 110	Legislação Especifica
1700.00.0.0.00	TRANSFERÊNCIAS CORRENTES		
1710.00.0.0.00	TRANSFERÊNCIAS DA UNIÃO E DE SUAS ENTIDADES		
1711.00.0.0.00	TRANSFERÊNCIAS DECORRENTES DE PARTICIPAÇÃO NA RECEITA DA UNI		
1711.51.0.0.00	COTA-PARTE DO FUNDO DE PARTICIPAÇÃO DOS MUNICÍPIOS - FPM		
1711.51.1.0.00	COTA-PARTE DO FUNDO DE PARTICIPAÇÃO DOS MUNICÍPIOS - COTA ME		
1711.51.1.1.00	COTA-PARTE DO FPM- COTA MENSAL - PRINCIPAL		
1711.51.1.1.01	COTA-PARTE DO FPM - COTA MENSAL	01 110	Art. 159 da Constituição Federal
1711.51.2.0.00	COTA-PARTE DO FUNDO DE PARTICIPAÇÃO DOS MUNICÍPIOS - COTAS E		
1711.51.2.1.00	COTA-PARTE DO FPM- COTAS EXTRAORDINARIAS - PRINCIPAL		
1711.51.2.1.01	COTA-PARTE DO FPM - 1% COTA-DEZEMBRO - PRINCIPAL	01 110	Legislação Especifica
1711.51.2.1.02	COTA-PARTE DO FPM - 1% JULHO	01 110	Legislação Especifica
1711.52.0.0.00	COTA-PARTE DO IMPOSTO SOBRE A PROPRIEDADE TERRITORIAL RURAL		
1711.52.0.1.00	COTA-PARTE DO IMP. PROPRIED.TERRIT.RURAL - PRINCIPAL		
1711.52.0.1.01	COTA - PARTE DO ITR	01 110	Art. 158 da Constituição Federal
1712.00.0.0.00	TRANSFERÊNCIAS DAS COMPENSAÇÕES FINANCEIRAS PELA EXPLORAÇÃO		
1712.51.0.0.00	COTA-PARTE DA COMPENSAÇÃO FINANCEIRA PELA EXPLORAÇÃO DE RECU		
1712.51.0.1.00	COTA-PARTE DA COMPENSAÇÃO FINANCEIRA PELA EXPLORAÇÃO DE RECU		
1712.51.0.1.01	COTA - PARTE - CFME	01 110	Lei 9.478/97
1712.52.0.0.00	COTA-PARTE DA COMPENSAÇÃO FINANCEIRA PELA PRODUÇÃO DE PETRÓL		
1712.52.4.0.00	COTA-PARTE DO FUNDO ESPECIAL DO PETRÓLEO - FEP		
1712.52.4.1.00	COTA-PARTE DO FUNDO ESPECIAL DO PETRÓLEO - FEP - PRINCIPAL		
1712.52.4.1.01	COTA-PARTE - FEP	01 110	Lei 9.478/97
1713.00.0.0.00	TRANSFERÊNCIAS DE RECURSOS DO SISTEMA ÚNICO DE SAÚDE - SUS		
1713.50.0.0.00	TRANSFERÊNCIAS DE RECURSOS DO SISTEMA ÚNICO DE SAÚDE - SUS -		
1713.50.1.0.00	TRANSFERÊNCIAS DE RECURSOS DO BLOCO DE MANUTENÇÃO DAS AÇÕES		
1713.50.1.1.00	TRANSFERÊNCIAS DE RECURSOS DO BLOCO DE MANUTENÇÃO DAS AÇÕES		
1713.50.1.1.03	ALIMENTAR E NUTRICIONAL NA SAÚDE - BLOCO CUSTEIO	05 110	Legislação Especifica



**PREFEITURA MUNICIPAL DE PAUDALHO**  
AV RAUL BANDEIRA, 21 - CNPJ:11097383/0001-84

Orçamento Programa - Exercício de 2024

**LEGISLAÇÃO DA RECEITA**

(Inc. III, § 1º, Art.2º)

Quadro 11

Page 5

Lei: 1095, Data: 13/11/2023

Codigo	Discriminação	Fonte	Legislacao
1713.50.1.1.04	INCENTIVO FINANCEIRO DA APS-DESEMPENHO	05 110	Legislação Especifica
1713.50.1.1.07	INCENTIVO PARA AÇÕES ESTRATEGICAS	05 110	Legislação Especifica
1713.50.1.1.08	INCENT FINANCEIRO DA APS-CAPAC. PONDERADA	05 110	Legislação Especifica
1713.50.1.1.09	PROGRAMA DE INFORMATIZAÇÃO DA APS	05 110	Legislação Especifica
1713.50.1.1.10	ACADEMIA DA SAÚDE - BLOCO CUSTEIO	05 110	Legislação Especifica
1713.50.1.1.11	AGENTES COMUNITARIOS DE SAÚDE - ACS (BLOCO CUSTEIO)	05 110	Legislação Especifica
1713.50.1.1.12	APOIO AS AÇÕES DA ATENÇÃO BASICA - INCREMENTO	05 110	Legislação Especifica
1713.50.1.1.17	IMPLEMENTAÇÃO DE POLITICAS PARA A REDE CEGONHA	05 001	Legislação Especifica
1713.50.2.0.00	TRANSFERÊNCIAS DE RECURSOS DO BLOCO DE MANUTENÇÃO DAS AÇÕES		
1713.50.2.1.00	TRANSFERÊNCIAS DE RECURSOS DO BLOCO DE MANUTENÇÃO DAS AÇÕES		
1713.50.2.1.01	SAMU - BLOCO CUSTEIO	05 110	Legislação Especifica
1713.50.2.1.02	MEDIA E ALTA COMPLEXIDADE - BLOCO CUSTEIO	05 110	Legislação Especifica
1713.50.2.1.03	APOIO AS AÇÕES DO MAC - INCREMENTO	05 110	Legislação Especifica
1713.50.2.1.04	FAEC - REDUÇÃO DAS FILAS DE CIRURGIAS (ELETIVAS)	05 001	Legislação Especifica
1713.50.3.0.00	TRANSFERÊNCIAS DE RECURSOS DO BLOCO DE MANUTENÇÃO DAS AÇÕES		
1713.50.3.1.00	TRANSFERÊNCIAS DE RECURSOS DO BLOCO DE MANUTENÇÃO DAS AÇÕES		
1713.50.3.1.01	VIGILANCIA EM SAUDE ( BLOCO CUSTEIO)	05 110	Legislação Especifica
1713.50.3.1.02	VIGILANCIA SANITARIA	05 110	Legislação Especifica
1713.50.3.1.03	AGENTES DE COMBATE ÀS ENDEMIAS	05 110	Legislação Especifica
1713.50.4.0.00	TRANSFERÊNCIAS DE RECURSOS DO BLOCO DE MANUTENÇÃO DAS AÇÕES		
1713.50.4.1.00	TRANSFERÊNCIAS DE RECURSOS DO BLOCO DE MANUTENÇÃO DAS AÇÕES		
1713.50.4.1.01	ASSISTÊNCIA FARMACÉUTICA - BLOCO CUSTEIO	05 110	Legislação Especifica
1713.50.5.0.00	TRANSFERÊNCIAS DE RECURSOS DO BLOCO DE MANUTENÇÃO DAS AÇÕES		
1713.50.5.1.00	TRANSFERÊNCIAS DE RECURSOS DO BLOCO DE MANUTENÇÃO DAS AÇÕES		
1713.50.5.1.02	FORMAÇÃO PROFIS. TEC. SAÚDE E FORT DAS ESCOLAS TECNICAS SUS	05 110	Legislação Especifica
1714.00.0.0.00	TRANSFERÊNCIAS DE RECURSOS DO FUNDO NACIONAL DO DESENVOLVIME		



**PREFEITURA MUNICIPAL DE PAUDALHO**  
AV RAUL BANDEIRA, 21 - CNPJ:11097383/0001-84

Orçamento Programa - Exercício de 2024

**LEGISLAÇÃO DA RECEITA**

(Inc. III, § 1º, Art.2º)

Quadro 11

Page 6

Lei: 1095, Data: 13/11/2023

Codigo	Discriminação	Fonte	Legislacao
1714.50.0.0.00	TRANSFERÊNCIAS DO SALÁRIO-EDUCAÇÃO		
1714.50.0.1.00	TRANSFERÊNCIAS DO SALÁRIO-EDUCAÇÃO - PRINCIPAL		
1714.50.0.1.01	SALARIO - EDUCAÇÃO	05 110	Legislação Especifica
1714.51.0.0.00	TRANSFERÊNCIAS DIRETAS DO FNDE REFERENTES AO PROGRAMA DINHEI		
1714.51.0.1.00	TRANSFERÊNCIAS DIRETAS DO FNDE REFERENTES AO PROGRAMA DINHEI		
1714.51.0.1.01	PROGRAMA DINHEIRO DIRETO NA ESCOLA - PDDE	05 110	Legislação Especifica
1714.52.0.0.00	TRANSFERÊNCIAS REFERENTES AO PROGRAMA NACIONAL DE ALIMENTAÇÃ		
1714.52.0.1.00	TRANSFERÊNCIAS REFERENTES AO PROGRAMA NACIONAL DE ALIMENTAÇÃ		
1714.52.0.1.01	PROGRAMA NACIONAL DE ALIMENTAÇÃO ESCOLAR - PNAE	05 110	Legislação Especifica
1714.53.0.0.00	TRANSFERÊNCIAS REFERENTES AO PROGRAMA NACIONAL DE APOIO AO T		
1714.53.0.1.00	TRANSFERÊNCIAS REFERENTES AO PROGRAMA NACIONAL DE APOIO AO T		
1714.53.0.1.01	PROGRAMA NACIONAL DE TRANSPORTE ESCOLAR - PNATE	05 110	Legislação Especifica
1715.00.0.0.00	TRANSFERÊNCIAS DE RECURSOS DE COMPLEMENTAÇÃO DA UNIÃO AO FUN		
1715.50.0.0.00	TRANSFERÊNCIAS DE RECURSOS DE COMPLEMENTAÇÃO DA UNIÃO AO FUN		
1715.50.0.1.00	TRANSFERÊNCIAS DE RECURSOS DE COMPLEMENTAÇÃO DA UNIÃO AO FUN		
1715.50.0.1.01	COMPLEMENTAÇÃO VAAT	05 110	Lei nº 14.276/21
1715.51.0.0.00	TRANSFERÊNCIAS DE RECURSOS DE COMPLEMENTAÇÃO DA UNIÃO AO FUN		
1715.51.0.1.00	TRANSFERÊNCIAS DE RECURSOS DE COMPLEMENTAÇÃO DA UNIÃO AO FUN		
1715.51.0.1.01	COMPLEMENTAÇÃO VAAF	05 110	Lei nº 14.276/21
1715.52.0.0.00	TRANSFERÊNCIAS DE RECURSOS DE COMPLEMENTAÇÃO DA UNIÃO AO FUN		
1715.52.0.1.00	TRANSFERÊNCIAS DE RECURSOS DE COMPLEMENTAÇÃO DA UNIÃO AO FUN		
1715.52.0.1.01	COMPLEMENTAÇÃO DA UNIÃO AO FUNDEB - VAAR	05 001	Lei nº 14.276/21
1716.00.0.0.00	TRANSFERÊNCIAS DE RECURSOS DO FUNDO NACIONAL DE ASSISTÊNCIA		
1716.50.0.0.00	TRANSFERÊNCIAS DE RECURSOS DO FUNDO NACIONAL DE ASSISTÊNCIA		
1716.50.0.1.00	TRANSFERÊNCIAS DE RECURSOS DO FUNDO NACIONAL DE ASSISTÊNCIA		
1716.50.0.1.02	INDICE DE GESTÃO DESCENTRALIZADA - IGDBF	05 001	LOAS - Lei N° 8.742/93 e atualização
1716.50.0.1.03	PISO BÁSICO FIXO	05 110	LOAS - Lei N° 8.742/93 e atualização
1716.50.0.1.04	PROGRAMA PRIMEIRA INFANCIA NO SUAS	05 110	LOAS - Lei N° 8.742/93 e atualização





**PREFEITURA MUNICIPAL DE PAUDALHO**  
AV RAUL BANDEIRA, 21 - CNPJ:11097383/0001-84

Orçamento Programa - Exercício de 2024

**LEGISLAÇÃO DA RECEITA**

(Inc. III, § 1º, Art.2º)

Quadro 11

Page 7

Lei: 1095, Data: 13/11/2023

Codigo	Discriminação	Fonte	Legislacao
1716.50.0.1.05	SERVIÇO DE CONVIVENCIA E FORTALECIMENTO DE VINCULOS	05 110	LOAS - Lei N° 8.742/93 e atualização
1716.50.0.1.11	PISO FIXO DE MEDIA COMPLEXIDADE - MSE	05 110	LOAS - Lei N° 8.742/93 e atualização
1716.50.0.1.13	RECEITA DO BLOCO DE GESTÃO DO SUAS	05 110	LOAS - Lei N° 8.742/93 e atualização
1716.50.0.1.14	PISO VARIÁVEL DE ALTA COMPLEXIDADE - PVAC PORTARIA 495-22	05 110	LOAS - Lei N° 8.742/93 e atualização
1716.50.0.1.15	TRANSFERÊNCIAS DO FNAS - CREAS	05 110	LOAS - Lei N° 8.742/93 e atualização
1716.50.0.1.17	CADASTRO UNICO NO SUAS - PROCAD SUAS	05 001	LOAS - Lei N° 8.742/93 e atualização
1717.00.0.0.00	TRANSFERÊNCIAS DE CONVÊNIOS DA UNIÃO E DE SUAS ENTIDADES		
1717.51.0.0.00	TRANSFERÊNCIAS DE CONVÊNIOS DA UNIÃO DESTINADAS A PROGRAMAS		
1717.51.0.1.00	TRANSFERÊNCIAS DE CONVÊNIOS DA UNIÃO DESTINADAS A PROGRAMAS		
1717.51.0.1.01	TRANSF. CONV. UNIÃO Progr. EDUCAÇÃO - FNDE	05 110	Legislação Especifica
1717.52.0.0.00	TRANSFERÊNCIAS DE CONVÊNIOS DA UNIÃO DESTINADAS A PROGRAMAS		
1717.52.0.1.02	TRANSF. DE CONV. DA UNIÃO DESTINADAS A ASSISTÊNCIA SOCIAL	05 500	Legislação Especifica
1719.00.0.0.00	OUTRAS TRANSFERÊNCIAS DE RECURSOS DA UNIÃO E DE SUAS ENTIDAD		
1719.61.0.0.00	AUXÍLIO FINANCEIRO - OUTORGA CRÉDITO TRIBUTÁRIO ICMS - ART.		
1719.61.0.1.00	AUXÍLIO FINANCEIRO - OUTORGA CRÉDITO TRIBUTÁRIO ICMS - ART.		
1719.61.0.1.01	AUXÍLIO FINANCEIRO - OUTORGA CRÉDITO TRIBUTÁRIO ICMS - ART.	01 001	Outorga Crédito Tributário ICMS – Art. 5º, inc. V, EC 123/2022;
1719.99.0.0.00	OUTRAS TRANSFERÊNCIAS DE RECURSOS DA UNIÃO E DE SUAS ENTIDAD		
1719.99.0.1.00	OUTRAS TRANSF. DE RECURS.UNIÃO E DE SUAS ENTID.- PRINCIPAL		
1719.99.0.1.03	ADO - LC 176/2020 (ADO25)	01 110	LC 176/2020
1719.99.0.1.04	TRANSFERÊNCIAS DE RECURSOS DA UNIÃO - LEI PAULO GUSTAVO	05 110	Legislação Especifica
1719.99.0.1.05	COTA-PARTE FPM - 0,25% - SETEMBRO	01 110	Legislação Especifica
1719.99.0.1.06	TRANSFERÊNCIAS DE RECURSOS - LEI PAULO GUSTAVO - AUDIOVISUAL	05 100	Lei Complementar nº 195/22
1719.99.0.1.07	TRANSFERÊNCIAS DE RECURSOS DA UNIÃO - LEI AUDIR BLANC	05 001	Lei Complementar nº 195/22
1720.00.0.0.00	TRANSFERÊNCIAS DOS ESTADOS E DO DISTRITO FEDERAL E DE SUAS E		
1721.00.0.0.00	PARTICIPAÇÃO NA RECEITA DOS ESTADOS E DISTRITO FEDERAL		
1721.50.0.0.00	COTA-PARTE DO ICMS		



**PREFEITURA MUNICIPAL DE PAUDALHO**  
AV RAUL BANDEIRA, 21 - CNPJ:11097383/0001-84

Orçamento Programa - Exercício de 2024

**LEGISLAÇÃO DA RECEITA**

(Inc. III, § 1º, Art.2º)

Quadro 11

Page 8

Lei: 1095, Data: 13/11/2023

Codigo	Discriminação	Fonte	Legislacao
1721.50.0.1.00	COTA-PARTE DO ICMS - PRINCIPAL		
1721.50.0.1.01	COTA-PARTE DO ICMS	01 110	Art. 155 inciso II da Constituição Federal
1721.51.0.0.00	COTA-PARTE DO IPVA		
1721.51.0.1.00	COTA-PARTE DO IPVA - PRINCIPAL		
1721.51.0.1.01	COTA-PARTE DO IPVA	01 110	Art. 155 inciso III da Constituição Federal
1721.52.0.0.00	COTA-PARTE DO IPI - MUNICIPIOS		
1721.52.0.1.00	COTA-PARTE DO IPI - MUNICIPIOS - PRINCIPAL		
1721.52.0.1.01	COTA-PARTE DO IPI - MUNICIPIOS	01 110	Art. 153 inciso IV da Constituição Federal
1721.53.0.0.00	COTA-PARTE DA CONTRIBUIÇÃO DE INTERVENÇÃO NO DOMÍNIO ECONÔMI		
1721.53.0.1.00	COTA-PARTE CONTRIB.INTERVENÇÃO NO DOMINIO ECON.- PRINCIPAL		
1721.53.0.1.01	COTA-PARTE - CIDE	01 110	Art. 149 da Constituição Federal
1723.00.0.0.00	TRANSFERÊNCIAS DE RECURSOS DO SISTEMA ÚNICO DE SAÚDE – SUS		
1723.50.0.0.00	TRANSFERÊNCIAS DE RECURSOS DO SISTEMA ÚNICO DE SAÚDE – SUS		
1723.50.0.1.00	TRANSFERÊNCIAS DE RECURSOS DO SISTEMA ÚNICO DE SAÚDE – SUS -		
1723.50.0.1.01	TRANSF. DO ESTADO PARA SAUDE FUNDO A FUNDO	02 110	Legislação Especifica
1724.00.0.0.00	TRANSFERÊNCIAS DE CONVÊNIOS DOS ESTADOS E DF E DE SUAS ENTID		
1724.01.0.0.00	TRANSFERÊNCIAS DE CONVÊNIOS DOS ESTADOS E DF E DE SUAS ENTID		
1724.01.0.1.00	TRANSFERÊNCIAS DE CONVÊNIOS DOS ESTADOS E DF E DE SUAS ENTID		
1724.01.0.1.02	TRANSFERÊNCIAS DE CONVÊNIOS DO ESTADO DESTINADO A ESTRUTURAC	02 110	Legislação Especifica
1724.50.0.0.00	TRANSFERÊNCIAS DE CONVÊNIOS DOS ESTADOS E DF PARA O SISTEMA		
1724.50.0.1.00	TRANSFERÊNCIAS DE CONVÊNIOS DOS ESTADOS E DF PARA O SISTEMA		
1724.50.0.1.01	TRANSFERÊNCIAS DO ESTADO PARA O SUS-ATENÇÃO BÁSICA	02 110	Lei Federal n° 8.666/93 IN 01/97
1724.50.0.1.03	COMPONENTE BÁSICO DA ASSISTÊNCIA FARMACÉUTICA	02 110	Legislação Especifica
1724.50.0.1.04	CONTRA PARTIDA DO ESTADO - MAC	02 110	Legislação Especifica
1724.51.0.0.00	TRANSFERÊNCIAS DE CONVÊNIOS DOS ESTADOS DESTINADAS A PROGRAM		
1724.51.0.1.00	TRANSFERÊNCIAS DE CONVÊNIOS DOS ESTADOS DESTINADAS A PROGRAM		
1724.51.0.1.01	TRANSFERÊNCIAS DO ESTADO - PETE	02 110	Legislação Especifica



**PREFEITURA MUNICIPAL DE PAUDALHO**  
AV RAUL BANDEIRA, 21 - CNPJ:11097383/0001-84

Orçamento Programa - Exercício de 2024

**LEGISLAÇÃO DA RECEITA**

(Inc. III, § 1º, Art.2º)

Quadro 11

Page 9

Lei: 1095, Data: 13/11/2023

Codigo	Discriminação	Fonte	Legislacao
1729.00.0.0.0.0	OUTRAS TRANSFERÊNCIAS DOS ESTADOS E DISTRITO FEDERAL		
1729.51.0.0.0.0	TRANSFERÊNCIAS DE ESTADOS DESTINADAS À ASSISTÊNCIA SOCIAL		
1729.51.0.1.0.0	TRANSF.DE ESTADOS À ASSISTÊNCIA SOCIAL - PRINCIPAL		
1729.51.0.1.0.3	TRANSFERÊNCIAS DO FEAS - BENEFÍCIOS EVENTUAIS	02 110	Legislação Especifica
1729.51.0.1.0.4	TRANSFERÊNCIAS DO FEAS - PISO BÁSICO FIXO	02 110	Legislação Especifica
1729.51.0.1.0.5	TRANSF.DE ESTADOS À ASSISTÊNCIA SOCIAL - CREAS	02 001	Legislação Especifica
1730.00.0.0.0.0	TRANSFERÊNCIAS DOS MUNICÍPIOS E DE SUAS ENTIDADES		
1739.00.0.0.0.0	OUTRAS TRANSFERÊNCIAS DOS MUNICÍPIOS		
1739.50.0.0.0.0	TRANSFERÊNCIAS DE MUNICÍPIOS A CONSÓRCIOS PÚBLICOS		
1739.50.0.1.0.0	TRANSFERÊNCIAS DE MUNICÍPIOS A CONSÓRCIOS PÚBLICOS - PRINCIP		
1739.50.0.1.0.2	TRANSFERÊNCIAS DE MUNICÍPIOS A CONSÓRCIOS PÚBLICOS - COMUPE	01 110	Legislação Especifica
1739.50.0.1.0.3	TRANSFERÊNCIAS DE MUNICÍPIOS A CONSÓRCIOS PÚBLICOS - CONIDER	01 110	Legislação Especifica
1750.00.0.0.0.0	TRANSFERÊNCIAS DE OUTRAS INSTITUIÇÕES PÚBLICAS		
1751.00.0.0.0.0	TRANSFERÊNCIAS DE RECURSOS DO FUNDO DE MANUTENÇÃO E DESENVOL		
1751.50.0.0.0.0	TRANSFERÊNCIAS DE RECURSOS DO FUNDO DE MANUTENÇÃO E DESENVOL		
1751.50.0.1.0.0	TRANSFERENCIAS DE RECURSOS DO FUNDEB - PRINCIPAL		
1751.50.0.1.0.1	TRANSFERENCIA DO FUNDEB	05 110	Lei nº 14.276/21
1900.00.0.0.0.0	OUTRAS RECEITAS CORRENTES		
1920.00.0.0.0.0	INDENIZAÇÕES, RESTITUIÇÕES E RESSARCIMENTOS		
1921.00.0.0.0.0	INDENIZAÇÕES		
1921.99.0.0.0.0	OUTRAS INDENIZAÇÕES		
1921.99.0.1.0.0	OUTRAS INDENIZAÇÕES - PRINCIPAL		
1921.99.0.1.0.1	OUTRAS INDENIZAÇÕES - PM	01 110	Legislação Especifica
1921.99.0.1.0.2	OUTRAS INDENIZAÇÕES - FMAS	01 110	Legislação Especifica
1921.99.0.1.0.3	OUTRAS INDENIZAÇÕES - FMS	01 110	Legislação Especifica
1921.99.0.1.0.4	OUTRAS INDENIZAÇÕES - FUMDECA	01 110	Legislação Especifica
1921.99.0.1.0.5	OUTRAS INDENIZAÇÕES - FME	01 110	Legislação Especifica
1922.00.0.0.0.0	RESTITUIÇÕES		



**PREFEITURA MUNICIPAL DE PAUDALHO**  
AV RAUL BANDEIRA, 21 - CNPJ:11097383/0001-84

Orçamento Programa - Exercício de 2024

**LEGISLAÇÃO DA RECEITA**

(Inc. III, § 1º, Art.2º)

Quadro 11

Page 10

Lei: 1095, Data: 13/11/2023

Codigo	Discriminação	Fonte	Legislacao
1922.99.0.0.0.0	OUTRAS RESTITUIÇÕES		
1922.99.0.1.0.0	OUTRAS RESTITUIÇÕES - PRINCIPAL		
1922.99.0.1.0.1	OUTRAS RESTITUIÇÕES - AUTARQUIA DE TRANSITO	01 110	Legislação Especifica
1922.99.0.1.0.2	OUTRAS RESTITUIÇÕES - FMS	01 110	Legislação Especifica
1922.99.0.1.0.3	OUTRAS RESTITUIÇÕES - EDUCAÇÃO	01 110	Legislação Especifica
1922.99.0.1.0.4	OUTRAS RESTITUIÇÕES - PM	01 110	Legislação Especifica
1922.99.0.1.0.5	OUTRAS RESTITUIÇÕES - FUNDECA	01 110	Legislação Especifica
1922.99.0.1.0.6	OUTRAS RESTITUIÇÕES - FMAS	01 001	Legislação Especifica
1990.00.0.0.0.0	DEMAIS RECEITAS CORRENTES		
1999.00.0.0.0.0	OUTRAS RECEITAS CORRENTES		
1999.99.0.0.0.0	OUTRAS RECEITAS		
1999.99.2.0.0.0	OUTRAS RECEITAS NÃO ARRECADADAS E NÃO PROJETADAS PELA RFB -		
1999.99.2.1.0.0	OUTRAS RECEITAS NÃO ARRECADADAS E NÃO PROJETADAS PELA RFB -		
1999.99.2.1.0.6	OUTRAS RECEITAS - FUNDECA	01 110	Legislação Especifica
2000.00.0.0.0.0	RECEITAS DE CAPITAL		
2100.00.0.0.0.0	OPERAÇÕES DE CRÉDITO		
2110.00.0.0.0.0	OPERAÇÕES DE CRÉDITO - MERCADO INTERNO		
2112.00.0.0.0.0	OPERAÇÕES DE CRÉDITO CONTRATUAIS - MERCADO INTERNO		
2112.01.0.0.0.0	OPERAÇÕES DE CRÉDITO CONTRATUAIS - MERCADO INTERNO		
2112.01.0.1.0.0	OPERAÇÕES DE CRÉDITO CONTRATUAIS - MERCADO INTERNO - PRINCIP		
2112.01.0.1.0.1	OPERAÇÕES DE CRÉDITO CONTRATUAIS - MERCADO INTERNO	05 110	Legislação Especifica
2200.00.0.0.0.0	ALIENAÇÃO DE BENS		
2210.00.0.0.0.0	ALIENAÇÃO DE BENS MÓVEIS		
2213.00.0.0.0.0	ALIENAÇÃO DE BENS MÓVEIS E SEMOVENTES		
2213.01.0.0.0.0	ALIENAÇÃO DE BENS MÓVEIS E SEMOVENTES		
2213.01.0.1.0.0	ALIENAÇÃO DE BENS MÓVEIS E SEMOVENTES - PRINCIPAL		
2213.01.0.1.0.1	ALIENAÇÃO DE BENS MOVEIS	01 110	Legislação Especifica
2220.00.0.0.0.0	ALIENAÇÃO DE BENS IMÓVEIS		
2221.00.0.0.0.0	ALIENAÇÃO DE BENS IMÓVEIS		



**PREFEITURA MUNICIPAL DE PAUDALHO**  
AV RAUL BANDEIRA, 21 - CNPJ:11097383/0001-84

Orçamento Programa - Exercício de 2024

**LEGISLAÇÃO DA RECEITA**

(Inc. III, § 1º, Art.2º)

Quadro 11

Page 11

Lei: 1095, Data: 13/11/2023

Codigo	Discriminação	Fonte	Legislacao
2221.01.0.0.0.0	ALIENAÇÃO DE BENS IMÓVEIS		
2221.01.0.1.0.0	ALIENAÇÃO DE BENS IMÓVEIS - PRINCIPAL		
2221.01.0.1.0.1	ALIENAÇÃO DE BENS IMÓVEIS	01 110	Legislação Específica
2400.00.0.0.0.0	TRANSFERÊNCIAS DE CAPITAL		
2410.00.0.0.0.0	TRANSFERÊNCIAS DA UNIÃO E DE SUAS ENTIDADES		
2411.00.0.0.0.0	TRANSFERÊNCIAS DE RECURSOS DO SISTEMA ÚNICO DE SAÚDE - SUS		
2411.51.0.0.0.0	TRANSFERÊNCIAS DE RECURSOS DO SISTEMA ÚNICO DE SAÚDE - SUS -		
2411.51.1.0.0.0	TRANSFERÊNCIAS DE RECURSOS DO BLOCO DE ESTRUTURAÇÃO DA REDE		
2411.51.1.1.0.0	TRANSF.SUS-BLOCOESTRU.REDE SAUDE-ATENÇ.PRIMARIA-PRINCIPAL		
2411.51.1.1.0.1	TRANSF. ESTRUTURAÇÃO DA REDE SERV PUBLICO - ATENÇÃO BÁSICA	05 110	Legislação Específica
2411.51.2.0.0.0	TRANSFERÊNCIAS DE RECURSOS DO BLOCO DE ESTRUTURAÇÃO DA REDE		
2411.51.2.1.0.0	TRANSF.SUS-BLOCOESTRU.REDE SAUDE-ATENÇ.ESPEC-PRINCIPAL		
2411.51.2.1.0.1	TRANSFERENCIAS DE CONVENIO DA UNIÃO ATENÇÃO BASICA DE SAUDE	05 110	Legislação Específica
2411.51.4.0.0.0	TRANSFERÊNCIAS DE RECURSOS DO BLOCO DE ESTRUTURAÇÃO DA REDE		
2411.51.4.1.0.0	TRANSF.SUS-BLOCOESTRU.REDE SAUDE-ATENÇ.VIGILANCIA-PRINCIPAL		
2411.51.4.1.0.3	TRANSF. DE REC. DO BLOCO DE ESTRUTURAÇÃO - VIGIL. EM SAUDE	05 110	Legislação Específica
2411.99.0.0.0.0	OUTRAS TRANSFERÊNCIAS DE RECURSOS DO SISTEMA ÚNICO DE SAÚDE		
2411.99.0.1.0.0	OUTRAS TRANSF.RECURSOS DO SISTEMA ÚNICO DE SAÚDE-PRINCIPAL		
2411.99.0.1.0.1	OUTRAS TRANSFERÊNCIAS DE RECURSOS DO SISTEMA ÚNICO DE SAÚDE	05 110	Legislação Específica
2413.00.0.0.0.0	TRANSFERÊNCIAS DE RECURSOS DO FUNDO NACIONAL DE ASSISTÊNCIA		
2413.50.0.0.0.0	TRANSFERÊNCIAS DE RECURSOS DO FUNDO NACIONAL DE ASSISTÊNCIA		
2413.50.0.1.0.0	TRANSF. DE RECURSOS FUNDO NAC. DE ASSIST.SOC.FNAS-PRINCIPAL		
2413.50.0.1.0.1	SIGTV - ESTRUTURAÇÃO DA REDE DE SERVIÇOS DO SUAS	05 110	Legislação Específica
2414.00.0.0.0.0	TRANSFERÊNCIAS DE CONVÊNIOS DA UNIÃO E DE SUAS ENTIDADES		
2414.50.0.0.0.0	TRANSFERÊNCIAS DE CONVÊNIOS DA UNIÃO PARA O SISTEMA ÚNICO DE		
2414.50.0.1.0.0	TRANSFERÊNCIAS DE CONVÊNIOS DA UNIÃO PARA O SUS - PRINCIPAL		
2414.50.0.1.0.1	TRANSFERÊNCIAS DE CONVÊNIOS DA UNIÃO PARA O SUS	05 110	Legislação Específica
2414.51.0.0.0.0	TRANSFERÊNCIAS DE CONVÊNIOS DA UNIÃO DESTINADAS A PROGRAMAS		
2414.51.0.1.0.0	TRANSFERÊNCIAS DE CONVÊNIOS DA UNIÃO A PROG.EDUC.-PRINCIPAL		
2414.51.0.1.0.2	RECURSOS DESTINADOS A PROGRAMAS DE EDUCAÇÃO	05 110	Legislação Específica



**PREFEITURA MUNICIPAL DE PAUDALHO**  
AV RAUL BANDEIRA, 21 - CNPJ:11097383/0001-84

Orçamento Programa - Exercício de 2024

**LEGISLAÇÃO DA RECEITA**

(Inc. III, § 1º, Art.2º)

Quadro 11

Page 12

Lei: 1095, Data: 13/11/2023

Codigo	Discriminação	Fonte	Legislacao
2414.99.0.0.0.0	OUTRAS TRANSFERÊNCIAS DE CONVÊNIO DA UNIÃO E DE SUAS ENTIDA		
2414.99.0.1.00	OUTRAS TRANSF.CONVÊNIO DA UNIÃO E DE SUAS ENTID.- PRINCIPAL		
2414.99.0.1.02	OUTRAS TRANSFERENCIAS DE CONVENIOS DA UNIÃO - PM	05 110	Legislação Especifica
2414.99.0.1.03	OUTRAS TRANSF.CONVÊNIO DA UNIÃO E DE SUAS ENTID.- FMC	05 100	Legislação Especifica
2420.00.0.0.0.0	TRANSFERÊNCIAS DOS ESTADOS E DO DISTRITO FEDERAL E DE SUAS E		
2422.00.0.0.0.0	TRANSFERÊNCIAS DE CONVÊNIO DOS ESTADOS E DF E DE SUAS ENTID		
2422.99.0.0.0.0	OUTRAS TRANSFERÊNCIAS DE CONVÊNIO DOS ESTADOS E DF E DE SUA		
2422.99.0.1.00	OUTRAS TRANSFERÊNCIAS DE CONVÊNIO DOS ESTADOS E DF E DE SUA		
2422.99.0.1.01	OUTRAS TRANSFERÊNCIAS DE CONVÊNIO DOS ESTADOS - PRINCIPAL	02 110	Lei Federal n° 8.666/93 IN 01/97
9000.00.0.0.0.0	(R) DEDUÇÕES DA RECEITA		
9500.00.0.0.0.0	(R) DEDUÇÕES DO FUNDEB		
9510.00.0.0.0.0	(R) DEDUÇÕES DO FUNDEB	01 110	Legislação Especifica



# PREFEITURA MUNICIPAL DE PAUDALHO

AV RAUL BANDEIRA, 21

11097383/0001-84

Exercício: 2024

## DESPESA ORÇADA POR FUNÇÃO

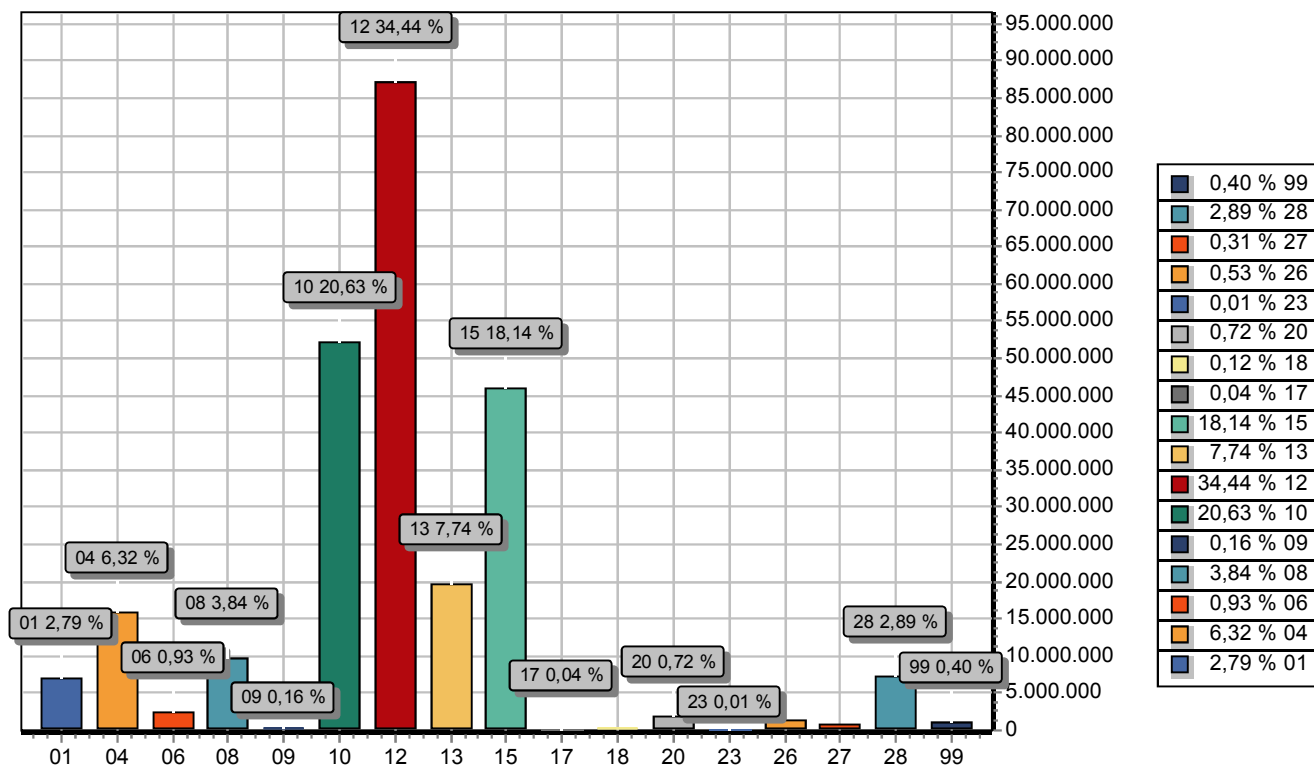

FUNÇÃO	DOTAÇÃO
01 Legislativa	7.070.000,00
04 Administração	15.978.076,40
06 Segurança Pública	2.345.000,00
08 Assistência Social	9.710.000,00
09 Previdência Social	400.000,00
10 Saúde	52.190.000,00
12 Educação	87.138.000,00
13 Cultura	19.578.202,00
15 Urbanismo	45.887.000,00
17 Saneamento	100.000,00
18 Gestão Ambiental	310.000,00
20 Agricultura	1.827.000,00
23 Comércio e Serviços	20.000,00
26 Transporte	1.350.000,00
27 Desporto e Lazer	776.000,00
28 Encargos Especiais	7.320.721,60
99 Reserva de Contingência	1.000.000,00
<b>TOTAL</b>	<b>253.000.000,00</b>



# PREFEITURA MUNICIPAL DE PAUDALHO

AV RAUL BANDEIRA, 21

11097383/0001-84

Exercício: 2024

## DESPESA ORÇADA POR GRUPO

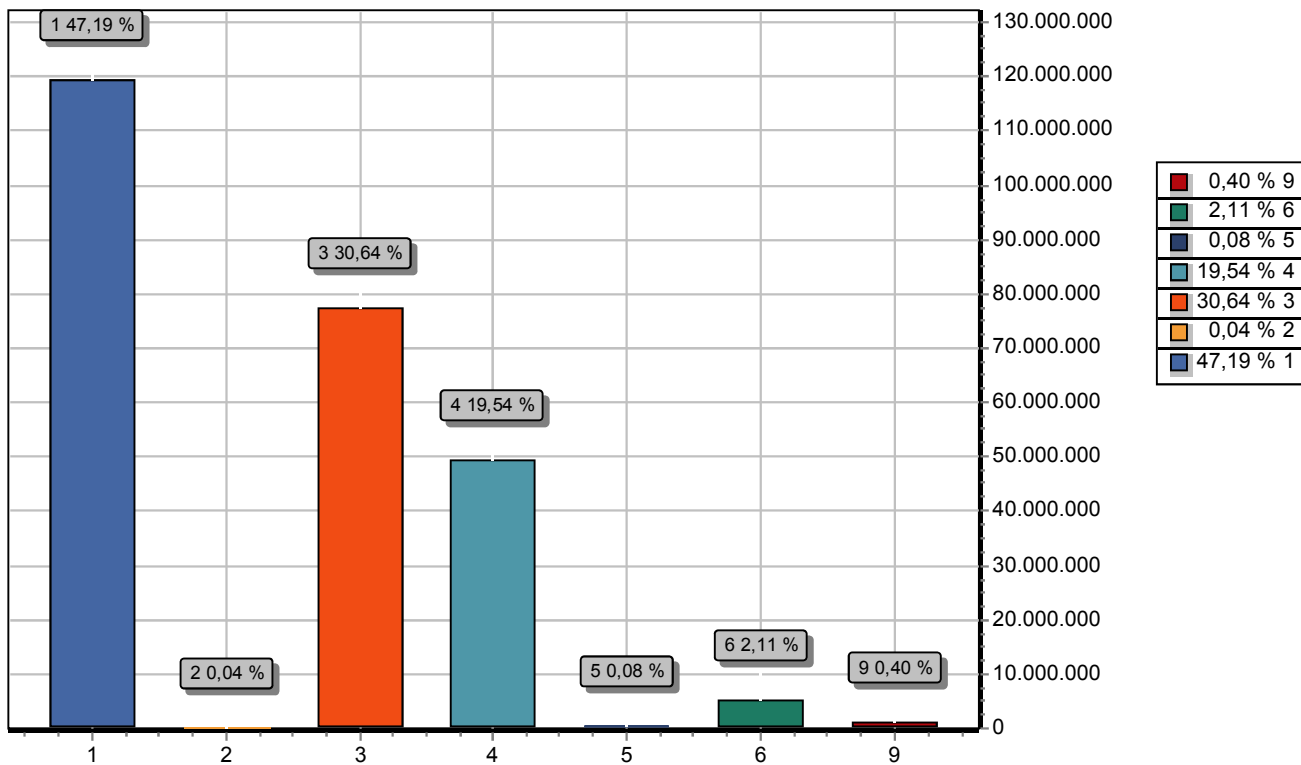

GRUPO	DOTAÇÃO
1 PESSOAL E ENCARGOS SOCIAIS	119.396.147,00
2 JUROS E ENCARGOS DA DÍVIDA	110.000,00
3 OUTRAS DESPESAS CORRENTES	77.526.566,20
4 INVESTIMENTOS	49.438.244,40
5 INVERSÕES FINANCEIRAS	190.000,00
6 AMORTIZAÇÃO DA DÍVIDA	5.339.042,40
9 RESERVA DE CONTINGÊNCIA	1.000.000,00
TOTAL	253.000.000,00





# PREFEITURA MUNICIPAL DE PAUDALHO

AV RAUL BANDEIRA, 21

11097383/0001-84

Exercício: 2024

## RECEITA PREVISTA

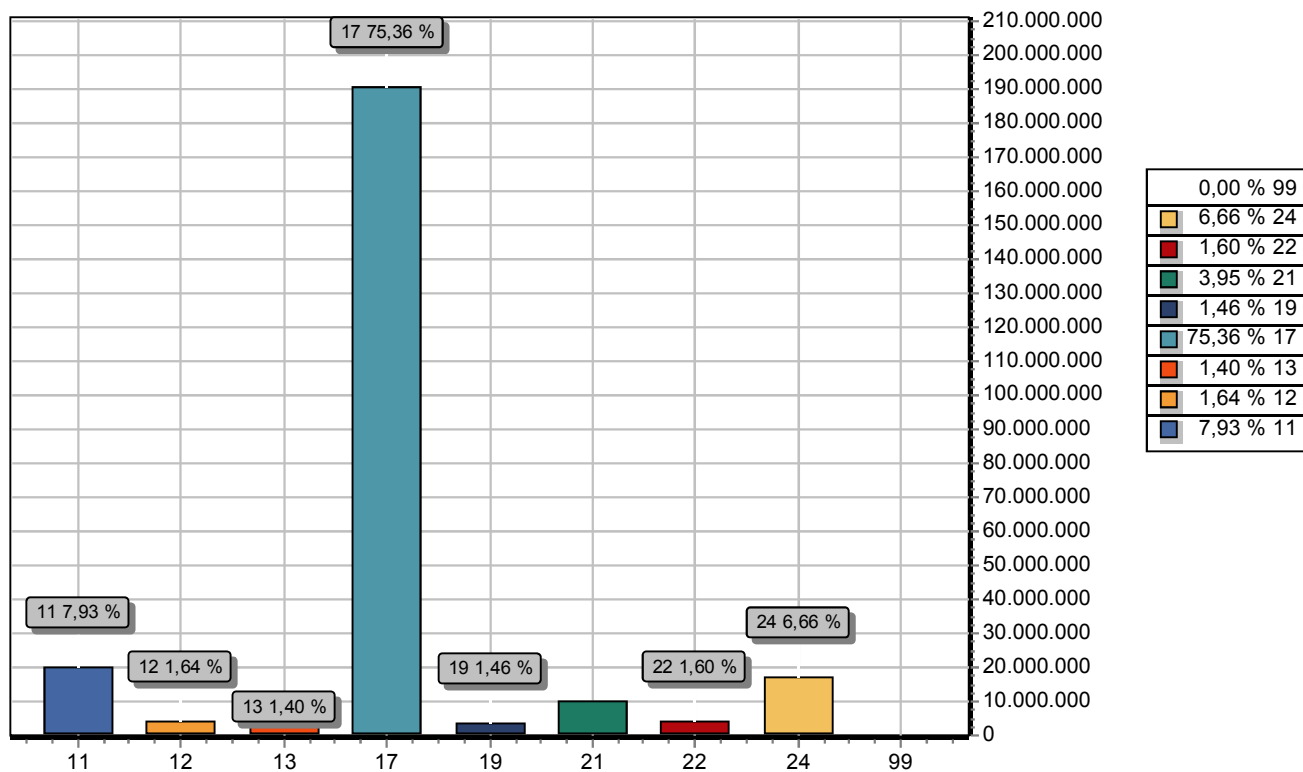

CODIGO	PREVISTO
11 IMPOSTOS, TAXAS E CONTRIBUIÇÕES DE MELHORIA	20.068.000,00
12 CONTRIBUIÇÕES	4.140.000,00
13 RECEITA PATRIMONIAL	3.553.202,00
17 TRANSFERENCIAS CORRENTES	190.655.798,00
19 OUTRAS RECEITAS CORRENTES	3.693.000,00
21 OPERAÇÕES DE CRÉDITO	10.000.000,00
22 ALIENAÇÃO DE BENS	4.050.000,00
24 TRANSFERÊNCIAS DE CAPITAL	16.840.000,00
99 RECURSOS ARRECADADOS EM EXERCÍCIOS ANTERIORES	
<b>TOTAL</b>	<b>253.000.000,00</b>



# PREFEITURA MUNICIPAL DE PAUDALHO

AV RAUL BANDEIRA, 21 - CNPJ:11097383/0001-84  
Orçamento Programa - Exercício de 2024

## DEMONSTRATIVO DA RECEITA E DESPESA SEGUNDO AS CATEGORIAS ECONOMICAS (Inc. II, §1º, Art.2º)

Anexo 01

Page 1

Lei: 1095, Data: 13/11/2023

RECEITA	R\$	R\$	DESPESA	R\$	R\$
RECEITAS CORRENTES			DESPESAS CORRENTES		
IMPOSTOS, TAXAS E CONTRIBUIÇÕES DE MELHORIA	20.068.000,00		PESSOAL E ENCARGOS SOCIAIS	119.396.147,00	
CONTRIBUIÇÕES	4.140.000,00		JUROS E ENCARGOS DA DÍVIDA	110.000,00	
RECEITA PATRIMONIAL	3.563.202,00		OUTRAS DESPESAS CORRENTES	77.526.666,20	
TRANSFERÊNCIAS CORRENTES	208.408.798,00				
OUTRAS RECEITAS CORRENTES	3.693.000,00				
(R) DEDUÇÕES DO FUNDEB	-17.753.000,00		SUB TOTAL	197.032.713,20	
		222.110.000,00	SUPERAVIT DO ORÇAMENTO CORRENTE	25.077.286,80	
SUB TOTAL		222.110.000,00	TOTAL	222.110.000,00	
TOTAL		222.110.000,00			
SUPERAVIT DO ORÇAMENTO CORRENTE		25.077.286,80	DESPESAS DE CAPITAL	49.438.244,40	
RECEITAS DE CAPITAL			INVESTIMENTOS	190.000,00	
OPERÇÕES DE CRÉDITO	10.000.000,00		INVERSÕES FINANCEIRAS	190.000,00	
ALIENAÇÃO DE BENS	4.050.000,00		AMORTIZAÇÃO DA DÍVIDA	5.339.042,40	
TRANSFERÊNCIAS DE CAPITAL	16.840.000,00				
		30.890.000,00	SUB TOTAL	54.967.286,80	
SUB TOTAL		30.890.000,00			
TOTAL		55.967.286,80	RESERVA DE CONTINGENCIA	1.000.000,00	
		55.967.286,80	TOTAL	55.967.286,80	
			RESUMO		
RECEITAS CORRENTES,		239.863.000,00	DESPESAS CORRENTES	197.032.713,20	
DEDUÇÕES DA RECEITA CORRENTE		-17.753.000,00	DESPESAS DE CAPITAL	54.967.286,80	
RECEITAS DE CAPITAL		30.890.000,00	RESERVA DE CONTINGENCIA	1.000.000,00	
TOTAL DE RECEITAS		253.000.000,00	TOTAL DE DESPESA	253.000.000,00	
		253.000.000,00	TOTAL	253.000.000,00	
TOTAL		253.000.000,00			

**PREFEITURA MUNICIPAL DE PAUDALHO**

AV RAUL BANDEIRA, 21 - CNPJ:11097383/0001-84

Anexo 02

Page 1

Orçamento Programa - Exercício de 2024

**RECEITAS SEGUNDO AS CATEGORIAS ECONOMICAS**

Lei: 1095, Data: 13/11/2023

Código	Especificação	F.R.	Desdobramento	SubCategoria Fonte	Categoria Econômica
1000.00.0.0	RECEITAS CORRENTES.	0.000.000			239.863.000,00
1100.00.0.0	IMPOSTOS, TAXAS E CONTRIBUIÇÕES DE MELHORIA	0.000.000		20.068.000,00	
1110.00.0.0	IMPOSTOS	0.000.000		16.470.000,00	
1112.00.0.0	IMPOSTOS SOBRE O PATRIMÔNIO	0.000.000	8.145.000,00		
1112.50.0.0	IMPOSTO SOBRE A PROPRIEDADE PREDIAL E TERRITORIAL URBANA	0.000.000	4.300.000,00		
1112.50.0.1	IPTU - PRINCIPAL	0.01.00	3.000.000,00		
1112.50.0.2	IPTU - MULTAS E JUROS	0.01.00	200.000,00		
1112.50.0.3	IPTU - DIVIDA ATIVA	0.01.00	1.000.000,00		
1112.50.0.4	IPTU- DIVIDA ATIVA MULTAS JUROS	0.01.00	100.000,00		
1112.53.0.0	ITBI-"INTER MORTIS"	0.000.000	3.845.000,00		
1112.53.0.1	ITBI-"INTER MORTIS"-PRINCIPAL	0.01.00	2.900.000,00		
1112.53.0.6	ITBI-"INTER MORTIS"-JUROS	0.01.00	5.000,00		
1112.53.0.7	ITBI-"INTER MORTIS"-DÍVIDA ATIVA MULTAS	0.01.00	940.000,00		
1113.00.0.0	IMPOSTOS SOBRE A RENDA E PROVENTOS DE QUALQUER NATUREZA	0.000.000	4.220.000,00		
1113.02.0.0	IRPJ - LIQUIDO INCENTIVOS	0.000.000	800.000,00		
1113.02.0.1	IRPJ - LIQUIDO INCENTIVOS-PRINCIPAL	0.01.00	800.000,00		
1113.03.0.0	IMPOSTO SOBRE A RENDA - RETIDO NA FONTE	0.000.000	3.420.000,00		
1113.03.1.0	IMPOSTO SOBRE A RENDA - RETIDO NA FONTE - TRABALHO	0.000.000	3.420.000,00		
1113.03.1.1	IRRF-TRABALHO-PRINCIPAL	0.01.00	3.400.000,00		
1113.03.1.2	IRRF-TRABALHO-MULTAS E JUROS	0.01.00	20.000,00		
1114.00.0.0	IMPOSTO PRODUÇÃO CIRCULAÇÃO MERCADORIAS SERVIÇOS	0.000.000	4.105.000,00		
1114.51.0.0	IMPOSTOS SOBRE SERVIÇOS	0.000.000	4.105.000,00		
1114.51.1.0	IMPOSTO SOBRE SERVIÇOS DE QUALQUER NATUREZA - ISSQN	0.000.000	4.105.000,00		
1114.51.1.1	ISSQN - PRINCIPAL	0.01.00	3.160.000,00		
1114.51.1.2	ISSQN - MULTAS E JUROS	0.01.00	15.000,00		
1114.51.1.3	ISSQN - DIVIDA ATIVA	0.01.00	820.000,00		
1114.51.1.4	ISSQN -DIVIDA ATIVA MULTAS JUROS	0.01.00	110.000,00		
1120.00.0.0	TAXAS	0.000.000		3.598.000,00	
1121.00.0.0	TAXAS PELO EXERCÍCIO DO PODER DE POLÍCIA	0.000.000	15.000,00		
1121.50.0.0	TAXA DE FISCALIZAÇÃO DE VIGILÂNCIA SANITÁRIA	0.000.000	15.000,00		
1121.50.0.1	TAXA DE FISCALIZAÇÃO DE VIGILÂNCIA SANITÁRIA - PRINCIPAL	0.01.00	15.000,00		
1122.00.0.0	TAXAS PELA PRESTAÇÃO DE SERVIÇOS	0.000.000	3.583.000,00		
1122.01.0.0	TAXAS PELA PRESTAÇÃO DE SERVIÇOS EM GERAL	0.000.000	3.583.000,00		
1122.01.0.1	TAXAS PELA PRESTAÇÃO DE SERVIÇOS EM GERAL - PRINCIPAL	0.01.00	71.000,00		
1122.01.0.1	TAXAS PELA PRESTAÇÃO DE SERVIÇOS EM GERAL - PRINCIPAL	0.01.00	3.512.000,00		
1200.00.0.0	CONTRIBUIÇÕES	0.000.000		4.140.000,00	
1240.00.0.0	CONTRIBUIÇÃO PARA O CUSTEIO DO SERVIÇO DE ILUMINAÇÃO PÚBLICA	0.000.000		4.140.000,00	
1241.00.0.0	CONTRIBUIÇÃO PARA O CUSTEIO DO SERVIÇO DE ILUMINAÇÃO PÚBLICA	0.000.000	4.140.000,00		
1241.50.0.0	CONTRIBUIÇÃO PARA O CUSTEIO DO SERVIÇO DE ILUMINAÇÃO PÚBLICA	0.000.000	4.140.000,00		
1241.50.0.1	CONTRIBUIÇÃO PARA O CUSTEIO DO SERVIÇO DE ILUMINAÇÃO PÚBLICA	0.01.00	4.140.000,00		
1300.00.0.0	RECEITA PATRIMONIAL	0.000.000		3.553.202,00	
1320.00.0.0	VALORES MOBILIÁRIOS	0.000.000		3.553.202,00	
1321.00.0.0	JUROS E CORREÇÕES MONETÁRIAS	0.000.000	3.553.202,00		
1321.01.0.0	REMUNERAÇÃO DE DEPÓSITOS BANCÁRIOS	0.000.000	3.553.202,00		
1321.01.0.1	REMUNERAÇÃO DE DEPÓSITOS BANCÁRIOS - PRINCIPAL	0.01.00	360.000,00		
1321.01.0.1	REMUNERAÇÃO DE DEPÓSITOS BANCÁRIOS - PRINCIPAL	0.01.00	2.673.202,00		
1321.01.0.1	REMUNERAÇÃO DE DEPÓSITOS BANCÁRIOS - PRINCIPAL	0.02.81	10.000,00		
1321.01.0.1	REMUNERAÇÃO DE DEPÓSITOS BANCÁRIOS - PRINCIPAL	1.05.04	400.000,00		
1321.01.0.1	REMUNERAÇÃO DE DEPÓSITOS BANCÁRIOS - PRINCIPAL	1.05.09	110.000,00		
1700.00.0.0	TRANSFERÊNCIAS CORRENTES	0.000.000		208.408.798,00	
1710.00.0.0	TRANSFERÊNCIAS DA UNIÃO E DE SUAS ENTIDADES	0.000.000		135.525.000,00	
1711.00.0.0	TRANSFERÊNCIAS DECORRENTES DE PARTICIPAÇÃO NA RECEITA DA UNI	0.000.000	76.425.000,00		
1711.51.0.0	COTA-PARTE DO FUNDO DE PARTICIPAÇÃO DOS MUNICÍPIOS - FPM	0.000.000	76.400.000,00		
1711.51.1.0	COTA-PARTE DO FUNDO DE PARTICIPAÇÃO DOS	0.000.000	71.000.000,00		

**PREFEITURA MUNICIPAL DE PAUDALHO**

AV RAUL BANDEIRA, 21 - CNPJ:11097383/0001-84

Anexo 02

Page 2

Orçamento Programa - Exercício de 2024

**RECEITAS SEGUNDO AS CATEGORIAS ECONOMICAS**

Lei: 1095, Data: 13/11/2023

Código	Especificação	F.R.	Desdobramento	SubCategoria Fonte	Categoria Econômica
1711.51.1.1	MUNICÍPIOS - COTA ME				
	COTA-PARTE DO FPM- COTA MENSAL - PRINCIPAL	0.01.00	71.000.000,00		
1711.51.2.0	COTA-PARTE DO FUNDO DE PARTICIPAÇÃO DOS MUNICÍPIOS - COTAS E	0.000.000	5.400.000,00		
1711.51.2.1	COTA-PARTE DO FPM- COTAS EXTRAORDINARIAS - PRINCIPAL	0.01.00	5.400.000,00		
1711.52.0.0	COTA-PARTE DO IMPOSTO SOBRE A PROPRIEDADE TERRITORIAL RURAL	0.000.000	25.000,00		
1711.52.0.1	COTA-PARTE DO IMP. PROPRIED.TERRIT.RURAL - PRINCIPAL	0.01.00	25.000,00		
1712.00.0.0	TRANSFERÊNCIAS DAS COMPENSAÇÕES FINANCEIRAS PELA EXPLORAÇÃO	0.000.000	1.315.000,00		
1712.51.0.0	COTA-PARTE DA COMPENSAÇÃO FINANCEIRA PELA EXPLORAÇÃO DE RECU	0.000.000	115.000,00		
1712.51.0.1	COTA-PARTE DA COMPENSAÇÃO FINANCEIRA PELA EXPLORAÇÃO DE RECU	0.01.00	115.000,00		
1712.52.0.0	COTA-PARTE DA COMPENSAÇÃO FINANCEIRA PELA PRODUÇÃO DE PETRÓL	0.000.000	1.200.000,00		
1712.52.4.0	COTA-PARTE DO FUNDO ESPECIAL DO PETRÓLEO - FEP	0.000.000	1.200.000,00		
1712.52.4.1	COTA-PARTE DO FUNDO ESPECIAL DO PETRÓLEO - FEP - PRINCIPAL	0.01.00	1.200.000,00		
1713.00.0.0	TRANSFERÊNCIAS DE RECURSOS DO SISTEMA ÚNICO DE SAÚDE - SUS	0.000.000	31.290.000,00		
1713.50.0.0	TRANSFERÊNCIAS DE RECURSOS DO SISTEMA ÚNICO DE SAÚDE - SUS -	0.000.000	31.290.000,00		
1713.50.1.0	TRANSFERÊNCIAS DE RECURSOS DO BLOCO DE MANUTENÇÃO DAS AÇÕES	0.000.000	19.135.000,00		
1713.50.1.1	TRANSFERÊNCIAS DE RECURSOS DO BLOCO DE MANUTENÇÃO DAS AÇÕES	1.05.00	10.000,00		
1713.50.1.1	TRANSFERÊNCIAS DE RECURSOS DO BLOCO DE MANUTENÇÃO DAS AÇÕES	1.05.04	3.800.000,00		
1713.50.1.1	TRANSFERÊNCIAS DE RECURSOS DO BLOCO DE MANUTENÇÃO DAS AÇÕES	1.05.04	15.325.000,00		
1713.50.2.0	TRANSFERÊNCIAS DE RECURSOS DO BLOCO DE MANUTENÇÃO DAS AÇÕES	0.000.000	10.800.000,00		
1713.50.2.1	TRANSFERÊNCIAS DE RECURSOS DO BLOCO DE MANUTENÇÃO DAS AÇÕES	1.05.00	600.000,00		
1713.50.2.1	TRANSFERÊNCIAS DE RECURSOS DO BLOCO DE MANUTENÇÃO DAS AÇÕES	1.05.04	10.200.000,00		
1713.50.3.0	TRANSFERÊNCIAS DE RECURSOS DO BLOCO DE MANUTENÇÃO DAS AÇÕES	0.000.000	845.000,00		
1713.50.3.1	TRANSFERÊNCIAS DE RECURSOS DO BLOCO DE MANUTENÇÃO DAS AÇÕES	1.05.04	265.000,00		
1713.50.3.1	TRANSFERÊNCIAS DE RECURSOS DO BLOCO DE MANUTENÇÃO DAS AÇÕES	1.05.04	580.000,00		
1713.50.4.0	TRANSFERÊNCIAS DE RECURSOS DO BLOCO DE MANUTENÇÃO DAS AÇÕES	0.000.000	480.000,00		
1713.50.4.1	TRANSFERÊNCIAS DE RECURSOS DO BLOCO DE MANUTENÇÃO DAS AÇÕES	1.05.04	480.000,00		
1713.50.5.0	TRANSFERÊNCIAS DE RECURSOS DO BLOCO DE MANUTENÇÃO DAS AÇÕES	0.000.000	30.000,00		
1713.50.5.1	TRANSFERÊNCIAS DE RECURSOS DO BLOCO DE MANUTENÇÃO DAS AÇÕES	1.05.04	30.000,00		
1714.00.0.0	TRANSFERÊNCIAS DE RECURSOS DO FUNDO NACIONAL DO DESENVOLVIME	0.000.000	3.705.000,00		
1714.50.0.0	TRANSFERÊNCIAS DO SALÁRIO-EDUCAÇÃO	0.000.000	2.150.000,00		
1714.50.0.1	TRANSFERÊNCIAS DO SALÁRIO-EDUCAÇÃO - PRINCIPAL	1.05.21	2.150.000,00		
1714.51.0.0	TRANSFERÊNCIAS DIRETAS DO FNDE REFERENTES AO PROGRAMA DINHEI	0.000.000	15.000,00		
1714.51.0.1	TRANSFERÊNCIAS DIRETAS DO FNDE REFERENTES AO PROGRAMA DINHEI	1.05.16	15.000,00		
1714.52.0.0	TRANSFERÊNCIAS REFERENTES AO PROGRAMA NACIONAL DE ALIMENTAÇÃO	0.000.000	1.100.000,00		
1714.52.0.1	TRANSFERÊNCIAS REFERENTES AO PROGRAMA NACIONAL DE ALIMENTAÇÃO	1.05.14	1.100.000,00		
1714.53.0.0	TRANSFERÊNCIAS REFERENTES AO PROGRAMA NACIONAL DE APOIO AO T	0.000.000	440.000,00		
1714.53.0.1	TRANSFERÊNCIAS REFERENTES AO PROGRAMA NACIONAL DE APOIO AO T	1.05.17	440.000,00		
1715.00.0.0	TRANSFERÊNCIAS DE RECURSOS DE COMPLEMENTAÇÃO DA UNIÃO AO FUN	0.000.000	14.300.000,00		
1715.50.0.0	TRANSFERÊNCIAS DE RECURSOS DE COMPLEMENTAÇÃO DA UNIÃO AO FUN	0.000.000	6.400.000,00		
1715.50.0.1	TRANSFERÊNCIAS DE RECURSOS DE COMPLEMENTAÇÃO DA UNIÃO AO FUN	1.05.09	6.400.000,00		
1715.51.0.0	TRANSFERÊNCIAS DE RECURSOS DE COMPLEMENTAÇÃO DA UNIÃO AO FUN	0.000.000	6.700.000,00		
1715.51.0.1	TRANSFERÊNCIAS DE RECURSOS DE COMPLEMENTAÇÃO DA UNIÃO AO FUN	1.05.09	6.700.000,00		
1715.52.0.0	TRANSFERÊNCIAS DE RECURSOS DE COMPLEMENTAÇÃO DA UNIÃO AO FUN	0.000.000	1.200.000,00		
1715.52.0.1	TRANSFERÊNCIAS DE RECURSOS DE COMPLEMENTAÇÃO DA UNIÃO AO FUN	1.05.00	1.200.000,00		
1716.00.0.0	TRANSFERÊNCIAS DE RECURSOS DO FUNDO				

**PREFEITURA MUNICIPAL DE PAUDALHO**

AV RAUL BANDEIRA, 21 - CNPJ:11097383/0001-84

Anexo 02

Page 3

Orçamento Programa - Exercício de 2024

**RECEITAS SEGUNDO AS CATEGORIAS ECONOMICAS**

Lei: 1095, Data: 13/11/2023

Código	Especificação	F.R.	Desdobramento	SubCategoria Fonte	Categoria Econômica
	NACIONAL DE ASSISTÊNCIA	0.000.000	1.535.000,00		
	TRANSFERÊNCIAS DE RECURSOS DO FUNDO NACIONAL DE ASSISTÊNCIA	0.000.000	1.535.000,00		
1716.50.0.0	TRANSFERÊNCIAS DE RECURSOS DO FUNDO NACIONAL DE ASSISTÊNCIA	1.05.00	390.000,00		
1716.50.0.1	TRANSFERÊNCIAS DE RECURSOS DO FUNDO NACIONAL DE ASSISTÊNCIA	1.05.05	1.145.000,00		
1717.00.0.0	TRANSFERÊNCIAS DE CONVÊNIO DA UNIÃO E DE SUAS ENTIDADES	0.000.000	2.820.000,00		
1717.51.0.0	TRANSFERÊNCIAS DE CONVÊNIO DA UNIÃO DESTINADAS A PROGRAMAS	0.000.000	2.400.000,00		
1717.51.0.1	TRANSFERÊNCIAS DE CONVÊNIO DA UNIÃO DESTINADAS A PROGRAMAS	1.05.85	2.400.000,00		
1717.52.0.0	TRANSFERÊNCIAS DE CONVÊNIO DA UNIÃO DESTINADAS A PROGRAMAS	0.000.000	420.000,00		
1717.52.0.1	TRANSFERÊNCIAS DE CONVÊNIO DA UNIÃO DESTINADAS A PROGRAMAS	1.05.00	420.000,00		
1719.00.0.0	OUTRAS TRANSFERÊNCIAS DE RECURSOS DA UNIÃO E DE SUAS ENTIDAD	0.000.000	4.135.000,00		
1719.61.0.0	AUXÍLIO FINANCEIRO - OUTORGA CRÉDITO TRIBUTÁRIO ICMS - ART.	0.000.000	700.000,00		
1719.61.0.1	AUXÍLIO FINANCEIRO - OUTORGA CRÉDITO TRIBUTÁRIO ICMS - ART.	0.01.00	700.000,00		
1719.99.0.0	OUTRAS TRANSFERÊNCIAS DE RECURSOS DA UNIÃO E DE SUAS ENTIDAD	0.000.000	3.435.000,00		
1719.99.0.1	OUTRAS TRANSF. DE RECURS.UNIÃO E DE SUAS ENTID.- PRINCIPAL	0.01.00	2.720.000,00		
1719.99.0.1	OUTRAS TRANSF. DE RECURS.UNIÃO E DE SUAS ENTID.- PRINCIPAL	1.05.00	200.000,00		
1719.99.0.1	OUTRAS TRANSF. DE RECURS.UNIÃO E DE SUAS ENTID.- PRINCIPAL	1.05.00	181.000,00		
1719.99.0.1	OUTRAS TRANSF. DE RECURS.UNIÃO E DE SUAS ENTID.- PRINCIPAL	1.05.81	334.000,00		
1720.00.0.0	TRANSFERÊNCIAS DOS ESTADOS E DO DISTRITO FEDERAL E DE SUAS E	0.000.000		24.045.000,00	
1721.00.0.0	PARTICIPAÇÃO NA RECEITA DOS ESTADOS E DISTRITO FEDERAL	0.000.000	17.080.000,00		
1721.50.0.0	COTA-PARTE DO ICMS	0.000.000	10.000.000,00		
1721.50.0.1	COTA-PARTE DO ICMS - PRINCIPAL	0.01.00	10.000.000,00		
1721.51.0.0	COTA-PARTE DO IPVA	0.000.000	7.000.000,00		
1721.51.0.1	COTA-PARTE DO IPVA - PRINCIPAL	0.01.00	7.000.000,00		
1721.52.0.0	COTA-PARTE DO IPI - MUNICÍPIOS	0.000.000	40.000,00		
1721.52.0.1	COTA-PARTE DO IPI - MUNICÍPIOS - PRINCIPAL	0.01.00	40.000,00		
1721.53.0.0	COTA-PARTE DA CONTRIBUIÇÃO DE INTERVENÇÃO NO DOMÍNIO ECONÔMI	0.000.000	40.000,00		
1721.53.0.1	COTA-PARTE CONTRIB.INTERVENÇÃO NO DOMÍNIO ECON.- PRINCIPAL	0.01.00	40.000,00		
1723.00.0.0	TRANSFERÊNCIAS DE RECURSOS DO SISTEMA ÚNICO DE SAÚDE - SUS	0.000.000	1.500.000,00		
1723.50.0.0	TRANSFERÊNCIAS DE RECURSOS DO SISTEMA ÚNICO DE SAÚDE - SUS	0.000.000	1.500.000,00		
1723.50.0.1	TRANSFERÊNCIAS DE RECURSOS DO SISTEMA ÚNICO DE SAÚDE - SUS -	0.02.26	1.500.000,00		
1724.00.0.0	TRANSFERÊNCIAS DE CONVÊNIO DOS ESTADOS E DF E DE SUAS ENTID	0.000.000	5.150.000,00		
1724.01.0.0	TRANSFERÊNCIAS DE CONVÊNIO DOS ESTADOS E DF E DE SUAS ENTID	0.000.000	1.900.000,00		
1724.01.0.1	TRANSFERÊNCIAS DE CONVÊNIO DOS ESTADOS E DF E DE SUAS ENTID	2.02.81	1.900.000,00		
1724.50.0.0	TRANSFERÊNCIAS DE CONVÊNIO DOS ESTADOS E DF PARA O SISTEMA	0.000.000	950.000,00		
1724.50.0.1	TRANSFERÊNCIAS DE CONVÊNIO DOS ESTADOS E DF PARA O SISTEMA	2.02.26	950.000,00		
1724.51.0.0	TRANSFERÊNCIAS DE CONVÊNIO DOS ESTADOS DESTINADAS A PROGRAM	0.000.000	2.300.000,00		
1724.51.0.1	TRANSFERÊNCIAS DE CONVÊNIO DOS ESTADOS DESTINADAS A PROGRAM	2.02.20	2.300.000,00		
1729.00.0.0	OUTRAS TRANSFERÊNCIAS DOS ESTADOS E DISTRITO FEDERAL	0.000.000	315.000,00		
1729.51.0.0	TRANSFERÊNCIAS DE ESTADOS DESTINADAS À ASSISTÊNCIA SOCIAL	0.000.000	315.000,00		
1729.51.0.1	TRANSF.DE ESTADOS À ASSISTÊNCIA SOCIAL - PRINCIPAL	2.02.00	15.000,00		
1729.51.0.1	TRANSF.DE ESTADOS À ASSISTÊNCIA SOCIAL - PRINCIPAL	2.02.15	300.000,00		
1730.00.0.0	TRANSFERÊNCIAS DOS MUNICÍPIOS E DE SUAS ENTIDADES	0.000.000		838.798,00	
1739.00.0.0	OUTRAS TRANSFERÊNCIAS DOS MUNICÍPIOS	0.000.000	838.798,00		
1739.50.0.0	TRANSFERÊNCIAS DE MUNICÍPIOS A CONSÓRCIOS PÚBLICOS	0.000.000	838.798,00		
1739.50.0.1	TRANSFERÊNCIAS DE MUNICÍPIOS A CONSÓRCIOS PÚBLICOS - PRINCIP	0.01.29	100.000,00		
1739.50.0.1	TRANSFERÊNCIAS DE MUNICÍPIOS A CONSÓRCIOS PÚBLICOS - PRINCIP	0.01.30	738.798,00		

**PREFEITURA MUNICIPAL DE PAUDALHO**

AV RAUL BANDEIRA, 21 - CNPJ:11097383/0001-84

Anexo 02

Page 4

Orçamento Programa - Exercício de 2024

**RECEITAS SEGUNDO AS CATEGORIAS ECONOMICAS**

Lei: 1095, Data: 13/11/2023

Código	Especificação	F.R.	Desdobramento	SubCategoria Fonte	Categoria Econômica
1750.00.0.0	TRANSFERÊNCIAS DE OUTRAS INSTITUIÇÕES PÚBLICAS	0.000.000		48.000.000,00	
1751.00.0.0	TRANSFERÊNCIAS DE RECURSOS DO FUNDO DE MANUTENÇÃO E DESENVOL	0.000.000	48.000.000,00		
1751.50.0.0	TRANSFERÊNCIAS DE RECURSOS DO FUNDO DE MANUTENÇÃO E DESENVOL	0.000.000	48.000.000,00		
1751.50.0.1	TRANSFERÊNCIAS DE RECURSOS DO FUNDEB - PRINCIPAL	1.05.09	48.000.000,00		
1900.00.0.0	OUTRAS RECEITAS CORRENTES	0.000.000		3.693.000,00	
1920.00.0.0	INDENIZAÇÕES, RESTITUIÇÕES E RESSARCIMENTOS	0.000.000		3.692.000,00	
1921.00.0.0	INDENIZAÇÕES	0.000.000	2.216.000,00		
1921.99.0.0	OUTRAS INDENIZAÇÕES	0.000.000	2.216.000,00		
1921.99.0.1	OUTRAS INDENIZAÇÕES - PRINCIPAL	0.01.00	2.216.000,00		
1922.00.0.0	RESTITUIÇÕES	0.000.000	1.476.000,00		
1922.99.0.0	OUTRAS RESTITUIÇÕES	0.000.000	1.476.000,00		
1922.99.0.1	OUTRAS RESTITUIÇÕES - PRINCIPAL	0.01.00	20.000,00		
1922.99.0.1	OUTRAS RESTITUIÇÕES - PRINCIPAL	0.01.00	1.456.000,00		
1990.00.0.0	DEMAIS RECEITAS CORRENTES	0.000.000		1.000,00	
1999.00.0.0	OUTRAS RECEITAS CORRENTES	0.000.000	1.000,00		
1999.99.0.0	OUTRAS RECEITAS	0.000.000	1.000,00		
1999.99.2.0	OUTRAS RECEITAS NÃO ARRECADADAS E NÃO PROJETADAS PELA RFB -	0.000.000	1.000,00		
1999.99.2.1	OUTRAS RECEITAS NÃO ARRECADADAS E NÃO PROJETADAS PELA RFB -	0.01.00	1.000,00		
2000.00.0.0	RECEITAS DE CAPITAL	0.000.000			30.890.000,00
2100.00.0.0	OPERAÇÕES DE CRÉDITO	0.000.000		10.000.000,00	
2110.00.0.0	OPERAÇÕES DE CRÉDITO - MERCADO INTERNO	0.000.000		10.000.000,00	
2112.00.0.0	OPERAÇÕES DE CRÉDITO CONTRATUAIS - MERCADO INTERNO	0.000.000	10.000.000,00		
2112.01.0.0	OPERAÇÕES DE CRÉDITO CONTRATUAIS - MERCADO INTERNO	0.000.000	10.000.000,00		
2112.01.0.1	OPERAÇÕES DE CRÉDITO CONTRATUAIS - MERCADO INTERNO - PRINCIP	0.05.46	10.000.000,00		
2200.00.0.0	ALIENAÇÃO DE BENS	0.000.000		4.050.000,00	
2210.00.0.0	ALIENAÇÃO DE BENS MÓVEIS	0.000.000		2.450.000,00	
2213.00.0.0	ALIENAÇÃO DE BENS MÓVEIS E SEMOVENTES	0.000.000	2.450.000,00		
2213.01.0.0	ALIENAÇÃO DE BENS MÓVEIS E SEMOVENTES	0.000.000	2.450.000,00		
2213.01.0.1	ALIENAÇÃO DE BENS MÓVEIS E SEMOVENTES - PRINCIPAL	0.01.00	2.450.000,00		
2220.00.0.0	ALIENAÇÃO DE BENS IMÓVEIS	0.000.000		1.600.000,00	
2221.00.0.0	ALIENAÇÃO DE BENS IMÓVEIS	0.000.000	1.600.000,00		
2221.01.0.0	ALIENAÇÃO DE BENS IMÓVEIS	0.000.000	1.600.000,00		
2221.01.0.1	ALIENAÇÃO DE BENS IMÓVEIS - PRINCIPAL	0.01.00	1.600.000,00		
2400.00.0.0	TRANSFERÊNCIAS DE CAPITAL	0.000.000		16.840.000,00	
2410.00.0.0	TRANSFERÊNCIAS DA UNIÃO E DE SUAS ENTIDADES	0.000.000		15.540.000,00	
2411.00.0.0	TRANSFERÊNCIAS DE RECURSOS DO SISTEMA ÚNICO DE SAÚDE - SUS	0.000.000	1.930.000,00		
2411.51.0.0	TRANSFERÊNCIAS DE RECURSOS DO SISTEMA ÚNICO DE SAÚDE - SUS -	0.000.000	1.890.000,00		
2411.51.1.0	TRANSFERÊNCIAS DE RECURSOS DO BLOCO DE ESTRUTURAÇÃO DA REDE	0.000.000	1.415.000,00		
2411.51.1.1	TRANSF.SUS-BLOCOESTRU.REDE SAUDE-ATENÇ.PRIMARIA-PRINCIPAL	1.05.34	1.415.000,00		
2411.51.2.0	TRANSFERÊNCIAS DE RECURSOS DO BLOCO DE ESTRUTURAÇÃO DA REDE	0.000.000	400.000,00		
2411.51.2.1	TRANSF.SUS-BLOCOESTRU.REDE SAUDE-ATENÇ.ATENÇ.ESPEC-PRINCIPAL	1.05.84	400.000,00		
2411.51.4.0	TRANSFERÊNCIAS DE RECURSOS DO BLOCO DE ESTRUTURAÇÃO DA REDE	0.000.000	75.000,00		
2411.51.4.1	TRANSF.SUS-BLOCOESTRU.REDE SAUDE-ATENÇ.VIGILANCIA-PRINCIPAL	1.05.34	75.000,00		
2411.99.0.0	OUTRAS TRANSFERÊNCIAS DE RECURSOS DO SISTEMA ÚNICO DE SAÚDE	0.000.000	40.000,00		
2411.99.0.1	OUTRAS TRANSF.RECURSOS DO SISTEMA ÚNICO DE SAÚDE-PRINCIPAL	1.05.34	40.000,00		
2413.00.0.0	TRANSFERÊNCIAS DE RECURSOS DO FUNDO NACIONAL DE ASSISTÊNCIA	0.000.000	100.000,00		
2413.50.0.0	TRANSFERÊNCIAS DE RECURSOS DO FUNDO NACIONAL DE ASSISTÊNCIA	0.000.000	100.000,00		
2413.50.0.1	TRANSF. DE RECURSOS FUNDO NAC. DE ASSIST.SOC.FNAS-PRINCIPAL	1.05.05	100.000,00		
2414.00.0.0	TRANSFERÊNCIAS DE CONVÊNIO DA UNIÃO E DE SUAS ENTIDADES	0.000.000	13.510.000,00		
2414.50.0.0	TRANSFERÊNCIAS DE CONVÊNIO DA UNIÃO PARA O SISTEMA ÚNICO DE	0.000.000	400.000,00		
2414.50.0.1	TRANSFERÊNCIAS DE CONVÊNIO DA UNIÃO PARA O SUS - PRINCIPAL	1.05.84	400.000,00		

**PREFEITURA MUNICIPAL DE PAUDALHO**

AV RAUL BANDEIRA, 21 - CNPJ:11097383/0001-84

Anexo 02

Page 5

Orçamento Programa - Exercício de 2024

**RECEITAS SEGUNDO AS CATEGORIAS ECONOMICAS**

Lei: 1095, Data: 13/11/2023

Código	Especificação	F.R.	Desdobramento	SubCategoria Fonte	Categoria Econômica
2414.51.0.0	TRANSFERÊNCIAS DE CONVÊNIO DA UNIÃO DESTINADAS A PROGRAMAS	0.000.000	2.000.000,00		
2414.51.0.1	TRANSFERÊNCIAS DE CONVÊNIO DA UNIÃO A PROG. EDUC.-PRINCIPAL	1.05.85	2.000.000,00		
2414.99.0.0	OUTRAS TRANSFERÊNCIAS DE CONVÊNIO DA UNIÃO E DE SUAS ENTIDA	0.000.000	11.110.000,00		
2414.99.0.1	OUTRAS TRANSF. CONVÊNIO DA UNIÃO E DE SUAS ENTID.- PRINCIPAL	1.05.00	7.000.000,00		
2414.99.0.1	OUTRAS TRANSF. CONVÊNIO DA UNIÃO E DE SUAS ENTID.- PRINCIPAL	1.05.81	4.110.000,00		
2420.00.0.0	TRANSFERÊNCIAS DOS ESTADOS E DO DISTRITO FEDERAL E DE SUAS E	0.000.000		1.300.000,00	
2422.00.0.0	TRANSFERÊNCIAS DE CONVÊNIO DOS ESTADOS E DF E DE SUAS ENTID	0.000.000	1.300.000,00		
2422.99.0.0	OUTRAS TRANSFERÊNCIAS DE CONVÊNIO DOS ESTADOS E DF E DE SUA	0.000.000	1.300.000,00		
2422.99.0.1	OUTRAS TRANSFERÊNCIAS DE CONVÊNIO DOS ESTADOS E DF E DE SUA	2.02.81	1.300.000,00		
9000.00.0.0	(R) DEDUÇÕES DA RECEITA	0.000.000			-17.753.000,00
9500.00.0.0	(R) DEDUÇÕES DO FUNDEB	0.000.000		-17.753.000,00	
9510.00.0.0	(R) DEDUÇÕES DO FUNDEB	0.000.000	-17.753.000,00		
9510.00.0.0	(R) DEDUÇÕES DO FUNDEB	0.000.000		-17.753.000,00	
9510.00.0.0	(R) DEDUÇÕES DO FUNDEB	0.01.00	-17.753.000,00		
<b>Total das Receitas (exceto Intra-Orçamentárias)</b>					<b>253.000.000,00</b>

**TOTALIZAÇÃO DAS RECEITAS POR CATEGORIA ECONOMICA**

RECEITA CORRENTE	222.110.000,00
------------------	----------------

RECEITA DE CAPITAL	30.890.000,00
--------------------	---------------

<b>Total Geral das Receitas</b>	<b>253.000.000,00</b>
---------------------------------	-----------------------

**PREFEITURA MUNICIPAL DE PAUDALHO**

AV RAUL BANDEIRA, 21 - CNPJ:11097383/0001-84

Orçamento Programa - Exercício de 2024

Anexo 02

Page 1

**NATUREZA DA DESPESA - CONSOLIDAÇÃO GERAL****Lei: 1095, Data: 13/11/2023**

Código	Especificação	Elemento	Modalidade	Grupo	Categoria Econômica
30.00.00	DESPESAS CORRENTES				197.032.713,20
31.00.00	PESSOAL E ENCARGOS SOCIAIS			119.396.147,00	
31.90.00	APLICAÇÕES DIRETAS		119.396.147,00		
31.90.01	APOSENTADORIAS, RESERVA REMUNERADA E REFORMAS	300.000,00			
31.90.03	PENSÕES	100.000,00			
31.90.04	CONTRATAÇÃO POR TEMPO DETERMINADO	27.819.972,80			
31.90.11	VENCIMENTOS E VANTAGENS FIXAS - PESSOAL CIVIL	50.507.346,80			
31.90.13	OBRIGAÇÕES PATRONAIS	17.413.131,20			
31.90.91	SENTENÇAS JUDICIAIS	986.233,00			
31.90.92	DESPESAS DE EXERCÍCIOS ANTERIORES	35.822,00			
31.90.94	INDENIZAÇÕES E RESTITUIÇÕES TRABALHISTAS	22.233.096,00			
31.90.96	RESSARCIMENTO DE DESPESAS DE PESSOAL REQUISITADO	545,20			
32.00.00	JUROS E ENCARGOS DA DÍVIDA			110.000,00	
32.90.00	APLICAÇÕES DIRETAS		110.000,00		
32.90.21	JUROS SOBRE A DÍVIDA POR CONTRATO	100.000,00			
32.90.22	OUTROS ENCARGOS SOBRE A DÍVIDA POR CONTRATO	10.000,00			
33.00.00	OUTRAS DESPESAS CORRENTES			77.526.566,20	
33.50.00	TRANSFERÊNCIAS A INSTITUIÇÕES PRIVADAS SEM FINS LUCRATIVOS		926.000,00		
33.50.41	CONTRIBUIÇÕES	4.000,00			
33.50.43	SUBVENÇÕES SOCIAIS	922.000,00			
33.71.00	TRANSFERÊNCIA A CONSÓRCIOS PÚBLICOS		100.000,00		
33.71.70	RATEIO PELA PARTICIPAÇÃO EM CONSÓRCIO PÚBLICO	100.000,00			
33.90.00	APLICAÇÕES DIRETAS		76.500.566,20		
33.90.14	DIÁRIAS - CIVIL	327.202,60			
33.90.18	AUXÍLIO FINANCEIRO A ESTUDANTES	10.000,00			
33.90.30	MATERIAL DE CONSUMO	22.373.052,60			
33.90.31	PREMIAÇÕES CULTURAIS, ARTÍSTICAS, CIENTÍFICAS, DESPORTIVAS E	420.000,00			
33.90.32	MATERIAL, BEM OU SERVIÇO PARA DISTRIBUIÇÃO GRATUITA	5.846.000,00			
33.90.33	PASSAGENS E DESPESAS COM LOCOMOÇÃO	91.454,80			
33.90.34	OUTRAS DESPESAS DE PESSOAL DECORRENTES DE CONTRATOS DE TI	8.495,80			
33.90.35	SERVIÇOS DE CONSULTORIA	219.835,80			
33.90.36	OUTROS SERVIÇOS DE TERCEIROS - PESSOA FÍSICA	3.075.039,60			
33.90.37	LOCAÇÃO DE MÃO-DE-OBRA	8.632,80			
33.90.39	OUTROS SERVIÇOS DE TERCEIROS - PESSOA JURÍDICA	37.923.226,80			
33.90.40	SERVIÇOS DE TECNOLOGIA DA INFORMAÇÃO E COMUNICAÇÃO - PJ	5.644,00			
33.90.41	CONTRIBUIÇÕES	2.000,00			
33.90.46	AUXÍLIO ALIMENTAÇÃO	4.384,00			
33.90.47	OBRIGAÇÕES TRIBUTÁRIAS E CONTRIBUTIVAS	1.259.319,20			
33.90.48	OUTROS AUXÍLIOS FINANCEIROS A PESSOA FÍSICA	892.000,00			
33.90.91	SENTENÇAS JUDICIAIS	151.233,00			
33.90.92	DESPESAS DE EXERCÍCIOS ANTERIORES	454.928,00			
33.90.93	INDENIZAÇÕES E RESTITUIÇÕES	3.428.117,20			
40.00.00	DESPESAS DE CAPITAL				54.967.286,80
44.00.00	INVESTIMENTOS			49.438.244,40	
44.90.00	APLICAÇÕES DIRETAS		49.438.244,40		
44.90.51	OBRAS E INSTALAÇÕES	40.733.429,00			
44.90.52	EQUIPAMENTOS E MATERIAL PERMANENTE	8.701.611,20			
44.90.61	AQUISIÇÃO DE IMÓVEIS	3.204,20			
45.00.00	INVERSÕES FINANCEIRAS			190.000,00	
45.90.00	APLICAÇÕES DIRETAS		190.000,00		
45.90.61	AQUISIÇÃO DE IMÓVEIS	190.000,00			
46.00.00	AMORTIZAÇÃO DA DÍVIDA			5.339.042,40	
46.90.00	APLICAÇÕES DIRETAS		5.339.042,40		
46.90.71	PRINCIPAL DA DÍVIDA CONTRATUAL RESGATADA	5.339.042,40			
90.00.00	RESERVA DE CONTINGÊNCIA				1.000.000,00
99.00.00	RESERVA DE CONTINGÊNCIA			1.000.000,00	
99.99.00	A DEFINIR		1.000.000,00		
99.99.99	A CLASSIFICAR	1.000.000,00			
			<b>TOTAL</b>		<b>253.000.000,00</b>





# PREFEITURA MUNICIPAL DE PAUDALHO

AV RAUL BANDEIRA, 21 - CNPJ:11097383/0001-84

Orçamento Programa - Exercício de 2024

Anexo 02

Page 1

Lei: 1095, Data: 13/11/2023

## NATUREZA DA DESPESA POR ORGÃO

PODER ORGÃO	01 PODER LEGISLATIVO 01 CORPO DELIBERATIVO DA SECRETARIA					
Código	Especificação	F.R.	Elemento	Modalidade	Grupo	Categoria Econômica
3.0.00.00	DESPESAS CORRENTES	0.000.000				6.990.000,00
3.1.00.00	PESSOAL E ENCARGOS SOCIAIS	0.000.000			4.990.000,00	
3.1.90.00	APLICAÇÕES DIRETAS	0.000.000		4.990.000,00		
3.1.90.11	VENCIMENTOS E VANTAGENS FIXAS - PESSOAL CIVIL	0.01.00	4.110.000,00			
3.1.90.13	OBRIGAÇÕES PATRONAIS	0.01.00	860.000,00			
3.1.90.91	SENTENÇAS JUDICIAIS	0.01.00	20.000,00			
3.3.00.00	OUTRAS DESPESAS CORRENTES	0.000.000			2.000.000,00	
3.3.90.00	APLICAÇÕES DIRETAS	0.000.000		2.000.000,00		
3.3.90.14	DIÁRIAS - CIVIL	0.01.00	75.000,00			
3.3.90.30	MATERIAL DE CONSUMO	0.01.00	60.000,00			
3.3.90.33	PASSAGENS E DESPESAS COM LOCOMOÇÃO	0.01.00	5.000,00			
3.3.90.36	OUTROS SERVIÇOS DE TERCEIROS - PESSOA FÍSICA	0.01.00	20.000,00			
3.3.90.39	OUTROS SERVIÇOS DE TERCEIROS - PESSOA JURÍDICA	0.01.00	640.000,00			
3.3.90.47	OBRIGAÇÕES TRIBUTÁRIAS E CONTRIBUTIVAS	0.01.00	5.000,00			
3.3.90.92	DESPESAS DE EXERCÍCIOS ANTERIORES	0.01.00	5.000,00			
3.3.90.93	INDENIZAÇÕES E RESTITUIÇÕES	0.01.00	1.190.000,00			
4.0.00.00	DESPESAS DE CAPITAL	0.000.000				100.000,00
4.4.00.00	INVESTIMENTOS	0.000.000			100.000,00	
4.4.90.00	APLICAÇÕES DIRETAS	0.000.000		100.000,00		
4.4.90.51	OBRAS E INSTALAÇÕES	0.01.00	50.000,00			
4.4.90.52	EQUIPAMENTOS E MATERIAL PERMANENTE	0.01.00	50.000,00			
<b>TOTAL</b>						<b>7.090.000,00</b>



NATUREZA DA DESPESA POR ORGÃO

Lei: 1095, Data: 13/11/2023

PODER	02 PODER EXECUTIVO					
ORGÃO	01 SECRETARIA MUNICIPAL DA CHEFIA DO GABINETE					
Código	Especificação	F.R.	Elemento	Modalidade	Grupo	Categoria Econômica
3.0.00.00	DESPESAS CORRENTES	0.000.000				3.075.000,00
3.1.00.00	PESSOAL E ENCARGOS SOCIAIS	0.000.000			2.420.000,00	
3.1.90.00	APLICAÇÕES DIRETAS	0.000.000		2.420.000,00		
3.1.90.04	CONTRATAÇÃO POR TEMPO DETERMINADO	0.01.00	50.000,00			
3.1.90.11	VENCIMENTOS E VANTAGENS FIXAS - PESSOAL CIVIL	0.01.00	1.730.000,00			
3.1.90.94	INDENIZAÇÕES E RESTITUIÇÕES TRABALHISTAS	0.01.00	640.000,00			
3.3.00.00	OUTRAS DESPESAS CORRENTES	0.000.000			655.000,00	
3.3.90.00	APLICAÇÕES DIRETAS	0.000.000		655.000,00		
3.3.90.14	DIÁRIAS - CIVIL	0.01.00	30.000,00			
3.3.90.30	MATERIAL DE CONSUMO	0.01.00	40.000,00			
3.3.90.33	PASSAGENS E DESPESAS COM LOCOMOÇÃO	0.01.00	50.000,00			
3.3.90.36	OUTROS SERVIÇOS DE TERCEIROS - PESSOA FÍSICA	0.01.00	45.000,00			
3.3.90.39	OUTROS SERVIÇOS DE TERCEIROS - PESSOA JURÍDICA	0.01.00	475.000,00			
3.3.90.92	DESPESAS DE EXERCÍCIOS ANTERIORES	0.01.00	15.000,00			
4.0.00.00	DESPESAS DE CAPITAL	0.000.000				20.000,00
4.4.00.00	INVESTIMENTOS	0.000.000			20.000,00	
4.4.90.00	APLICAÇÕES DIRETAS	0.000.000		20.000,00		
4.4.90.52	EQUIPAMENTOS E MATERIAL PERMANENTE	0.01.00	20.000,00			
<b>TOTAL</b>						<b>3.095.000,00</b>



NATUREZA DA DESPESA POR ORGÃO

Lei: 1095, Data: 13/11/2023

PODER		02 PODER EXECUTIVO				
ORGÃO		02 PROCURADORIA GERAL DO MUNICÍPIO				
Código	Especificação	F.R.	Elemento	Modalidade	Grupo	Categoria Econômica
3.0.00.00	DESPESAS CORRENTES	0.000.000				1.905.000,00
3.1.00.00	PESSOAL E ENCARGOS SOCIAIS	0.000.000			1.750.000,00	
3.1.90.00	APLICAÇÕES DIRETAS	0.000.000		1.750.000,00		
3.1.90.11	VENCIMENTOS E VANTAGENS FIXAS - PESSOAL CIVIL	0.01.00	600.000,00			
3.1.90.91	SENTENÇAS JUDICIAIS	0.01.00	900.000,00			
3.1.90.94	INDENIZAÇÕES E RESTITUIÇÕES TRABALHISTAS	0.01.00	250.000,00			
3.3.00.00	OUTRAS DESPESAS CORRENTES	0.000.000			155.000,00	
3.3.90.00	APLICAÇÕES DIRETAS	0.000.000		155.000,00		
3.3.90.14	DIÁRIAS - CIVIL	0.01.00	5.000,00			
3.3.90.36	OUTROS SERVIÇOS DE TERCEIROS - PESSOA FÍSICA	0.01.00	10.000,00			
3.3.90.39	OUTROS SERVIÇOS DE TERCEIROS - PESSOA JURÍDICA	0.01.00	40.000,00			
3.3.90.91	SENTENÇAS JUDICIAIS	0.01.00	50.000,00			
3.3.90.93	INDENIZAÇÕES E RESTITUIÇÕES	0.01.00	50.000,00			
<b>TOTAL</b>						<b>1.905.000,00</b>

**PREFEITURA MUNICIPAL DE PAUDALHO**

AV RAUL BANDEIRA, 21 - CNPJ:11097383/0001-84

Orçamento Programa - Exercício de 2024

Anexo 02

Page 4

Lei: 1095, Data: 13/11/2023

**NATUREZA DA DESPESA POR ORGÃO**

PODER ORGÃO	02 PODER EXECUTIVO 03 SECRETARIA DE ADMINISTRAÇÃO E FINANÇAS					
Código	Especificação	F.R.	Elemento	Modalidade	Grupo	Categoria Econômica
3.0.00.00	DESPESAS CORRENTES	0.000.000				12.630.000,00
3.1.00.00	PESSOAL E ENCARGOS SOCIAIS	0.000.000			7.400.000,00	
3.1.90.00	APLICAÇÕES DIRETAS	0.000.000		7.400.000,00		
3.1.90.01	APOSENTADORIAS, RESERVA REMUNERADA E REFORMAS	0.01.00	300.000,00			
3.1.90.03	PENSÕES	0.01.00	100.000,00			
3.1.90.04	CONTRATAÇÃO POR TEMPO DETERMINADO	0.01.00	20.000,00			
3.1.90.11	VENCIMENTOS E VANTAGENS FIXAS - PESSOAL CIVIL	0.01.00	1.910.000,00			
3.1.90.13	OBRIGAÇÕES PATRONAIS	0.01.00	4.000.000,00			
3.1.90.91	SENTENÇAS JUDICIAIS	0.01.00	50.000,00			
3.1.90.92	DESPESAS DE EXERCÍCIOS ANTERIORES	0.01.00	10.000,00			
3.1.90.94	INDENIZAÇÕES E RESTITUIÇÕES TRABALHISTAS	0.01.00	1.010.000,00			
3.2.00.00	JUROS E ENCARGOS DA DÍVIDA	0.000.000			110.000,00	
3.2.90.00	APLICAÇÕES DIRETAS	0.000.000		110.000,00		
3.2.90.21	JUROS SOBRE A DÍVIDA POR CONTRATO	0.01.00	100.000,00			
3.2.90.22	OUTROS ENCARGOS SOBRE A DÍVIDA POR CONTRATO	0.01.00	10.000,00			
3.3.00.00	OUTRAS DESPESAS CORRENTES	0.000.000			5.120.000,00	
3.3.71.00	TRANSFERÊNCIA A CONSÓRCIOS PÚBLICOS	0.000.000		100.000,00		
3.3.71.70	RATEIO PELA PARTICIPAÇÃO EM CONSÓRCIO PÚBLICO	0.01.00	100.000,00			
3.3.90.00	APLICAÇÕES DIRETAS	0.000.000		5.020.000,00		
3.3.90.14	DIÁRIAS - CIVIL	0.01.00	30.000,00			
3.3.90.30	MATERIAL DE CONSUMO	0.01.00	220.000,00			
3.3.90.33	PASSAGENS E DESPESAS COM LOCOMOÇÃO	0.01.00	20.000,00			
3.3.90.36	OUTROS SERVIÇOS DE TERCEIROS - PESSOA FÍSICA	0.01.00	110.000,00			
3.3.90.39	OUTROS SERVIÇOS DE TERCEIROS - PESSOA JURÍDICA	0.01.00	1.425.000,00			
3.3.90.47	OBRIGAÇÕES TRIBUTÁRIAS E CONTRIBUTIVAS	0.01.00	1.200.000,00			
3.3.90.91	SENTENÇAS JUDICIAIS	0.01.00	15.000,00			
3.3.90.92	DESPESAS DE EXERCÍCIOS ANTERIORES	0.01.00	50.000,00			
3.3.90.93	INDENIZAÇÕES E RESTITUIÇÕES	0.01.00	50.000,00			
3.3.90.93	INDENIZAÇÕES E RESTITUIÇÕES	1.05.81	1.900.000,00			
4.0.00.00	DESPESAS DE CAPITAL	0.000.000				5.350.000,00
4.4.00.00	INVESTIMENTOS	0.000.000			250.000,00	
4.4.90.00	APLICAÇÕES DIRETAS	0.000.000		250.000,00		
4.4.90.51	OBRAS E INSTALAÇÕES	0.01.00	50.000,00			
4.4.90.52	EQUIPAMENTOS E MATERIAL PERMANENTE	0.01.00	200.000,00			
4.5.00.00	INVERSÕES FINANCEIRAS	0.000.000			100.000,00	
4.5.90.00	APLICAÇÕES DIRETAS	0.000.000		100.000,00		
4.5.90.61	AQUISIÇÃO DE IMÓVEIS	0.01.00	100.000,00			
4.6.00.00	AMORTIZAÇÃO DA DÍVIDA	0.000.000			5.000.000,00	
4.6.90.00	APLICAÇÕES DIRETAS	0.000.000		5.000.000,00		



# PREFEITURA MUNICIPAL DE PAUDALHO

AV RAUL BANDEIRA, 21 - CNPJ:11097383/0001-84

Orçamento Programa - Exercício de 2024

Anexo 02

Page 5

Lei: 1095, Data: 13/11/2023

## NATUREZA DA DESPESA POR ORGÃO

PODER ORGÃO		02 PODER EXECUTIVO 03 SECRETARIA DE ADMINISTRAÇÃO E FINANÇAS				
Código	Especificação	F.R.	Elemento	Modalidade	Grupo	Categoria Econômica
4.6.90.71	PRINCIPAL DA DÍVIDA CONTRATUAL RESGATADA	0.01.00	5.000.000,00			
9.0.00.00	RESERVA DE CONTINGÊNCIA	0.000.000				1.000.000,00
9.9.00.00	RESERVA DE CONTINGÊNCIA	0.000.000			1.000.000,00	
9.9.99.00	A DEFINIR	0.000.000		1.000.000,00		
9.9.99.99	A CLASSIFICAR	0.01.00	1.000.000,00			
<b>TOTAL</b>						<b>18.980.000,00</b>



NATUREZA DA DESPESA POR ORGÃO

Lei: 1095, Data: 13/11/2023

PODER		02 PODER EXECUTIVO				
ORGÃO		06 SECRETARIA DE GOVERNO				
Código	Especificação	F.R.	Elemento	Modalidade	Grupo	Categoria Econômica
3.0.00.00	DESPESAS CORRENTES	0.000.000				2.335.000,00
3.1.00.00	PESSOAL E ENCARGOS SOCIAIS	0.000.000			2.115.000,00	
3.1.90.00	APLICAÇÕES DIRETAS	0.000.000		2.115.000,00		
3.1.90.04	CONTRATAÇÃO POR TEMPO DETERMINADO	0.01.00	40.000,00			
3.1.90.11	VENCIMENTOS E VANTAGENS FIXAS - PESSOAL CIVIL	0.01.00	1.350.000,00			
3.1.90.94	INDENIZAÇÕES E RESTITUIÇÕES TRABALHISTAS	0.01.00	725.000,00			
3.3.00.00	OUTRAS DESPESAS CORRENTES	0.000.000			220.000,00	
3.3.90.00	APLICAÇÕES DIRETAS	0.000.000		220.000,00		
3.3.90.14	DIÁRIAS - CIVIL	0.01.00	10.000,00			
3.3.90.30	MATERIAL DE CONSUMO	0.01.00	120.000,00			
3.3.90.36	OUTROS SERVIÇOS DE TERCEIROS - PESSOA FÍSICA	0.01.00	30.000,00			
3.3.90.39	OUTROS SERVIÇOS DE TERCEIROS - PESSOA JURÍDICA	0.01.00	60.000,00			
4.0.00.00	DESPESAS DE CAPITAL	0.000.000				10.000,00
4.4.00.00	INVESTIMENTOS	0.000.000			10.000,00	
4.4.90.00	APLICAÇÕES DIRETAS	0.000.000		10.000,00		
4.4.90.52	EQUIPAMENTOS E MATERIAL PERMANENTE	0.01.00	10.000,00			
<b>TOTAL</b>						<b>2.345.000,00</b>



# PREFEITURA MUNICIPAL DE PAUDALHO

AV RAUL BANDEIRA, 21 - CNPJ:11097383/0001-84

Orçamento Programa - Exercício de 2024

Anexo 02

Page 7

Lei: 1095, Data: 13/11/2023

## NATUREZA DA DESPESA POR ORGÃO

PODER ORGÃO		02 PODER EXECUTIVO 08 SECRETARIA DE SAÚDE				
Código	Especificação	F.R.	Elemento	Modalidade	Grupo	Categoria Econômica
3.0.00.00	DESPESAS CORRENTES	0.000.000				10.000,00
3.3.00.00	OUTRAS DESPESAS CORRENTES	0.000.000			10.000,00	
3.3.90.00	APLICAÇÕES DIRETAS	0.000.000		10.000,00		
3.3.90.36	OUTROS SERVIÇOS DE TERCEIROS - PESSOA FÍSICA	0.01.00	5.000,00			
3.3.90.39	OUTROS SERVIÇOS DE TERCEIROS - PESSOA JURÍDICA	0.01.00	5.000,00			
<b>TOTAL</b>						<b>10.000,00</b>

**PREFEITURA MUNICIPAL DE PAUDALHO**

AV RAUL BANDEIRA, 21 - CNPJ:11097383/0001-84

Orçamento Programa - Exercício de 2024

Anexo 02

Page 8

**NATUREZA DA DESPESA POR ORGÃO**

Lei: 1095, Data: 13/11/2023

PODER	02 PODER EXECUTIVO					
ORGÃO	13 SECRETARIA DE DESENVOLVIMENTO URBANO E MEIO AMBIENTE					
Código	Especificação	F.R.	Elemento	Modalidade	Grupo	Categoria Econômica
3.0.00.00	DESPESAS CORRENTES	0.000.000				26.107.000,00
3.1.00.00	PESSOAL E ENCARGOS SOCIAIS	0.000.000			8.280.000,00	
3.1.90.00	APLICAÇÕES DIRETAS	0.000.000		8.280.000,00		
3.1.90.04	CONTRATAÇÃO POR TEMPO DETERMINADO	0.01.00	4.000.000,00			
3.1.90.11	VENCIMENTOS E VANTAGENS FIXAS - PESSOAL CIVIL	0.01.00	2.750.000,00			
3.1.90.94	INDENIZAÇÕES E RESTITUIÇÕES TRABALHISTAS	0.01.00	1.530.000,00			
3.3.00.00	OUTRAS DESPESAS CORRENTES	0.000.000			17.827.000,00	
3.3.90.00	APLICAÇÕES DIRETAS	0.000.000		17.827.000,00		
3.3.90.14	DIÁRIAS - CIVIL	0.01.00	15.000,00			
3.3.90.30	MATERIAL DE CONSUMO	0.01.00	35.000,00			
3.3.90.30	MATERIAL DE CONSUMO	0.01.00	3.890.000,00			
3.3.90.36	OUTROS SERVIÇOS DE TERCEIROS - PESSOA FÍSICA	0.01.00	5.000,00			
3.3.90.36	OUTROS SERVIÇOS DE TERCEIROS - PESSOA FÍSICA	0.01.00	130.000,00			
3.3.90.39	OUTROS SERVIÇOS DE TERCEIROS - PESSOA JURÍDICA	0.01.00	4.000.000,00			
3.3.90.39	OUTROS SERVIÇOS DE TERCEIROS - PESSOA JURÍDICA	0.01.00	9.745.000,00			
3.3.90.92	DESPESAS DE EXERCÍCIOS ANTERIORES	0.01.00	7.000,00			
4.0.00.00	DESPESAS DE CAPITAL	0.000.000				18.190.000,00
4.4.00.00	INVESTIMENTOS	0.000.000			18.140.000,00	
4.4.90.00	APLICAÇÕES DIRETAS	0.000.000		18.140.000,00		
4.4.90.51	OBRAS E INSTALAÇÕES	0.01.00	100.000,00			
4.4.90.51	OBRAS E INSTALAÇÕES	0.01.00	680.000,00			
4.4.90.51	OBRAS E INSTALAÇÕES	0.01.81	400.000,00			
4.4.90.51	OBRAS E INSTALAÇÕES	0.05.81	600.000,00			
4.4.90.51	OBRAS E INSTALAÇÕES	1.01.00	3.700.000,00			
4.4.90.51	OBRAS E INSTALAÇÕES	1.05.46	10.000.000,00			
4.4.90.51	OBRAS E INSTALAÇÕES	1.05.81	260.000,00			
4.4.90.51	OBRAS E INSTALAÇÕES	2.02.00	300.000,00			
4.4.90.51	OBRAS E INSTALAÇÕES	2.02.00	1.400.000,00			
4.4.90.51	OBRAS E INSTALAÇÕES	2.02.81	500.000,00			
4.4.90.52	EQUIPAMENTOS E MATERIAL PERMANENTE	0.01.00	200.000,00			
4.5.00.00	INVERSÕES FINANCEIRAS	0.000.000			50.000,00	
4.5.90.00	APLICAÇÕES DIRETAS	0.000.000		50.000,00		
4.5.90.61	AQUISIÇÃO DE IMÓVEIS	0.01.00	50.000,00			
<b>TOTAL</b>						<b>44.297.000,00</b>



**PREFEITURA MUNICIPAL DE PAUDALHO**

AV RAUL BANDEIRA, 21 - CNPJ:11097383/0001-84

Orçamento Programa - Exercício de 2024

Anexo 02

Page 9

**NATUREZA DA DESPESA POR ORGÃO**

Lei: 1095, Data: 13/11/2023

PODER	02 PODER EXECUTIVO					
ORGÃO	14 SECRETARIA DE AGRICULTURA, ABASTECIMENTO, PECUÁRIA E PESCA					
Código	Especificação	F.R.	Elemento	Modalidade	Grupo	Categoria Econômica
3.0.00.00	DESPESAS CORRENTES	0.000.000				1.037.000,00
3.1.00.00	PESSOAL E ENCARGOS SOCIAIS	0.000.000			750.000,00	
3.1.90.00	APLICAÇÕES DIRETAS	0.000.000		750.000,00		
3.1.90.04	CONTRATAÇÃO POR TEMPO DETERMINADO	0.01.00	180.000,00			
3.1.90.11	VENCIMENTOS E VANTAGENS FIXAS - PESSOAL CIVIL	0.01.00	430.000,00			
3.1.90.94	INDENIZAÇÕES E RESTITUIÇÕES TRABALHISTAS	0.01.00	140.000,00			
3.3.00.00	OUTRAS DESPESAS CORRENTES	0.000.000			287.000,00	
3.3.90.00	APLICAÇÕES DIRETAS	0.000.000		287.000,00		
3.3.90.14	DIÁRIAS - CIVIL	0.01.00	2.000,00			
3.3.90.30	MATERIAL DE CONSUMO	0.01.00	25.000,00			
3.3.90.32	MATERIAL, BEM OU SERVIÇO PARA DISTRIBUIÇÃO GRATUITA	0.01.00	40.000,00			
3.3.90.36	OUTROS SERVIÇOS DE TERCEIROS - PESSOA FÍSICA	0.01.00	60.000,00			
3.3.90.39	OUTROS SERVIÇOS DE TERCEIROS - PESSOA JURÍDICA	0.01.00	130.000,00			
3.3.90.93	INDENIZAÇÕES E RESTITUIÇÕES	0.01.00	30.000,00			
4.0.00.00	DESPESAS DE CAPITAL	0.000.000				1.140.000,00
4.4.00.00	INVESTIMENTOS	0.000.000			1.140.000,00	
4.4.90.00	APLICAÇÕES DIRETAS	0.000.000		1.140.000,00		
4.4.90.51	OBRAS E INSTALAÇÕES	0.01.00	220.000,00			
4.4.90.51	OBRAS E INSTALAÇÕES	0.05.81	500.000,00			
4.4.90.51	OBRAS E INSTALAÇÕES	1.05.81	100.000,00			
4.4.90.52	EQUIPAMENTOS E MATERIAL PERMANENTE	0.01.00	170.000,00			
4.4.90.52	EQUIPAMENTOS E MATERIAL PERMANENTE	1.05.81	150.000,00			
<b>TOTAL</b>						<b>2.177.000,00</b>

**PREFEITURA MUNICIPAL DE PAUDALHO**

AV RAUL BANDEIRA, 21 - CNPJ:11097383/0001-84

Orçamento Programa - Exercício de 2024

Anexo 02

Page 10

**NATUREZA DA DESPESA POR ORGÃO**

Lei: 1095, Data: 13/11/2023

PODER		02 PODER EXECUTIVO				
ORGÃO		31 SECRETARIA DE EDUCAÇÃO E ESPORTES				
Código	Especificação	F.R.	Elemento	Modalidade	Grupo	Categoria Econômica
3.0.00.00	DESPESAS CORRENTES	0.000.000				302.000,00
3.3.00.00	OUTRAS DESPESAS CORRENTES	0.000.000			302.000,00	
3.3.50.00	TRANSFERÊNCIAS A INSTITUIÇÕES PRIVADAS SEM FINS LUCRATIVOS	0.000.000		10.000,00		
3.3.50.43	SUBVENÇÕES SOCIAIS	0.01.00	10.000,00			
3.3.90.00	APLICAÇÕES DIRETAS	0.000.000		292.000,00		
3.3.90.30	MATERIAL DE CONSUMO	0.01.00	32.000,00			
3.3.90.31	PREMIAÇÕES CULTURAIS, ARTÍSTICAS, CIENTÍFICAS, DESPORTIVAS E	0.01.00	120.000,00			
3.3.90.32	MATERIAL, BEM OU SERVIÇO PARA DISTRIBUIÇÃO GRATUITA	0.01.00	6.000,00			
3.3.90.36	OUTROS SERVIÇOS DE TERCEIROS - PESSOA FÍSICA	0.01.00	72.000,00			
3.3.90.39	OUTROS SERVIÇOS DE TERCEIROS - PESSOA JURÍDICA	0.01.00	22.000,00			
3.3.90.48	OUTROS AUXÍLIOS FINANCEIROS A PESSOA FÍSICA	0.01.00	30.000,00			
3.3.90.93	INDENIZAÇÕES E RESTITUIÇÕES	0.01.00	10.000,00			
4.0.00.00	DESPESAS DE CAPITAL	0.000.000				510.000,00
4.4.00.00	INVESTIMENTOS	0.000.000			510.000,00	
4.4.90.00	APLICAÇÕES DIRETAS	0.000.000		510.000,00		
4.4.90.51	OBRAS E INSTALAÇÕES	0.01.00	100.000,00			
4.4.90.51	OBRAS E INSTALAÇÕES	0.05.81	300.000,00			
4.4.90.51	OBRAS E INSTALAÇÕES	1.05.81	100.000,00			
4.4.90.52	EQUIPAMENTOS E MATERIAL PERMANENTE	0.01.00	10.000,00			
<b>TOTAL</b>						<b>812.000,00</b>

**PREFEITURA MUNICIPAL DE PAUDALHO**

AV RAUL BANDEIRA, 21 - CNPJ:11097383/0001-84

Orçamento Programa - Exercício de 2024

Anexo 02

Page 11

**NATUREZA DA DESPESA POR ORGÃO**

Lei: 1095, Data: 13/11/2023

Código	Especificação	F.R.	Elemento	Modalidade	Grupo	Categoria Econômica
PODER	02 PODER EXECUTIVO					
ORGÃO	32 SECRETARIA DE CULTURA, TURISMO, LAZER E JUVENTUDE					
3.0.00.00	DESPESAS CORRENTES	0.000.000				16.000,00
3.1.00.00	PESSOAL E ENCARGOS SOCIAIS	0.000.000			6.000,00	
3.1.90.00	APLICAÇÕES DIRETAS	0.000.000		6.000,00		
3.1.90.04	CONTRATAÇÃO POR TEMPO DETERMINADO	0.01.00	2.000,00			
3.1.90.11	VENCIMENTOS E VANTAGENS FIXAS - PESSOAL CIVIL	0.01.00	2.000,00			
3.1.90.94	INDENIZAÇÕES E RESTITUIÇÕES TRABALHISTAS	0.01.00	2.000,00			
3.3.00.00	OUTRAS DESPESAS CORRENTES	0.000.000			10.000,00	
3.3.90.00	APLICAÇÕES DIRETAS	0.000.000		10.000,00		
3.3.90.14	DIÁRIAS - CIVIL	0.01.00	2.000,00			
3.3.90.30	MATERIAL DE CONSUMO	0.01.00	2.000,00			
3.3.90.36	OUTROS SERVIÇOS DE TERCEIROS - PESSOA FÍSICA	0.01.00	2.000,00			
3.3.90.39	OUTROS SERVIÇOS DE TERCEIROS - PESSOA JURÍDICA	0.01.00	2.000,00			
3.3.90.92	DESPESAS DE EXERCÍCIOS ANTERIORES	0.01.00	2.000,00			
4.0.00.00	DESPESAS DE CAPITAL	0.000.000				50.000,00
4.4.00.00	INVESTIMENTOS	0.000.000			50.000,00	
4.4.90.00	APLICAÇÕES DIRETAS	0.000.000		50.000,00		
4.4.90.52	EQUIPAMENTOS E MATERIAL PERMANENTE	0.01.00	50.000,00			
<b>TOTAL</b>						<b>66.000,00</b>

**PREFEITURA MUNICIPAL DE PAUDALHO**

AV RAUL BANDEIRA, 21 - CNPJ:11097383/0001-84

Orçamento Programa - Exercício de 2024

Anexo 02

Page 12

Lei: 1095, Data: 13/11/2023

**NATUREZA DA DESPESA POR ORGÃO**

PODER ORGÃO	02 PODER EXECUTIVO 33 CONIDER					
Código	Especificação	F.R.	Elemento	Modalidade	Grupo	Categoria Econômica
3.0.00.00	DESPESAS CORRENTES	0.000.000				730.713,20
3.1.00.00	PESSOAL E ENCARGOS SOCIAIS	0.000.000			10.106,00	
3.1.90.00	APLICAÇÕES DIRETAS	0.000.000		10.106,00		
3.1.90.11	VENCIMENTOS E VANTAGENS FIXAS - PESSOAL CIVIL	0.01.30	8.084,80			
3.1.90.13	OBRIGAÇÕES PATRONAIS	0.01.30	2.021,20			
3.3.00.00	OUTRAS DESPESAS CORRENTES	0.000.000			720.607,20	
3.3.90.00	APLICAÇÕES DIRETAS	0.000.000		720.607,20		
3.3.90.14	DIÁRIAS - CIVIL	0.01.30	1.010,60			
3.3.90.30	MATERIAL DE CONSUMO	0.01.30	116.699,60			
3.3.90.33	PASSAGENS E DESPESAS COM LOCOMOÇÃO	0.01.30	8.084,80			
3.3.90.34	OUTRAS DESPESAS DE PESSOAL DECORRENTES DE CONTRATOS DE	0.01.30	8.084,80			
3.3.90.35	SERVIÇOS DE CONSULTORIA	0.01.30	193.985,80			
3.3.90.36	OUTROS SERVIÇOS DE TERCEIROS - PESSOA FÍSICA	0.01.30	228.395,60			
3.3.90.37	LOCAÇÃO DE MÃO-DE-OBRA	0.01.30	8.084,80			
3.3.90.39	OUTROS SERVIÇOS DE TERCEIROS - PESSOA JURÍDICA	0.01.30	132.006,80			
3.3.90.47	OBRIGAÇÕES TRIBUTÁRIAS E CONTRIBUTIVAS	0.01.30	12.127,20			
3.3.90.92	DESPESAS DE EXERCÍCIOS ANTERIORES	0.01.30	10.106,00			
3.3.90.93	INDENIZAÇÕES E RESTITUIÇÕES	0.01.30	2.021,20			
4.0.00.00	DESPESAS DE CAPITAL	0.000.000				8.084,80
4.4.00.00	INVESTIMENTOS	0.000.000			4.042,40	
4.4.90.00	APLICAÇÕES DIRETAS	0.000.000		4.042,40		
4.4.90.51	OBRAS E INSTALAÇÕES	0.01.30	2.021,20			
4.4.90.52	EQUIPAMENTOS E MATERIAL PERMANENTE	0.01.30	2.021,20			
4.6.00.00	AMORTIZAÇÃO DA DÍVIDA	0.000.000			4.042,40	
4.6.90.00	APLICAÇÕES DIRETAS	0.000.000		4.042,40		
4.6.90.71	PRINCIPAL DA DÍVIDA CONTRATUAL RESGATADA	0.01.30	4.042,40			
<b>TOTAL</b>						<b>738.798,00</b>

**PREFEITURA MUNICIPAL DE PAUDALHO**

AV RAUL BANDEIRA, 21 - CNPJ:11097383/0001-84

Orçamento Programa - Exercício de 2024

Anexo 02

Page 13

**NATUREZA DA DESPESA POR ORGÃO**

Lei: 1095, Data: 13/11/2023

PODER ORGÃO	02 PODER EXECUTIVO 34 COMUPE					
Código	Especificação	F.R.	Elemento	Modalidade	Grupo	Categoria Econômica
3.0.00.00	DESPESAS CORRENTES	0.000.000				84.000,00
3.1.00.00	PESSOAL E ENCARGOS SOCIAIS	0.000.000			27.041,00	
3.1.90.00	APLICAÇÕES DIRETAS	0.000.000		27.041,00		
3.1.90.04	CONTRATAÇÃO POR TEMPO DETERMINADO	0.01.29	1.972,80			
3.1.90.11	VENCIMENTOS E VANTAGENS FIXAS - PESSOAL CIVIL	0.01.29	17.262,00			
3.1.90.13	OBRIGAÇÕES PATRONAIS	0.01.29	4.110,00			
3.1.90.91	SENTENÇAS JUDICIAIS	0.01.29	1.233,00			
3.1.90.92	DESPESAS DE EXERCÍCIOS ANTERIORES	0.01.29	822,00			
3.1.90.94	INDENIZAÇÕES E RESTITUIÇÕES TRABALHISTAS	0.01.29	1.096,00			
3.1.90.96	RESSARCIMENTO DE DESPESAS DE PESSOAL REQUISITADO	0.01.29	545,20			
3.3.00.00	OUTRAS DESPESAS CORRENTES	0.000.000			56.959,00	
3.3.90.00	APLICAÇÕES DIRETAS	0.000.000		56.959,00		
3.3.90.14	DIÁRIAS - CIVIL	0.01.29	2.192,00			
3.3.90.30	MATERIAL DE CONSUMO	0.01.29	8.353,00			
3.3.90.33	PASSAGENS E DESPESAS COM LOCOMOÇÃO	0.01.29	1.370,00			
3.3.90.34	OUTRAS DESPESAS DE PESSOAL DECORRENTES DE CONTRATOS DE	0.01.29	411,00			
3.3.90.35	SERVIÇOS DE CONSULTORIA	0.01.29	10.850,00			
3.3.90.36	OUTROS SERVIÇOS DE TERCEIROS - PESSOA FÍSICA	0.01.29	3.644,00			
3.3.90.37	LOCAÇÃO DE MÃO-DE-OBRA	0.01.29	548,00			
3.3.90.39	OUTROS SERVIÇOS DE TERCEIROS - PESSOA JURÍDICA	0.01.29	14.220,00			
3.3.90.40	SERVIÇOS DE TECNOLOGIA DA INFORMAÇÃO E COMUNICAÇÃO - PJ	0.01.29	5.644,00			
3.3.90.46	AUXÍLIO ALIMENTAÇÃO	0.01.29	4.384,00			
3.3.90.47	OBRIGAÇÕES TRIBUTÁRIAS E CONTRIBUTIVAS	0.01.29	2.192,00			
3.3.90.91	SENTENÇAS JUDICIAIS	0.01.29	1.233,00			
3.3.90.92	DESPESAS DE EXERCÍCIOS ANTERIORES	0.01.29	822,00			
3.3.90.93	INDENIZAÇÕES E RESTITUIÇÕES	0.01.29	1.096,00			
4.0.00.00	DESPESAS DE CAPITAL	0.000.000				16.000,00
4.4.00.00	INVESTIMENTOS	0.000.000			16.000,00	
4.4.90.00	APLICAÇÕES DIRETAS	0.000.000		16.000,00		
4.4.90.51	OBRAS E INSTALAÇÕES	0.01.29	3.205,80			
4.4.90.52	EQUIPAMENTOS E MATERIAL PERMANENTE	0.01.29	9.590,00			
4.4.90.61	AQUISIÇÃO DE IMÓVEIS	0.01.29	3.204,20			
<b>TOTAL</b>						<b>100.000,00</b>



# PREFEITURA MUNICIPAL DE PAUDALHO

AV RAUL BANDEIRA, 21 - CNPJ:11097383/0001-84

Orçamento Programa - Exercício de 2024

Anexo 02

Page 14

## NATUREZA DA DESPESA POR ORGÃO

Lei: 1095, Data: 13/11/2023

PODER ORGÃO		03 ENTIDADE SUPERVISIONADA 01 FUNDO MUNICIPAL DE SAÚDE				
Código	Especificação	F.R.	Elemento	Modalidade	Grupo	Categoria Econômica
3.0.00.00	DESPESAS CORRENTES	0.000.000				47.450.000,00
3.1.00.00	PESSOAL E ENCARGOS SOCIAIS	0.000.000			33.615.000,00	
3.1.90.00	APLICAÇÕES DIRETAS	0.000.000		33.615.000,00		
3.1.90.04	CONTRATAÇÃO POR TEMPO DETERMINADO	0.01.00	3.850.000,00			
3.1.90.04	CONTRATAÇÃO POR TEMPO DETERMINADO	1.05.04	680.000,00			
3.1.90.04	CONTRATAÇÃO POR TEMPO DETERMINADO	1.05.04	8.800.000,00			
3.1.90.11	VENCIMENTOS E VANTAGENS FIXAS - PESSOAL CIVIL	0.01.00	3.300.000,00			
3.1.90.11	VENCIMENTOS E VANTAGENS FIXAS - PESSOAL CIVIL	1.05.04	2.610.000,00			
3.1.90.11	VENCIMENTOS E VANTAGENS FIXAS - PESSOAL CIVIL	1.05.04	3.220.000,00			
3.1.90.13	OBRIGAÇÕES PATRONAIS	0.01.00	1.800.000,00			
3.1.90.13	OBRIGAÇÕES PATRONAIS	1.05.04	3.000.000,00			
3.1.90.91	SENTENÇAS JUDICIAIS	0.01.00	5.000,00			
3.1.90.94	INDENIZAÇÕES E RESTITUIÇÕES TRABALHISTAS	0.01.00	950.000,00			
3.1.90.94	INDENIZAÇÕES E RESTITUIÇÕES TRABALHISTAS	0.01.00	1.250.000,00			
3.1.90.94	INDENIZAÇÕES E RESTITUIÇÕES TRABALHISTAS	1.05.04	350.000,00			
3.1.90.94	INDENIZAÇÕES E RESTITUIÇÕES TRABALHISTAS	1.05.04	3.800.000,00			
3.3.00.00	OUTRAS DESPESAS CORRENTES	0.000.000			13.835.000,00	
3.3.50.00	TRANSFERÊNCIAS A INSTITUIÇÕES PRIVADAS SEM FINS LUCRATIVOS	0.000.000		50.000,00		
3.3.50.43	SUBVENÇÕES SOCIAIS	0.01.00	50.000,00			
3.3.90.00	APLICAÇÕES DIRETAS	0.000.000		13.785.000,00		
3.3.90.14	DIÁRIAS - CIVIL	0.01.00	10.000,00			
3.3.90.14	DIÁRIAS - CIVIL	0.01.00	10.000,00			
3.3.90.30	MATERIAL DE CONSUMO	0.01.00	540.000,00			
3.3.90.30	MATERIAL DE CONSUMO	1.05.04	50.000,00			
3.3.90.30	MATERIAL DE CONSUMO	1.05.04	5.635.000,00			
3.3.90.30	MATERIAL DE CONSUMO	2.02.26	50.000,00			
3.3.90.30	MATERIAL DE CONSUMO	2.02.26	100.000,00			
3.3.90.32	MATERIAL, BEM OU SERVIÇO PARA DISTRIBUIÇÃO GRATUITA	0.01.00	170.000,00			
3.3.90.32	MATERIAL, BEM OU SERVIÇO PARA DISTRIBUIÇÃO GRATUITA	1.05.04	1.500.000,00			
3.3.90.32	MATERIAL, BEM OU SERVIÇO PARA DISTRIBUIÇÃO GRATUITA	2.02.26	900.000,00			
3.3.90.36	OUTROS SERVIÇOS DE TERCEIROS - PESSOA FÍSICA	0.01.00	190.000,00			
3.3.90.36	OUTROS SERVIÇOS DE TERCEIROS - PESSOA FÍSICA	1.05.04	30.000,00			
3.3.90.36	OUTROS SERVIÇOS DE TERCEIROS - PESSOA FÍSICA	1.05.04	370.000,00			
3.3.90.39	OUTROS SERVIÇOS DE TERCEIROS - PESSOA JURÍDICA	0.01.00	2.110.000,00			
3.3.90.39	OUTROS SERVIÇOS DE TERCEIROS - PESSOA JURÍDICA	1.05.04	50.000,00			
3.3.90.39	OUTROS SERVIÇOS DE TERCEIROS - PESSOA JURÍDICA	1.05.04	1.525.000,00			
3.3.90.47	OBRIGAÇÕES TRIBUTÁRIAS E CONTRIBUTIVAS	0.01.00	20.000,00			
3.3.90.48	OUTROS AUXÍLIOS FINANCEIROS A PESSOA FÍSICA	0.01.00	160.000,00			
3.3.90.48	OUTROS AUXÍLIOS FINANCEIROS A PESSOA FÍSICA	1.05.04	50.000,00			

**PREFEITURA MUNICIPAL DE PAUDALHO**

AV RAUL BANDEIRA, 21 - CNPJ:11097383/0001-84

Orçamento Programa - Exercício de 2024

Anexo 02

Page 15

**NATUREZA DA DESPESA POR ORGÃO**

Lei: 1095, Data: 13/11/2023

PODER ORGÃO		03 ENTIDADE SUPERVISIONADA 01 FUNDO MUNICIPAL DE SAÚDE				
Código	Especificação	F.R.	Elemento	Modalidade	Grupo	Categoria Econômica
3.3.90.91	SENTENÇAS JUDICIAIS	0.01.00	5.000,00			
3.3.90.92	DESPESAS DE EXERCÍCIOS ANTERIORES	0.01.00	260.000,00			
3.3.90.92	DESPESAS DE EXERCÍCIOS ANTERIORES	1.05.04	20.000,00			
3.3.90.93	INDENIZAÇÕES E RESTITUIÇÕES	0.01.00	30.000,00			
4.0.00.00	DESPESAS DE CAPITAL	0.000.000				4.765.000,00
4.4.00.00	INVESTIMENTOS	0.000.000			4.730.000,00	
4.4.90.00	APLICAÇÕES DIRETAS	0.000.000		4.730.000,00		
4.4.90.51	OBRAS E INSTALAÇÕES	0.01.00	300.000,00			
4.4.90.51	OBRAS E INSTALAÇÕES	1.01.00	200.000,00			
4.4.90.51	OBRAS E INSTALAÇÕES	1.02.26	1.000.000,00			
4.4.90.51	OBRAS E INSTALAÇÕES	1.05.34	800.000,00			
4.4.90.51	OBRAS E INSTALAÇÕES	1.05.84	600.000,00			
4.4.90.52	EQUIPAMENTOS E MATERIAL PERMANENTE	0.01.00	300.000,00			
4.4.90.52	EQUIPAMENTOS E MATERIAL PERMANENTE	1.01.00	200.000,00			
4.4.90.52	EQUIPAMENTOS E MATERIAL PERMANENTE	1.02.26	400.000,00			
4.4.90.52	EQUIPAMENTOS E MATERIAL PERMANENTE	1.05.34	730.000,00			
4.4.90.52	EQUIPAMENTOS E MATERIAL PERMANENTE	1.05.84	200.000,00			
4.6.00.00	AMORTIZAÇÃO DA DÍVIDA	0.000.000			35.000,00	
4.6.90.00	APLICAÇÕES DIRETAS	0.000.000		35.000,00		
4.6.90.71	PRINCIPAL DA DÍVIDA CONTRATUAL RESGATADA	0.01.00	35.000,00			
<b>TOTAL</b>						<b>52.215.000,00</b>



# PREFEITURA MUNICIPAL DE PAUDALHO

AV RAUL BANDEIRA, 21 - CNPJ:11097383/0001-84

Orçamento Programa - Exercício de 2024

Anexo 02

Page 16

## NATUREZA DA DESPESA POR ORGÃO

Lei: 1095, Data: 13/11/2023

PODER ORGÃO		03 ENTIDADE SUPERVISIONADA 02 FUNDO MUNICIPAL DE ASSISTÊNCIA SOCIAL				
Código	Especificação	F.R.	Elemento	Modalidade	Grupo	Categoria Econômica
3.0.00.00	DESPESAS CORRENTES	0.000.000				8.082.000,00
3.1.00.00	PESSOAL E ENCARGOS SOCIAIS	0.000.000			3.515.000,00	
3.1.90.00	APLICAÇÕES DIRETAS	0.000.000		3.515.000,00		
3.1.90.04	CONTRATAÇÃO POR TEMPO DETERMINADO	0.01.00	830.000,00			
3.1.90.04	CONTRATAÇÃO POR TEMPO DETERMINADO	1.05.05	180.000,00			
3.1.90.11	VENCIMENTOS E VANTAGENS FIXAS - PESSOAL CIVIL	0.01.00	1.200.000,00			
3.1.90.11	VENCIMENTOS E VANTAGENS FIXAS - PESSOAL CIVIL	1.05.05	120.000,00			
3.1.90.13	OBRIGAÇÕES PATRONAIS	0.01.00	450.000,00			
3.1.90.13	OBRIGAÇÕES PATRONAIS	1.05.05	40.000,00			
3.1.90.91	SENTENÇAS JUDICIAIS	0.01.00	10.000,00			
3.1.90.94	INDENIZAÇÕES E RESTITUIÇÕES TRABALHISTAS	0.01.00	605.000,00			
3.1.90.94	INDENIZAÇÕES E RESTITUIÇÕES TRABALHISTAS	1.05.05	80.000,00			
3.3.00.00	OUTRAS DESPESAS CORRENTES	0.000.000			4.567.000,00	
3.3.50.00	TRANSFERÊNCIAS A INSTITUIÇÕES PRIVADAS SEM FINS LUCRATIVOS	0.000.000		65.000,00		
3.3.50.43	SUBVENÇÕES SOCIAIS	0.01.00	65.000,00			
3.3.90.00	APLICAÇÕES DIRETAS	0.000.000		4.502.000,00		
3.3.90.14	DIÁRIAS - CIVIL	0.01.00	25.000,00			
3.3.90.14	DIÁRIAS - CIVIL	1.05.05	5.000,00			
3.3.90.30	MATERIAL DE CONSUMO	0.01.00	1.075.000,00			
3.3.90.30	MATERIAL DE CONSUMO	1.01.00	20.000,00			
3.3.90.30	MATERIAL DE CONSUMO	1.05.00	20.000,00			
3.3.90.30	MATERIAL DE CONSUMO	1.05.00	20.000,00			
3.3.90.30	MATERIAL DE CONSUMO	1.05.00	30.000,00			
3.3.90.30	MATERIAL DE CONSUMO	1.05.05	20.000,00			
3.3.90.30	MATERIAL DE CONSUMO	1.05.05	195.000,00			
3.3.90.30	MATERIAL DE CONSUMO	2.02.15	95.000,00			
3.3.90.32	MATERIAL, BEM OU SERVIÇO PARA DISTRIBUIÇÃO GRATUITA	0.01.00	580.000,00			
3.3.90.32	MATERIAL, BEM OU SERVIÇO PARA DISTRIBUIÇÃO GRATUITA	1.05.05	50.000,00			
3.3.90.33	PASSAGENS E DESPESAS COM LOCOMOÇÃO	0.01.00	5.000,00			
3.3.90.36	OUTROS SERVIÇOS DE TERCEIROS - PESSOA FÍSICA	0.01.00	200.000,00			
3.3.90.36	OUTROS SERVIÇOS DE TERCEIROS - PESSOA FÍSICA	1.05.00	10.000,00			
3.3.90.36	OUTROS SERVIÇOS DE TERCEIROS - PESSOA FÍSICA	1.05.00	10.000,00			
3.3.90.36	OUTROS SERVIÇOS DE TERCEIROS - PESSOA FÍSICA	1.05.00	10.000,00			
3.3.90.36	OUTROS SERVIÇOS DE TERCEIROS - PESSOA FÍSICA	1.05.00	20.000,00			
3.3.90.36	OUTROS SERVIÇOS DE TERCEIROS - PESSOA FÍSICA	1.05.00	20.000,00			
3.3.90.36	OUTROS SERVIÇOS DE TERCEIROS - PESSOA FÍSICA	1.05.05	30.000,00			
3.3.90.36	OUTROS SERVIÇOS DE TERCEIROS - PESSOA FÍSICA	1.05.05	60.000,00			
3.3.90.36	OUTROS SERVIÇOS DE TERCEIROS - PESSOA FÍSICA	2.02.15	25.000,00			
3.3.90.39	OUTROS SERVIÇOS DE TERCEIROS - PESSOA JURÍDICA	0.01.00	897.000,00			



**PREFEITURA MUNICIPAL DE PAUDALHO**

AV RAUL BANDEIRA, 21 - CNPJ:11097383/0001-84

Orçamento Programa - Exercício de 2024

Anexo 02

Page 17

Lei: 1095, Data: 13/11/2023

**NATUREZA DA DESPESA POR ORGÃO**

PODER ORGÃO		03 ENTIDADE SUPERVISIONADA 02 FUNDO MUNICIPAL DE ASSISTÊNCIA SOCIAL				
Código	Especificação	F.R.	Elemento	Modalidade	Grupo	Categoria Econômica
3.3.90.39	OUTROS SERVIÇOS DE TERCEIROS - PESSOA JURÍDICA	1.05.00	10.000,00			
3.3.90.39	OUTROS SERVIÇOS DE TERCEIROS - PESSOA JURÍDICA	1.05.00	20.000,00			
3.3.90.39	OUTROS SERVIÇOS DE TERCEIROS - PESSOA JURÍDICA	1.05.00	20.000,00			
3.3.90.39	OUTROS SERVIÇOS DE TERCEIROS - PESSOA JURÍDICA	1.05.05	30.000,00			
3.3.90.39	OUTROS SERVIÇOS DE TERCEIROS - PESSOA JURÍDICA	1.05.05	285.000,00			
3.3.90.39	OUTROS SERVIÇOS DE TERCEIROS - PESSOA JURÍDICA	2.02.15	45.000,00			
3.3.90.48	OUTROS AUXÍLIOS FINANCEIROS A PESSOA FÍSICA	0.01.00	600.000,00			
3.3.90.92	DESPESAS DE EXERCÍCIOS ANTERIORES	0.01.00	10.000,00			
3.3.90.93	INDENIZAÇÕES E RESTITUIÇÕES	0.01.00	60.000,00			
4.0.00.00	DESPESAS DE CAPITAL	0.000.000				1.220.000,00
4.4.00.00	INVESTIMENTOS	0.000.000			1.180.000,00	
4.4.90.00	APLICAÇÕES DIRETAS	0.000.000		1.180.000,00		
4.4.90.51	OBRAS E INSTALAÇÕES	0.01.00	150.000,00			
4.4.90.51	OBRAS E INSTALAÇÕES	1.05.00	70.000,00			
4.4.90.52	EQUIPAMENTOS E MATERIAL PERMANENTE	0.01.00	130.000,00			
4.4.90.52	EQUIPAMENTOS E MATERIAL PERMANENTE	1.05.00	50.000,00			
4.4.90.52	EQUIPAMENTOS E MATERIAL PERMANENTE	1.05.00	300.000,00			
4.4.90.52	EQUIPAMENTOS E MATERIAL PERMANENTE	1.05.00	340.000,00			
4.4.90.52	EQUIPAMENTOS E MATERIAL PERMANENTE	1.05.05	40.000,00			
4.4.90.52	EQUIPAMENTOS E MATERIAL PERMANENTE	2.02.15	100.000,00			
4.5.00.00	INVERSÕES FINANCEIRAS	0.000.000			40.000,00	
4.5.90.00	APLICAÇÕES DIRETAS	0.000.000		40.000,00		
4.5.90.61	AQUISIÇÃO DE IMÓVEIS	0.01.00	20.000,00			
4.5.90.61	AQUISIÇÃO DE IMÓVEIS	1.05.05	20.000,00			
<b>TOTAL</b>						<b>9.302.000,00</b>



# PREFEITURA MUNICIPAL DE PAUDALHO

AV RAUL BANDEIRA, 21 - CNPJ:11097383/0001-84

Orçamento Programa - Exercício de 2024

Anexo 02

Page 18

## NATUREZA DA DESPESA POR ORGÃO

Lei: 1095, Data: 13/11/2023

PODER ORGÃO		03 ENTIDADE SUPERVISIONADA 03 FUNDO MUNICIPAL DE EDUCAÇÃO				
Código	Especificação	F.R.	Elemento	Modalidade	Grupo	Categoria Econômica
3.0.00.00	DESPESAS CORRENTES	0.000.000				76.202.000,00
3.1.00.00	PESSOAL E ENCARGOS SOCIAIS	0.000.000			52.490.000,00	
3.1.90.00	APLICAÇÕES DIRETAS	0.000.000		52.490.000,00		
3.1.90.04	CONTRATAÇÃO POR TEMPO DETERMINADO	0.01.00	80.000,00			
3.1.90.04	CONTRATAÇÃO POR TEMPO DETERMINADO	0.01.09	120.000,00			
3.1.90.04	CONTRATAÇÃO POR TEMPO DETERMINADO	1.05.09	50.000,00			
3.1.90.04	CONTRATAÇÃO POR TEMPO DETERMINADO	1.05.09	100.000,00			
3.1.90.04	CONTRATAÇÃO POR TEMPO DETERMINADO	1.05.09	8.500.000,00			
3.1.90.11	VENCIMENTOS E VANTAGENS FIXAS - PESSOAL CIVIL	0.01.00	160.000,00			
3.1.90.11	VENCIMENTOS E VANTAGENS FIXAS - PESSOAL CIVIL	0.01.00	5.000.000,00			
3.1.90.11	VENCIMENTOS E VANTAGENS FIXAS - PESSOAL CIVIL	0.01.09	290.000,00			
3.1.90.11	VENCIMENTOS E VANTAGENS FIXAS - PESSOAL CIVIL	1.05.09	50.000,00			
3.1.90.11	VENCIMENTOS E VANTAGENS FIXAS - PESSOAL CIVIL	1.05.09	100.000,00			
3.1.90.11	VENCIMENTOS E VANTAGENS FIXAS - PESSOAL CIVIL	1.05.09	400.000,00			
3.1.90.11	VENCIMENTOS E VANTAGENS FIXAS - PESSOAL CIVIL	1.05.09	20.120.000,00			
3.1.90.13	OBRIGAÇÕES PATRONAIS	0.01.00	50.000,00			
3.1.90.13	OBRIGAÇÕES PATRONAIS	0.01.00	800.000,00			
3.1.90.13	OBRIGAÇÕES PATRONAIS	0.01.09	75.000,00			
3.1.90.13	OBRIGAÇÕES PATRONAIS	1.05.09	70.000,00			
3.1.90.13	OBRIGAÇÕES PATRONAIS	1.05.09	6.120.000,00			
3.1.90.92	DESPESAS DE EXERCÍCIOS ANTERIORES	0.01.00	5.000,00			
3.1.90.92	DESPESAS DE EXERCÍCIOS ANTERIORES	0.01.00	20.000,00			
3.1.90.94	INDENIZAÇÕES E RESTITUIÇÕES TRABALHISTAS	0.01.00	10.000,00			
3.1.90.94	INDENIZAÇÕES E RESTITUIÇÕES TRABALHISTAS	0.01.00	30.000,00			
3.1.90.94	INDENIZAÇÕES E RESTITUIÇÕES TRABALHISTAS	0.01.09	55.000,00			
3.1.90.94	INDENIZAÇÕES E RESTITUIÇÕES TRABALHISTAS	1.05.09	10.000,00			
3.1.90.94	INDENIZAÇÕES E RESTITUIÇÕES TRABALHISTAS	1.05.09	40.000,00			
3.1.90.94	INDENIZAÇÕES E RESTITUIÇÕES TRABALHISTAS	1.05.09	150.000,00			
3.1.90.94	INDENIZAÇÕES E RESTITUIÇÕES TRABALHISTAS	1.05.09	10.085.000,00			
3.3.00.00	OUTRAS DESPESAS CORRENTES	0.000.000			23.712.000,00	
3.3.50.00	TRANSFERÊNCIAS A INSTITUIÇÕES PRIVADAS SEM FINS LUCRATIVOS	0.000.000		100.000,00		
3.3.50.43	SUBVENÇÕES SOCIAIS	0.01.00	100.000,00			
3.3.90.00	APLICAÇÕES DIRETAS	0.000.000		23.612.000,00		
3.3.90.14	DIÁRIAS - CIVIL	0.01.00	10.000,00			
3.3.90.14	DIÁRIAS - CIVIL	0.01.00	25.000,00			
3.3.90.18	AUXÍLIO FINANCEIRO A ESTUDANTES	1.05.09	10.000,00			
3.3.90.30	MATERIAL DE CONSUMO	0.01.00	120.000,00			
3.3.90.30	MATERIAL DE CONSUMO	0.01.00	250.000,00			
3.3.90.30	MATERIAL DE CONSUMO	0.01.00	785.000,00			



# PREFEITURA MUNICIPAL DE PAUDALHO

AV RAUL BANDEIRA, 21 - CNPJ:11097383/0001-84

Orçamento Programa - Exercício de 2024

Anexo 02

Page 19

## NATUREZA DA DESPESA POR ORGÃO

Lei: 1095, Data: 13/11/2023

PODER ORGÃO		03 ENTIDADE SUPERVISIONADA 03 FUNDO MUNICIPAL DE EDUCAÇÃO				
Código	Especificação	F.R.	Elemento	Modalidade	Grupo	Categoria Econômica
3.3.90.30	MATERIAL DE CONSUMO	1.05.09	290.000,00			
3.3.90.30	MATERIAL DE CONSUMO	1.05.09	310.000,00			
3.3.90.30	MATERIAL DE CONSUMO	1.05.09	1.860.000,00			
3.3.90.30	MATERIAL DE CONSUMO	1.05.09	3.000.000,00			
3.3.90.30	MATERIAL DE CONSUMO	1.05.14	1.100.000,00			
3.3.90.30	MATERIAL DE CONSUMO	1.05.16	11.000,00			
3.3.90.30	MATERIAL DE CONSUMO	1.05.17	90.000,00			
3.3.90.30	MATERIAL DE CONSUMO	1.05.21	500.000,00			
3.3.90.30	MATERIAL DE CONSUMO	1.05.21	1.020.000,00			
3.3.90.32	MATERIAL, BEM OU SERVIÇO PARA DISTRIBUIÇÃO GRATUITA	0.01.00	2.030.000,00			
3.3.90.32	MATERIAL, BEM OU SERVIÇO PARA DISTRIBUIÇÃO GRATUITA	1.05.21	520.000,00			
3.3.90.35	SERVIÇOS DE CONSULTORIA	0.01.00	15.000,00			
3.3.90.36	OUTROS SERVIÇOS DE TERCEIROS - PESSOA FÍSICA	0.01.00	150.000,00			
3.3.90.36	OUTROS SERVIÇOS DE TERCEIROS - PESSOA FÍSICA	0.01.00	240.000,00			
3.3.90.36	OUTROS SERVIÇOS DE TERCEIROS - PESSOA FÍSICA	1.05.09	30.000,00			
3.3.90.36	OUTROS SERVIÇOS DE TERCEIROS - PESSOA FÍSICA	1.05.09	100.000,00			
3.3.90.36	OUTROS SERVIÇOS DE TERCEIROS - PESSOA FÍSICA	1.05.09	200.000,00			
3.3.90.36	OUTROS SERVIÇOS DE TERCEIROS - PESSOA FÍSICA	1.05.16	2.000,00			
3.3.90.36	OUTROS SERVIÇOS DE TERCEIROS - PESSOA FÍSICA	1.05.21	60.000,00			
3.3.90.39	OUTROS SERVIÇOS DE TERCEIROS - PESSOA JURÍDICA	0.01.00	200.000,00			
3.3.90.39	OUTROS SERVIÇOS DE TERCEIROS - PESSOA JURÍDICA	0.01.00	400.000,00			
3.3.90.39	OUTROS SERVIÇOS DE TERCEIROS - PESSOA JURÍDICA	0.01.00	2.630.000,00			
3.3.90.39	OUTROS SERVIÇOS DE TERCEIROS - PESSOA JURÍDICA	1.05.09	65.000,00			
3.3.90.39	OUTROS SERVIÇOS DE TERCEIROS - PESSOA JURÍDICA	1.05.09	100.000,00			
3.3.90.39	OUTROS SERVIÇOS DE TERCEIROS - PESSOA JURÍDICA	1.05.09	100.000,00			
3.3.90.39	OUTROS SERVIÇOS DE TERCEIROS - PESSOA JURÍDICA	1.05.09	450.000,00			
3.3.90.39	OUTROS SERVIÇOS DE TERCEIROS - PESSOA JURÍDICA	1.05.09	500.000,00			
3.3.90.39	OUTROS SERVIÇOS DE TERCEIROS - PESSOA JURÍDICA	1.05.09	3.800.000,00			
3.3.90.39	OUTROS SERVIÇOS DE TERCEIROS - PESSOA JURÍDICA	1.05.16	2.000,00			
3.3.90.39	OUTROS SERVIÇOS DE TERCEIROS - PESSOA JURÍDICA	1.05.17	350.000,00			
3.3.90.39	OUTROS SERVIÇOS DE TERCEIROS - PESSOA JURÍDICA	1.05.21	50.000,00			
3.3.90.39	OUTROS SERVIÇOS DE TERCEIROS - PESSOA JURÍDICA	2.02.20	2.000.000,00			
3.3.90.47	OBRIGAÇÕES TRIBUTÁRIAS E CONTRIBUTIVAS	0.01.00	15.000,00			
3.3.90.48	OUTROS AUXÍLIOS FINANCEIROS A PESSOA FÍSICA	0.01.00	2.000,00			
3.3.90.91	SENTENÇAS JUDICIAIS	0.01.00	30.000,00			
3.3.90.91	SENTENÇAS JUDICIAIS	0.01.00	50.000,00			
3.3.90.92	DESPESAS DE EXERCÍCIOS ANTERIORES	0.01.00	20.000,00			
3.3.90.92	DESPESAS DE EXERCÍCIOS ANTERIORES	1.05.09	50.000,00			

**PREFEITURA MUNICIPAL DE PAUDALHO**

AV RAUL BANDEIRA, 21 - CNPJ:11097383/0001-84

Orçamento Programa - Exercício de 2024

Anexo 02

Page 20

**NATUREZA DA DESPESA POR ORGÃO**

Lei: 1095, Data: 13/11/2023

PODER ORGÃO		03 ENTIDADE SUPERVISIONADA 03 FUNDO MUNICIPAL DE EDUCAÇÃO				
Código	Especificação	F.R.	Elemento	Modalidade	Grupo	Categoria Econômica
3.3.90.93	INDENIZAÇÕES E RESTITUIÇÕES	0.01.00	20.000,00			
3.3.90.93	INDENIZAÇÕES E RESTITUIÇÕES	0.01.00	50.000,00			
4.0.00.00	DESPESAS DE CAPITAL	0.000.000				11.000.000,00
4.4.00.00	INVESTIMENTOS	0.000.000			10.700.000,00	
4.4.90.00	APLICAÇÕES DIRETAS	0.000.000		10.700.000,00		
4.4.90.51	OBRAS E INSTALAÇÕES	0.01.00	150.000,00			
4.4.90.51	OBRAS E INSTALAÇÕES	0.01.00	200.000,00			
4.4.90.51	OBRAS E INSTALAÇÕES	1.05.09	800.000,00			
4.4.90.51	OBRAS E INSTALAÇÕES	1.05.09	1.800.000,00			
4.4.90.51	OBRAS E INSTALAÇÕES	1.05.83	2.000.000,00			
4.4.90.51	OBRAS E INSTALAÇÕES	1.05.85	1.200.000,00			
4.4.90.51	OBRAS E INSTALAÇÕES	2.02.20	200.000,00			
4.4.90.52	EQUIPAMENTOS E MATERIAL PERMANENTE	0.01.00	50.000,00			
4.4.90.52	EQUIPAMENTOS E MATERIAL PERMANENTE	0.01.00	100.000,00			
4.4.90.52	EQUIPAMENTOS E MATERIAL PERMANENTE	1.05.09	600.000,00			
4.4.90.52	EQUIPAMENTOS E MATERIAL PERMANENTE	1.05.09	2.300.000,00			
4.4.90.52	EQUIPAMENTOS E MATERIAL PERMANENTE	1.05.85	1.200.000,00			
4.4.90.52	EQUIPAMENTOS E MATERIAL PERMANENTE	2.02.20	100.000,00			
4.6.00.00	AMORTIZAÇÃO DA DÍVIDA	0.000.000			300.000,00	
4.6.90.00	APLICAÇÕES DIRETAS	0.000.000		300.000,00		
4.6.90.71	PRINCIPAL DA DÍVIDA CONTRATUAL RESGATADA	1.05.09	300.000,00			
<b>TOTAL</b>						<b>87.202.000,00</b>

**PREFEITURA MUNICIPAL DE PAUDALHO**

AV RAUL BANDEIRA, 21 - CNPJ:11097383/0001-84

Orçamento Programa - Exercício de 2024

Anexo 02

Page 21

**NATUREZA DA DESPESA POR ORGÃO**

Lei: 1095, Data: 13/11/2023

PODER ORGÃO		03 ENTIDADE SUPERVISIONADA 04 FUNDO MUNICIPAL DO DIREITO DA CRIANÇA E DO ADOLESCENTE				
Código	Especificação	F.R.	Elemento	Modalidade	Grupo	Categoria Econômica
3.0.00.00	DESPESAS CORRENTES	0.000.000				64.000,00
3.1.00.00	PESSOAL E ENCARGOS SOCIAIS	0.000.000			1.000,00	
3.1.90.00	APLICAÇÕES DIRETAS	0.000.000		1.000,00		
3.1.90.04	CONTRATAÇÃO POR TEMPO DETERMINADO	0.01.00	1.000,00			
3.3.00.00	OUTRAS DESPESAS CORRENTES	0.000.000			63.000,00	
3.3.50.00	TRANSFERÊNCIAS A INSTITUIÇÕES PRIVADAS SEM FINS LUCRATIVOS	0.000.000		10.000,00		
3.3.50.43	SUBVENÇÕES SOCIAIS	0.01.00	10.000,00			
3.3.90.00	APLICAÇÕES DIRETAS	0.000.000		53.000,00		
3.3.90.14	DIÁRIAS - CIVIL	0.01.00	3.000,00			
3.3.90.30	MATERIAL DE CONSUMO	0.01.00	2.000,00			
3.3.90.36	OUTROS SERVIÇOS DE TERCEIROS - PESSOA FÍSICA	0.01.00	3.000,00			
3.3.90.39	OUTROS SERVIÇOS DE TERCEIROS - PESSOA JURÍDICA	0.01.00	45.000,00			
4.0.00.00	DESPESAS DE CAPITAL	0.000.000				20.000,00
4.4.00.00	INVESTIMENTOS	0.000.000			20.000,00	
4.4.90.00	APLICAÇÕES DIRETAS	0.000.000		20.000,00		
4.4.90.52	EQUIPAMENTOS E MATERIAL PERMANENTE	0.01.00	20.000,00			
<b>T O T A L</b>						<b>84.000,00</b>





NATUREZA DA DESPESA POR ORGÃO

Lei: 1095, Data: 13/11/2023

PODER ORGÃO		03 ENTIDADE SUPERVISIONADA 17 FUNDO MUNICIPAL DE DIREITOS DO IDOSO				
Código	Especificação	F.R.	Elemento	Modalidade	Grupo	Categoria Econômica
3.0.00.00	DESPESAS CORRENTES	0.000.000				29.000,00
3.3.00.00	OUTRAS DESPESAS CORRENTES	0.000.000			29.000,00	
3.3.50.00	TRANSFERÊNCIAS A INSTITUIÇÕES PRIVADAS SEM FINS LUCRATIVOS	0.000.000		11.000,00		
3.3.50.41	CONTRIBUIÇÕES	0.01.00	4.000,00			
3.3.50.43	SUBVENÇÕES SOCIAIS	0.01.00	7.000,00			
3.3.90.00	APLICAÇÕES DIRETAS	0.000.000		18.000,00		
3.3.90.14	DIÁRIAS - CIVIL	0.01.00	2.000,00			
3.3.90.30	MATERIAL DE CONSUMO	0.01.00	4.000,00			
3.3.90.33	PASSAGENS E DESPESAS COM LOCOMOÇÃO	0.01.00	2.000,00			
3.3.90.36	OUTROS SERVIÇOS DE TERCEIROS - PESSOA FÍSICA	0.01.00	4.000,00			
3.3.90.39	OUTROS SERVIÇOS DE TERCEIROS - PESSOA JURÍDICA	0.01.00	4.000,00			
3.3.90.41	CONTRIBUIÇÕES	0.01.00	2.000,00			
4.0.00.00	DESPESAS DE CAPITAL	0.000.000				10.000,00
4.4.00.00	INVESTIMENTOS	0.000.000			10.000,00	
4.4.90.00	APLICAÇÕES DIRETAS	0.000.000		10.000,00		
4.4.90.52	EQUIPAMENTOS E MATERIAL PERMANENTE	0.01.00	10.000,00			
<b>TOTAL</b>						<b>39.000,00</b>



# PREFEITURA MUNICIPAL DE PAUDALHO

AV RAUL BANDEIRA, 21 - CNPJ:11097383/0001-84

Orçamento Programa - Exercício de 2024

Anexo 02

Page 24

## NATUREZA DA DESPESA POR ORGÃO

Lei: 1095, Data: 13/11/2023

PODER ORGÃO		03 ENTIDADE SUPERVISIONADA 18 FUNDO MUNICIPAL DE TURISMO				
Código	Especificação	F.R.	Elemento	Modalidade	Grupo	Categoria Econômica
3.0.00.00	DESPESAS CORRENTES	0.000.000				237.000,00
3.3.00.00	OUTRAS DESPESAS CORRENTES	0.000.000			237.000,00	
3.3.90.00	APLICAÇÕES DIRETAS	0.000.000		237.000,00		
3.3.90.14	DIÁRIAS - CIVIL	0.01.00	50.000,00			
3.3.90.30	MATERIAL DE CONSUMO	0.01.00	12.000,00			
3.3.90.36	OUTROS SERVIÇOS DE TERCEIROS - PESSOA FÍSICA	0.01.00	45.000,00			
3.3.90.39	OUTROS SERVIÇOS DE TERCEIROS - PESSOA JURÍDICA	0.01.00	130.000,00			
<b>TOTAL</b>						<b>237.000,00</b>



**PREFEITURA MUNICIPAL DE PAUDALHO**

AV RAUL BANDEIRA, 21 - CNPJ:11097383/0001-84

Orçamento Programa - Exercício de 2024

Anexo 02

Page 25

**NATUREZA DA DESPESA POR ORGÃO**

Lei: 1095, Data: 13/11/2023

PODER ORGÃO		03 ENTIDADE SUPERVISIONADA 19 FUNDO MUNICIPAL DE CULTURA				
Código	Especificação	F.R.	Elemento	Modalidade	Grupo	Categoria Econômica
3.0.00.00	DESPESAS CORRENTES	0.000.000				8.457.000,00
3.1.00.00	PESSOAL E ENCARGOS SOCIAIS	0.000.000			997.000,00	
3.1.90.00	APLICAÇÕES DIRETAS	0.000.000		997.000,00		
3.1.90.04	CONTRATAÇÃO POR TEMPO DETERMINADO	0.01.00	285.000,00			
3.1.90.11	VENCIMENTOS E VANTAGENS FIXAS - PESSOAL CIVIL	0.01.00	510.000,00			
3.1.90.13	OBRIGAÇÕES PATRONAIS	0.01.00	22.000,00			
3.1.90.94	INDENIZAÇÕES E RESTITUIÇÕES TRABALHISTAS	0.01.00	180.000,00			
3.3.00.00	OUTRAS DESPESAS CORRENTES	0.000.000			7.460.000,00	
3.3.50.00	TRANSFERÊNCIAS A INSTITUIÇÕES PRIVADAS SEM FINS LUCRATIVOS	0.000.000		680.000,00		
3.3.50.43	SUBVENÇÕES SOCIAIS	0.01.00	680.000,00			
3.3.90.00	APLICAÇÕES DIRETAS	0.000.000		6.780.000,00		
3.3.90.14	DIÁRIAS - CIVIL	0.01.00	10.000,00			
3.3.90.30	MATERIAL DE CONSUMO	0.01.00	545.000,00			
3.3.90.31	PREMIAÇÕES CULTURAIS, ARTÍSTICAS, CIENTÍFICAS, DESPORTIVAS E	0.01.00	200.000,00			
3.3.90.31	PREMIAÇÕES CULTURAIS, ARTÍSTICAS, CIENTÍFICAS, DESPORTIVAS E	1.05.00	100.000,00			
3.3.90.32	MATERIAL, BEM OU SERVIÇO PARA DISTRIBUIÇÃO GRATUITA	0.01.00	50.000,00			
3.3.90.36	OUTROS SERVIÇOS DE TERCEIROS - PESSOA FÍSICA	0.01.00	330.000,00			
3.3.90.36	OUTROS SERVIÇOS DE TERCEIROS - PESSOA FÍSICA	1.05.00	80.000,00			
3.3.90.36	OUTROS SERVIÇOS DE TERCEIROS - PESSOA FÍSICA	1.05.00	100.000,00			
3.3.90.39	OUTROS SERVIÇOS DE TERCEIROS - PESSOA JURÍDICA	0.01.00	5.135.000,00			
3.3.90.39	OUTROS SERVIÇOS DE TERCEIROS - PESSOA JURÍDICA	1.05.00	80.000,00			
3.3.90.39	OUTROS SERVIÇOS DE TERCEIROS - PESSOA JURÍDICA	1.05.00	90.000,00			
3.3.90.47	OBRIGAÇÕES TRIBUTÁRIAS E CONTRIBUTIVAS	1.05.00	1.000,00			
3.3.90.47	OBRIGAÇÕES TRIBUTÁRIAS E CONTRIBUTIVAS	1.05.00	4.000,00			
3.3.90.48	OUTROS AUXÍLIOS FINANCEIROS A PESSOA FÍSICA	0.01.00	50.000,00			
3.3.90.92	DESPESAS DE EXERCÍCIOS ANTERIORES	0.01.00	5.000,00			
4.0.00.00	DESPESAS DE CAPITAL	0.000.000				10.838.202,00
4.4.00.00	INVESTIMENTOS	0.000.000			10.838.202,00	
4.4.90.00	APLICAÇÕES DIRETAS	0.000.000		10.838.202,00		
4.4.90.51	OBRAS E INSTALAÇÕES	0.01.00	3.198.202,00			
4.4.90.51	OBRAS E INSTALAÇÕES	1.05.00	7.000.000,00			
4.4.90.52	EQUIPAMENTOS E MATERIAL PERMANENTE	0.01.00	580.000,00			
4.4.90.52	EQUIPAMENTOS E MATERIAL PERMANENTE	1.05.00	60.000,00			
<b>TOTAL</b>						<b>19.295.202,00</b>

**PREFEITURA MUNICIPAL DE PAUDALHO**

AV RAUL BANDEIRA, 21 - CNPJ:11097383/0001-84

Orçamento Programa - Exercício de 2024

Anexo 02

Page 26

**NATUREZA DA DESPESA POR ORGÃO**

Lei: 1095, Data: 13/11/2023

PODER ORGÃO	04 AUTARQUIAS 01 AUTARQUIA MUNICIPAIS					
Código	Especificação	F.R.	Elemento	Modalidade	Grupo	Categoria Econômica
3.0.00.00	DESPESAS CORRENTES	0.000.000				1.290.000,00
3.1.00.00	PESSOAL E ENCARGOS SOCIAIS	0.000.000			1.030.000,00	
3.1.90.00	APLICAÇÕES DIRETAS	0.000.000		1.030.000,00		
3.1.90.04	CONTRATAÇÃO POR TEMPO DETERMINADO	0.01.00	50.000,00			
3.1.90.11	VENCIMENTOS E VANTAGENS FIXAS - PESSOAL CIVIL	0.01.00	520.000,00			
3.1.90.13	OBRIGAÇÕES PATRONAIS	0.01.00	120.000,00			
3.1.90.94	INDENIZAÇÕES E RESTITUIÇÕES TRABALHISTAS	0.01.00	340.000,00			
3.3.00.00	OUTRAS DESPESAS CORRENTES	0.000.000			260.000,00	
3.3.90.00	APLICAÇÕES DIRETAS	0.000.000		260.000,00		
3.3.90.14	DIÁRIAS - CIVIL	0.01.00	5.000,00			
3.3.90.30	MATERIAL DE CONSUMO	0.01.00	75.000,00			
3.3.90.36	OUTROS SERVIÇOS DE TERCEIROS - PESSOA FÍSICA	0.01.00	35.000,00			
3.3.90.39	OUTROS SERVIÇOS DE TERCEIROS - PESSOA JURÍDICA	0.01.00	110.000,00			
3.3.90.93	INDENIZAÇÕES E RESTITUIÇÕES	0.01.00	35.000,00			
4.0.00.00	DESPESAS DE CAPITAL	0.000.000				60.000,00
4.4.00.00	INVESTIMENTOS	0.000.000			60.000,00	
4.4.90.00	APLICAÇÕES DIRETAS	0.000.000		60.000,00		
4.4.90.51	OBRAS E INSTALAÇÕES	0.01.00	40.000,00			
4.4.90.52	EQUIPAMENTOS E MATERIAL PERMANENTE	0.01.00	20.000,00			
<b>TOTAL</b>						<b>1.350.000,00</b>
<b>TOTAL GERAL</b>						<b>253.000.000,00</b>

**PREFEITURA MUNICIPAL DE PAUDALHO**

AV RAUL BANDEIRA, 21 - CNPJ:11097383/0001-84

Orçamento Programa - Exercício de 2024

Anexo 02

Page 1

**NATUREZA DA DESPESA POR ORGÃO E UNIDADE**

Lei: 1095, Data: 13/11/2023

PODER	01 PODER LEGISLATIVO					
ORGÃO	01 CORPO DELIBERATIVO DA SECRETARIA					
UNIDADE	00 CORPO DELIBERATIVO DA SECRETARIA					
Código	Especificação	F.R.	Elemento	Modalidade	Grupo	Categoria Econômica
3.0.00.00	DESPESAS CORRENTES	0.000.000				6.990.000,00
3.1.00.00	PESSOAL E ENCARGOS SOCIAIS	0.000.000			4.990.000,00	
3.1.90.00	APLICAÇÕES DIRETAS	0.000.000		4.990.000,00		
3.1.90.11	VENCIMENTOS E VANTAGENS FIXAS - PESSOAL CIVIL	0.01.00	4.110.000,00			
3.1.90.13	OBRIGAÇÕES PATRONAIS	0.01.00	860.000,00			
3.1.90.91	SENTENÇAS JUDICIAIS	0.01.00	20.000,00			
3.3.00.00	OUTRAS DESPESAS CORRENTES	0.000.000			2.000.000,00	
3.3.90.00	APLICAÇÕES DIRETAS	0.000.000		2.000.000,00		
3.3.90.14	DIÁRIAS - CIVIL	0.01.00	75.000,00			
3.3.90.30	MATERIAL DE CONSUMO	0.01.00	60.000,00			
3.3.90.33	PASSAGENS E DESPESAS COM LOCOMOÇÃO	0.01.00	5.000,00			
3.3.90.36	OUTROS SERVIÇOS DE TERCEIROS - PESSOA FÍSICA	0.01.00	20.000,00			
3.3.90.39	OUTROS SERVIÇOS DE TERCEIROS - PESSOA JURÍDICA	0.01.00	640.000,00			
3.3.90.47	OBRIGAÇÕES TRIBUTÁRIAS E CONTRIBUTIVAS	0.01.00	5.000,00			
3.3.90.92	DESPESAS DE EXERCÍCIOS ANTERIORES	0.01.00	5.000,00			
3.3.90.93	INDENIZAÇÕES E RESTITUIÇÕES	0.01.00	1.190.000,00			
4.0.00.00	DESPESAS DE CAPITAL	0.000.000				100.000,00
4.4.00.00	INVESTIMENTOS	0.000.000			100.000,00	
4.4.90.00	APLICAÇÕES DIRETAS	0.000.000		100.000,00		
4.4.90.51	OBRAS E INSTALAÇÕES	0.01.00	50.000,00			
4.4.90.52	EQUIPAMENTOS E MATERIAL PERMANENTE	0.01.00	50.000,00			
<b>TOTAL</b>						<b>7.090.000,00</b>

**PREFEITURA MUNICIPAL DE PAUDALHO**

AV RAUL BANDEIRA, 21 - CNPJ:11097383/0001-84

Orçamento Programa - Exercício de 2024

Anexo 02

Page 2

**NATUREZA DA DESPESA POR ORGÃO E UNIDADE**

Lei: 1095, Data: 13/11/2023

PODER 02 PODER EXECUTIVO						
ORGÃO 01 SECRETARIA MUNICIPAL DA CHEFIA DO GABINETE						
UNIDADE 01 SECRETARIA DA CHEFIA DO GABINETE						
Código	Especificação	F.R.	Elemento	Modalidade	Grupo	Categoria Econômica
3.0.00.00	DESPESAS CORRENTES	0.000.000				2.475.000,00
3.1.00.00	PESSOAL E ENCARGOS SOCIAIS	0.000.000			1.930.000,00	
3.1.90.00	APLICAÇÕES DIRETAS	0.000.000		1.930.000,00		
3.1.90.04	CONTRATAÇÃO POR TEMPO DETERMINADO	0.01.00	30.000,00			
3.1.90.11	VENCIMENTOS E VANTAGENS FIXAS - PESSOAL CIVIL	0.01.00	1.350.000,00			
3.1.90.94	INDENIZAÇÕES E RESTITUIÇÕES TRABALHISTAS	0.01.00	550.000,00			
3.3.00.00	OUTRAS DESPESAS CORRENTES	0.000.000			545.000,00	
3.3.90.00	APLICAÇÕES DIRETAS	0.000.000		545.000,00		
3.3.90.14	DIÁRIAS - CIVIL	0.01.00	10.000,00			
3.3.90.30	MATERIAL DE CONSUMO	0.01.00	10.000,00			
3.3.90.33	PASSAGENS E DESPESAS COM LOCOMOÇÃO	0.01.00	50.000,00			
3.3.90.36	OUTROS SERVIÇOS DE TERCEIROS - PESSOA FÍSICA	0.01.00	15.000,00			
3.3.90.39	OUTROS SERVIÇOS DE TERCEIROS - PESSOA JURÍDICA	0.01.00	450.000,00			
3.3.90.92	DESPESAS DE EXERCÍCIOS ANTERIORES	0.01.00	10.000,00			
4.0.00.00	DESPESAS DE CAPITAL	0.000.000				20.000,00
4.4.00.00	INVESTIMENTOS	0.000.000			20.000,00	
4.4.90.00	APLICAÇÕES DIRETAS	0.000.000		20.000,00		
4.4.90.52	EQUIPAMENTOS E MATERIAL PERMANENTE	0.01.00	20.000,00			
<b>TOTAL</b>						<b>2.495.000,00</b>

**PREFEITURA MUNICIPAL DE PAUDALHO**

AV RAUL BANDEIRA, 21 - CNPJ:11097383/0001-84

Orçamento Programa - Exercício de 2024

Anexo 02

Page 3

**NATUREZA DA DESPESA POR ORGÃO E UNIDADE**

Lei: 1095, Data: 13/11/2023

PODER 02 PODER EXECUTIVO						
ORGÃO 01 SECRETARIA MUNICIPAL DA CHEFIA DO GABINETE						
UNIDADE 04 CONTROLADORIA GERAL DO MUNICÍPIO						
Código	Especificação	F.R.	Elemento	Modalidade	Grupo	Categoria Econômica
3.0.00.00	DESPESAS CORRENTES	0.000.000				300.000,00
3.1.00.00	PESSOAL E ENCARGOS SOCIAIS	0.000.000			280.000,00	
3.1.90.00	APLICAÇÕES DIRETAS	0.000.000		280.000,00		
3.1.90.11	VENCIMENTOS E VANTAGENS FIXAS - PESSOAL CIVIL	0.01.00	200.000,00			
3.1.90.94	INDENIZAÇÕES E RESTITUIÇÕES TRABALHISTAS	0.01.00	80.000,00			
3.3.00.00	OUTRAS DESPESAS CORRENTES	0.000.000			20.000,00	
3.3.90.00	APLICAÇÕES DIRETAS	0.000.000		20.000,00		
3.3.90.14	DIÁRIAS - CIVIL	0.01.00	5.000,00			
3.3.90.39	OUTROS SERVIÇOS DE TERCEIROS - PESSOA JURÍDICA	0.01.00	15.000,00			
<b>TOTAL</b>						<b>300.000,00</b>

**PREFEITURA MUNICIPAL DE PAUDALHO**

AV RAUL BANDEIRA, 21 - CNPJ:11097383/0001-84

Orçamento Programa - Exercício de 2024

Anexo 02

Page 4

**NATUREZA DA DESPESA POR ORGÃO E UNIDADE**

Lei: 1095, Data: 13/11/2023

PODER 02 PODER EXECUTIVO						
ORGÃO 01 SECRETARIA MUNICIPAL DA CHEFIA DO GABINETE						
UNIDADE 06 CONSELHO TUTELAR						
Código	Especificação	F.R.	Elemento	Modalidade	Grupo	Categoria Econômica
3.0.00.00	DESPESAS CORRENTES	0.000.000				285.000,00
3.1.00.00	PESSOAL E ENCARGOS SOCIAIS	0.000.000			210.000,00	
3.1.90.00	APLICAÇÕES DIRETAS	0.000.000		210.000,00		
3.1.90.04	CONTRATAÇÃO POR TEMPO DETERMINADO	0.01.00	20.000,00			
3.1.90.11	VENCIMENTOS E VANTAGENS FIXAS - PESSOAL CIVIL	0.01.00	180.000,00			
3.1.90.94	INDENIZAÇÕES E RESTITUIÇÕES TRABALHISTAS	0.01.00	10.000,00			
3.3.00.00	OUTRAS DESPESAS CORRENTES	0.000.000			75.000,00	
3.3.90.00	APLICAÇÕES DIRETAS	0.000.000		75.000,00		
3.3.90.14	DIÁRIAS - CIVIL	0.01.00	10.000,00			
3.3.90.30	MATERIAL DE CONSUMO	0.01.00	20.000,00			
3.3.90.36	OUTROS SERVIÇOS DE TERCEIROS - PESSOA FÍSICA	0.01.00	30.000,00			
3.3.90.39	OUTROS SERVIÇOS DE TERCEIROS - PESSOA JURÍDICA	0.01.00	10.000,00			
3.3.90.92	DESPESAS DE EXERCÍCIOS ANTERIORES	0.01.00	5.000,00			
<b>T O T A L</b>						<b>285.000,00</b>



# PREFEITURA MUNICIPAL DE PAUDALHO

AV RAUL BANDEIRA, 21 - CNPJ:11097383/0001-84

Orçamento Programa - Exercício de 2024

## NATUREZA DA DESPESA POR ORGÃO E UNIDADE

Anexo 02

Page 5

Lei: 1095, Data: 13/11/2023

PODER 02 PODER EXECUTIVO						
ORGÃO 01 SECRETARIA MUNICIPAL DA CHEFIA DO GABINETE						
UNIDADE 08 OUVIDORIA MUNICIPAL						
Código	Especificação	F.R.	Elemento	Modalidade	Grupo	Categoria Econômica
3.0.00.00	DESPESAS CORRENTES	0.000.000				15.000,00
3.3.00.00	OUTRAS DESPESAS CORRENTES	0.000.000			15.000,00	
3.3.90.00	APLICAÇÕES DIRETAS	0.000.000		15.000,00		
3.3.90.14	DIÁRIAS - CIVIL	0.01.00	5.000,00			
3.3.90.30	MATERIAL DE CONSUMO	0.01.00	10.000,00			
<b>TOTAL</b>						<b>15.000,00</b>

**PREFEITURA MUNICIPAL DE PAUDALHO**

AV RAUL BANDEIRA, 21 - CNPJ:11097383/0001-84

Orçamento Programa - Exercício de 2024

Anexo 02

Page 6

**NATUREZA DA DESPESA POR ORGÃO E UNIDADE**

Lei: 1095, Data: 13/11/2023

PODER 02 PODER EXECUTIVO						
ORGÃO 02 PROCURADORIA GERAL DO MUNICÍPIO						
UNIDADE 01 PROCURADORIA GERAL DO MUNICÍPIO						
Código	Especificação	F.R.	Elemento	Modalidade	Grupo	Categoria Econômica
3.0.00.00	DESPESAS CORRENTES	0.000.000				1.905.000,00
3.1.00.00	PESSOAL E ENCARGOS SOCIAIS	0.000.000			1.750.000,00	
3.1.90.00	APLICAÇÕES DIRETAS	0.000.000		1.750.000,00		
3.1.90.11	VENCIMENTOS E VANTAGENS FIXAS - PESSOAL CIVIL	0.01.00	600.000,00			
3.1.90.91	SENTENÇAS JUDICIAIS	0.01.00	900.000,00			
3.1.90.94	INDENIZAÇÕES E RESTITUIÇÕES TRABALHISTAS	0.01.00	250.000,00			
3.3.00.00	OUTRAS DESPESAS CORRENTES	0.000.000			155.000,00	
3.3.90.00	APLICAÇÕES DIRETAS	0.000.000		155.000,00		
3.3.90.14	DIÁRIAS - CIVIL	0.01.00	5.000,00			
3.3.90.36	OUTROS SERVIÇOS DE TERCEIROS - PESSOA FÍSICA	0.01.00	10.000,00			
3.3.90.39	OUTROS SERVIÇOS DE TERCEIROS - PESSOA JURÍDICA	0.01.00	40.000,00			
3.3.90.91	SENTENÇAS JUDICIAIS	0.01.00	50.000,00			
3.3.90.93	INDENIZAÇÕES E RESTITUIÇÕES	0.01.00	50.000,00			
<b>TOTAL</b>						<b>1.905.000,00</b>



**PREFEITURA MUNICIPAL DE PAUDALHO**

AV RAUL BANDEIRA, 21 - CNPJ:11097383/0001-84

Orçamento Programa - Exercício de 2024

Anexo 02

Page 7

**NATUREZA DA DESPESA POR ORGÃO E UNIDADE**

Lei: 1095, Data: 13/11/2023

PODER 02 PODER EXECUTIVO						
ORGÃO 03 SECRETARIA DE ADMINISTRAÇÃO E FINANÇAS						
UNIDADE 01 SECRETARIA DE ADMINISTRAÇÃO E FINANÇAS						
Código	Especificação	F.R.	Elemento	Modalidade	Grupo	Categoria Econômica
3.0.00.00	DESPESAS CORRENTES	0.000.000				12.630.000,00
3.1.00.00	PESSOAL E ENCARGOS SOCIAIS	0.000.000			7.400.000,00	
3.1.90.00	APLICAÇÕES DIRETAS	0.000.000		7.400.000,00		
3.1.90.01	APOSENTADORIAS, RESERVA REMUNERADA E REFORMAS	0.01.00	300.000,00			
3.1.90.03	PENSÕES	0.01.00	100.000,00			
3.1.90.04	CONTRATAÇÃO POR TEMPO DETERMINADO	0.01.00	20.000,00			
3.1.90.11	VENCIMENTOS E VANTAGENS FIXAS - PESSOAL CIVIL	0.01.00	1.910.000,00			
3.1.90.13	OBRIGAÇÕES PATRONAIS	0.01.00	4.000.000,00			
3.1.90.91	SENTENÇAS JUDICIAIS	0.01.00	50.000,00			
3.1.90.92	DESPESAS DE EXERCÍCIOS ANTERIORES	0.01.00	10.000,00			
3.1.90.94	INDENIZAÇÕES E RESTITUIÇÕES TRABALHISTAS	0.01.00	1.010.000,00			
3.2.00.00	JUROS E ENCARGOS DA DÍVIDA	0.000.000			110.000,00	
3.2.90.00	APLICAÇÕES DIRETAS	0.000.000		110.000,00		
3.2.90.21	JUROS SOBRE A DÍVIDA POR CONTRATO	0.01.00	100.000,00			
3.2.90.22	OUTROS ENCARGOS SOBRE A DÍVIDA POR CONTRATO	0.01.00	10.000,00			
3.3.00.00	OUTRAS DESPESAS CORRENTES	0.000.000			5.120.000,00	
3.3.71.00	TRANSFERÊNCIA A CONSÓRCIOS PÚBLICOS	0.000.000		100.000,00		
3.3.71.70	RATEIO PELA PARTICIPAÇÃO EM CONSÓRCIO PÚBLICO	0.01.00	100.000,00			
3.3.90.00	APLICAÇÕES DIRETAS	0.000.000		5.020.000,00		
3.3.90.14	DIÁRIAS - CIVIL	0.01.00	30.000,00			
3.3.90.30	MATERIAL DE CONSUMO	0.01.00	220.000,00			
3.3.90.33	PASSAGENS E DESPESAS COM LOCOMOÇÃO	0.01.00	20.000,00			
3.3.90.36	OUTROS SERVIÇOS DE TERCEIROS - PESSOA FÍSICA	0.01.00	110.000,00			
3.3.90.39	OUTROS SERVIÇOS DE TERCEIROS - PESSOA JURÍDICA	0.01.00	1.425.000,00			
3.3.90.47	OBRIGAÇÕES TRIBUTÁRIAS E CONTRIBUTIVAS	0.01.00	1.200.000,00			
3.3.90.91	SENTENÇAS JUDICIAIS	0.01.00	15.000,00			
3.3.90.92	DESPESAS DE EXERCÍCIOS ANTERIORES	0.01.00	50.000,00			
3.3.90.93	INDENIZAÇÕES E RESTITUIÇÕES	0.01.00	50.000,00			
3.3.90.93	INDENIZAÇÕES E RESTITUIÇÕES	1.05.81	1.900.000,00			
4.0.00.00	DESPESAS DE CAPITAL	0.000.000				5.350.000,00
4.4.00.00	INVESTIMENTOS	0.000.000			250.000,00	
4.4.90.00	APLICAÇÕES DIRETAS	0.000.000		250.000,00		
4.4.90.51	OBRAS E INSTALAÇÕES	0.01.00	50.000,00			
4.4.90.52	EQUIPAMENTOS E MATERIAL PERMANENTE	0.01.00	200.000,00			
4.5.00.00	INVERSÕES FINANCEIRAS	0.000.000			100.000,00	
4.5.90.00	APLICAÇÕES DIRETAS	0.000.000		100.000,00		
4.5.90.61	AQUISIÇÃO DE IMÓVEIS	0.01.00	100.000,00			
4.6.00.00	AMORTIZAÇÃO DA DÍVIDA	0.000.000			5.000.000,00	
4.6.90.00	APLICAÇÕES DIRETAS	0.000.000		5.000.000,00		
4.6.90.71	PRINCIPAL DA DÍVIDA CONTRATUAL RESGATADA	0.01.00	5.000.000,00			
9.0.00.00	RESERVA DE CONTINGÊNCIA	0.000.000				1.000.000,00
9.9.00.00	RESERVA DE CONTINGÊNCIA	0.000.000			1.000.000,00	
9.9.99.00	A DEFINIR	0.000.000		1.000.000,00		
9.9.99.99	A CLASSIFICAR	0.01.00	1.000.000,00			



# PREFEITURA MUNICIPAL DE PAUDALHO

AV RAUL BANDEIRA, 21 - CNPJ:11097383/0001-84

Orçamento Programa - Exercício de 2024

## NATUREZA DA DESPESA POR ORGÃO E UNIDADE

Anexo 02

Page 8

Lei: 1095, Data: 13/11/2023

PODER	02	PODER EXECUTIVO				
ORGÃO	03	SECRETARIA DE ADMINISTRAÇÃO E FINANÇAS				
UNIDADE	01	SECRETARIA DE ADMINISTRAÇÃO E FINANÇAS				
Código	Especificação	F.R.	Elemento	Modalidade	Grupo	Categoria Econômica
<b>TOTAL</b>						<b>18.980.000,00</b>

**PREFEITURA MUNICIPAL DE PAUDALHO**

AV RAUL BANDEIRA, 21 - CNPJ:11097383/0001-84

Orçamento Programa - Exercício de 2024

Anexo 02

Page 9

**NATUREZA DA DESPESA POR ORGÃO E UNIDADE**

Lei: 1095, Data: 13/11/2023

PODER 02 PODER EXECUTIVO						
ORGÃO 06 SECRETARIA DE GOVERNO						
UNIDADE 01 SECRETARIA DE GOVERNO E SEGURANÇA CIDADÃ						
Código	Especificação	F.R.	Elemento	Modalidade	Grupo	Categoria Econômica
3.0.00.00	DESPESAS CORRENTES	0.000.000				2.335.000,00
3.1.00.00	PESSOAL E ENCARGOS SOCIAIS	0.000.000			2.115.000,00	
3.1.90.00	APLICAÇÕES DIRETAS	0.000.000		2.115.000,00		
3.1.90.04	CONTRATAÇÃO POR TEMPO DETERMINADO	0.01.00	40.000,00			
3.1.90.11	VENCIMENTOS E VANTAGENS FIXAS - PESSOAL CIVIL	0.01.00	1.350.000,00			
3.1.90.94	INDENIZAÇÕES E RESTITUIÇÕES TRABALHISTAS	0.01.00	725.000,00			
3.3.00.00	OUTRAS DESPESAS CORRENTES	0.000.000			220.000,00	
3.3.90.00	APLICAÇÕES DIRETAS	0.000.000		220.000,00		
3.3.90.14	DIÁRIAS - CIVIL	0.01.00	10.000,00			
3.3.90.30	MATERIAL DE CONSUMO	0.01.00	120.000,00			
3.3.90.36	OUTROS SERVIÇOS DE TERCEIROS - PESSOA FÍSICA	0.01.00	30.000,00			
3.3.90.39	OUTROS SERVIÇOS DE TERCEIROS - PESSOA JURÍDICA	0.01.00	60.000,00			
4.0.00.00	DESPESAS DE CAPITAL	0.000.000				10.000,00
4.4.00.00	INVESTIMENTOS	0.000.000			10.000,00	
4.4.90.00	APLICAÇÕES DIRETAS	0.000.000		10.000,00		
4.4.90.52	EQUIPAMENTOS E MATERIAL PERMANENTE	0.01.00	10.000,00			
<b>TOTAL</b>						<b>2.345.000,00</b>

**PREFEITURA MUNICIPAL DE PAUDALHO**

AV RAUL BANDEIRA, 21 - CNPJ:11097383/0001-84

Orçamento Programa - Exercício de 2024

Anexo 02

Page 10

**NATUREZA DA DESPESA POR ORGÃO E UNIDADE**

Lei: 1095, Data: 13/11/2023

PODER 02 PODER EXECUTIVO						
ORGÃO 08 SECRETARIA DE SAÚDE						
UNIDADE 01 SECRETARIA DE SAÚDE						
Código	Especificação	F.R.	Elemento	Modalidade	Grupo	Categoria Econômica
3.0.00.00	DESPESAS CORRENTES	0.000.000				10.000,00
3.3.00.00	OUTRAS DESPESAS CORRENTES	0.000.000			10.000,00	
3.3.90.00	APLICAÇÕES DIRETAS	0.000.000		10.000,00		
3.3.90.36	OUTROS SERVIÇOS DE TERCEIROS - PESSOA FÍSICA	0.01.00	5.000,00			
3.3.90.39	OUTROS SERVIÇOS DE TERCEIROS - PESSOA JURÍDICA	0.01.00	5.000,00			
<b>TOTAL</b>						<b>10.000,00</b>

**PREFEITURA MUNICIPAL DE PAUDALHO**

AV RAUL BANDEIRA, 21 - CNPJ:11097383/0001-84

Orçamento Programa - Exercício de 2024

Anexo 02

Page 11

**NATUREZA DA DESPESA POR ORGÃO E UNIDADE**

Lei: 1095, Data: 13/11/2023

PODER 02 PODER EXECUTIVO						
ORGÃO 13 SECRETARIA DE DESENVOLVIMENTO URBANO E MEIO AMBIENTE						
UNIDADE 01 SECRETARIA DE DESENVOLVIMENTO URBANO E MEIO AMBIENTE						
Código	Especificação	F.R.	Elemento	Modalidade	Grupo	Categoria Econômica
3.0.00.00	DESPESAS CORRENTES	0.000.000				26.107.000,00
3.1.00.00	PESSOAL E ENCARGOS SOCIAIS	0.000.000			8.280.000,00	
3.1.90.00	APLICAÇÕES DIRETAS	0.000.000		8.280.000,00		
3.1.90.04	CONTRATAÇÃO POR TEMPO DETERMINADO	0.01.00	4.000.000,00			
3.1.90.11	VENCIMENTOS E VANTAGENS FIXAS - PESSOAL CIVIL	0.01.00	2.750.000,00			
3.1.90.94	INDENIZAÇÕES E RESTITUIÇÕES TRABALHISTAS	0.01.00	1.530.000,00			
3.3.00.00	OUTRAS DESPESAS CORRENTES	0.000.000			17.827.000,00	
3.3.90.00	APLICAÇÕES DIRETAS	0.000.000		17.827.000,00		
3.3.90.14	DIÁRIAS - CIVIL	0.01.00	15.000,00			
3.3.90.30	MATERIAL DE CONSUMO	0.01.00	3.890.000,00			
3.3.90.30	MATERIAL DE CONSUMO	0.01.00	35.000,00			
3.3.90.36	OUTROS SERVIÇOS DE TERCEIROS - PESSOA FÍSICA	0.01.00	5.000,00			
3.3.90.36	OUTROS SERVIÇOS DE TERCEIROS - PESSOA FÍSICA	0.01.00	130.000,00			
3.3.90.39	OUTROS SERVIÇOS DE TERCEIROS - PESSOA JURÍDICA	0.01.00	9.745.000,00			
3.3.90.39	OUTROS SERVIÇOS DE TERCEIROS - PESSOA JURÍDICA	0.01.00	4.000.000,00			
3.3.90.92	DESPESAS DE EXERCÍCIOS ANTERIORES	0.01.00	7.000,00			
4.0.00.00	DESPESAS DE CAPITAL	0.000.000				18.190.000,00
4.4.00.00	INVESTIMENTOS	0.000.000			18.140.000,00	
4.4.90.00	APLICAÇÕES DIRETAS	0.000.000		18.140.000,00		
4.4.90.51	OBRAS E INSTALAÇÕES	0.01.00	680.000,00			
4.4.90.51	OBRAS E INSTALAÇÕES	0.01.00	100.000,00			
4.4.90.51	OBRAS E INSTALAÇÕES	0.01.81	400.000,00			
4.4.90.51	OBRAS E INSTALAÇÕES	0.05.81	600.000,00			
4.4.90.51	OBRAS E INSTALAÇÕES	1.01.00	3.700.000,00			
4.4.90.51	OBRAS E INSTALAÇÕES	1.05.46	10.000.000,00			
4.4.90.51	OBRAS E INSTALAÇÕES	1.05.81	260.000,00			
4.4.90.51	OBRAS E INSTALAÇÕES	2.02.00	300.000,00			
4.4.90.51	OBRAS E INSTALAÇÕES	2.02.00	1.400.000,00			
4.4.90.51	OBRAS E INSTALAÇÕES	2.02.81	500.000,00			
4.4.90.52	EQUIPAMENTOS E MATERIAL PERMANENTE	0.01.00	200.000,00			
4.5.00.00	INVERSÕES FINANCEIRAS	0.000.000			50.000,00	
4.5.90.00	APLICAÇÕES DIRETAS	0.000.000		50.000,00		
4.5.90.61	AQUISIÇÃO DE IMÓVEIS	0.01.00	50.000,00			
<b>TOTAL</b>						<b>44.297.000,00</b>

**PREFEITURA MUNICIPAL DE PAUDALHO**

AV RAUL BANDEIRA, 21 - CNPJ:11097383/0001-84

Orçamento Programa - Exercício de 2024

Anexo 02

Page 12

**NATUREZA DA DESPESA POR ORGÃO E UNIDADE**

Lei: 1095, Data: 13/11/2023

PODER 02 PODER EXECUTIVO						
ORGÃO 14 SECRETARIA DE AGRICULTURA, ABASTECIMENTO, PECUÁRIA E PESCA						
UNIDADE 01 SECRETARIA DE AGRICULTURA, ABASTECIMENTO, PECUÁRIA E PESCA						
Código	Especificação	F.R.	Elemento	Modalidade	Grupo	Categoria Econômica
3.0.00.00	DESPESAS CORRENTES	0.000.000				1.037.000,00
3.1.00.00	PESSOAL E ENCARGOS SOCIAIS	0.000.000			750.000,00	
3.1.90.00	APLICAÇÕES DIRETAS	0.000.000		750.000,00		
3.1.90.04	CONTRATAÇÃO POR TEMPO DETERMINADO	0.01.00	180.000,00			
3.1.90.11	VENCIMENTOS E VANTAGENS FIXAS - PESSOAL CIVIL	0.01.00	430.000,00			
3.1.90.94	INDENIZAÇÕES E RESTITUIÇÕES TRABALHISTAS	0.01.00	140.000,00			
3.3.00.00	OUTRAS DESPESAS CORRENTES	0.000.000			287.000,00	
3.3.90.00	APLICAÇÕES DIRETAS	0.000.000		287.000,00		
3.3.90.14	DIÁRIAS - CIVIL	0.01.00	2.000,00			
3.3.90.30	MATERIAL DE CONSUMO	0.01.00	25.000,00			
3.3.90.32	MATERIAL, BEM OU SERVIÇO PARA DISTRIBUIÇÃO GRATUITA	0.01.00	40.000,00			
3.3.90.36	OUTROS SERVIÇOS DE TERCEIROS - PESSOA FÍSICA	0.01.00	60.000,00			
3.3.90.39	OUTROS SERVIÇOS DE TERCEIROS - PESSOA JURÍDICA	0.01.00	130.000,00			
3.3.90.93	INDENIZAÇÕES E RESTITUIÇÕES	0.01.00	30.000,00			
4.0.00.00	DESPESAS DE CAPITAL	0.000.000				1.140.000,00
4.4.00.00	INVESTIMENTOS	0.000.000			1.140.000,00	
4.4.90.00	APLICAÇÕES DIRETAS	0.000.000		1.140.000,00		
4.4.90.51	OBRAS E INSTALAÇÕES	0.01.00	220.000,00			
4.4.90.51	OBRAS E INSTALAÇÕES	0.05.81	500.000,00			
4.4.90.51	OBRAS E INSTALAÇÕES	1.05.81	100.000,00			
4.4.90.52	EQUIPAMENTOS E MATERIAL PERMANENTE	0.01.00	170.000,00			
4.4.90.52	EQUIPAMENTOS E MATERIAL PERMANENTE	1.05.81	150.000,00			
<b>TOTAL</b>						<b>2.177.000,00</b>

**PREFEITURA MUNICIPAL DE PAUDALHO**

AV RAUL BANDEIRA, 21 - CNPJ:11097383/0001-84

Orçamento Programa - Exercício de 2024

**NATUREZA DA DESPESA POR ORGÃO E UNIDADE**

Anexo 02

Page 13

Lei: 1095, Data: 13/11/2023

PODER 02 PODER EXECUTIVO						
ORGÃO 31 SECRETARIA DE EDUCAÇÃO E ESPORTES						
UNIDADE 01 SECRETARIA DE EDUCAÇÃO E ESPORTES						
Código	Especificação	F.R.	Elemento	Modalidade	Grupo	Categoria Econômica
3.0.00.00	DESPESAS CORRENTES	0.000.000				302.000,00
3.3.00.00	OUTRAS DESPESAS CORRENTES	0.000.000			302.000,00	
3.3.50.00	TRANSFERÊNCIAS A INSTITUIÇÕES PRIVADAS SEM FINS LUCRATIVOS	0.000.000		10.000,00		
3.3.50.43	SUBVENÇÕES SOCIAIS	0.01.00	10.000,00			
3.3.90.00	APLICAÇÕES DIRETAS	0.000.000		292.000,00		
3.3.90.30	MATERIAL DE CONSUMO	0.01.00	32.000,00			
3.3.90.31	PREMIAÇÕES CULTURAIS, ARTÍSTICAS, CIENTÍFICAS, DESPORTIVAS E	0.01.00	120.000,00			
3.3.90.32	MATERIAL, BEM OU SERVIÇO PARA DISTRIBUIÇÃO GRATUITA	0.01.00	6.000,00			
3.3.90.36	OUTROS SERVIÇOS DE TERCEIROS - PESSOA FÍSICA	0.01.00	72.000,00			
3.3.90.39	OUTROS SERVIÇOS DE TERCEIROS - PESSOA JURÍDICA	0.01.00	22.000,00			
3.3.90.48	OUTROS AUXÍLIOS FINANCEIROS A PESSOA FÍSICA	0.01.00	30.000,00			
3.3.90.93	INDENIZAÇÕES E RESTITUIÇÕES	0.01.00	10.000,00			
4.0.00.00	DESPESAS DE CAPITAL	0.000.000				510.000,00
4.4.00.00	INVESTIMENTOS	0.000.000			510.000,00	
4.4.90.00	APLICAÇÕES DIRETAS	0.000.000		510.000,00		
4.4.90.51	OBRAS E INSTALAÇÕES	0.01.00	100.000,00			
4.4.90.51	OBRAS E INSTALAÇÕES	0.05.81	300.000,00			
4.4.90.51	OBRAS E INSTALAÇÕES	1.05.81	100.000,00			
4.4.90.52	EQUIPAMENTOS E MATERIAL PERMANENTE	0.01.00	10.000,00			
<b>TOTAL</b>						<b>812.000,00</b>

**PREFEITURA MUNICIPAL DE PAUDALHO**

AV RAUL BANDEIRA, 21 - CNPJ:11097383/0001-84

Orçamento Programa - Exercício de 2024

Anexo 02

Page 14

**NATUREZA DA DESPESA POR ORGÃO E UNIDADE**

Lei: 1095, Data: 13/11/2023

PODER 02 PODER EXECUTIVO						
ORGÃO 32 SECRETARIA DE CULTURA, TURISMO, LAZER E JUVENTUDE						
UNIDADE 01 SECRETARIA DE CULTURA, TURISMO, LAZER E JUVENTUDE						
Código	Especificação	F.R.	Elemento	Modalidade	Grupo	Categoria Econômica
3.0.00.00	DESPESAS CORRENTES	0.000.000				16.000,00
3.1.00.00	PESSOAL E ENCARGOS SOCIAIS	0.000.000			6.000,00	
3.1.90.00	APLICAÇÕES DIRETAS	0.000.000		6.000,00		
3.1.90.04	CONTRATAÇÃO POR TEMPO DETERMINADO	0.01.00	2.000,00			
3.1.90.11	VENCIMENTOS E VANTAGENS FIXAS - PESSOAL CIVIL	0.01.00	2.000,00			
3.1.90.94	INDENIZAÇÕES E RESTITUIÇÕES TRABALHISTAS	0.01.00	2.000,00			
3.3.00.00	OUTRAS DESPESAS CORRENTES	0.000.000			10.000,00	
3.3.90.00	APLICAÇÕES DIRETAS	0.000.000		10.000,00		
3.3.90.14	DIÁRIAS - CIVIL	0.01.00	2.000,00			
3.3.90.30	MATERIAL DE CONSUMO	0.01.00	2.000,00			
3.3.90.36	OUTROS SERVIÇOS DE TERCEIROS - PESSOA FÍSICA	0.01.00	2.000,00			
3.3.90.39	OUTROS SERVIÇOS DE TERCEIROS - PESSOA JURÍDICA	0.01.00	2.000,00			
3.3.90.92	DESPESAS DE EXERCÍCIOS ANTERIORES	0.01.00	2.000,00			
4.0.00.00	DESPESAS DE CAPITAL	0.000.000				50.000,00
4.4.00.00	INVESTIMENTOS	0.000.000			50.000,00	
4.4.90.00	APLICAÇÕES DIRETAS	0.000.000		50.000,00		
4.4.90.52	EQUIPAMENTOS E MATERIAL PERMANENTE	0.01.00	50.000,00			
<b>TOTAL</b>						<b>66.000,00</b>



**PREFEITURA MUNICIPAL DE PAUDALHO**

AV RAUL BANDEIRA, 21 - CNPJ:11097383/0001-84

Orçamento Programa - Exercício de 2024

Anexo 02

Page 15

**NATUREZA DA DESPESA POR ORGÃO E UNIDADE**

Lei: 1095, Data: 13/11/2023

PODER 02 PODER EXECUTIVO						
ORGÃO 33 CONIDER						
UNIDADE 00 CONIDER						
Código	Especificação	F.R.	Elemento	Modalidade	Grupo	Categoria Econômica
3.0.00.00	DESPESAS CORRENTES	0.000.000				730.713,20
3.1.00.00	PESSOAL E ENCARGOS SOCIAIS	0.000.000			10.106,00	
3.1.90.00	APLICAÇÕES DIRETAS	0.000.000		10.106,00		
3.1.90.11	VENCIMENTOS E VANTAGENS FIXAS - PESSOAL CIVIL	0.01.30	8.084,80			
3.1.90.13	OBRIGAÇÕES PATRONAIS	0.01.30	2.021,20			
3.3.00.00	OUTRAS DESPESAS CORRENTES	0.000.000			720.607,20	
3.3.90.00	APLICAÇÕES DIRETAS	0.000.000		720.607,20		
3.3.90.14	DIÁRIAS - CIVIL	0.01.30	1.010,60			
3.3.90.30	MATERIAL DE CONSUMO	0.01.30	116.699,60			
3.3.90.33	PASSAGENS E DESPESAS COM LOCOMOÇÃO	0.01.30	8.084,80			
3.3.90.34	OUTRAS DESPESAS DE PESSOAL DECORRENTES DE CONTRATOS DE	0.01.30	8.084,80			
3.3.90.35	SERVIÇOS DE CONSULTORIA	0.01.30	193.985,80			
3.3.90.36	OUTROS SERVIÇOS DE TERCEIROS - PESSOA FÍSICA	0.01.30	228.395,60			
3.3.90.37	LOCAÇÃO DE MÃO-DE-OBRA	0.01.30	8.084,80			
3.3.90.39	OUTROS SERVIÇOS DE TERCEIROS - PESSOA JURÍDICA	0.01.30	132.006,80			
3.3.90.47	OBRIGAÇÕES TRIBUTÁRIAS E CONTRIBUTIVAS	0.01.30	12.127,20			
3.3.90.92	DESPESAS DE EXERCÍCIOS ANTERIORES	0.01.30	10.106,00			
3.3.90.93	INDENIZAÇÕES E RESTITUIÇÕES	0.01.30	2.021,20			
4.0.00.00	DESPESAS DE CAPITAL	0.000.000				8.084,80
4.4.00.00	INVESTIMENTOS	0.000.000			4.042,40	
4.4.90.00	APLICAÇÕES DIRETAS	0.000.000		4.042,40		
4.4.90.51	OBRAS E INSTALAÇÕES	0.01.30	2.021,20			
4.4.90.52	EQUIPAMENTOS E MATERIAL PERMANENTE	0.01.30	2.021,20			
4.6.00.00	AMORTIZAÇÃO DA DÍVIDA	0.000.000			4.042,40	
4.6.90.00	APLICAÇÕES DIRETAS	0.000.000		4.042,40		
4.6.90.71	PRINCIPAL DA DÍVIDA CONTRATUAL RESGATADA	0.01.30	4.042,40			
<b>TOTAL</b>						<b>738.798,00</b>

**PREFEITURA MUNICIPAL DE PAUDALHO**

AV RAUL BANDEIRA, 21 - CNPJ:11097383/0001-84

Orçamento Programa - Exercício de 2024

Anexo 02  
Page 16**NATUREZA DA DESPESA POR ORGÃO E UNIDADE**

Lei: 1095, Data: 13/11/2023

PODER 02 PODER EXECUTIVO						
ORGÃO 34 COMUPE						
UNIDADE 00 COMUPE						
Código	Especificação	F.R.	Elemento	Modalidade	Grupo	Categoria Econômica
3.0.00.00	DESPESAS CORRENTES	0.000.000				84.000,00
3.1.00.00	PESSOAL E ENCARGOS SOCIAIS	0.000.000			27.041,00	
3.1.90.00	APLICAÇÕES DIRETAS	0.000.000		27.041,00		
3.1.90.04	CONTRATAÇÃO POR TEMPO DETERMINADO	0.01.29	1.972,80			
3.1.90.11	VENCIMENTOS E VANTAGENS FIXAS - PESSOAL CIVIL	0.01.29	17.262,00			
3.1.90.13	OBRIGAÇÕES PATRONAIS	0.01.29	4.110,00			
3.1.90.91	SENTENÇAS JUDICIAIS	0.01.29	1.233,00			
3.1.90.92	DESPESAS DE EXERCÍCIOS ANTERIORES	0.01.29	822,00			
3.1.90.94	INDENIZAÇÕES E RESTITUIÇÕES TRABALHISTAS	0.01.29	1.096,00			
3.1.90.96	RESSARCIMENTO DE DESPESAS DE PESSOAL REQUISITADO	0.01.29	545,20			
3.3.00.00	OUTRAS DESPESAS CORRENTES	0.000.000			56.959,00	
3.3.90.00	APLICAÇÕES DIRETAS	0.000.000		56.959,00		
3.3.90.14	DIÁRIAS - CIVIL	0.01.29	2.192,00			
3.3.90.30	MATERIAL DE CONSUMO	0.01.29	8.353,00			
3.3.90.33	PASSAGENS E DESPESAS COM LOCOMOÇÃO	0.01.29	1.370,00			
3.3.90.34	OUTRAS DESPESAS DE PESSOAL DECORRENTES DE CONTRATOS DE	0.01.29	411,00			
3.3.90.35	SERVIÇOS DE CONSULTORIA	0.01.29	10.850,00			
3.3.90.36	OUTROS SERVIÇOS DE TERCEIROS - PESSOA FÍSICA	0.01.29	3.644,00			
3.3.90.37	LOCAÇÃO DE MÃO-DE-OBRA	0.01.29	548,00			
3.3.90.39	OUTROS SERVIÇOS DE TERCEIROS - PESSOA JURÍDICA	0.01.29	14.220,00			
3.3.90.40	SERVIÇOS DE TECNOLOGIA DA INFORMAÇÃO E COMUNICAÇÃO - PJ	0.01.29	5.644,00			
3.3.90.46	AUXÍLIO ALIMENTAÇÃO	0.01.29	4.384,00			
3.3.90.47	OBRIGAÇÕES TRIBUTÁRIAS E CONTRIBUTIVAS	0.01.29	2.192,00			
3.3.90.91	SENTENÇAS JUDICIAIS	0.01.29	1.233,00			
3.3.90.92	DESPESAS DE EXERCÍCIOS ANTERIORES	0.01.29	822,00			
3.3.90.93	INDENIZAÇÕES E RESTITUIÇÕES	0.01.29	1.096,00			
4.0.00.00	DESPESAS DE CAPITAL	0.000.000				16.000,00
4.4.00.00	INVESTIMENTOS	0.000.000			16.000,00	
4.4.90.00	APLICAÇÕES DIRETAS	0.000.000		16.000,00		
4.4.90.51	OBRAS E INSTALAÇÕES	0.01.29	3.205,80			
4.4.90.52	EQUIPAMENTOS E MATERIAL PERMANENTE	0.01.29	9.590,00			
4.4.90.61	AQUISIÇÃO DE IMÓVEIS	0.01.29	3.204,20			
<b>TOTAL</b>						<b>100.000,00</b>

**PREFEITURA MUNICIPAL DE PAUDALHO**

AV RAUL BANDEIRA, 21 - CNPJ:11097383/0001-84

Orçamento Programa - Exercício de 2024

**NATUREZA DA DESPESA POR ORGÃO E UNIDADE**

Anexo 02

Page 17

Lei: 1095, Data: 13/11/2023

PODER	03 ENTIDADE SUPERVISIONADA					
ORGÃO	01 FUNDO MUNICIPAL DE SAÚDE					
UNIDADE	00 FUNDO MUNICIPAL DE SAÚDE					
Código	Especificação	F.R.	Elemento	Modalidade	Grupo	Categoria Econômica
3.0.00.00	DESPESAS CORRENTES	0.000.000				47.450.000,00
3.1.00.00	PESSOAL E ENCARGOS SOCIAIS	0.000.000			33.615.000,00	
3.1.90.00	APLICAÇÕES DIRETAS	0.000.000		33.615.000,00		
3.1.90.04	CONTRATAÇÃO POR TEMPO DETERMINADO	0.01.00	3.850.000,00			
3.1.90.04	CONTRATAÇÃO POR TEMPO DETERMINADO	1.05.04	680.000,00			
3.1.90.04	CONTRATAÇÃO POR TEMPO DETERMINADO	1.05.04	8.800.000,00			
3.1.90.11	VENCIMENTOS E VANTAGENS FIXAS - PESSOAL CIVIL	0.01.00	3.300.000,00			
3.1.90.11	VENCIMENTOS E VANTAGENS FIXAS - PESSOAL CIVIL	1.05.04	3.220.000,00			
3.1.90.11	VENCIMENTOS E VANTAGENS FIXAS - PESSOAL CIVIL	1.05.04	2.610.000,00			
3.1.90.13	OBRIGAÇÕES PATRONAIS	0.01.00	1.800.000,00			
3.1.90.13	OBRIGAÇÕES PATRONAIS	1.05.04	3.000.000,00			
3.1.90.91	SENTENÇAS JUDICIAIS	0.01.00	5.000,00			
3.1.90.94	INDENIZAÇÕES E RESTITUIÇÕES TRABALHISTAS	0.01.00	950.000,00			
3.1.90.94	INDENIZAÇÕES E RESTITUIÇÕES TRABALHISTAS	0.01.00	1.250.000,00			
3.1.90.94	INDENIZAÇÕES E RESTITUIÇÕES TRABALHISTAS	1.05.04	350.000,00			
3.1.90.94	INDENIZAÇÕES E RESTITUIÇÕES TRABALHISTAS	1.05.04	3.800.000,00			
3.3.00.00	OUTRAS DESPESAS CORRENTES	0.000.000			13.835.000,00	
3.3.50.00	TRANSFERÊNCIAS A INSTITUIÇÕES PRIVADAS SEM FINS LUCRATIVOS	0.000.000		50.000,00		
3.3.50.43	SUBVENÇÕES SOCIAIS	0.01.00	50.000,00			
3.3.90.00	APLICAÇÕES DIRETAS	0.000.000		13.785.000,00		
3.3.90.14	DIÁRIAS - CIVIL	0.01.00	10.000,00			
3.3.90.14	DIÁRIAS - CIVIL	0.01.00	10.000,00			
3.3.90.30	MATERIAL DE CONSUMO	0.01.00	540.000,00			
3.3.90.30	MATERIAL DE CONSUMO	1.05.04	50.000,00			
3.3.90.30	MATERIAL DE CONSUMO	1.05.04	5.635.000,00			
3.3.90.30	MATERIAL DE CONSUMO	2.02.26	100.000,00			
3.3.90.30	MATERIAL DE CONSUMO	2.02.26	50.000,00			
3.3.90.32	MATERIAL, BEM OU SERVIÇO PARA DISTRIBUIÇÃO GRATUITA	0.01.00	170.000,00			
3.3.90.32	MATERIAL, BEM OU SERVIÇO PARA DISTRIBUIÇÃO GRATUITA	1.05.04	1.500.000,00			
3.3.90.32	MATERIAL, BEM OU SERVIÇO PARA DISTRIBUIÇÃO GRATUITA	2.02.26	900.000,00			
3.3.90.36	OUTROS SERVIÇOS DE TERCEIROS - PESSOA FÍSICA	0.01.00	190.000,00			
3.3.90.36	OUTROS SERVIÇOS DE TERCEIROS - PESSOA FÍSICA	1.05.04	370.000,00			
3.3.90.36	OUTROS SERVIÇOS DE TERCEIROS - PESSOA FÍSICA	1.05.04	30.000,00			
3.3.90.39	OUTROS SERVIÇOS DE TERCEIROS - PESSOA JURÍDICA	0.01.00	2.110.000,00			
3.3.90.39	OUTROS SERVIÇOS DE TERCEIROS - PESSOA JURÍDICA	1.05.04	1.525.000,00			
3.3.90.39	OUTROS SERVIÇOS DE TERCEIROS - PESSOA JURÍDICA	1.05.04	50.000,00			
3.3.90.47	OBRIGAÇÕES TRIBUTÁRIAS E CONTRIBUTIVAS	0.01.00	20.000,00			
3.3.90.48	OUTROS AUXÍLIOS FINANCEIROS A PESSOA FÍSICA	0.01.00	160.000,00			
3.3.90.48	OUTROS AUXÍLIOS FINANCEIROS A PESSOA FÍSICA	1.05.04	50.000,00			
3.3.90.91	SENTENÇAS JUDICIAIS	0.01.00	5.000,00			
3.3.90.92	DESPESAS DE EXERCÍCIOS ANTERIORES	0.01.00	260.000,00			
3.3.90.92	DESPESAS DE EXERCÍCIOS ANTERIORES	1.05.04	20.000,00			
3.3.90.93	INDENIZAÇÕES E RESTITUIÇÕES	0.01.00	30.000,00			
4.0.00.00	DESPESAS DE CAPITAL	0.000.000				4.765.000,00
4.4.00.00	INVESTIMENTOS	0.000.000			4.730.000,00	
4.4.90.00	APLICAÇÕES DIRETAS	0.000.000		4.730.000,00		

**PREFEITURA MUNICIPAL DE PAUDALHO**

AV RAUL BANDEIRA, 21 - CNPJ:11097383/0001-84

Orçamento Programa - Exercício de 2024

**NATUREZA DA DESPESA POR ORGÃO E UNIDADE**Anexo 02  
Page 18

Lei: 1095, Data: 13/11/2023

PODER 03 ENTIDADE SUPERVISIONADA						
ORGÃO 01 FUNDO MUNICIPAL DE SAÚDE						
UNIDADE 00 FUNDO MUNICIPAL DE SAÚDE						
Código	Especificação	F.R.	Elemento	Modalidade	Grupo	Categoria Econômica
4.4.90.51	OBRAS E INSTALAÇÕES	0.01.00	300.000,00			
4.4.90.51	OBRAS E INSTALAÇÕES	1.01.00	200.000,00			
4.4.90.51	OBRAS E INSTALAÇÕES	1.02.26	1.000.000,00			
4.4.90.51	OBRAS E INSTALAÇÕES	1.05.34	800.000,00			
4.4.90.51	OBRAS E INSTALAÇÕES	1.05.84	600.000,00			
4.4.90.52	EQUIPAMENTOS E MATERIAL PERMANENTE	0.01.00	300.000,00			
4.4.90.52	EQUIPAMENTOS E MATERIAL PERMANENTE	1.01.00	200.000,00			
4.4.90.52	EQUIPAMENTOS E MATERIAL PERMANENTE	1.02.26	400.000,00			
4.4.90.52	EQUIPAMENTOS E MATERIAL PERMANENTE	1.05.34	730.000,00			
4.4.90.52	EQUIPAMENTOS E MATERIAL PERMANENTE	1.05.84	200.000,00			
4.6.00.00	AMORTIZAÇÃO DA DÍVIDA	0.000.000			35.000,00	
4.6.90.00	APLICAÇÕES DIRETAS	0.000.000		35.000,00		
4.6.90.71	PRINCIPAL DA DÍVIDA CONTRATUAL RESGATADA	0.01.00	35.000,00			
<b>TOTAL</b>						<b>52.215.000,00</b>

**PREFEITURA MUNICIPAL DE PAUDALHO**

AV RAUL BANDEIRA, 21 - CNPJ:11097383/0001-84

Orçamento Programa - Exercício de 2024

Anexo 02

Page 19

**NATUREZA DA DESPESA POR ORGÃO E UNIDADE**

Lei: 1095, Data: 13/11/2023

PODER 03 ENTIDADE SUPERVISIONADA						
ORGÃO 02 FUNDO MUNICIPAL DE ASSISTÊNCIA SOCIAL						
UNIDADE 01 FUNDO MUNICIPAL DE ASSISTÊNCIA SOCIAL						
Código	Especificação	F.R.	Elemento	Modalidade	Grupo	Categoria Econômica
3.0.00.00	DESPESAS CORRENTES	0.000.000				8.082.000,00
3.1.00.00	PESSOAL E ENCARGOS SOCIAIS	0.000.000			3.515.000,00	
3.1.90.00	APLICAÇÕES DIRETAS	0.000.000		3.515.000,00		
3.1.90.04	CONTRATAÇÃO POR TEMPO DETERMINADO	0.01.00	830.000,00			
3.1.90.04	CONTRATAÇÃO POR TEMPO DETERMINADO	1.05.05	180.000,00			
3.1.90.11	VENCIMENTOS E VANTAGENS FIXAS - PESSOAL CIVIL	0.01.00	1.200.000,00			
3.1.90.11	VENCIMENTOS E VANTAGENS FIXAS - PESSOAL CIVIL	1.05.05	120.000,00			
3.1.90.13	OBRIGAÇÕES PATRONAIS	0.01.00	450.000,00			
3.1.90.13	OBRIGAÇÕES PATRONAIS	1.05.05	40.000,00			
3.1.90.91	SENTENÇAS JUDICIAIS	0.01.00	10.000,00			
3.1.90.94	INDENIZAÇÕES E RESTITUIÇÕES TRABALHISTAS	0.01.00	605.000,00			
3.1.90.94	INDENIZAÇÕES E RESTITUIÇÕES TRABALHISTAS	1.05.05	80.000,00			
3.3.00.00	OUTRAS DESPESAS CORRENTES	0.000.000			4.567.000,00	
3.3.50.00	TRANSFERÊNCIAS A INSTITUIÇÕES PRIVADAS SEM FINS LUCRATIVOS	0.000.000		65.000,00		
3.3.50.43	SUBVENÇÕES SOCIAIS	0.01.00	65.000,00			
3.3.90.00	APLICAÇÕES DIRETAS	0.000.000		4.502.000,00		
3.3.90.14	DIÁRIAS - CIVIL	0.01.00	25.000,00			
3.3.90.14	DIÁRIAS - CIVIL	1.05.05	5.000,00			
3.3.90.30	MATERIAL DE CONSUMO	0.01.00	1.075.000,00			
3.3.90.30	MATERIAL DE CONSUMO	1.01.00	20.000,00			
3.3.90.30	MATERIAL DE CONSUMO	1.05.00	20.000,00			
3.3.90.30	MATERIAL DE CONSUMO	1.05.00	20.000,00			
3.3.90.30	MATERIAL DE CONSUMO	1.05.00	30.000,00			
3.3.90.30	MATERIAL DE CONSUMO	1.05.05	20.000,00			
3.3.90.30	MATERIAL DE CONSUMO	1.05.05	195.000,00			
3.3.90.30	MATERIAL DE CONSUMO	2.02.15	95.000,00			
3.3.90.32	MATERIAL, BEM OU SERVIÇO PARA DISTRIBUIÇÃO GRATUITA	0.01.00	580.000,00			
3.3.90.32	MATERIAL, BEM OU SERVIÇO PARA DISTRIBUIÇÃO GRATUITA	1.05.05	50.000,00			
3.3.90.33	PASSAGENS E DESPESAS COM LOCOMOÇÃO	0.01.00	5.000,00			
3.3.90.36	OUTROS SERVIÇOS DE TERCEIROS - PESSOA FÍSICA	0.01.00	200.000,00			
3.3.90.36	OUTROS SERVIÇOS DE TERCEIROS - PESSOA FÍSICA	1.05.00	20.000,00			
3.3.90.36	OUTROS SERVIÇOS DE TERCEIROS - PESSOA FÍSICA	1.05.00	20.000,00			
3.3.90.36	OUTROS SERVIÇOS DE TERCEIROS - PESSOA FÍSICA	1.05.00	10.000,00			
3.3.90.36	OUTROS SERVIÇOS DE TERCEIROS - PESSOA FÍSICA	1.05.00	10.000,00			
3.3.90.36	OUTROS SERVIÇOS DE TERCEIROS - PESSOA FÍSICA	1.05.00	10.000,00			
3.3.90.36	OUTROS SERVIÇOS DE TERCEIROS - PESSOA FÍSICA	1.05.05	60.000,00			
3.3.90.36	OUTROS SERVIÇOS DE TERCEIROS - PESSOA FÍSICA	1.05.05	30.000,00			
3.3.90.36	OUTROS SERVIÇOS DE TERCEIROS - PESSOA FÍSICA	2.02.15	25.000,00			
3.3.90.39	OUTROS SERVIÇOS DE TERCEIROS - PESSOA JURÍDICA	0.01.00	897.000,00			
3.3.90.39	OUTROS SERVIÇOS DE TERCEIROS - PESSOA JURÍDICA	1.05.00	20.000,00			
3.3.90.39	OUTROS SERVIÇOS DE TERCEIROS - PESSOA JURÍDICA	1.05.00	20.000,00			
3.3.90.39	OUTROS SERVIÇOS DE TERCEIROS - PESSOA JURÍDICA	1.05.00	10.000,00			
3.3.90.39	OUTROS SERVIÇOS DE TERCEIROS - PESSOA JURÍDICA	1.05.05	285.000,00			
3.3.90.39	OUTROS SERVIÇOS DE TERCEIROS - PESSOA JURÍDICA	1.05.05	30.000,00			
3.3.90.39	OUTROS SERVIÇOS DE TERCEIROS - PESSOA JURÍDICA	2.02.15	45.000,00			
3.3.90.48	OUTROS AUXÍLIOS FINANCEIROS A PESSOA FÍSICA	0.01.00	600.000,00			

**PREFEITURA MUNICIPAL DE PAUDALHO**

AV RAUL BANDEIRA, 21 - CNPJ:11097383/0001-84

Orçamento Programa - Exercício de 2024

Anexo 02

Page 20

**NATUREZA DA DESPESA POR ORGÃO E UNIDADE**

Lei: 1095, Data: 13/11/2023

PODER 03 ENTIDADE SUPERVISIONADA						
ORGÃO 02 FUNDO MUNICIPAL DE ASSISTÊNCIA SOCIAL						
UNIDADE 01 FUNDO MUNICIPAL DE ASSISTÊNCIA SOCIAL						
Código	Especificação	F.R.	Elemento	Modalidade	Grupo	Categoria Econômica
3.3.90.92	DESPESAS DE EXERCÍCIOS ANTERIORES	0.01.00	10.000,00			
3.3.90.93	INDENIZAÇÕES E RESTITUIÇÕES	0.01.00	60.000,00			
4.0.00.00	DESPESAS DE CAPITAL	0.000.000				1.220.000,00
4.4.00.00	INVESTIMENTOS	0.000.000			1.180.000,00	
4.4.90.00	APLICAÇÕES DIRETAS	0.000.000		1.180.000,00		
4.4.90.51	OBRAS E INSTALAÇÕES	0.01.00	150.000,00			
4.4.90.51	OBRAS E INSTALAÇÕES	1.05.00	70.000,00			
4.4.90.52	EQUIPAMENTOS E MATERIAL PERMANENTE	0.01.00	130.000,00			
4.4.90.52	EQUIPAMENTOS E MATERIAL PERMANENTE	1.05.00	50.000,00			
4.4.90.52	EQUIPAMENTOS E MATERIAL PERMANENTE	1.05.00	340.000,00			
4.4.90.52	EQUIPAMENTOS E MATERIAL PERMANENTE	1.05.00	300.000,00			
4.4.90.52	EQUIPAMENTOS E MATERIAL PERMANENTE	1.05.05	40.000,00			
4.4.90.52	EQUIPAMENTOS E MATERIAL PERMANENTE	2.02.15	100.000,00			
4.5.00.00	INVERSÕES FINANCEIRAS	0.000.000			40.000,00	
4.5.90.00	APLICAÇÕES DIRETAS	0.000.000		40.000,00		
4.5.90.61	AQUISIÇÃO DE IMÓVEIS	0.01.00	20.000,00			
4.5.90.61	AQUISIÇÃO DE IMÓVEIS	1.05.05	20.000,00			
<b>TOTAL</b>						<b>9.302.000,00</b>

**PREFEITURA MUNICIPAL DE PAUDALHO**

AV RAUL BANDEIRA, 21 - CNPJ:11097383/0001-84

Orçamento Programa - Exercício de 2024

Anexo 02

Page 21

**NATUREZA DA DESPESA POR ORGÃO E UNIDADE**

Lei: 1095, Data: 13/11/2023

PODER 03 ENTIDADE SUPERVISIONADA						
ORGÃO 03 FUNDO MUNICIPAL DE EDUCAÇÃO						
UNIDADE 01 FUNDO MUNICIPAL DE EDUCAÇÃO						
Código	Especificação	F.R.	Elemento	Modalidade	Grupo	Categoria Econômica
3.0.00.00	DESPESAS CORRENTES	0.000.000				76.202.000,00
3.1.00.00	PESSOAL E ENCARGOS SOCIAIS	0.000.000			52.490.000,00	
3.1.90.00	APLICAÇÕES DIRETAS	0.000.000		52.490.000,00		
3.1.90.04	CONTRATAÇÃO POR TEMPO DETERMINADO	0.01.00	80.000,00			
3.1.90.04	CONTRATAÇÃO POR TEMPO DETERMINADO	0.01.09	120.000,00			
3.1.90.04	CONTRATAÇÃO POR TEMPO DETERMINADO	1.05.09	50.000,00			
3.1.90.04	CONTRATAÇÃO POR TEMPO DETERMINADO	1.05.09	8.500.000,00			
3.1.90.04	CONTRATAÇÃO POR TEMPO DETERMINADO	1.05.09	100.000,00			
3.1.90.11	VENCIMENTOS E VANTAGENS FIXAS - PESSOAL CIVIL	0.01.00	5.000.000,00			
3.1.90.11	VENCIMENTOS E VANTAGENS FIXAS - PESSOAL CIVIL	0.01.00	160.000,00			
3.1.90.11	VENCIMENTOS E VANTAGENS FIXAS - PESSOAL CIVIL	0.01.09	290.000,00			
3.1.90.11	VENCIMENTOS E VANTAGENS FIXAS - PESSOAL CIVIL	1.05.09	50.000,00			
3.1.90.11	VENCIMENTOS E VANTAGENS FIXAS - PESSOAL CIVIL	1.05.09	100.000,00			
3.1.90.11	VENCIMENTOS E VANTAGENS FIXAS - PESSOAL CIVIL	1.05.09	400.000,00			
3.1.90.11	VENCIMENTOS E VANTAGENS FIXAS - PESSOAL CIVIL	1.05.09	20.120.000,00			
3.1.90.13	OBRIGAÇÕES PATRONAIS	0.01.00	800.000,00			
3.1.90.13	OBRIGAÇÕES PATRONAIS	0.01.00	50.000,00			
3.1.90.13	OBRIGAÇÕES PATRONAIS	0.01.09	75.000,00			
3.1.90.13	OBRIGAÇÕES PATRONAIS	1.05.09	70.000,00			
3.1.90.13	OBRIGAÇÕES PATRONAIS	1.05.09	6.120.000,00			
3.1.90.92	DESPESAS DE EXERCÍCIOS ANTERIORES	0.01.00	20.000,00			
3.1.90.92	DESPESAS DE EXERCÍCIOS ANTERIORES	0.01.00	5.000,00			
3.1.90.94	INDENIZAÇÕES E RESTITUIÇÕES TRABALHISTAS	0.01.00	10.000,00			
3.1.90.94	INDENIZAÇÕES E RESTITUIÇÕES TRABALHISTAS	0.01.00	30.000,00			
3.1.90.94	INDENIZAÇÕES E RESTITUIÇÕES TRABALHISTAS	0.01.09	55.000,00			
3.1.90.94	INDENIZAÇÕES E RESTITUIÇÕES TRABALHISTAS	1.05.09	10.000,00			
3.1.90.94	INDENIZAÇÕES E RESTITUIÇÕES TRABALHISTAS	1.05.09	10.085.000,00			
3.1.90.94	INDENIZAÇÕES E RESTITUIÇÕES TRABALHISTAS	1.05.09	40.000,00			
3.1.90.94	INDENIZAÇÕES E RESTITUIÇÕES TRABALHISTAS	1.05.09	150.000,00			
3.3.00.00	OUTRAS DESPESAS CORRENTES	0.000.000			23.712.000,00	
3.3.50.00	TRANSFERÊNCIAS A INSTITUIÇÕES PRIVADAS SEM FINS LUCRATIVOS	0.000.000		100.000,00		
3.3.50.43	SUBVENÇÕES SOCIAIS	0.01.00	100.000,00			
3.3.90.00	APLICAÇÕES DIRETAS	0.000.000		23.612.000,00		
3.3.90.14	DIÁRIAS - CIVIL	0.01.00	25.000,00			
3.3.90.14	DIÁRIAS - CIVIL	0.01.00	10.000,00			
3.3.90.18	AUXÍLIO FINANCEIRO A ESTUDANTES	1.05.09	10.000,00			
3.3.90.30	MATERIAL DE CONSUMO	0.01.00	785.000,00			
3.3.90.30	MATERIAL DE CONSUMO	0.01.00	250.000,00			
3.3.90.30	MATERIAL DE CONSUMO	0.01.00	120.000,00			
3.3.90.30	MATERIAL DE CONSUMO	1.05.09	310.000,00			
3.3.90.30	MATERIAL DE CONSUMO	1.05.09	3.000.000,00			
3.3.90.30	MATERIAL DE CONSUMO	1.05.09	290.000,00			
3.3.90.30	MATERIAL DE CONSUMO	1.05.09	1.860.000,00			
3.3.90.30	MATERIAL DE CONSUMO	1.05.14	1.100.000,00			
3.3.90.30	MATERIAL DE CONSUMO	1.05.16	11.000,00			
3.3.90.30	MATERIAL DE CONSUMO	1.05.17	90.000,00			

**PREFEITURA MUNICIPAL DE PAUDALHO**

AV RAUL BANDEIRA, 21 - CNPJ:11097383/0001-84

Orçamento Programa - Exercício de 2024

Anexo 02

Page 22

**NATUREZA DA DESPESA POR ORGÃO E UNIDADE**

Lei: 1095, Data: 13/11/2023

PODER	03 ENTIDADE SUPERVISIONADA					
ORGÃO	03 FUNDO MUNICIPAL DE EDUCAÇÃO					
UNIDADE	01 FUNDO MUNICIPAL DE EDUCAÇÃO					
Código	Especificação	F.R.	Elemento	Modalidade	Grupo	Categoria Econômica
3.3.90.30	MATERIAL DE CONSUMO	1.05.21	1.020.000,00			
3.3.90.30	MATERIAL DE CONSUMO	1.05.21	500.000,00			
3.3.90.32	MATERIAL, BEM OU SERVIÇO PARA DISTRIBUIÇÃO GRATUITA	0.01.00	2.030.000,00			
3.3.90.32	MATERIAL, BEM OU SERVIÇO PARA DISTRIBUIÇÃO GRATUITA	1.05.21	520.000,00			
3.3.90.35	SERVIÇOS DE CONSULTORIA	0.01.00	15.000,00			
3.3.90.36	OUTROS SERVIÇOS DE TERCEIROS - PESSOA FÍSICA	0.01.00	240.000,00			
3.3.90.36	OUTROS SERVIÇOS DE TERCEIROS - PESSOA FÍSICA	0.01.00	150.000,00			
3.3.90.36	OUTROS SERVIÇOS DE TERCEIROS - PESSOA FÍSICA	1.05.09	30.000,00			
3.3.90.36	OUTROS SERVIÇOS DE TERCEIROS - PESSOA FÍSICA	1.05.09	100.000,00			
3.3.90.36	OUTROS SERVIÇOS DE TERCEIROS - PESSOA FÍSICA	1.05.09	200.000,00			
3.3.90.36	OUTROS SERVIÇOS DE TERCEIROS - PESSOA FÍSICA	1.05.16	2.000,00			
3.3.90.36	OUTROS SERVIÇOS DE TERCEIROS - PESSOA FÍSICA	1.05.21	60.000,00			
3.3.90.39	OUTROS SERVIÇOS DE TERCEIROS - PESSOA JURÍDICA	0.01.00	2.630.000,00			
3.3.90.39	OUTROS SERVIÇOS DE TERCEIROS - PESSOA JURÍDICA	0.01.00	400.000,00			
3.3.90.39	OUTROS SERVIÇOS DE TERCEIROS - PESSOA JURÍDICA	0.01.00	200.000,00			
3.3.90.39	OUTROS SERVIÇOS DE TERCEIROS - PESSOA JURÍDICA	1.05.09	65.000,00			
3.3.90.39	OUTROS SERVIÇOS DE TERCEIROS - PESSOA JURÍDICA	1.05.09	500.000,00			
3.3.90.39	OUTROS SERVIÇOS DE TERCEIROS - PESSOA JURÍDICA	1.05.09	100.000,00			
3.3.90.39	OUTROS SERVIÇOS DE TERCEIROS - PESSOA JURÍDICA	1.05.09	100.000,00			
3.3.90.39	OUTROS SERVIÇOS DE TERCEIROS - PESSOA JURÍDICA	1.05.09	3.800.000,00			
3.3.90.39	OUTROS SERVIÇOS DE TERCEIROS - PESSOA JURÍDICA	1.05.09	450.000,00			
3.3.90.39	OUTROS SERVIÇOS DE TERCEIROS - PESSOA JURÍDICA	1.05.16	2.000,00			
3.3.90.39	OUTROS SERVIÇOS DE TERCEIROS - PESSOA JURÍDICA	1.05.17	350.000,00			
3.3.90.39	OUTROS SERVIÇOS DE TERCEIROS - PESSOA JURÍDICA	1.05.21	50.000,00			
3.3.90.39	OUTROS SERVIÇOS DE TERCEIROS - PESSOA JURÍDICA	2.02.20	2.000.000,00			
3.3.90.47	OBRIGAÇÕES TRIBUTÁRIAS E CONTRIBUTIVAS	0.01.00	15.000,00			
3.3.90.48	OUTROS AUXÍLIOS FINANCEIROS A PESSOA FÍSICA	0.01.00	2.000,00			
3.3.90.91	SENTENÇAS JUDICIAIS	0.01.00	50.000,00			
3.3.90.91	SENTENÇAS JUDICIAIS	0.01.00	30.000,00			
3.3.90.92	DESPESAS DE EXERCÍCIOS ANTERIORES	0.01.00	20.000,00			
3.3.90.92	DESPESAS DE EXERCÍCIOS ANTERIORES	1.05.09	50.000,00			
3.3.90.93	INDENIZAÇÕES E RESTITUIÇÕES	0.01.00	50.000,00			
3.3.90.93	INDENIZAÇÕES E RESTITUIÇÕES	0.01.00	20.000,00			
4.0.00.00	DESPESAS DE CAPITAL	0.000.000				11.000.000,00
4.4.00.00	INVESTIMENTOS	0.000.000			10.700.000,00	
4.4.90.00	APLICAÇÕES DIRETAS	0.000.000		10.700.000,00		
4.4.90.51	OBRAS E INSTALAÇÕES	0.01.00	200.000,00			
4.4.90.51	OBRAS E INSTALAÇÕES	0.01.00	150.000,00			
4.4.90.51	OBRAS E INSTALAÇÕES	1.05.09	1.800.000,00			
4.4.90.51	OBRAS E INSTALAÇÕES	1.05.09	800.000,00			
4.4.90.51	OBRAS E INSTALAÇÕES	1.05.83	2.000.000,00			
4.4.90.51	OBRAS E INSTALAÇÕES	1.05.85	1.200.000,00			
4.4.90.51	OBRAS E INSTALAÇÕES	2.02.20	200.000,00			
4.4.90.52	EQUIPAMENTOS E MATERIAL PERMANENTE	0.01.00	50.000,00			
4.4.90.52	EQUIPAMENTOS E MATERIAL PERMANENTE	0.01.00	100.000,00			
4.4.90.52	EQUIPAMENTOS E MATERIAL PERMANENTE	1.05.09	600.000,00			



**PREFEITURA MUNICIPAL DE PAUDALHO**

AV RAUL BANDEIRA, 21 - CNPJ:11097383/0001-84

Orçamento Programa - Exercício de 2024

Anexo 02

Page 23

**NATUREZA DA DESPESA POR ORGÃO E UNIDADE**

Lei: 1095, Data: 13/11/2023

PODER 03 ENTIDADE SUPERVISIONADA						
ORGÃO 03 FUNDO MUNICIPAL DE EDUCAÇÃO						
UNIDADE 01 FUNDO MUNICIPAL DE EDUCAÇÃO						
Código	Especificação	F.R.	Elemento	Modalidade	Grupo	Categoria Econômica
4.4.90.52	EQUIPAMENTOS E MATERIAL PERMANENTE	1.05.09	2.300.000,00			
4.4.90.52	EQUIPAMENTOS E MATERIAL PERMANENTE	1.05.85	1.200.000,00			
4.4.90.52	EQUIPAMENTOS E MATERIAL PERMANENTE	2.02.20	100.000,00			
4.6.00.00	AMORTIZAÇÃO DA DÍVIDA	0.000.000			300.000,00	
4.6.90.00	APLICAÇÕES DIRETAS	0.000.000		300.000,00		
4.6.90.71	PRINCIPAL DA DÍVIDA CONTRATUAL RESGATADA	1.05.09	300.000,00			
<b>TOTAL</b>						<b>87.202.000,00</b>

**PREFEITURA MUNICIPAL DE PAUDALHO**

AV RAUL BANDEIRA, 21 - CNPJ:11097383/0001-84

Orçamento Programa - Exercício de 2024

Anexo 02

Page 24

**NATUREZA DA DESPESA POR ORGÃO E UNIDADE**

Lei: 1095, Data: 13/11/2023

PODER 03 ENTIDADE SUPERVISIONADA						
ORGÃO 04 FUNDO MUNICIPAL DO DIREITO DA CRIANÇA E DO ADOLESCENTE						
UNIDADE 01 FUNDO MUNICIPAL DO DIREITO DA CRIANÇA E DO ADOLESCENTE						
Código	Especificação	F.R.	Elemento	Modalidade	Grupo	Categoria Econômica
3.0.00.00	DESPESAS CORRENTES	0.000.000				64.000,00
3.1.00.00	PESSOAL E ENCARGOS SOCIAIS	0.000.000			1.000,00	
3.1.90.00	APLICAÇÕES DIRETAS	0.000.000		1.000,00		
3.1.90.04	CONTRATAÇÃO POR TEMPO DETERMINADO	0.01.00	1.000,00			
3.3.00.00	OUTRAS DESPESAS CORRENTES	0.000.000			63.000,00	
3.3.50.00	TRANSFERÊNCIAS A INSTITUIÇÕES PRIVADAS SEM FINS LUCRATIVOS	0.000.000		10.000,00		
3.3.50.43	SUBVENÇÕES SOCIAIS	0.01.00	10.000,00			
3.3.90.00	APLICAÇÕES DIRETAS	0.000.000		53.000,00		
3.3.90.14	DIÁRIAS - CIVIL	0.01.00	3.000,00			
3.3.90.30	MATERIAL DE CONSUMO	0.01.00	2.000,00			
3.3.90.36	OUTROS SERVIÇOS DE TERCEIROS - PESSOA FÍSICA	0.01.00	3.000,00			
3.3.90.39	OUTROS SERVIÇOS DE TERCEIROS - PESSOA JURÍDICA	0.01.00	45.000,00			
4.0.00.00	DESPESAS DE CAPITAL	0.000.000				20.000,00
4.4.00.00	INVESTIMENTOS	0.000.000			20.000,00	
4.4.90.00	APLICAÇÕES DIRETAS	0.000.000		20.000,00		
4.4.90.52	EQUIPAMENTOS E MATERIAL PERMANENTE	0.01.00	20.000,00			
<b>TOTAL</b>						<b>84.000,00</b>



**PREFEITURA MUNICIPAL DE PAUDALHO**

AV RAUL BANDEIRA, 21 - CNPJ:11097383/0001-84

Orçamento Programa - Exercício de 2024

Anexo 02

Page 26

**NATUREZA DA DESPESA POR ORGÃO E UNIDADE**

Lei: 1095, Data: 13/11/2023

PODER		03 ENTIDADE SUPERVISIONADA				
ORGÃO		17 FUNDO MUNICIPAL DE DIREITOS DO IDOSO				
UNIDADE		00 FUNDO MUNICIPAL DOS DIREITOS DO IDOSO				
Código	Especificação	F.R.	Elemento	Modalidade	Grupo	Categoria Econômica
3.0.00.00	DESPESAS CORRENTES	0.000.000				29.000,00
3.3.00.00	OUTRAS DESPESAS CORRENTES	0.000.000			29.000,00	
3.3.50.00	TRANSFERÊNCIAS A INSTITUIÇÕES PRIVADAS SEM FINS LUCRATIVOS	0.000.000		11.000,00		
3.3.50.41	CONTRIBUIÇÕES	0.01.00	4.000,00			
3.3.50.43	SUBVENÇÕES SOCIAIS	0.01.00	7.000,00			
3.3.90.00	APLICAÇÕES DIRETAS	0.000.000		18.000,00		
3.3.90.14	DIÁRIAS - CIVIL	0.01.00	2.000,00			
3.3.90.30	MATERIAL DE CONSUMO	0.01.00	4.000,00			
3.3.90.33	PASSAGENS E DESPESAS COM LOCOMOÇÃO	0.01.00	2.000,00			
3.3.90.36	OUTROS SERVIÇOS DE TERCEIROS - PESSOA FÍSICA	0.01.00	4.000,00			
3.3.90.39	OUTROS SERVIÇOS DE TERCEIROS - PESSOA JURÍDICA	0.01.00	4.000,00			
3.3.90.41	CONTRIBUIÇÕES	0.01.00	2.000,00			
4.0.00.00	DESPESAS DE CAPITAL	0.000.000				10.000,00
4.4.00.00	INVESTIMENTOS	0.000.000			10.000,00	
4.4.90.00	APLICAÇÕES DIRETAS	0.000.000		10.000,00		
4.4.90.52	EQUIPAMENTOS E MATERIAL PERMANENTE	0.01.00	10.000,00			
<b>TOTAL</b>						<b>39.000,00</b>

**PREFEITURA MUNICIPAL DE PAUDALHO**

AV RAUL BANDEIRA, 21 - CNPJ:11097383/0001-84

Orçamento Programa - Exercício de 2024

Anexo 02

Page 27

**NATUREZA DA DESPESA POR ORGÃO E UNIDADE**

Lei: 1095, Data: 13/11/2023

PODER 03 ENTIDADE SUPERVISIONADA						
ORGÃO 18 FUNDO MUNICIPAL DE TURISMO						
UNIDADE 00 FUNDO MUNICIPAL DE TURISMO						
Código	Especificação	F.R.	Elemento	Modalidade	Grupo	Categoria Econômica
3.0.00.00	DESPESAS CORRENTES	0.000.000				237.000,00
3.3.00.00	OUTRAS DESPESAS CORRENTES	0.000.000			237.000,00	
3.3.90.00	APLICAÇÕES DIRETAS	0.000.000		237.000,00		
3.3.90.14	DIÁRIAS - CIVIL	0.01.00	50.000,00			
3.3.90.30	MATERIAL DE CONSUMO	0.01.00	12.000,00			
3.3.90.36	OUTROS SERVIÇOS DE TERCEIROS - PESSOA FÍSICA	0.01.00	45.000,00			
3.3.90.39	OUTROS SERVIÇOS DE TERCEIROS - PESSOA JURÍDICA	0.01.00	130.000,00			
<b>TOTAL</b>						<b>237.000,00</b>

**PREFEITURA MUNICIPAL DE PAUDALHO**

AV RAUL BANDEIRA, 21 - CNPJ:11097383/0001-84

Orçamento Programa - Exercício de 2024

Anexo 02

Page 28

**NATUREZA DA DESPESA POR ORGÃO E UNIDADE**

Lei: 1095, Data: 13/11/2023

PODER	03 ENTIDADE SUPERVISIONADA					
ORGÃO	19 FUNDO MUNICIPAL DE CULTURA					
UNIDADE	00 FUNDO MUNICIPAL DE CULTURA					
Código	Especificação	F.R.	Elemento	Modalidade	Grupo	Categoria Econômica
3.0.00.00	DESPESAS CORRENTES	0.000.000				8.457.000,00
3.1.00.00	PESSOAL E ENCARGOS SOCIAIS	0.000.000			997.000,00	
3.1.90.00	APLICAÇÕES DIRETAS	0.000.000		997.000,00		
3.1.90.04	CONTRATAÇÃO POR TEMPO DETERMINADO	0.01.00	50.000,00			
3.1.90.04	CONTRATAÇÃO POR TEMPO DETERMINADO	0.01.00	230.000,00			
3.1.90.04	CONTRATAÇÃO POR TEMPO DETERMINADO	0.01.00	5.000,00			
3.1.90.11	VENCIMENTOS E VANTAGENS FIXAS - PESSOAL CIVIL	0.01.00	480.000,00			
3.1.90.11	VENCIMENTOS E VANTAGENS FIXAS - PESSOAL CIVIL	0.01.00	30.000,00			
3.1.90.13	OBRIGAÇÕES PATRONAIS	0.01.00	20.000,00			
3.1.90.13	OBRIGAÇÕES PATRONAIS	0.01.00	2.000,00			
3.1.90.94	INDENIZAÇÕES E RESTITUIÇÕES TRABALHISTAS	0.01.00	180.000,00			
3.3.00.00	OUTRAS DESPESAS CORRENTES	0.000.000			7.460.000,00	
3.3.50.00	TRANSFERÊNCIAS A INSTITUIÇÕES PRIVADAS SEM FINS LUCRATIVOS	0.000.000		680.000,00		
3.3.50.43	SUBVENÇÕES SOCIAIS	0.01.00	680.000,00			
3.3.90.00	APLICAÇÕES DIRETAS	0.000.000		6.780.000,00		
3.3.90.14	DIÁRIAS - CIVIL	0.01.00	10.000,00			
3.3.90.30	MATERIAL DE CONSUMO	0.01.00	90.000,00			
3.3.90.30	MATERIAL DE CONSUMO	0.01.00	405.000,00			
3.3.90.30	MATERIAL DE CONSUMO	0.01.00	50.000,00			
3.3.90.31	PREMIAÇÕES CULTURAIS, ARTÍSTICAS, CIENTÍFICAS, DESPORTIVAS E	0.01.00	200.000,00			
3.3.90.31	PREMIAÇÕES CULTURAIS, ARTÍSTICAS, CIENTÍFICAS, DESPORTIVAS E	1.05.00	100.000,00			
3.3.90.32	MATERIAL, BEM OU SERVIÇO PARA DISTRIBUIÇÃO GRATUITA	0.01.00	50.000,00			
3.3.90.36	OUTROS SERVIÇOS DE TERCEIROS - PESSOA FÍSICA	0.01.00	205.000,00			
3.3.90.36	OUTROS SERVIÇOS DE TERCEIROS - PESSOA FÍSICA	0.01.00	50.000,00			
3.3.90.36	OUTROS SERVIÇOS DE TERCEIROS - PESSOA FÍSICA	0.01.00	75.000,00			
3.3.90.36	OUTROS SERVIÇOS DE TERCEIROS - PESSOA FÍSICA	1.05.00	100.000,00			
3.3.90.36	OUTROS SERVIÇOS DE TERCEIROS - PESSOA FÍSICA	1.05.00	80.000,00			
3.3.90.39	OUTROS SERVIÇOS DE TERCEIROS - PESSOA JURÍDICA	0.01.00	60.000,00			
3.3.90.39	OUTROS SERVIÇOS DE TERCEIROS - PESSOA JURÍDICA	0.01.00	5.025.000,00			
3.3.90.39	OUTROS SERVIÇOS DE TERCEIROS - PESSOA JURÍDICA	0.01.00	50.000,00			
3.3.90.39	OUTROS SERVIÇOS DE TERCEIROS - PESSOA JURÍDICA	1.05.00	80.000,00			
3.3.90.39	OUTROS SERVIÇOS DE TERCEIROS - PESSOA JURÍDICA	1.05.00	90.000,00			
3.3.90.47	OBRIGAÇÕES TRIBUTÁRIAS E CONTRIBUTIVAS	1.05.00	1.000,00			
3.3.90.47	OBRIGAÇÕES TRIBUTÁRIAS E CONTRIBUTIVAS	1.05.00	4.000,00			
3.3.90.48	OUTROS AUXÍLIOS FINANCEIROS A PESSOA FÍSICA	0.01.00	50.000,00			
3.3.90.92	DESPESAS DE EXERCÍCIOS ANTERIORES	0.01.00	5.000,00			
4.0.00.00	DESPESAS DE CAPITAL	0.000.000				10.838.202,00
4.4.00.00	INVESTIMENTOS	0.000.000			10.838.202,00	
4.4.90.00	APLICAÇÕES DIRETAS	0.000.000		10.838.202,00		
4.4.90.51	OBRAS E INSTALAÇÕES	0.01.00	2.398.202,00			
4.4.90.51	OBRAS E INSTALAÇÕES	0.01.00	800.000,00			
4.4.90.51	OBRAS E INSTALAÇÕES	1.05.00	7.000.000,00			
4.4.90.52	EQUIPAMENTOS E MATERIAL PERMANENTE	0.01.00	500.000,00			
4.4.90.52	EQUIPAMENTOS E MATERIAL PERMANENTE	0.01.00	50.000,00			
4.4.90.52	EQUIPAMENTOS E MATERIAL PERMANENTE	0.01.00	30.000,00			
4.4.90.52	EQUIPAMENTOS E MATERIAL PERMANENTE	1.05.00	60.000,00			



# PREFEITURA MUNICIPAL DE PAUDALHO

AV RAUL BANDEIRA, 21 - CNPJ:11097383/0001-84

Orçamento Programa - Exercício de 2024

## NATUREZA DA DESPESA POR ORGÃO E UNIDADE

Anexo 02

Page 29

Lei: 1095, Data: 13/11/2023

PODER	03 ENTIDADE SUPERVISIONADA					
ORGÃO	19 FUNDO MUNICIPAL DE CULTURA					
UNIDADE	00 FUNDO MUNICIPAL DE CULTURA					
Código	Especificação	F.R.	Elemento	Modalidade	Grupo	Categoria Econômica
<b>TOTAL</b>						19.295.202,00

**PREFEITURA MUNICIPAL DE PAUDALHO**

AV RAUL BANDEIRA, 21 - CNPJ:11097383/0001-84

Orçamento Programa - Exercício de 2024

Anexo 02

Page 30

**NATUREZA DA DESPESA POR ORGÃO E UNIDADE**

Lei: 1095, Data: 13/11/2023

PODER 04 AUTARQUIAS						
ORGÃO 01 AUTARQUIA MUNICIPAIS						
UNIDADE 01 AUTARQUIA MUNICIPAL DE TRÂNSITO - ATTP						
Código	Especificação	F.R.	Elemento	Modalidade	Grupo	Categoria Econômica
3.0.00.00	DESPESAS CORRENTES	0.000.000				1.290.000,00
3.1.00.00	PESSOAL E ENCARGOS SOCIAIS	0.000.000			1.030.000,00	
3.1.90.00	APLICAÇÕES DIRETAS	0.000.000		1.030.000,00		
3.1.90.04	CONTRATAÇÃO POR TEMPO DETERMINADO	0.01.00	50.000,00			
3.1.90.11	VENCIMENTOS E VANTAGENS FIXAS - PESSOAL CIVIL	0.01.00	520.000,00			
3.1.90.13	OBRIGAÇÕES PATRONAIS	0.01.00	120.000,00			
3.1.90.94	INDENIZAÇÕES E RESTITUIÇÕES TRABALHISTAS	0.01.00	340.000,00			
3.3.00.00	OUTRAS DESPESAS CORRENTES	0.000.000			260.000,00	
3.3.90.00	APLICAÇÕES DIRETAS	0.000.000		260.000,00		
3.3.90.14	DIÁRIAS - CIVIL	0.01.00	5.000,00			
3.3.90.30	MATERIAL DE CONSUMO	0.01.00	75.000,00			
3.3.90.36	OUTROS SERVIÇOS DE TERCEIROS - PESSOA FÍSICA	0.01.00	35.000,00			
3.3.90.39	OUTROS SERVIÇOS DE TERCEIROS - PESSOA JURÍDICA	0.01.00	110.000,00			
3.3.90.93	INDENIZAÇÕES E RESTITUIÇÕES	0.01.00	35.000,00			
4.0.00.00	DESPESAS DE CAPITAL	0.000.000				60.000,00
4.4.00.00	INVESTIMENTOS	0.000.000			60.000,00	
4.4.90.00	APLICAÇÕES DIRETAS	0.000.000		60.000,00		
4.4.90.51	OBRAS E INSTALAÇÕES	0.01.00	40.000,00			
4.4.90.52	EQUIPAMENTOS E MATERIAL PERMANENTE	0.01.00	20.000,00			
<b>TOTAL</b>						<b>1.350.000,00</b>
<b>TOTAL GERAL</b>						<b>253.000.000,00</b>



**PREFEITURA MUNICIPAL DE PAUDALHO**

AV RAUL BANDEIRA, 21 - CNPJ:11097383/0001-84

Orçamento Programa - Exercício de 2024

Anexo 06

Page 1

Lei: 1095, Data: 13/11/2023

**PROGRAMA DE TRABALHO**

(Inc.II, § 2º, Art.2º)

**01 PODER LEGISLATIVO****01 CORPO DELIBERATIVO DA SECRETARIA**

Código	Especificação	Operação Especial	Projetos	Atividades	T o t a l
01	Legislativa		100.000,00	6.970.000,00	7.070.000,00
01	031 Ação Legislativa		100.000,00	6.110.000,00	6.210.000,00
01	031 0101 AÇÃO LEGISLATIVA		100.000,00	6.110.000,00	6.210.000,00
01.031.0101.1001.0000	MODERNIZAÇÃO, REFORMA E AMPLIAÇÃO DO PRÉDIO DA CÂMARA		50.000,00		50.000,00
01.031.0101.1002.0000	AQUISIÇÃO DE EQUIPAMENTOS/BENS MÓVEIS		50.000,00		50.000,00
01.031.0101.2001.0000	MANUTENÇÃO DAS ATIVIDADES LEGISLATIVAS			1.810.000,00	1.810.000,00
01.031.0101.2002.0000	MANUTENÇÃO DAS ATIVIDADES ADMINISTRATIVAS			4.145.000,00	4.145.000,00
01.031.0101.2003.0000	MANUTENÇÃO VERBA INDENIZATÓRIA			155.000,00	155.000,00
01	271 Previdência Básica			860.000,00	860.000,00
01	271 0901 GESTÃO PREVIDENCIÁRIA			860.000,00	860.000,00
01.271.0901.2004.0000	CONTRIBUIÇÃO PREVIDENCIÁRIA			860.000,00	860.000,00
28	Encargos Especiais	20.000,00			20.000,00
28	846 Outros Encargos Especiais	20.000,00			20.000,00
28	846 0000 ENCARGOS PÚBLICOS DIVERSOS	20.000,00			20.000,00
28.846.0000.0001.0000	ENCARGOS PÚBLICOS	20.000,00			20.000,00
<b>TOTAL</b>		<b>20.000,00</b>	<b>100.000,00</b>	<b>6.970.000,00</b>	<b>7.090.000,00</b>



# PREFEITURA MUNICIPAL DE PAUDALHO

AV RAUL BANDEIRA, 21 - CNPJ:11097383/0001-84

Orçamento Programa - Exercício de 2024

Anexo 06

Page 2

## PROGRAMA DE TRABALHO

Lei: 1095, Data: 13/11/2023

(Inc.II, § 2º, Art.2º)

### 02 PODER EXECUTIVO

#### 01 SECRETARIA MUNICIPAL DA CHEFIA DO GABINETE

Código	Especificação	Operação Especial	Projetos	Atividades	T o t a l
04	Administração		20.000,00	2.790.000,00	2.810.000,00
04	122 Administração Geral		20.000,00	2.490.000,00	2.510.000,00
04	122 0401 GESTÃO ADMINISTRATIVA DO MUNICÍPIO		20.000,00	2.490.000,00	2.510.000,00
04.122.0401.1801.0000	REEQUIPAMENTO DA SEC. DA CHEFIA DO GABINETE		20.000,00		20.000,00
04.122.0401.2801.0000	MANUTENÇÃO DA SECRETARIA DA CHEFIA DO GABINETE			2.475.000,00	2.475.000,00
04.122.0401.4036.0000	MANUTENÇÃO DAS ATIVIDADES DA OUVIDORIA MUNICIPAL			15.000,00	15.000,00
04	124 Controle Interno			300.000,00	300.000,00
04	124 0401 GESTÃO ADMINISTRATIVA DO MUNICÍPIO			300.000,00	300.000,00
04.124.0401.2804.0000	MANUTENÇÃO DA CONTROLADORIA GERAL DO MUNICÍPIO			300.000,00	300.000,00
08	Assistência Social			285.000,00	285.000,00
08	122 Administração Geral			285.000,00	285.000,00
08	122 0801 GESTÃO DA ASSISTÊNCIA SOCIAL			285.000,00	285.000,00
08.122.0801.2806.0000	MANUTENÇÃO DO CONSELHO TUTELAR			285.000,00	285.000,00
TOTAL		0,00	20.000,00	3.075.000,00	3.095.000,00



# PREFEITURA MUNICIPAL DE PAUDALHO

AV RAUL BANDEIRA, 21 - CNPJ:11097383/0001-84

Orçamento Programa - Exercício de 2024

Anexo 06

Page 3

## PROGRAMA DE TRABALHO

(Inc.II, § 2º, Art.2º)

Lei: 1095, Data: 13/11/2023

### 02 PODER EXECUTIVO

#### 02 PROCURADORIA GERAL DO MUNICÍPIO

Código	Especificação	Operação Especial	Projetos	Atividades	T o t a l
04	Administração	1.000.000,00		905.000,00	1.905.000,00
04	122 Administração Geral	1.000.000,00		905.000,00	1.905.000,00
04	122 0401 GESTÃO ADMINISTRATIVA DO MUNICÍPIO	1.000.000,00		905.000,00	1.905.000,00
04.122.0401.0815.0000	REGULARIZAÇÃO DE PRECATÓRIOS	950.000,00			950.000,00
04.122.0401.0816.0000	INDENIZAÇÕES E RESTITUIÇÕES	50.000,00			50.000,00
04.122.0401.2810.0000	MANUTENÇÃO DA PROCURADORIA			905.000,00	905.000,00
TOTAL		1.000.000,00	0,00	905.000,00	1.905.000,00

**PREFEITURA MUNICIPAL DE PAUDALHO**

AV RAUL BANDEIRA, 21 - CNPJ:11097383/0001-84

Orçamento Programa - Exercício de 2024

Anexo 06

Page 4

**PROGRAMA DE TRABALHO**

(Inc.II, § 2º, Art.2º)

**Lei: 1095, Data: 13/11/2023****02 PODER EXECUTIVO****03 SECRETARIA DE ADMINISTRAÇÃO E FINANÇAS**

Código	Especificação	Operação Especial	Projetos	Atividades	T o t a l
04	Administração		350.000,00	10.105.000,00	10.455.000,00
04	122	Administração Geral	350.000,00	8.875.000,00	9.225.000,00
04	122	0401 GESTÃO ADMINISTRATIVA DO MUNICÍPIO	350.000,00	8.875.000,00	9.225.000,00
04.122.0401.2811.0000	MANUTENÇÃO DOS SERVIÇOS DO PATRIMÔNIO			25.000,00	25.000,00
04.122.0401.2812.0000	MANUTENÇÃO DA JUNTA DO SERVIÇO MILITAR			30.000,00	30.000,00
04.122.0401.2813.0000	MANUTENÇÃO DA SECRETARIA DE ADMINISTRAÇÃO E FINANÇAS			4.720.000,00	4.720.000,00
04.122.0401.2814.0000	GESTÃO DOS ENCARGOS PREVIDENCIÁRIOS			4.000.000,00	4.000.000,00
04.122.0401.2816.0000	APOIO A CONSÓRCIOS			100.000,00	100.000,00
04.122.0401.3044.0000	EXPANSÃO DA REDE FÍSICA DA SECRETARIA DE ADMINISTRAÇÃO E FINANÇAS		350.000,00		350.000,00
04	123	Administração Financeira		1.200.000,00	1.200.000,00
04	123	0401 GESTÃO ADMINISTRATIVA DO MUNICÍPIO		1.200.000,00	1.200.000,00
04.123.0401.2817.0000	OBRIGAÇÕES TRIBUTÁRIAS E CONTRIBUTIVAS			1.200.000,00	1.200.000,00
04	131	Comunicação Social		30.000,00	30.000,00
04	131	0402 COMUNICAÇÃO GOVERNAMENTAL		30.000,00	30.000,00
04.131.0402.2818.0000	DIVULGAÇÃO OFICIAL			30.000,00	30.000,00
09	Previdência Social			400.000,00	400.000,00
09	272	Previdência do Regime Estatutário		400.000,00	400.000,00
09	272	0401 GESTÃO ADMINISTRATIVA DO MUNICÍPIO		400.000,00	400.000,00
09.272.0401.2819.0000	MANUTENÇÃO DAS AÇÕES PREVIDENCIÁRIAS			400.000,00	400.000,00
28	Encargos Especiais	7.125.000,00			7.125.000,00
28	843	Serviço da Dívida Interna			5.110.000,00
28	843	0000 ENCARGOS PÚBLICOS DIVERSOS			5.110.000,00
28.843.0000.0801.0000	AMORTIZAÇÃO DA DÍVIDA				5.000.000,00
28.843.0000.0802.0000	JUROS E ENCARGOS DA DÍVIDA				110.000,00
28	846	Outros Encargos Especiais			2.015.000,00
28	846	0000 ENCARGOS PÚBLICOS DIVERSOS			2.015.000,00
28.846.0000.0803.0000	INDENIZAÇÕES E RESTITUIÇÕES				1.950.000,00
28.846.0000.0804.0000	REGULARIZAÇÃO DE PRECATÓRIOS				65.000,00
99	Reserva de Contingência	1.000.000,00			1.000.000,00
99	999	Reserva de Contingência			1.000.000,00
99	999	9990 RESERVA DE CONTINGÊNCIA			1.000.000,00
99.999.9990.9999.0000	RESERVA DE CONTINGÊNCIA				1.000.000,00
<b>TOTAL</b>		<b>8.125.000,00</b>	<b>350.000,00</b>	<b>10.505.000,00</b>	<b>18.980.000,00</b>



# PREFEITURA MUNICIPAL DE PAUDALHO

AV RAUL BANDEIRA, 21 - CNPJ:11097383/0001-84

Orçamento Programa - Exercício de 2024

Anexo 06

Page 5

Lei: 1095, Data: 13/11/2023

## PROGRAMA DE TRABALHO

(Inc.II, § 2º, Art.2º)

### 02 PODER EXECUTIVO

#### 06 SECRETARIA DE GOVERNO

Código	Especificação	Operação Especial	Projetos	Atividades	T o t a l
06	Segurança Pública			2.345.000,00	2.345.000,00
06	122 Administração Geral			2.345.000,00	2.345.000,00
06	122 0401 GESTÃO ADMINISTRATIVA DO MUNICÍPIO			2.345.000,00	2.345.000,00
06.122.0401.1812.0000	AQUISIÇÃO DE EQUIPAMENTOS/BENS MÓVEIS			10.000,00	10.000,00
06.122.0401.2827.0000	MANUTENÇÃO DA SECRETARIA DE GOVERNO E SEGURANÇA CIDADÃ			635.000,00	635.000,00
06.122.0401.2828.0000	MANUTENÇÃO DA GUARDA MUNICIPAL			1.700.000,00	1.700.000,00
TOTAL		0,00	0,00	2.345.000,00	2.345.000,00



# PREFEITURA MUNICIPAL DE PAUDALHO

AV RAUL BANDEIRA, 21 - CNPJ:11097383/0001-84

Orçamento Programa - Exercício de 2024

Anexo 06

Page 6

## PROGRAMA DE TRABALHO

Lei: 1095, Data: 13/11/2023

(Inc.II, § 2º, Art.2º)

02 PODER EXECUTIVO					
08 SECRETARIA DE SAÚDE					
Código	Especificação	Operação Especial	Projetos	Atividades	T o t a l
10	Saúde			10.000,00	10.000,00
10	122	Administração Geral		10.000,00	10.000,00
10	122	1001	PROMOÇÃO A SAÚDE DE QUALIDADE	10.000,00	10.000,00
10.122.1001.2842.0000	GESTÃO TÉCNICA E ADMINISTRATIVA DA SECRETARIA DE SAÚDE			10.000,00	10.000,00
TOTAL		0,00	0,00	10.000,00	10.000,00



# PREFEITURA MUNICIPAL DE PAUDALHO

AV RAUL BANDEIRA, 21 - CNPJ:11097383/0001-84

Orçamento Programa - Exercício de 2024

Anexo 06

Page 7

## PROGRAMA DE TRABALHO

Lei: 1095, Data: 13/11/2023

(Inc.II, § 2º, Art.2º)

### 02 PODER EXECUTIVO

#### 13 SECRETARIA DE DESENVOLVIMENTO URBANO E MEIO AMBIENTE

Código	Especificação	Operação Especial	Projetos	Atividades	T o t a l
15	Urbanismo		18.190.000,00	26.037.000,00	44.227.000,00
15	122	Administração Geral	50.000,00	25.997.000,00	26.047.000,00
15	122	1501 REABILITAÇÃO DE ÁREAS URBANAS	50.000,00	17.582.000,00	17.632.000,00
15.122.1501.2977.0000	MANUTENÇÃO DOS SERVIÇOS DE OBRAS E CONTROLE			8.850.000,00	8.850.000,00
15.122.1501.2978.0000	MANUTENÇÃO DA SECRETARIA DE OBRAS			8.732.000,00	8.732.000,00
15.122.1501.3006.0000	DESAPROPRIAÇÃO DE IMÓVEIS/TERRENOS	50.000,00			50.000,00
15	122	1502 DESENVOLVIMENTO URBANO		4.375.000,00	4.375.000,00
15.122.1502.2979.0000	MANUTENÇÃO DE LIMPEZA PÚBLICA			4.375.000,00	4.375.000,00
15	122	1503 ILUMINAÇÃO PÚBLICA EFICIENTE		4.040.000,00	4.040.000,00
15.122.1503.2980.0000	MANUTENÇÃO DAS AÇÕES DA ILUMINAÇÃO PÚBLICA			4.040.000,00	4.040.000,00
15	451	Infra-Estrutura Urbana	14.840.000,00		14.840.000,00
15	451	1502 DESENVOLVIMENTO URBANO	14.740.000,00		14.740.000,00
15.451.1502.3007.0000	PAVIMENTAÇÃO GRANÍTICA/ASFALTICA DE VIAS MUNICÍPIO DE PAUDALHO	4.460.000,00			4.460.000,00
15.451.1502.3008.0000	CONSTRUÇÃO, AMPLIAÇÃO E RESTAURAÇÃO DE PRÉDIOS PÚBLICOS	80.000,00			80.000,00
15.451.1502.3009.0000	AQUISIÇÃO DE EQUIPAMENTOS/BENS MÓVEIS DESTINADOS A SECRETARIA	200.000,00			200.000,00
15.451.1502.3045.0000	EXPANSÃO DA REDE DE PAVIMENTAÇÃO DE VIAS DE ACESSO	4.000.000,00			4.000.000,00
15.451.1502.3046.0000	EXPANSÃO DA REDE FÍSICA DE PARQUES, PRAÇAS, PASSEIO PÚBLICO, PÓRTICO DE ENTRADA, CANTEIROS E JARDINS	2.500.000,00			2.500.000,00
15.451.1502.3047.0000	EXPANSÃO DA REDE FÍSICA DE PONTES E PASSAGENS MOLHADAS	3.500.000,00			3.500.000,00
15	451	1503 ILUMINAÇÃO PÚBLICA EFICIENTE	100.000,00		100.000,00
15.451.1503.3010.0000	EXPANSÃO E MELHORIA DO SISTEMA DE ILUMINAÇÃO DO MUNICÍPIO DE PAUDALHO	100.000,00			100.000,00
15	452	Serviços Urbanos	2.200.000,00	40.000,00	2.240.000,00
15	452	1501 REABILITAÇÃO DE ÁREAS URBANAS	2.200.000,00	40.000,00	2.240.000,00
15.452.1501.2981.0000	MANUTENÇÃO DE NECRÓPOLIS			40.000,00	40.000,00
15.452.1501.3011.0000	CONSTRUÇÃO, AMPLIAÇÃO E RESTAURAÇÃO DE NECRÓPOLIS	100.000,00			100.000,00
15.452.1501.3012.0000	CONSTRUÇÃO, AMPLIAÇÃO E RESTAURAÇÃO DE PONTES, BUEIROS, PASSAGENS MOLHADAS E ESCADARIAS	2.100.000,00			2.100.000,00
15	606	Extensão Rural	100.000,00		100.000,00
15	606	1505 INTERVENÇÕES VIÁRIAS	100.000,00		100.000,00
15.606.1505.3013.0000	MELHORAMENTO DE ESTRADAS VICINAIS	100.000,00			100.000,00
15	813	Lazer	1.000.000,00		1.000.000,00
15	813	1502 DESENVOLVIMENTO URBANO	1.000.000,00		1.000.000,00
15.813.1502.3014.0000	CONSTRUÇÃO E RESTAURAÇÃO DE PRAÇAS, PARQUES E JARDINS	1.000.000,00			1.000.000,00
18	Gestão Ambiental			50.000,00	50.000,00
18	541	Preservação e Conservação Ambiental		50.000,00	50.000,00

**PREFEITURA MUNICIPAL DE PAUDALHO**

AV RAUL BANDEIRA, 21 - CNPJ:11097383/0001-84

Orçamento Programa - Exercício de 2024

Anexo 06

Page 8

Lei: 1095, Data: 13/11/2023

**PROGRAMA DE TRABALHO**

(Inc.II, § 2º, Art.2º)

**02 PODER EXECUTIVO****13 SECRETARIA DE DESENVOLVIMENTO URBANO E MEIO AMBIENTE**

Código	Especificação	Operação Especial	Projetos	Atividades	T o t a l
18 541 1801	DEFESA DO MEIO AMBIENTE			50.000,00	50.000,00
18.541.1801.2983.0000	MANUTENÇÃO DAS AÇÕES DO MEIO AMBIENTE			30.000,00	30.000,00
18.541.1801.2984.0000	MANUTENÇÃO DO CONSELHO DE DESENVOLVIMENTO RURAL E SUSTENTÁVEL E MEIO AMBIENTE			20.000,00	20.000,00
23	Comércio e Serviços			20.000,00	20.000,00
23 691	Promoção Comercial			20.000,00	20.000,00
23 691 2301	COMÉRCIO E SERVIÇOS			20.000,00	20.000,00
23.691.2301.2982.0000	APOIO AS ATIVIDADES COMERCIAIS			20.000,00	20.000,00
TOTAL		0,00	18.190.000,00	26.107.000,00	44.297.000,00



**PREFEITURA MUNICIPAL DE PAUDALHO**

AV RAUL BANDEIRA, 21 - CNPJ:11097383/0001-84

Orçamento Programa - Exercício de 2024

Anexo 06

Page 9

**PROGRAMA DE TRABALHO**

Lei: 1095, Data: 13/11/2023

(Inc.II, § 2º, Art.2º)

**02 PODER EXECUTIVO****14 SECRETARIA DE AGRICULTURA, ABASTECIMENTO, PECUÁRIA E PESCA**

Código	Especificação	Operação Especial	Projetos	Atividades	T o t a l
17	Saneamento		100.000,00		100.000,00
17	512 Saneamento Básico Urbano		100.000,00		100.000,00
17	512 1701 ÁGUA E ESGOTO- SERVIÇOS URBANOS		100.000,00		100.000,00
17.512.1701.3015.0000	CONSTRUÇÃO E RESTAURAÇÃO DE ESGOTOS/SANEAMENTO BÁSICO		100.000,00		100.000,00
18	Gestão Ambiental		220.000,00	30.000,00	250.000,00
18	541 Preservação e Conservação Ambiental			30.000,00	30.000,00
18	541 1801 DEFESA DO MEIO AMBIENTE			30.000,00	30.000,00
18.541.1801.2984.0000	MANUTENÇÃO DO CONSELHO DE DESENVOLVIMENTO RURAL E SUSTENTÁVEL E MEIO AMBIENTE			30.000,00	30.000,00
18	544 Recursos Hídricos		220.000,00		220.000,00
18	544 1801 DEFESA DO MEIO AMBIENTE		220.000,00		220.000,00
18.544.1801.3016.0000	ESTRUTURAÇÃO DE RECURSOS HIDRICOS NO MUNICIPIO DE PAUDALHO		220.000,00		220.000,00
20	Agricultura		820.000,00	1.007.000,00	1.827.000,00
20	122 Administração Geral			832.000,00	832.000,00
20	122 2001 DESENVOLVIMENTO E INFRAESTRUTURA URBANA E RURAL			832.000,00	832.000,00
20.122.2001.2985.0000	MANUTENÇÃO DA SECRETARIA DE AGRICULTURA/ABASTECIMENTO			832.000,00	832.000,00
20	605 Abastecimento		620.000,00	175.000,00	795.000,00
20	605 2001 DESENVOLVIMENTO E INFRAESTRUTURA URBANA E RURAL		500.000,00	95.000,00	595.000,00
20.605.2001.2986.0000	MANUTENÇÃO DE MERCADOS, MATADOUROS E FEIRAS			95.000,00	95.000,00
20.605.2001.3017.0000	CONSTRUÇÃO, AMPLIAÇÃO E RESTAURAÇÃO DE MERCADOS, MATADOUROS E FEIRAS		500.000,00		500.000,00
20	605 2002 FOMENTO AO ABASTECIMENTO ALIMENTAR		120.000,00	80.000,00	200.000,00
20.605.2002.2987.0000	DISTRIBUIÇÃO DE MUDAS E SEMENTES (PROJETO PLANTANDO VIDAS)			40.000,00	40.000,00
20.605.2002.2988.0000	APOIO A AGRICULTURA FAMILIAR			40.000,00	40.000,00
20.605.2002.3018.0000	AQUISIÇÃO DE MÁQUINAS E EQUIPAMENTOS PARA APOIO À PRODUTIVIDADE		120.000,00		120.000,00
20	606 Extensão Rural		200.000,00		200.000,00
20	606 2001 DESENVOLVIMENTO E INFRAESTRUTURA URBANA E RURAL		200.000,00		200.000,00
20.606.2001.3019.0000	AQUISIÇÃO DE EQUIPAMENTOS/BENS MÓVEIS AGRÍCOLAS		200.000,00		200.000,00
TOTAL		0,00	1.140.000,00	1.037.000,00	2.177.000,00

**PREFEITURA MUNICIPAL DE PAUDALHO**

AV RAUL BANDEIRA, 21 - CNPJ:11097383/0001-84

Orçamento Programa - Exercício de 2024

Anexo 06

Page 10

**PROGRAMA DE TRABALHO**

(Inc.II, § 2º, Art.2º)

**Lei: 1095, Data: 13/11/2023****02 PODER EXECUTIVO****31 SECRETARIA DE EDUCAÇÃO E ESPORTES**

Código	Especificação	Operação Especial	Projetos	Atividades	T o t a l
12	Educação		10.000,00	26.000,00	36.000,00
12	122	Administração Geral		20.000,00	20.000,00
12	122	1201 DESENVOLVIMENTO DA EDUCAÇÃO DE QUALIDADE		20.000,00	20.000,00
12.122.1201.2826.0000	MANUTENÇÃO DA SEC DE EDUCAÇÃO			20.000,00	20.000,00
12	392	Difusão Cultural	10.000,00	6.000,00	16.000,00
12	392	1301 DESENVOLVIMENTO E PROMOÇÃO CULTURAL	10.000,00	6.000,00	16.000,00
12.392.1301.1893.0000	AQUISIÇÃO DE EQUIPAMENTO/ LIVROS PARA A BIBLIOTECA		10.000,00		10.000,00
12.392.1301.2908.0000	MANUTENÇÃO DA BIBLIOTECA			6.000,00	6.000,00
27	Desporto e Lazer	10.000,00	500.000,00	266.000,00	776.000,00
27	122	Administração Geral		266.000,00	276.000,00
27	122	2702 DESENVOLVIMENTO DO ESPORTE E ATIVIDADES MOTORAS	10.000,00	266.000,00	276.000,00
27.122.2702.0806.0000	SUBVENÇÕES A ENTIDADES ESPORTIVAS	10.000,00			10.000,00
27.122.2702.2911.0000	APOIO AO DESPORTO			266.000,00	266.000,00
27	451	Infra-Estrutura Urbana	500.000,00		500.000,00
27	451	2701 ESPORTE E LAZER - INFRAESTRUTURA E MODERNIZAÇÃO ESPORTIVA	500.000,00		500.000,00
27.451.2701.1897.0000	CONSTRUÇÃO/REFORMA/AMPLIAÇÃO DO ESTÁDIO DE FUTEBÓL		300.000,00		300.000,00
27.451.2701.1898.0000	CONSTRUÇÃO,AMPLIAÇÃO E RESTAURAÇÃO DE GINÁSIOS		200.000,00		200.000,00
<b>TOTAL</b>		<b>10.000,00</b>	<b>510.000,00</b>	<b>292.000,00</b>	<b>812.000,00</b>

**PREFEITURA MUNICIPAL DE PAUDALHO**

AV RAUL BANDEIRA, 21 - CNPJ:11097383/0001-84

Orçamento Programa - Exercício de 2024

Anexo 06

Page 11

Lei: 1095, Data: 13/11/2023

**PROGRAMA DE TRABALHO**

(Inc.II, § 2º, Art.2º)

**02 PODER EXECUTIVO****32 SECRETARIA DE CULTURA, TURISMO, LAZER E JUVENTUDE**

Código	Especificação	Operação Especial	Projetos	Atividades	T o t a l
13	Cultura		50.000,00	16.000,00	66.000,00
13	122	Administração Geral	50.000,00	16.000,00	66.000,00
13	122	1301	DESENVOLVIMENTO E PROMOÇÃO CULTURAL	16.000,00	66.000,00
13.122.1301.3054.0000	AQUISIÇÃO DE EQUIPAMENTOS , BENS MOVEIS DESTINADOS A SEC DE CULTURA, TURISMO, LASER E JUVENTUDE		50.000,00		50.000,00
13.122.1301.4041.0000	MANUTENÇÃO DA SECRETARIA DE CULTURA, TURISMO , LAZER E JUVENTUDE			16.000,00	16.000,00
TOTAL		0,00	50.000,00	16.000,00	66.000,00

**PREFEITURA MUNICIPAL DE PAUDALHO**

AV RAUL BANDEIRA, 21 - CNPJ:11097383/0001-84

Orçamento Programa - Exercício de 2024

Anexo 06

Page 12

**PROGRAMA DE TRABALHO****Lei: 1095, Data: 13/11/2023**

(Inc.II, § 2º, Art.2º)

**02 PODER EXECUTIVO****33 CONIDER**

Código	Especificação	Operação Especial	Projetos	Atividades	T o t a l
04	Administração		4.042,40	728.692,00	732.734,40
04	122 Administração Geral		4.042,40	728.692,00	732.734,40
04	122 1010 CONIDER		4.042,40	728.692,00	732.734,40
04.122.1010.1077.0000	MODERNIZAÇÃO DA ESTRUTURA FÍSICA DO CONIDER		2.021,20		2.021,20
04.122.1010.1078.0000	AQUISIÇÃO DE VEÍCULOS, MÁQUINAS E EQUIPAMENTOS DIVERSOS PARA O CONIDER - CONTRATOS DE RATEIO		2.021,20		2.021,20
04.122.1010.2146.0000	MANUTENÇÃO DAS ATIVIDADES ADMINISTRATIVAS DO CONIDER			140.091,60	140.091,60
04.122.1010.9892.0000	MANUTENÇÃO DAS ATIVIDADES DO PROGRAMA USINA ASFALTO			273.823,20	273.823,20
04.122.1010.9893.0000	MANUTENÇÃO DAS ATIVIDADES DO PROGRAMA PERFURADORA DE POÇOS			314.777,20	314.777,20
28	Encargos Especiais	6.063,60			6.063,60
28	843 Serviço da Dívida Interna	2.021,20			2.021,20
28	843 0000 ENCARGOS PÚBLICOS DIVERSOS	2.021,20			2.021,20
28.843.0000.0015.0000	PARCELAMENTO E AMORTIZAÇÃO DA DÍVIDA CONTRATUAL	2.021,20			2.021,20
28	846 Outros Encargos Especiais	4.042,40			4.042,40
28	846 0000 ENCARGOS PÚBLICOS DIVERSOS	2.021,20			2.021,20
28.846.0000.0014.0000	INDENIZAÇÕES E RESTITUIÇÕES DIVERSAS - RATEIO	2.021,20			2.021,20
28	846 1010 CONIDER	2.021,20			2.021,20
28.846.1010.0015.0000	PARCELAMENTO E AMORTIZAÇÃO DA DÍVIDA CONTRATUAL	2.021,20			2.021,20
TOTAL		6.063,60	4.042,40	728.692,00	738.798,00

**PREFEITURA MUNICIPAL DE PAUDALHO**

AV RAUL BANDEIRA, 21 - CNPJ:11097383/0001-84

Orçamento Programa - Exercício de 2024

Anexo 06

Page 13

Lei: 1095, Data: 13/11/2023

**PROGRAMA DE TRABALHO**

(Inc.II, § 2º, Art.2º)

**02 PODER EXECUTIVO****34 COMUPE**

Código	Especificação	Operação Especial	Projetos	Atividades	T o t a l
04	Administração		16.000,00	59.342,00	75.342,00
04	122 Administração Geral		16.000,00	59.342,00	75.342,00
04	122 0050 COMUPE		16.000,00	59.342,00	75.342,00
04.122.0050.1100.0000	AQUISIÇÃO DE MÓVEIS, IMÓVEIS, MÁQUINAS, COMPUTADORES E EQUIPAMENTOS DIVERSOS		12.794,20		12.794,20
04.122.0050.1200.0000	EXECUÇÃO DE OBRAS, REFORMAS, MELHORAMENTO E AMPLIAÇÃO DO COMUPE		3.205,80		3.205,80
04.122.0050.2300.0000	GESTÃO DAS AÇÕES ADMINISTRATIVAS DO COMUPE			59.342,00	59.342,00
10	Saúde			10.000,00	10.000,00
10	122 Administração Geral			10.000,00	10.000,00
10	122 0182 GESTÃO DA SAÚDE DE FORMA CONSORCIADA			10.000,00	10.000,00
10.122.0182.2181.0000	GESTÃO DA SAÚDE DE FORMA CONSORCIADA			10.000,00	10.000,00
18	Gestão Ambiental			10.000,00	10.000,00
18	542 Controle Ambiental			10.000,00	10.000,00
18	542 0181 PROGRAMA CONSORCIAL DE GESTÃO AMBIENTAL			10.000,00	10.000,00
18.542.0181.2180.0000	GESTÃO AMBIENTAL (LICENCIAMENTO AMBIENTAL) - COMUPE			10.000,00	10.000,00
28	Encargos Especiais	4.658,00			4.658,00
28	843 Serviço da Dívida Interna	2.466,00			2.466,00
28	843 0000 ENCARGOS PÚBLICOS DIVERSOS	2.466,00			2.466,00
28.843.0000.0020.0000	DECISÕES JUDICIAIS - COMUPE	2.466,00			2.466,00
28	846 Outros Encargos Especiais	2.192,00			2.192,00
28	846 0000 ENCARGOS PÚBLICOS DIVERSOS	2.192,00			2.192,00
28.846.0000.0030.0000	INDENIZAÇÕES E RESTITUIÇÕES DIVERSAS - COMUPE	2.192,00			2.192,00
<b>TOTAL</b>		<b>4.658,00</b>	<b>16.000,00</b>	<b>79.342,00</b>	<b>100.000,00</b>

**PREFEITURA MUNICIPAL DE PAUDALHO**

AV RAUL BANDEIRA, 21 - CNPJ:11097383/0001-84

Orçamento Programa - Exercício de 2024

Anexo 06

Page 14

Lei: 1095, Data: 13/11/2023

**PROGRAMA DE TRABALHO**

(Inc.II, § 2º, Art.2º)

**03 ENTIDADE SUPERVISIONADA****01 FUNDO MUNICIPAL DE SAÚDE**

Código	Especificação	Operação Especial	Projetos	Atividades	T o t a l
10	Saúde	50.000,00	4.730.000,00	47.370.000,00	52.150.000,00
10	122 Administração Geral	50.000,00	300.000,00	4.110.000,00	4.460.000,00
10	122 1001 PROMOÇÃO A SAÚDE DE QUALIDADE	50.000,00		3.990.000,00	4.040.000,00
10.122.1001.2844.0000	MANUTENÇÃO DAS ATIVIDADES DO FUNDO MUNICIPAL DE SAÚDE			3.990.000,00	3.990.000,00
10.122.1001.8804.0000	SUBVENÇÕES SOCIAIS	50.000,00			50.000,00
10	122 1002 SUPORTE AOS SERVIÇOS DE SAÚDE		300.000,00	120.000,00	420.000,00
10.122.1002.2845.0000	PAGAMENTO DE OBRIGAÇÕES PATRONAIS - SERVIÇOS DE TERCEIROS			20.000,00	20.000,00
10.122.1002.2846.0000	AUXÍLIOS DIVERSOS A POPULAÇÃO			50.000,00	50.000,00
10.122.1002.3038.0000	EXPANSÃO E ADEQUAÇÃO DA REDE FÍSICA DO FUNDO MUNICIPAL DE SAÚDE - FMS		300.000,00		300.000,00
10.122.1002.4022.0000	PROMOÇÃO DE CURSOS ATRAVÉS DE CONTRATOS DE COOPERAÇÃO			50.000,00	50.000,00
10	243 Assistência à Criança e ao Adolescente			60.000,00	60.000,00
10	243 1002 SUPORTE AOS SERVIÇOS DE SAÚDE			60.000,00	60.000,00
10.243.1002.4030.0000	MANUTENÇÃO DAS AÇÕES DESTINADAS AS CRIANÇAS E ADOLESCENTES			60.000,00	60.000,00
10	273 Previdência Complementar			4.800.000,00	4.800.000,00
10	273 1001 PROMOÇÃO A SAÚDE DE QUALIDADE			4.800.000,00	4.800.000,00
10.273.1001.4031.0000	ENCARGOS COM A PREVIDÊNCIA SOCIAL DOS SERVIDORES - REGIME GERAL			4.800.000,00	4.800.000,00
10	301 Atenção Básica		1.850.000,00	16.020.000,00	17.870.000,00
10	301 1001 PROMOÇÃO A SAÚDE DE QUALIDADE			16.020.000,00	16.020.000,00
10.301.1001.2850.0000	MANUTENÇÃO DAS AÇÕES DO PROGRAMA ACS			4.570.000,00	4.570.000,00
10.301.1001.2971.0000	MANUTENÇÃO DAS ATIVIDADES DA ATENÇÃO BÁSICA			11.450.000,00	11.450.000,00
10	301 1002 SUPORTE AOS SERVIÇOS DE SAÚDE		1.850.000,00		1.850.000,00
10.301.1002.3039.0000	EXPANSÃO E ADEQUAÇÃO DA REDE FÍSICA DA ATENÇÃO BÁSICA		1.850.000,00		1.850.000,00
10	302 Assistência Hospitalar e Ambulatorial		2.300.000,00	17.830.000,00	20.130.000,00
10	302 1001 PROMOÇÃO A SAÚDE DE QUALIDADE			17.830.000,00	17.830.000,00
10.302.1001.2855.0000	MANUTENÇÃO DAS AÇÕES DA MÉDIA E ALTA COMPLEXIDADE			17.830.000,00	17.830.000,00
10	302 1002 SUPORTE AOS SERVIÇOS DE SAÚDE		2.300.000,00		2.300.000,00
10.302.1002.3040.0000	EXPANSÃO E ADEQUAÇÃO DA REDE FÍSICA DA MÉDIA E ALTA COMPLEXIDADE - MAC		2.300.000,00		2.300.000,00
10	303 Suporte Profilático e Terapêutico			2.500.000,00	2.500.000,00
10	303 1001 PROMOÇÃO A SAÚDE DE QUALIDADE			2.500.000,00	2.500.000,00
10.303.1001.2864.0000	PROGRAMA ASSISTÊNCIA FARMACÉUTICA BÁSICA			2.500.000,00	2.500.000,00
10	304 Vigilância Sanitária		150.000,00	30.000,00	180.000,00
10	304 1001 PROMOÇÃO A SAÚDE DE QUALIDADE			30.000,00	30.000,00
10.304.1001.2865.0000	MANUTENÇÃO DAS ATIVIDADES DE VIGILÂNCIA SANITÁRIA			30.000,00	30.000,00

**PREFEITURA MUNICIPAL DE PAUDALHO**

AV RAUL BANDEIRA, 21 - CNPJ:11097383/0001-84

Orçamento Programa - Exercício de 2024

Anexo 06

Page 15

Lei: 1095, Data: 13/11/2023

**PROGRAMA DE TRABALHO**

(Inc.II, § 2º, Art.2º)

**03 ENTIDADE SUPERVISIONADA****01 FUNDO MUNICIPAL DE SAÚDE**

Código	Especificação	Operação Especial	Projetos	Atividades	T o t a l
10 304 1002	SUPORTE AOS SERVIÇOS DE SAÚDE		150.000,00		150.000,00
10.304.1002.3041.0000	AQUISIÇÃO DE MÓVEIS, MÁQUINAS, EQUIPAMENTOS E OUTROS MATERIAIS PERMANENTES DA VIGILÂNCIA SANITÁRIA		150.000,00		150.000,00
10 305	Vigilância Epidemiológica		130.000,00	1.970.000,00	2.100.000,00
10 305 1001	PROMOÇÃO A SAÚDE DE QUALIDADE			1.970.000,00	1.970.000,00
10.305.1001.2867.0000	MANUTENÇÃO EM VIGILÂNCIA EM SAÚDE			1.970.000,00	1.970.000,00
10 305 1002	SUPORTE AOS SERVIÇOS DE SAÚDE		130.000,00		130.000,00
10.305.1002.3042.0000	AQUISIÇÃO DE MÓVEIS, MÁQUINAS, EQUIPAMENTOS E OUTROS MATERIAIS PERMANENTES DA VIGILÂNCIA EPIDEMIOLÓGICA		130.000,00		130.000,00
10 306	Alimentação e Nutrição			50.000,00	50.000,00
10 306 1001	PROMOÇÃO A SAÚDE DE QUALIDADE			50.000,00	50.000,00
10.306.1001.2961.0000	AÇÕES DE ALIMENTAÇÃO E NUTRIÇÃO			50.000,00	50.000,00
28	Encargos Especiais	65.000,00			65.000,00
28 843	Serviço da Dívida Interna	35.000,00			35.000,00
28 843 0000	ENCARGOS PÚBLICOS DIVERSOS	35.000,00			35.000,00
28.843.0000.0807.0000	AMORTIZAÇÃO DE DÍVIDAS - FMS	35.000,00			35.000,00
28 846	Outros Encargos Especiais	30.000,00			30.000,00
28 846 0000	ENCARGOS PÚBLICOS DIVERSOS	30.000,00			30.000,00
28.846.0000.0808.0000	SENTENÇAS JUDICIAIS - FMS	10.000,00			10.000,00
28.846.0000.0809.0000	INDENIZAÇÕES E RESTITUIÇÕES - FMS	20.000,00			20.000,00
<b>TOTAL</b>		<b>115.000,00</b>	<b>4.730.000,00</b>	<b>47.370.000,00</b>	<b>52.215.000,00</b>



# PREFEITURA MUNICIPAL DE PAUDALHO

AV RAUL BANDEIRA, 21 - CNPJ:11097383/0001-84

Orçamento Programa - Exercício de 2024

Anexo 06

Page 16

Lei: 1095, Data: 13/11/2023

## PROGRAMA DE TRABALHO

(Inc.II, § 2º, Art.2º)

### 03 ENTIDADE SUPERVISIONADA

### 02 FUNDO MUNICIPAL DE ASSISTÊNCIA SOCIAL

Código	Especificação	Operação Especial	Projetos	Atividades	T o t a l
08	Assistência Social	20.000,00	1.220.000,00	8.062.000,00	9.302.000,00
08	122 Administração Geral	20.000,00	140.000,00	3.882.000,00	4.042.000,00
08	122 0801 GESTÃO DA ASSISTÊNCIA SOCIAL	20.000,00	140.000,00	3.882.000,00	4.042.000,00
08.122.0801.0810.0000	SUBVENÇÃO A ASSOCIAÇÕES E FUNDAÇÕES	20.000,00			20.000,00
08.122.0801.1848.0000	AQUISIÇÃO DE EQUIPAMENTOS/ BENS MÓVEIS DOS PROGRAMAS DO FMAS		50.000,00		50.000,00
08.122.0801.1849.0000	CONSTRUÇÃO, AMPLIAÇÃO E REFORMA DE PRÉDIOS		50.000,00		50.000,00
08.122.0801.1997.0000	AQUISIÇÃO OU DESAPROPRIAÇÃO DE IMÓVEIS		40.000,00		40.000,00
08.122.0801.2868.0000	MANUTENÇÃO DO FMAS			3.810.000,00	3.810.000,00
08.122.0801.2875.0000	CONFERÊNCIAS, SEMINÁRIOS E CURSOS DE CAPACITAÇÃO			22.000,00	22.000,00
08.122.0801.4022.0000	PROMOÇÃO DE CURSOS ATRAVÉS DE CONTRATOS DE COOPERAÇÃO			50.000,00	50.000,00
08	242 Assistência ao Portador de Deficiência			30.000,00	30.000,00
08	242 0802 BLOCO DE PROTEÇÃO SOCIAL BÁSICA			30.000,00	30.000,00
08.242.0802.2871.0000	APOIO A PESSOA COM DEFICIÊNCIA			30.000,00	30.000,00
08	243 Assistência à Criança e ao Adolescente		300.000,00	130.000,00	430.000,00
08	243 0802 BLOCO DE PROTEÇÃO SOCIAL BÁSICA		300.000,00	60.000,00	360.000,00
08.243.0802.2872.0000	APOIO A CRIANÇA E ADOLESCENTE			10.000,00	10.000,00
08.243.0802.3050.0000	EXPANSÃO DA REDE FÍSICA DO PROGRAMA INFÂNCIA PROTEGIDA		300.000,00		300.000,00
08.243.0802.4037.0000	MANUTENÇÃO DAS ATIVIDADES DO PROGRAMA INFÂNCIA PROTEGIDA			50.000,00	50.000,00
08	243 0803 BLOCO DA PROTEÇÃO SOCIAL ESPECIAL DE MÉDIA/ALTA COMPLEXIDADE			20.000,00	20.000,00
08.243.0803.2949.0000	MANUTENÇÃO DO CONVÊNIO ACOLHIMENTO DE MENOR			20.000,00	20.000,00
08	243 0807 PROGRAMAS COMPLEMENTARES DA ASSISTÊNCIA SOCIAL			50.000,00	50.000,00
08.243.0807.2883.0000	MANUTENÇÃO PRIMEIRA INFÂNCIA NO SUAS-CRIANÇA FELIZ			50.000,00	50.000,00
08	244 Assistência Comunitária		780.000,00	4.020.000,00	4.800.000,00
08	244 0801 GESTÃO DA ASSISTÊNCIA SOCIAL			15.000,00	15.000,00
08.244.0801.2874.0000	CURSOS PROFISSIONALIZANTES			15.000,00	15.000,00
08	244 0802 BLOCO DE PROTEÇÃO SOCIAL BÁSICA		140.000,00	585.000,00	725.000,00
08.244.0802.1852.0000	AQUISIÇÃO DE EQUIPAMENTOS / BENS MÓVEIS BL. SOCIAL BÁSICO		90.000,00		90.000,00
08.244.0802.1853.0000	CONSTRUÇÃO/REFORMA/AMPLIAÇÃO DO CRAS (PAIF) / SCFV		50.000,00		50.000,00
08.244.0802.2878.0000	MANUTENÇÃO DA PROTEÇÃO SOCIAL BÁSICA - CRAS (PAIF)			340.000,00	340.000,00
08.244.0802.2969.0000	MANUTENÇÃO DAS ATIVIDADES VINCULADAS AO SCFV			245.000,00	245.000,00





# PREFEITURA MUNICIPAL DE PAUDALHO

AV RAUL BANDEIRA, 21 - CNPJ:11097383/0001-84

Orçamento Programa - Exercício de 2024

Anexo 06

Page 17

## PROGRAMA DE TRABALHO

Lei: 1095, Data: 13/11/2023

(Inc.II, § 2º, Art.2º)

03 ENTIDADE SUPERVISIONADA					
02 FUNDO MUNICIPAL DE ASSISTÊNCIA SOCIAL					
Código	Especificação	Operação Especial	Projetos	Atividades	T o t a l
08 244 0803	BLOCO DA PROTEÇÃO SOCIAL ESPECIAL DE MÉDIA/ALTA COMPLEXIDADE		130.000,00	400.000,00	530.000,00
08.244.0803.1850.0000	CONSTRUÇÃO/REFORMA/AMPLIAÇÃO DO CREAS (PAEFI) / UNIDADES DE ACOLHIMENTO		50.000,00		50.000,00
08.244.0803.1851.0000	AQUISIÇÃO DE EQUIPAMENTOS/BENS MÓVEIS ESPECIAL MÉDIA/ALTA COMPLEXIDADE		80.000,00		80.000,00
08.244.0803.2885.0000	CENTRO DE REFERÊNCIA ESPECIAL DE ASSISTÊNCIA SOCIAL - CREAS (PAEFI)			265.000,00	265.000,00
08.244.0803.2948.0000	MANUTENÇÃO DA PROGRAMA FAMÍLIA ACOLHEDORA			135.000,00	135.000,00
08 244 0805	BLOCO DA GESTÃO DO PROGRAMA BOLSA FAMÍLIA E DO CADASTRO ÚNICO		410.000,00	395.000,00	805.000,00
08.244.0805.2879.0000	MANUTENÇÃO DO PROGRAMA BOLSA FAMÍLIA/IGDBF			345.000,00	345.000,00
08.244.0805.3051.0000	EXPANSÃO DA REDE FISICA DO PROGRAMA BOLSA FAMÍLIA		370.000,00		370.000,00
08.244.0805.3052.0000	EXPANSÃO DA REDE FISICA DO PROGRAMA CADASTRO ÚNICO		40.000,00		40.000,00
08.244.0805.4038.0000	MANUTENÇÃO DAS ATIVIDADES DO PROGRAMA CADASTRO ÚNICO			50.000,00	50.000,00
08 244 0806	BLOCO DA GESTÃO DO SUAS			55.000,00	55.000,00
08.244.0806.2880.0000	MANUTENÇÃO DO ÍNDICE DE GESTÃO DESCENTRALIZADA DO SUAS - IGDSUAS			55.000,00	55.000,00
08 244 0807	PROGRAMAS COMPLEMENTARES DA ASSISTÊNCIA SOCIAL			2.355.000,00	2.355.000,00
08.244.0807.2869.0000	PROGRAMA DE BENEFÍCIO EVENTUAL			1.060.000,00	1.060.000,00
08.244.0807.2886.0000	APOIO A RECUP. DE CASAS POPULARES			50.000,00	50.000,00
08.244.0807.2947.0000	MANUTENÇÃO DA EQUIPE DE VISITADORES			20.000,00	20.000,00
08.244.0807.2950.0000	MANUTENÇÃO DAS ATIVIDADES DO PROGRAMA ACESSUAS-TRABALHO			40.000,00	40.000,00
08.244.0807.2957.0000	MANUTENÇÃO DO PROGRAMA DE DISTRIBUIÇÃO DE SOPA			1.135.000,00	1.135.000,00
08.244.0807.2960.0000	MANUTENÇÃO DO PROGRAMA PROJ TÉCNICO MINHA CASA MINHA VIDA			50.000,00	50.000,00
08 244 0810	PROGRAMAS SOCIOASSISTENCIAIS - ESTADO		100.000,00	215.000,00	315.000,00
08.244.0810.1983.0000	AQUISIÇÃO DE EQUIPAMENTOS PARA O CRAS FUNDO A FUNDO-ESTADUAL		100.000,00		100.000,00
08.244.0810.2952.0000	MANUTENÇÃO DO CRAS FUNDO A FUNDO-ESTADUAL			40.000,00	40.000,00
08.244.0810.2953.0000	BENEFÍCIO EVENTUAIS-ESTADO			125.000,00	125.000,00
08.244.0810.4039.0000	MANUTENÇÃO DAS ATIVIDADES DO CREAS - ESTADO			50.000,00	50.000,00
TOTAL		20.000,00	1.220.000,00	8.062.000,00	9.302.000,00



# PREFEITURA MUNICIPAL DE PAUDALHO

AV RAUL BANDEIRA, 21 - CNPJ:11097383/0001-84

Orçamento Programa - Exercício de 2024

Anexo 06

Page 18

## PROGRAMA DE TRABALHO

Lei: 1095, Data: 13/11/2023

(Inc.II, § 2º, Art.2º)

### 03 ENTIDADE SUPERVISIONADA

### 03 FUNDO MUNICIPAL DE EDUCAÇÃO

Código	Especificação	Operação Especial	Projetos	Atividades	T o t a l
12	Educação	300.000,00	10.700.000,00	76.102.000,00	87.102.000,00
12	122 Administração Geral		250.000,00	1.005.000,00	1.255.000,00
12	122 1201 DESENVOLVIMENTO DA EDUCAÇÃO DE QUALIDADE			1.005.000,00	1.005.000,00
12.122.1201.2889.0000	MANUTENÇÃO DO FUNDO MUNICIPAL DE EDUCAÇÃO			1.005.000,00	1.005.000,00
12	122 1202 SUPORTE COMPLEMENTAR A EDUCAÇÃO		250.000,00		250.000,00
12.122.1202.3034.0000	EXPANSÃO DA REDE FÍSICA DO FUNDO MUNICIPAL DE EDUCAÇÃO		250.000,00		250.000,00
12	128 Formação de Recursos Humanos			150.000,00	150.000,00
12	128 1202 SUPORTE COMPLEMENTAR A EDUCAÇÃO			150.000,00	150.000,00
12.128.1202.2989.0000	MANUTENÇÃO DO PROGRAMA REDE DE VIVÊNCIAS FORMATIVAS NA PREFEITURA DE PAUDALHO			150.000,00	150.000,00
12	306 Alimentação e Nutrição			2.150.000,00	2.150.000,00
12	306 1201 DESENVOLVIMENTO DA EDUCAÇÃO DE QUALIDADE			2.150.000,00	2.150.000,00
12.306.1201.2895.0000	PROGRAMA DE ALIMENTAÇÃO ESCOLAR			2.150.000,00	2.150.000,00
12	361 Ensino Fundamental	300.000,00	5.250.000,00	65.892.000,00	71.442.000,00
12	361 0000 ENCARGOS PÚBLICOS DIVERSOS	300.000,00			300.000,00
12.361.0000.0814.0000	AMORTIZAÇÃO DE DÍVIDA - FME	300.000,00			300.000,00
12	361 1201 DESENVOLVIMENTO DA EDUCAÇÃO DE QUALIDADE			65.892.000,00	65.892.000,00
12.361.1201.2890.0000	MANUTENÇÃO ENSINO FUNDAMENTAL			59.165.000,00	59.165.000,00
12.361.1201.2892.0000	PROGRAMA DINHEIRO DIRETO NA ESCOLA - PDDE			15.000,00	15.000,00
12.361.1201.2894.0000	MANUTENÇÃO DO TRANSPORTE ESCOLAR			3.200.000,00	3.200.000,00
12.361.1201.4026.0000	CUSTEIO DAS DESPESAS VINCULADAS AO SALÁRIO EDUCAÇÃO			1.130.000,00	1.130.000,00
12.361.1201.4027.0000	DESENVOLVIMENTO DE PROGRAMAS SUPLEMENTARES PARA O ENSINO			82.000,00	82.000,00
12.361.1201.4040.0000	AQUISIÇÃO DE MATERIAIS DIDATICOS, PARADIDATICOS E FARDAMENTOS PARA MANUTENÇÃO DO ENSINO			2.300.000,00	2.300.000,00
12	361 1202 SUPORTE COMPLEMENTAR A EDUCAÇÃO		5.250.000,00		5.250.000,00
12.361.1202.3035.0000	EXPANSÃO DA REDE FÍSICA DO ENSINO FUNDAMENTAL		5.250.000,00		5.250.000,00
12	364 Ensino Superior			1.500.000,00	1.500.000,00
12	364 1201 DESENVOLVIMENTO DA EDUCAÇÃO DE QUALIDADE			1.500.000,00	1.500.000,00
12.364.1201.2898.0000	MANUTENÇÃO DO TRANSPORTE ESCOLAR UNIVERSITÁRIO			1.500.000,00	1.500.000,00
12	365 Educação Infantil		5.200.000,00	4.985.000,00	10.185.000,00
12	365 1201 DESENVOLVIMENTO DA EDUCAÇÃO DE QUALIDADE			4.985.000,00	4.985.000,00
12.365.1201.4010.0000	MANUTENÇÃO DAS ATIVIDADES DAS CRECHES			1.590.000,00	1.590.000,00
12.365.1201.4011.0000	MANUTENÇÃO DAS ATIVIDADES DA PRÉ ESCOLA			3.395.000,00	3.395.000,00
12	365 1202 SUPORTE COMPLEMENTAR A EDUCAÇÃO		5.200.000,00		5.200.000,00
12.365.1202.3036.0000	EXPANSÃO DA REDE FÍSICA DA EDUCAÇÃO INFANTIL - CRECHE		2.500.000,00		2.500.000,00
12.365.1202.3037.0000	EXPANSÃO DA REDE FÍSICA DA EDUCAÇÃO INFANTIL - PRÉ ESCOLA		2.700.000,00		2.700.000,00
12	366 Educação de Jovens e Adultos			50.000,00	50.000,00



# PREFEITURA MUNICIPAL DE PAUDALHO

AV RAUL BANDEIRA, 21 - CNPJ:11097383/0001-84

Orçamento Programa - Exercício de 2024

Anexo 06

Page 19

## PROGRAMA DE TRABALHO

Lei: 1095, Data: 13/11/2023

(Inc.II, § 2º, Art.2º)

### 03 ENTIDADE SUPERVISIONADA

### 03 FUNDO MUNICIPAL DE EDUCAÇÃO

Código	Especificação	Operação Especial	Projetos	Atividades	T o t a l
12 366 1201	DESENVOLVIMENTO DA EDUCAÇÃO DE QUALIDADE			50.000,00	50.000,00
12.366.1201.2901.0000	MANUTENÇÃO DA EDUCAÇÃO DE JOVENS E ADULTOS			50.000,00	50.000,00
12 367	Educação Especial			70.000,00	70.000,00
12 367 1201	DESENVOLVIMENTO DA EDUCAÇÃO DE QUALIDADE			70.000,00	70.000,00
12.367.1201.4014.0000	MANUTENÇÃO DO CENTRO DE DESENVOLVIMENTO COGNITIVO E PSICOMOTOR			70.000,00	70.000,00
12 392	Difusão Cultural			300.000,00	300.000,00
12 392 1201	DESENVOLVIMENTO DA EDUCAÇÃO DE QUALIDADE			300.000,00	300.000,00
12.392.1201.4034.0000	MANUTENÇÃO DAS ATIVIDADES E EVENTOS CÍVICOS			300.000,00	300.000,00
28	Encargos Especiais	100.000,00			100.000,00
28 846	Outros Encargos Especiais	100.000,00			100.000,00
28 846 0000	ENCARGOS PÚBLICOS DIVERSOS	100.000,00			100.000,00
28.846.0000.0812.0000	INDENIZAÇÕES E RESTITUIÇÕES - FME	50.000,00			50.000,00
28.846.0000.0813.0000	SENTENÇAS JUDICIAIS -FME	50.000,00			50.000,00
TOTAL		400.000,00	10.700.000,00	76.102.000,00	87.202.000,00

**PREFEITURA MUNICIPAL DE PAUDALHO**

AV RAUL BANDEIRA, 21 - CNPJ:11097383/0001-84

Orçamento Programa - Exercício de 2024

Anexo 06

Page 20

Lei: 1095, Data: 13/11/2023

**PROGRAMA DE TRABALHO**

(Inc.II, § 2º, Art.2º)

**03 ENTIDADE SUPERVISIONADA****04 FUNDO MUNICIPAL DO DIREITO DA CRIANÇA E DO ADOLESCENTE**

Código	Especificação	Operação Especial	Projetos	Atividades	T o t a l
08	Assistência Social	11.000,00	20.000,00	53.000,00	84.000,00
08	243 Assistência à Criança e ao Adolescente	11.000,00	20.000,00	53.000,00	84.000,00
08	243 0804 FORTALECIMENTO DOS DIREITOS DA CIDADANIA	11.000,00	20.000,00	53.000,00	84.000,00
08.243.0804.0811.0000	SUBVENÇÕES A ENTIDADES PARA APOIO A CRIANÇA E AO ADOLESCENTE	11.000,00			11.000,00
08.243.0804.1985.0000	AQUISIÇÃO DE EQUIPAMENTOS PARA O FUNDECA		20.000,00		20.000,00
08.243.0804.2887.0000	MANUTENÇÃO DO CONSELHO DE DIREITO DE CRIANÇA E ADOLESCENTE			20.000,00	20.000,00
08.243.0804.2888.0000	MANUTENÇÃO DO FUNDECA			33.000,00	33.000,00
TOTAL		11.000,00	20.000,00	53.000,00	84.000,00

**PREFEITURA MUNICIPAL DE PAUDALHO**

AV RAUL BANDEIRA, 21 - CNPJ:11097383/0001-84

Orçamento Programa - Exercício de 2024

Anexo 06

Page 21

Lei: 1095, Data: 13/11/2023

**PROGRAMA DE TRABALHO**

(Inc.II, § 2º, Art.2º)

**03 ENTIDADE SUPERVISIONADA****05 FUNDO DE DESENVOLVIMENTO MUNICIPAL**

Código	Especificação	Operação Especial	Projetos	Atividades	T o t a l
15	Urbanismo		1.660.000,00		1.660.000,00
15	244	Assistência Comunitária	150.000,00		150.000,00
15	244	1502 DESENVOLVIMENTO URBANO	150.000,00		150.000,00
15.244.1502.1980.0000	CONSTRUÇÃO DE CENTRO ESPECIALIZADO DE ATENDIMENTO A MULHER		150.000,00		150.000,00
15	451	Infra-Estrutura Urbana	1.510.000,00		1.510.000,00
15	451	1502 DESENVOLVIMENTO URBANO	1.510.000,00		1.510.000,00
15.451.1502.1854.0000	CONSTRUÇÃO DA PASSAGEM MOLHADA SOBRE O RIO CAPIBARIBE.		200.000,00		200.000,00
15.451.1502.1855.0000	CONSTRUÇÃO DO MERCADO DE CARNE DO MUNICÍPIO		350.000,00		350.000,00
15.451.1502.1856.0000	CONSTRUÇÃO DO NOVO CAMPO DE FUTEBOL DE GUADALAJARA "O PIABÃO"		160.000,00		160.000,00
15.451.1502.1857.0000	PAVIMENTAÇÃO GRANÍTICA / ASFALTICA E DRENAGEM EM VIAS DO MUNICÍPIO DE PAUDALHO		600.000,00		600.000,00
15.451.1502.1858.0000	CONSTRUÇÃO DE PRAÇA, PARQUES E JARDINS NO MUNICÍPIO		200.000,00		200.000,00
TOTAL		0,00	1.660.000,00	0,00	1.660.000,00

**PREFEITURA MUNICIPAL DE PAUDALHO**

AV RAUL BANDEIRA, 21 - CNPJ:11097383/0001-84

Orçamento Programa - Exercício de 2024

Anexo 06

Page 22

Lei: 1095, Data: 13/11/2023

**PROGRAMA DE TRABALHO**

(Inc.II, § 2º, Art.2º)

**03 ENTIDADE SUPERVISIONADA****17 FUNDO MUNICIPAL DE DIREITOS DO IDOSO**

Código	Especificação	Operação Especial	Projetos	Atividades	T o t a l
08	Assistência Social		10.000,00	29.000,00	39.000,00
08	122 Administração Geral		10.000,00	14.000,00	24.000,00
08	122 0887 ASSISTÊNCIA AO IDOSO		10.000,00	14.000,00	24.000,00
08.122.0887.3026.0000	AQUISIÇÃO DE MÓVEIS, EQUIPAMENTOS E OUTROS MATERIAIS PERMANENTES PARA O FUNDO MUNICIPAL DE DIREITOS DO IDOSO		10.000,00		10.000,00
08.122.0887.4012.0000	MANUTENÇÃO DAS ATIVIDADES DO FUNDO MUNICIPAL DE DIREITOS DO IDOSO			14.000,00	14.000,00
08	241 Assistência ao Idoso			15.000,00	15.000,00
08	241 0887 ASSISTÊNCIA AO IDOSO			15.000,00	15.000,00
08.241.0887.4013.0000	MANUTENÇÃO DAS ATIVIDADES DO PROGRAMA PARCEIRO DO IDOSO			15.000,00	15.000,00
TOTAL		0,00	10.000,00	29.000,00	39.000,00



# PREFEITURA MUNICIPAL DE PAUDALHO

AV RAUL BANDEIRA, 21 - CNPJ:11097383/0001-84

Orçamento Programa - Exercício de 2024

Anexo 06

Page 23

Lei: 1095, Data: 13/11/2023

## PROGRAMA DE TRABALHO

(Inc.II, § 2º, Art.2º)

### 03 ENTIDADE SUPERVISIONADA

### 18 FUNDO MUNICIPAL DE TURISMO

Código	Especificação	Operação Especial	Projetos	Atividades	T o t a l
13	Cultura			237.000,00	237.000,00
13	695 Turismo			237.000,00	237.000,00
13	695 0363 PROMOÇÃO DO TURISMO			200.000,00	200.000,00
13.695.0363.4024.0000	MANUTENÇÃO DAS ATIVIDADES DO FUNDO MUNICIPAL DE TURISMO			200.000,00	200.000,00
13	695 1301 DESENVOLVIMENTO E PROMOÇÃO CULTURAL			37.000,00	37.000,00
13.695.1301.2910.0000	APOIO AS ATIVIDADES TURISTICAS			37.000,00	37.000,00
TOTAL		0,00	0,00	237.000,00	237.000,00

**PREFEITURA MUNICIPAL DE PAUDALHO**

AV RAUL BANDEIRA, 21 - CNPJ:11097383/0001-84

Orçamento Programa - Exercício de 2024

Anexo 06

Page 24

Lei: 1095, Data: 13/11/2023

**PROGRAMA DE TRABALHO**

(Inc.II, § 2º, Art.2º)

**03 ENTIDADE SUPERVISIONADA****19 FUNDO MUNICIPAL DE CULTURA**

Código	Especificação	Operação Especial	Projetos	Atividades	T o t a l
10	Saúde			20.000,00	20.000,00
10	243	Assistência à Criança e ao Adolescente		20.000,00	20.000,00
10	243 1002	SUORTE AOS SERVIÇOS DE SAÚDE		20.000,00	20.000,00
10.243.1002.4030.0000	MANUTENÇÃO DAS AÇÕES DESTINADAS AS CRIANÇAS E ADOLESCENTES			20.000,00	20.000,00
13	Cultura	680.000,00	10.778.202,00	7.817.000,00	19.275.202,00
13	122	Administração Geral			680.000,00
13	122 1301	DESENVOLVIMENTO E PROMOÇÃO CULTURAL			680.000,00
13.122.1301.0805.0000	SUBVENÇÕES A ENTIDADES CULTURAIS	680.000,00			680.000,00
13	392	Difusão Cultural	10.778.202,00	7.817.000,00	18.595.202,00
13	392 1301	DESENVOLVIMENTO E PROMOÇÃO CULTURAL	10.778.202,00	7.817.000,00	18.595.202,00
13.392.1301.1892.0000	AQUISIÇÃO DE INSTRUMENTOS MUSICAIS		10.000,00		10.000,00
13.392.1301.2822.0000	APOIO DAS ATIVIDADES FESTIVAS E CULTURAIS			5.650.000,00	5.650.000,00
13.392.1301.3028.0000	CONSTRUÇÃO, REFORMA E/OU AMPLIAÇÃO DAS INSTALAÇÕES DO TEATRO MUNICIPAL		820.000,00		820.000,00
13.392.1301.3056.0000	EXPANSÃO DA REDE FISICA DO FUNDO MUNICIPAL DE CULTURA		50.000,00		50.000,00
13.392.1301.3057.0000	EXPANSÃO DA REDE FISICA DO SANTUÁRIO SÃO SEVERINO DOS RAMOS		9.898.202,00		9.898.202,00
13.392.1301.4032.0000	MANUTENÇÃO DAS ATIVIDADES DO TEATRO MUNICIPAL, CASA DO ARTESÃO E DA JUVENTUDE, ESTAÇÃO E PÁTIO DE EVENTOS			72.000,00	72.000,00
13.392.1301.4042.0000	MANUTENÇÃO DAS ATIVIDADES DA LEI ALDIR BLANC II			200.000,00	200.000,00
13.392.1301.4043.0000	MANUTENÇÃO DAS ATIVIDADES DO FUNDO MUNICIPAL DE CULTURA			1.130.000,00	1.130.000,00
13.392.1301.4051.0000	MANUTENÇÃO DAS AÇÕES DA LEI PAULO GUSTAVO			515.000,00	515.000,00
13.392.1301.4052.0000	MANUTENÇÃO DAS ATIVIDADES DO SANTUÁRIO SÃO SEVERINO DOS RAMOS			250.000,00	250.000,00
TOTAL		680.000,00	10.778.202,00	7.837.000,00	19.295.202,00



**PREFEITURA MUNICIPAL DE PAUDALHO**

AV RAUL BANDEIRA, 21 - CNPJ:11097383/0001-84

Orçamento Programa - Exercício de 2024

Anexo 06

Page 25

Lei: 1095, Data: 13/11/2023

**PROGRAMA DE TRABALHO**

(Inc.II, § 2º, Art.2º)

**04 AUTARQUIAS****01 AUTARQUIA MUNICIPAIS**

Código	Especificação	Operação Especial	Projetos	Atividades	T o t a l
26	Transporte		60.000,00	1.290.000,00	1.350.000,00
26	782 Transporte Rodoviário		60.000,00	1.290.000,00	1.350.000,00
26	782 1504 PROMOÇÃO DA MOBILIDADE		60.000,00	1.290.000,00	1.350.000,00
26.782.1504.1890.0000	AQUISIÇÃO DE EQUIPAMENTOS / BENS MÓVEIS DESTINADOS A AUTARQUIA DE TRÂNSITO		20.000,00		20.000,00
26.782.1504.2096.0000	MANUTENÇÃO DA ATTP			1.290.000,00	1.290.000,00
26.782.1504.3027.0000	CONSTRUÇÃO, REFORMA E/OU AMPLIAÇÃO DAS INSTALAÇÕES DA AUTARQUIA MUNICIPAL DE TRÂNSITO		40.000,00		40.000,00
TOTAL		0,00	60.000,00	1.290.000,00	1.350.000,00
TOTAL GERAL		10.391.721,60	49.558.244,40	193.050.034,00	253.000.000,00

**PREFEITURA MUNICIPAL DE PAUDALHO**

AV RAUL BANDEIRA, 21 - CNPJ:11097383/0001-84

Orçamento Programa - Exercício de 2024

Anexo 07

Page 1

**PROGRAMA DE TRABALHO DO GOVERNO  
DEMONSTRATIVO DE FUNÇÕES, SUBFUNÇÕES E PROGRAMAS  
POR PROJETOS, ATIVIDADES E OPERAÇÕES ESPECIAIS**

Lei: 1095, Data: 13/11/2023

(Inc.II, § 2º, Art.2º)

Código	Especificação	Operação Especial	Projetos	Atividades	T o t a l
01	Legislativa	0,00	100.000,00	6.970.000,00	7.070.000,00
01	031 Ação Legislativa	0,00	100.000,00	6.110.000,00	6.210.000,00
01	031 0101 AÇÃO LEGISLATIVA	0,00	100.000,00	6.110.000,00	6.210.000,00
01.031.0101.1001.0000	MODERNIZAÇÃO, REFORMA E AMPLIAÇÃO DO PRÉDIO DA CÂMARA	0,00	50.000,00	0,00	50.000,00
01.031.0101.1002.0000	AQUISIÇÃO DE EQUIPAMENTOS/BENS MÓVEIS	0,00	50.000,00	0,00	50.000,00
01.031.0101.2001.0000	MANUTENÇÃO DAS ATIVIDADES LEGISLATIVAS	0,00	0,00	1.810.000,00	1.810.000,00
01.031.0101.2002.0000	MANUTENÇÃO DAS ATIVIDADES ADMINISTRATIVAS	0,00	0,00	4.145.000,00	4.145.000,00
01.031.0101.2003.0000	MANUTENÇÃO VERBA INDENIZATÓRIA	0,00	0,00	155.000,00	155.000,00
01	271 Previdência Básica	0,00	0,00	860.000,00	860.000,00
01	271 0901 GESTÃO PREVIDENCIÁRIA	0,00	0,00	860.000,00	860.000,00
01.271.0901.2004.0000	CONTRIBUIÇÃO PREVIDENCIÁRIA	0,00	0,00	860.000,00	860.000,00
04	Administração	1.000.000,00	390.042,40	14.588.034,00	15.978.076,40
04	122 Administração Geral	1.000.000,00	390.042,40	13.058.034,00	14.448.076,40
04	122 0050 COMUPE	0,00	16.000,00	59.342,00	75.342,00
04.122.0050.1100.0000	AQUISIÇÃO DE MÓVEIS, IMÓVEIS, MÁQUINAS, COMPUTADORES E EQUIPAMENTOS DIVERSOS	0,00	12.794,20	0,00	12.794,20
04.122.0050.1200.0000	EXECUÇÃO DE OBRAS, REFORMAS, MELHORAMENTO E AMPLIAÇÃO DO COMUPE	0,00	3.205,80	0,00	3.205,80
04.122.0050.2300.0000	GESTÃO DAS AÇÕES ADMINISTRATIVAS DO COMUPE	0,00	0,00	59.342,00	59.342,00
04	122 0401 GESTÃO ADMINISTRATIVA DO MUNICÍPIO	1.000.000,00	370.000,00	12.270.000,00	13.640.000,00
04.122.0401.0815.0000	REGULARIZAÇÃO DE PRECATÓRIOS	950.000,00	0,00	0,00	950.000,00
04.122.0401.0816.0000	INDENIZAÇÕES E RESTITUIÇÕES	50.000,00	0,00	0,00	50.000,00
04.122.0401.1801.0000	REEQUIPAMENTO DA SEC. DA CHEFIA DO GABINETE	0,00	20.000,00	0,00	20.000,00
04.122.0401.2801.0000	MANUTENÇÃO DA SECRETARIA DA CHEFIA DO GABINETE	0,00	0,00	2.475.000,00	2.475.000,00
04.122.0401.2810.0000	MANUTENÇÃO DA PROCURADORIA	0,00	0,00	905.000,00	905.000,00
04.122.0401.2811.0000	MANUTENÇÃO DOS SERVIÇOS DO PATRIMÔNIO	0,00	0,00	25.000,00	25.000,00
04.122.0401.2812.0000	MANUTENÇÃO DA JUNTA DO SERVIÇO MILITAR	0,00	0,00	30.000,00	30.000,00
04.122.0401.2813.0000	MANUTENÇÃO DA SECRETARIA DE ADMINISTRAÇÃO E FINANÇAS	0,00	0,00	4.720.000,00	4.720.000,00
04.122.0401.2814.0000	GESTÃO DOS ENCARGOS PREVIDENCIÁRIOS	0,00	0,00	4.000.000,00	4.000.000,00
04.122.0401.2816.0000	APOIO A CONSÓRCIOS	0,00	0,00	100.000,00	100.000,00
04.122.0401.3044.0000	EXPANSÃO DA REDE FÍSICA DA SECRETARIA DE ADMINISTRAÇÃO E FINANÇAS	0,00	350.000,00	0,00	350.000,00
04.122.0401.4036.0000	MANUTENÇÃO DAS ATIVIDADES DA OUVIDORIA MUNICIPAL	0,00	0,00	15.000,00	15.000,00
04	122 1010 CONIDER	0,00	4.042,40	728.692,00	732.734,40
04.122.1010.1077.0000	MODERNIZAÇÃO DA ESTRUTURA FÍSICA DO CONIDER	0,00	2.021,20	0,00	2.021,20
04.122.1010.1078.0000	AQUISIÇÃO DE VEÍCULOS, MÁQUINAS E EQUIPAMENTOS DIVERSOS PARA O CONIDER - CONTRATOS DE RATEIO	0,00	2.021,20	0,00	2.021,20
04.122.1010.2146.0000	MANUTENÇÃO DAS ATIVIDADES ADMINISTRATIVAS DO CONIDER	0,00	0,00	140.091,60	140.091,60
04.122.1010.9892.0000	MANUTENÇÃO DAS ATIVIDADES DO PROGRAMA USINA ASFALTO	0,00	0,00	273.823,20	273.823,20
04.122.1010.9893.0000	MANUTENÇÃO DAS ATIVIDADES DO PROGRAMA PERFURADORA DE POÇOS	0,00	0,00	314.777,20	314.777,20
04	123 Administração Financeira	0,00	0,00	1.200.000,00	1.200.000,00
04	123 0401 GESTÃO ADMINISTRATIVA DO MUNICÍPIO	0,00	0,00	1.200.000,00	1.200.000,00
04.123.0401.2817.0000	OBRIGAÇÕES TRIBUTÁRIAS E CONTRIBUTIVAS	0,00	0,00	1.200.000,00	1.200.000,00
04	124 Controle Interno	0,00	0,00	300.000,00	300.000,00

**PREFEITURA MUNICIPAL DE PAUDALHO**

AV RAUL BANDEIRA, 21 - CNPJ:11097383/0001-84

Orçamento Programa - Exercício de 2024

Anexo 07

Page 2

Lei: 1095, Data: 13/11/2023

**PROGRAMA DE TRABALHO DO GOVERNO  
DEMONSTRATIVO DE FUNÇÕES, SUBFUNÇÕES E PROGRAMAS  
POR PROJETOS, ATIVIDADES E OPERAÇÕES ESPECIAIS**

(Inc.II, § 2º, Art.2º)

Código	Especificação	Operação Especial	Projetos	Atividades	T o t a l
04	Administração	1.000.000,00	390.042,40	14.588.034,00	15.978.076,40
04	124 Controle Interno	0,00	0,00	300.000,00	300.000,00
04	124 0401 GESTÃO ADMINISTRATIVA DO MUNICÍPIO	0,00	0,00	300.000,00	300.000,00
04.124.0401.2804.0000	MANUTENÇÃO DA CONTROLADORIA GERAL DO MUNICÍPIO	0,00	0,00	300.000,00	300.000,00
04	131 Comunicação Social	0,00	0,00	30.000,00	30.000,00
04	131 0402 COMUNICAÇÃO GOVERNAMENTAL	0,00	0,00	30.000,00	30.000,00
04.131.0402.2818.0000	DIVULGAÇÃO OFICIAL	0,00	0,00	30.000,00	30.000,00
06	Segurança Pública	0,00	0,00	2.345.000,00	2.345.000,00
06	122 Administração Geral	0,00	0,00	2.345.000,00	2.345.000,00
06	122 0401 GESTÃO ADMINISTRATIVA DO MUNICÍPIO	0,00	0,00	2.345.000,00	2.345.000,00
06.122.0401.1812.0000	AQUISIÇÃO DE EQUIPAMENTOS/BENS MÓVEIS	0,00	0,00	10.000,00	10.000,00
06.122.0401.2827.0000	MANUTENÇÃO DA SECRETARIA DE GOVERNO E SEGURANÇA CIDADÃ	0,00	0,00	635.000,00	635.000,00
06.122.0401.2828.0000	MANUTENÇÃO DA GUARDA MUNICIPAL	0,00	0,00	1.700.000,00	1.700.000,00
08	Assistência Social	31.000,00	1.250.000,00	8.429.000,00	9.710.000,00
08	122 Administração Geral	20.000,00	150.000,00	4.181.000,00	4.351.000,00
08	122 0801 GESTÃO DA ASSISTÊNCIA SOCIAL	20.000,00	140.000,00	4.167.000,00	4.327.000,00
08.122.0801.0810.0000	SUBVENÇÃO A ASSOCIAÇÕES E FUNDAÇÕES	20.000,00	0,00	0,00	20.000,00
08.122.0801.1848.0000	AQUISIÇÃO DE EQUIPAMENTOS/ BENS MÓVEIS DOS PROGRAMAS DO FMAS	0,00	50.000,00	0,00	50.000,00
08.122.0801.1849.0000	CONSTRUÇÃO, AMPLIAÇÃO E REFORMA DE PRÉDIOS	0,00	50.000,00	0,00	50.000,00
08.122.0801.1997.0000	AQUISIÇÃO OU DESAPROPRIAÇÃO DE IMÓVEIS	0,00	40.000,00	0,00	40.000,00
08.122.0801.2806.0000	MANUTENÇÃO DO CONSELHO TUTELAR	0,00	0,00	285.000,00	285.000,00
08.122.0801.2868.0000	MANUTENÇÃO DO FMAS	0,00	0,00	3.810.000,00	3.810.000,00
08.122.0801.2875.0000	CONFERÊNCIAS, SEMINÁRIOS E CURSOS DE CAPACITAÇÃO	0,00	0,00	22.000,00	22.000,00
08.122.0801.4022.0000	PROMOÇÃO DE CURSOS ATRAVÉS DE CONTRATOS DE COOPERAÇÃO	0,00	0,00	50.000,00	50.000,00
08	122 0887 ASSISTÊNCIA AO IDOSO	0,00	10.000,00	14.000,00	24.000,00
08.122.0887.3026.0000	AQUISIÇÃO DE MÓVEIS, EQUIPAMENTOS E OUTROS MATERIAIS PERMANENTES PARA O FUNDO MUNICIPAL DE DIREITOS DO IDOSO	0,00	10.000,00	0,00	10.000,00
08.122.0887.4012.0000	MANUTENÇÃO DAS ATIVIDADES DO FUNDO MUNICIPAL DE DIREITOS DO IDOSO	0,00	0,00	14.000,00	14.000,00
08	241 Assistência ao Idoso	0,00	0,00	15.000,00	15.000,00
08	241 0887 ASSISTÊNCIA AO IDOSO	0,00	0,00	15.000,00	15.000,00
08.241.0887.4013.0000	MANUTENÇÃO DAS ATIVIDADES DO PROGRAMA PARCEIRO DO IDOSO	0,00	0,00	15.000,00	15.000,00
08	242 Assistência ao Portador de Deficiência	0,00	0,00	30.000,00	30.000,00
08	242 0802 BLOCO DE PROTEÇÃO SOCIAL BÁSICA	0,00	0,00	30.000,00	30.000,00
08.242.0802.2871.0000	APOIO A PESSOA COM DEFICIÊNCIA	0,00	0,00	30.000,00	30.000,00
08	243 Assistência à Criança e ao Adolescente	11.000,00	320.000,00	183.000,00	514.000,00

**PREFEITURA MUNICIPAL DE PAUDALHO**

AV RAUL BANDEIRA, 21 - CNPJ:11097383/0001-84

Orçamento Programa - Exercício de 2024

Anexo 07

Page 3

**PROGRAMA DE TRABALHO DO GOVERNO  
DEMONSTRATIVO DE FUNÇÕES, SUBFUNÇÕES E PROGRAMAS  
POR PROJETOS, ATIVIDADES E OPERAÇÕES ESPECIAIS**

Lei: 1095, Data: 13/11/2023

(Inc.II, § 2º, Art.2º)

Código	Especificação	Operação Especial	Projetos	Atividades	T o t a l
08	Assistência Social	31.000,00	1.250.000,00	8.429.000,00	9.710.000,00
08	243 Assistência à Criança e ao Adolescente	11.000,00	320.000,00	183.000,00	514.000,00
08	243 0802 BLOCO DE PROTEÇÃO SOCIAL BÁSICA	0,00	300.000,00	60.000,00	360.000,00
08.243.0802.2872.0000	APOIO A CRIANÇA E ADOLESCENTE	0,00	0,00	10.000,00	10.000,00
08.243.0802.3050.0000	EXPANSÃO DA REDE FÍSICA DO PROGRAMA INFÂNCIA PROTEGIDA	0,00	300.000,00	0,00	300.000,00
08.243.0802.4037.0000	MANUTENÇÃO DAS ATIVIDADES DO PROGRAMA INFÂNCIA PROTEGIDA	0,00	0,00	50.000,00	50.000,00
08	243 0803 BLOCO DA PROTEÇÃO SOCIAL ESPECIAL DE MÉDIA/ALTA COMPLEXIDADE	0,00	0,00	20.000,00	20.000,00
08.243.0803.2949.0000	MANUTENÇÃO DO CONVÊNIO ACOlhIMENTO DE MENOR	0,00	0,00	20.000,00	20.000,00
08	243 0804 FORTALECIMENTO DOS DIREITOS DA CIDADANIA	11.000,00	20.000,00	53.000,00	84.000,00
08.243.0804.0811.0000	SUBVENÇÕES A ENTIDADES PARA APOIO A CRIANÇA E AO ADOLESCENTE	11.000,00	0,00	0,00	11.000,00
08.243.0804.1985.0000	AQUISIÇÃO DE EQUIPAMENTOS PARA O FUNDECA	0,00	20.000,00	0,00	20.000,00
08.243.0804.2887.0000	MANUTENÇÃO DO CONSELHO DE DIREITO DE CRIANÇA E ADOLESCENTE	0,00	0,00	20.000,00	20.000,00
08.243.0804.2888.0000	MANUTENÇÃO DO FUNDECA	0,00	0,00	33.000,00	33.000,00
08	243 0807 PROGRAMAS COMPLEMENTARES DA ASSISTÊNCIA SOCIAL	0,00	0,00	50.000,00	50.000,00
08.243.0807.2883.0000	MANUTENÇÃO PRIMEIRA INFÂNCIA NO SUAS-CRIANÇA FELIZ	0,00	0,00	50.000,00	50.000,00
08	244 Assistência Comunitária	0,00	780.000,00	4.020.000,00	4.800.000,00
08	244 0801 GESTÃO DA ASSISTÊNCIA SOCIAL	0,00	0,00	15.000,00	15.000,00
08.244.0801.2874.0000	CURSOS PROFISSIONALIZANTES	0,00	0,00	15.000,00	15.000,00
08	244 0802 BLOCO DE PROTEÇÃO SOCIAL BÁSICA	0,00	140.000,00	585.000,00	725.000,00
08.244.0802.1852.0000	AQUISIÇÃO DE EQUIPAMENTOS / BENS MÓVEIS BL. SOCIAL BÁSICO	0,00	90.000,00	0,00	90.000,00
08.244.0802.1853.0000	CONSTRUÇÃO/REFORMA/AMPLIAÇÃO DO CRAS (PAIF) / SCFV	0,00	50.000,00	0,00	50.000,00
08.244.0802.2878.0000	MANUTENÇÃO DA PROTEÇÃO SOCIAL BÁSICA - CRAS (PAIF)	0,00	0,00	340.000,00	340.000,00
08.244.0802.2969.0000	MANUTENÇÃO DAS ATIVIDADES VINCULADAS AO SCFV	0,00	0,00	245.000,00	245.000,00
08	244 0803 BLOCO DA PROTEÇÃO SOCIAL ESPECIAL DE MÉDIA/ALTA COMPLEXIDADE	0,00	130.000,00	400.000,00	530.000,00
08.244.0803.1850.0000	CONSTRUÇÃO/REFORMA/AMPLIAÇÃO DO CREAS (PAEFI) / UNIDADES DE ACOlhIMENTO	0,00	50.000,00	0,00	50.000,00
08.244.0803.1851.0000	AQUISIÇÃO DE EQUIPAMENTOS/BENS MÓVEIS ESPECIAL MÉDIA/ALTA COMPLEXIDADE	0,00	80.000,00	0,00	80.000,00
08.244.0803.2885.0000	CENTRO DE REFERÊNCIA ESPECIAL DE ASSISTÊNCIA SOCIAL - CREAS (PAEFI)	0,00	0,00	265.000,00	265.000,00
08.244.0803.2948.0000	MANUTENÇÃO DA PROGRAMA FAMÍLIA ACOlhEDORA	0,00	0,00	135.000,00	135.000,00
08	244 0805 BLOCO DA GESTÃO DO PROGRAMA BOLSA FAMÍLIA E DO CADASTRO ÚNICO	0,00	410.000,00	395.000,00	805.000,00
08.244.0805.2879.0000	MANUTENÇÃO DO PROGRAMA BOLSA FAMÍLIA/IGDBF	0,00	0,00	345.000,00	345.000,00
08.244.0805.3051.0000	EXPANSÃO DA REDE FÍSICA DO PROGRAMA BOLSA FAMÍLIA	0,00	370.000,00	0,00	370.000,00
08.244.0805.3052.0000	EXPANSÃO DA REDE FÍSICA DO PROGRAMA CADASTRO ÚNICO	0,00	40.000,00	0,00	40.000,00
08.244.0805.4038.0000	MANUTENÇÃO DAS ATIVIDADES DO PROGRAMA CADASTRO ÚNICO	0,00	0,00	50.000,00	50.000,00
08	244 0806 BLOCO DA GESTÃO DO SUAS	0,00	0,00	55.000,00	55.000,00
08.244.0806.2880.0000	MANUTENÇÃO DO ÍNDICE DE GESTÃO DESCENTRALIZADA DO SUAS - IGDSUAS	0,00	0,00	55.000,00	55.000,00

**PREFEITURA MUNICIPAL DE PAUDALHO**

AV RAUL BANDEIRA, 21 - CNPJ:11097383/0001-84

Orçamento Programa - Exercício de 2024

Anexo 07

Page 4

**PROGRAMA DE TRABALHO DO GOVERNO  
DEMONSTRATIVO DE FUNÇÕES, SUBFUNÇÕES E PROGRAMAS  
POR PROJETOS, ATIVIDADES E OPERAÇÕES ESPECIAIS**

Lei: 1095, Data: 13/11/2023

(Inc.II, § 2º, Art.2º)

Código	Especificação	Operação Especial	Projetos	Atividades	T o t a l
08	Assistência Social	31.000,00	1.250.000,00	8.429.000,00	9.710.000,00
08	244 Assistência Comunitária	0,00	780.000,00	4.020.000,00	4.800.000,00
08	244 0807 PROGRAMAS COMPLEMENTARES DA ASSISTÊNCIA SOCIAL	0,00	0,00	2.355.000,00	2.355.000,00
08.244.0807.2869.0000	PROGRAMA DE BENEFÍCIO EVENTUAL	0,00	0,00	1.060.000,00	1.060.000,00
08.244.0807.2886.0000	APOIO A RECUP. DE CASAS POPULARES	0,00	0,00	50.000,00	50.000,00
08.244.0807.2947.0000	MANUTENÇÃO DA EQUIPE DE VISITADORES	0,00	0,00	20.000,00	20.000,00
08.244.0807.2950.0000	MANUTENÇÃO DAS ATIVIDADES DO PROGRAMA ACESSUAS-TRABALHO	0,00	0,00	40.000,00	40.000,00
08.244.0807.2957.0000	MANUTENÇÃO DO PROGRAMA DE DISTRIBUIÇÃO DE SOPA	0,00	0,00	1.135.000,00	1.135.000,00
08.244.0807.2960.0000	MANUTENÇÃO DO PROGRAMA PROJ TÉCNICO MINHA CASA MINHA VIDA	0,00	0,00	50.000,00	50.000,00
08	244 0810 PROGRAMAS SOCIOASSISTENCIAIS - ESTADO	0,00	100.000,00	215.000,00	315.000,00
08.244.0810.1983.0000	AQUISIÇÃO DE EQUIPAMENTOS PARA O CRAS FUNDO A FUNDO-ESTADUAL	0,00	100.000,00	0,00	100.000,00
08.244.0810.2952.0000	MANUTENÇÃO DO CRAS FUNDO A FUNDO-ESTADUAL	0,00	0,00	40.000,00	40.000,00
08.244.0810.2953.0000	BENEFICIO EVENTUAIS-ESTADO	0,00	0,00	125.000,00	125.000,00
08.244.0810.4039.0000	MANUTENÇÃO DAS ATIVIDADES DO CREAS - ESTADO	0,00	0,00	50.000,00	50.000,00
09	Previdência Social	0,00	0,00	400.000,00	400.000,00
09	272 Previdência do Regime Estatutário	0,00	0,00	400.000,00	400.000,00
09	272 0401 GESTÃO ADMINISTRATIVA DO MUNICÍPIO	0,00	0,00	400.000,00	400.000,00
09.272.0401.2819.0000	MANUTENÇÃO DAS AÇÕES PREVIDENCIÁRIAS	0,00	0,00	400.000,00	400.000,00
10	Saúde	50.000,00	4.730.000,00	47.410.000,00	52.190.000,00
10	122 Administração Geral	50.000,00	300.000,00	4.130.000,00	4.480.000,00
10	122 0182 GESTÃO DA SAÚDE DE FORMA CONSORCIADA	0,00	0,00	10.000,00	10.000,00
10.122.0182.2181.0000	GESTÃO DA SAÚDE DE FORMA CONSORCIADA	0,00	0,00	10.000,00	10.000,00
10	122 1001 PROMOÇÃO A SAÚDE DE QUALIDADE	50.000,00	0,00	4.000.000,00	4.050.000,00
10.122.1001.2842.0000	GESTÃO TÉCNICA E ADMINISTRATIVA DA SECRETARIA DE SAÚDE	0,00	0,00	10.000,00	10.000,00
10.122.1001.2844.0000	MANUTENÇÃO DAS ATIVIDADES DO FUNDO MUNICIPAL DE SAÚDE	0,00	0,00	3.990.000,00	3.990.000,00
10.122.1001.8804.0000	SUBVENÇÕES SOCIAIS	50.000,00	0,00	0,00	50.000,00
10	122 1002 SUPORTE AOS SERVIÇOS DE SAÚDE	0,00	300.000,00	120.000,00	420.000,00
10.122.1002.2845.0000	PAGAMENTO DE OBRIGAÇÕES PATRONAIS - SERVIÇOS DE TERCEIROS	0,00	0,00	20.000,00	20.000,00
10.122.1002.2846.0000	AUXÍLIOS DIVERSOS A POPULAÇÃO	0,00	0,00	50.000,00	50.000,00
10.122.1002.3038.0000	EXPANSÃO E ADEQUAÇÃO DA REDE FÍSICA DO FUNDO MUNICIPAL DE SAÚDE - FMS	0,00	300.000,00	0,00	300.000,00
10.122.1002.4022.0000	PROMOÇÃO DE CURSOS ATRAVÉS DE CONTRATOS DE COOPERAÇÃO	0,00	0,00	50.000,00	50.000,00
10	243 Assistência à Criança e ao Adolescente	0,00	0,00	80.000,00	80.000,00
10	243 1002 SUPORTE AOS SERVIÇOS DE SAÚDE	0,00	0,00	80.000,00	80.000,00
10.243.1002.4030.0000	MANUTENÇÃO DAS AÇÕES DESTINADAS AS CRIANÇAS E ADOLESCENTES	0,00	0,00	80.000,00	80.000,00
10	273 Previdência Complementar	0,00	0,00	4.800.000,00	4.800.000,00

**PREFEITURA MUNICIPAL DE PAUDALHO**

AV RAUL BANDEIRA, 21 - CNPJ:11097383/0001-84

Orçamento Programa - Exercício de 2024

Anexo 07

Page 5

**PROGRAMA DE TRABALHO DO GOVERNO  
DEMONSTRATIVO DE FUNÇÕES, SUBFUNÇÕES E PROGRAMAS  
POR PROJETOS, ATIVIDADES E OPERAÇÕES ESPECIAIS**

Lei: 1095, Data: 13/11/2023

(Inc.II, § 2º, Art.2º)

Código	Especificação	Operação Especial	Projetos	Atividades	T o t a l
10	Saúde	50.000,00	4.730.000,00	47.410.000,00	52.190.000,00
10	273 Previdência Complementar	0,00	0,00	4.800.000,00	4.800.000,00
10	273 1001 PROMOÇÃO A SAÚDE DE QUALIDADE	0,00	0,00	4.800.000,00	4.800.000,00
10.273.1001.4031.0000	ENCARGOS COM A PREVIDÊNCIA SOCIAL DOS SERVIDORES - REGIME GERAL	0,00	0,00	4.800.000,00	4.800.000,00
10	301 Atenção Básica	0,00	1.850.000,00	16.020.000,00	17.870.000,00
10	301 1001 PROMOÇÃO A SAÚDE DE QUALIDADE	0,00	0,00	16.020.000,00	16.020.000,00
10.301.1001.2850.0000	MANUTENÇÃO DAS AÇÕES DO PROGRAMA ACS	0,00	0,00	4.570.000,00	4.570.000,00
10.301.1001.2971.0000	MANUTENÇÃO DAS ATIVIDADES DA ATENÇÃO BÁSICA	0,00	0,00	11.450.000,00	11.450.000,00
10	301 1002 SUPORTE AOS SERVIÇOS DE SAÚDE	0,00	1.850.000,00	0,00	1.850.000,00
10.301.1002.3039.0000	EXPANSÃO E ADEQUAÇÃO DA REDE FÍSICA DA ATENÇÃO BÁSICA	0,00	1.850.000,00	0,00	1.850.000,00
10	302 Assistência Hospitalar e Ambulatorial	0,00	2.300.000,00	17.830.000,00	20.130.000,00
10	302 1001 PROMOÇÃO A SAÚDE DE QUALIDADE	0,00	0,00	17.830.000,00	17.830.000,00
10.302.1001.2855.0000	MANUTENÇÃO DAS AÇÕES DA MÉDIA E ALTA COMPLEXIDADE	0,00	0,00	17.830.000,00	17.830.000,00
10	302 1002 SUPORTE AOS SERVIÇOS DE SAÚDE	0,00	2.300.000,00	0,00	2.300.000,00
10.302.1002.3040.0000	EXPANSÃO E ADEQUAÇÃO DA REDE FÍSICA DA MÉDIA E ALTA COMPLEXIDADE - MAC	0,00	2.300.000,00	0,00	2.300.000,00
10	303 Suporte Profilático e Terapêutico	0,00	0,00	2.500.000,00	2.500.000,00
10	303 1001 PROMOÇÃO A SAÚDE DE QUALIDADE	0,00	0,00	2.500.000,00	2.500.000,00
10.303.1001.2864.0000	PROGRAMA ASSISTÊNCIA FARMACÊUTICA BÁSICA	0,00	0,00	2.500.000,00	2.500.000,00
10	304 Vigilância Sanitária	0,00	150.000,00	30.000,00	180.000,00
10	304 1001 PROMOÇÃO A SAÚDE DE QUALIDADE	0,00	0,00	30.000,00	30.000,00
10.304.1001.2865.0000	MANUTENÇÃO DAS ATIVIDADES DE VIGILÂNCIA SANITÁRIA	0,00	0,00	30.000,00	30.000,00
10	304 1002 SUPORTE AOS SERVIÇOS DE SAÚDE	0,00	150.000,00	0,00	150.000,00
10.304.1002.3041.0000	AQUISIÇÃO DE MÓVEIS, MÁQUINAS, EQUIPAMENTOS E OUTROS MATERIAIS PERMANENTES DA VIGILÂNCIA SANITÁRIA	0,00	150.000,00	0,00	150.000,00
10	305 Vigilância Epidemiológica	0,00	130.000,00	1.970.000,00	2.100.000,00
10	305 1001 PROMOÇÃO A SAÚDE DE QUALIDADE	0,00	0,00	1.970.000,00	1.970.000,00
10.305.1001.2867.0000	MANUTENÇÃO EM VIGILÂNCIA EM SAÚDE	0,00	0,00	1.970.000,00	1.970.000,00
10	305 1002 SUPORTE AOS SERVIÇOS DE SAÚDE	0,00	130.000,00	0,00	130.000,00
10.305.1002.3042.0000	AQUISIÇÃO DE MÓVEIS, MÁQUINAS, EQUIPAMENTOS E OUTROS MATERIAIS PERMANENTES DA VIGILÂNCIA EPIDEMIOLÓGICA	0,00	130.000,00	0,00	130.000,00
10	306 Alimentação e Nutrição	0,00	0,00	50.000,00	50.000,00
10	306 1001 PROMOÇÃO A SAÚDE DE QUALIDADE	0,00	0,00	50.000,00	50.000,00
10.306.1001.2961.0000	AÇÕES DE ALIMENTAÇÃO E NUTRIÇÃO	0,00	0,00	50.000,00	50.000,00
12	Educação	300.000,00	10.710.000,00	76.128.000,00	87.138.000,00

**PREFEITURA MUNICIPAL DE PAUDALHO**

AV RAUL BANDEIRA, 21 - CNPJ:11097383/0001-84

Orçamento Programa - Exercício de 2024

Anexo 07

Page 6

**PROGRAMA DE TRABALHO DO GOVERNO  
DEMONSTRATIVO DE FUNÇÕES, SUBFUNÇÕES E PROGRAMAS  
POR PROJETOS, ATIVIDADES E OPERAÇÕES ESPECIAIS**

Lei: 1095, Data: 13/11/2023

(Inc.II, § 2º, Art.2º)

Código	Especificação	Operação Especial	Projetos	Atividades	T o t a l
12	Educação	300.000,00	10.710.000,00	76.128.000,00	87.138.000,00
12	122 Administração Geral	0,00	250.000,00	1.025.000,00	1.275.000,00
12	122 1201 DESENVOLVIMENTO DA EDUCAÇÃO DE QUALIDADE	0,00	0,00	1.025.000,00	1.025.000,00
12.122.1201.2826.0000	MANUTENÇÃO DA SEC DE EDUCAÇÃO	0,00	0,00	20.000,00	20.000,00
12.122.1201.2889.0000	MANUTENÇÃO DO FUNDO MUNICIPAL DE EDUCAÇÃO	0,00	0,00	1.005.000,00	1.005.000,00
12	122 1202 SUPORTE COMPLEMENTAR A EDUCAÇÃO	0,00	250.000,00	0,00	250.000,00
12.122.1202.3034.0000	EXPANSÃO DA REDE FÍSICA DO FUNDO MUNICIPAL DE EDUCAÇÃO	0,00	250.000,00	0,00	250.000,00
12	128 Formação de Recursos Humanos	0,00	0,00	150.000,00	150.000,00
12	128 1202 SUPORTE COMPLEMENTAR A EDUCAÇÃO	0,00	0,00	150.000,00	150.000,00
12.128.1202.2989.0000	MANUTENÇÃO DO PROGRAMA REDE DE VIVÊNCIAS FORMATIVAS NA PREFEITURA DE PAUDALHO	0,00	0,00	150.000,00	150.000,00
12	306 Alimentação e Nutrição	0,00	0,00	2.150.000,00	2.150.000,00
12	306 1201 DESENVOLVIMENTO DA EDUCAÇÃO DE QUALIDADE	0,00	0,00	2.150.000,00	2.150.000,00
12.306.1201.2895.0000	PROGRAMA DE ALIMENTAÇÃO ESCOLAR	0,00	0,00	2.150.000,00	2.150.000,00
12	361 Ensino Fundamental	300.000,00	5.250.000,00	65.892.000,00	71.442.000,00
12	361 0000 ENCARGOS PÚBLICOS DIVERSOS	300.000,00	0,00	0,00	300.000,00
12.361.0000.0814.0000	AMORTIZAÇÃO DE DÍVIDA - FME	300.000,00	0,00	0,00	300.000,00
12	361 1201 DESENVOLVIMENTO DA EDUCAÇÃO DE QUALIDADE	0,00	0,00	65.892.000,00	65.892.000,00
12.361.1201.2890.0000	MANUTENÇÃO ENSINO FUNDAMENTAL	0,00	0,00	59.165.000,00	59.165.000,00
12.361.1201.2892.0000	PROGRAMA DINHEIRO DIRETO NA ESCOLA - PDDE	0,00	0,00	15.000,00	15.000,00
12.361.1201.2894.0000	MANUTENÇÃO DO TRANSPORTE ESCOLAR	0,00	0,00	3.200.000,00	3.200.000,00
12.361.1201.4026.0000	CUSTEIO DAS DESPESAS VINCULADAS AO SALÁRIO EDUCAÇÃO	0,00	0,00	1.130.000,00	1.130.000,00
12.361.1201.4027.0000	DESENVOLVIMENTO DE PROGRAMAS SUPLEMENTARES PARA O ENSINO	0,00	0,00	82.000,00	82.000,00
12.361.1201.4040.0000	AQUISIÇÃO DE MATERIAIS DIDATICOS, PARADIDATICOS E FARDAMENTOS PARA MANUTENÇÃO DO ENSINO	0,00	0,00	2.300.000,00	2.300.000,00
12	361 1202 SUPORTE COMPLEMENTAR A EDUCAÇÃO	0,00	5.250.000,00	0,00	5.250.000,00
12.361.1202.3035.0000	EXPANSÃO DA REDE FÍSICA DO ENSINO FUNDAMENTAL	0,00	5.250.000,00	0,00	5.250.000,00
12	364 Ensino Superior	0,00	0,00	1.500.000,00	1.500.000,00
12	364 1201 DESENVOLVIMENTO DA EDUCAÇÃO DE QUALIDADE	0,00	0,00	1.500.000,00	1.500.000,00
12.364.1201.2898.0000	MANUTENÇÃO DO TRANSPORTE ESCOLAR UNIVERSITÁRIO	0,00	0,00	1.500.000,00	1.500.000,00
12	365 Educação Infantil	0,00	5.200.000,00	4.985.000,00	10.185.000,00
12	365 1201 DESENVOLVIMENTO DA EDUCAÇÃO DE QUALIDADE	0,00	0,00	4.985.000,00	4.985.000,00
12.365.1201.4010.0000	MANUTENÇÃO DAS ATIVIDADES DAS CRECHES	0,00	0,00	1.590.000,00	1.590.000,00
12.365.1201.4011.0000	MANUTENÇÃO DAS ATIVIDADES DA PRÉ ESCOLA	0,00	0,00	3.395.000,00	3.395.000,00
12	365 1202 SUPORTE COMPLEMENTAR A EDUCAÇÃO	0,00	5.200.000,00	0,00	5.200.000,00
12.365.1202.3036.0000	EXPANSÃO DA REDE FÍSICA DA EDUCAÇÃO INFANTIL - CRECHE	0,00	2.500.000,00	0,00	2.500.000,00
12.365.1202.3037.0000	EXPANSÃO DA REDE FÍSICA DA EDUCAÇÃO INFANTIL - PRÉ ESCOLA	0,00	2.700.000,00	0,00	2.700.000,00
12	366 Educação de Jovens e Adultos	0,00	0,00	50.000,00	50.000,00

**PREFEITURA MUNICIPAL DE PAUDALHO**

AV RAUL BANDEIRA, 21 - CNPJ:11097383/0001-84

Orçamento Programa - Exercício de 2024

Anexo 07

Page 7

**PROGRAMA DE TRABALHO DO GOVERNO  
DEMONSTRATIVO DE FUNÇÕES, SUBFUNÇÕES E PROGRAMAS  
POR PROJETOS, ATIVIDADES E OPERAÇÕES ESPECIAIS**

Lei: 1095, Data: 13/11/2023

(Inc.II, § 2º, Art.2º)

Código	Especificação	Operação Especial	Projetos	Atividades	T o t a l
12	Educação	300.000,00	10.710.000,00	76.128.000,00	87.138.000,00
12	366 Educação de Jovens e Adultos	0,00	0,00	50.000,00	50.000,00
12	366 1201 DESENVOLVIMENTO DA EDUCAÇÃO DE QUALIDADE	0,00	0,00	50.000,00	50.000,00
12.366.1201.2901.0000	MANUTENÇÃO DA EDUCAÇÃO DE JOVENS E ADULTOS	0,00	0,00	50.000,00	50.000,00
12	367 Educação Especial	0,00	0,00	70.000,00	70.000,00
12	367 1201 DESENVOLVIMENTO DA EDUCAÇÃO DE QUALIDADE	0,00	0,00	70.000,00	70.000,00
12.367.1201.4014.0000	MANUTENÇÃO DO CENTRO DE DESENVOLVIMENTO COGNITIVO E PSICOMOTOR	0,00	0,00	70.000,00	70.000,00
12	392 Difusão Cultural	0,00	10.000,00	306.000,00	316.000,00
12	392 1201 DESENVOLVIMENTO DA EDUCAÇÃO DE QUALIDADE	0,00	0,00	300.000,00	300.000,00
12.392.1201.4034.0000	MANUTENÇÃO DAS ATIVIDADES E EVENTOS CÍVICOS	0,00	0,00	300.000,00	300.000,00
12	392 1301 DESENVOLVIMENTO E PROMOÇÃO CULTURAL	0,00	10.000,00	6.000,00	16.000,00
12.392.1301.1893.0000	AQUISIÇÃO DE EQUIPAMENTO/ LIVROS PARA A BIBLIOTECA	0,00	10.000,00	0,00	10.000,00
12.392.1301.2908.0000	MANUTENÇÃO DA BIBLIOTECA	0,00	0,00	6.000,00	6.000,00
13	Cultura	680.000,00	10.828.202,00	8.070.000,00	19.578.202,00
13	122 Administração Geral	680.000,00	50.000,00	16.000,00	746.000,00
13	122 1301 DESENVOLVIMENTO E PROMOÇÃO CULTURAL	680.000,00	50.000,00	16.000,00	746.000,00
13.122.1301.0805.0000	SUBVENÇÕES A ENTIDADES CULTURAIS	680.000,00	0,00	0,00	680.000,00
13.122.1301.3054.0000	AQUISIÇÃO DE EQUIPAMENTOS , BENS MOVEIS DESTINADOS A SEC DE CULTURA, TURISMO, LASER E JUVENTUDE	0,00	50.000,00	0,00	50.000,00
13.122.1301.4041.0000	MANUTENÇÃO DA SECRETARIA DE CULTURA, TURISMO , LAZER E JUVENTUDE	0,00	0,00	16.000,00	16.000,00
13	392 Difusão Cultural	0,00	10.778.202,00	7.817.000,00	18.595.202,00
13	392 1301 DESENVOLVIMENTO E PROMOÇÃO CULTURAL	0,00	10.778.202,00	7.817.000,00	18.595.202,00
13.392.1301.1892.0000	AQUISIÇÃO DE INSTRUMENTOS MUSICAIS	0,00	10.000,00	0,00	10.000,00
13.392.1301.2822.0000	APOIO DAS ATIVIDADES FESTIVAS E CULTURAIS	0,00	0,00	5.650.000,00	5.650.000,00
13.392.1301.3028.0000	CONSTRUÇÃO, REFORMA E/OU AMPLIAÇÃO DAS INSTALAÇÕES DO TEATRO MUNICIPAL	0,00	820.000,00	0,00	820.000,00
13.392.1301.3056.0000	EXPANSÃO DA REDE FISICA DO FUNDO MUNICIPAL DE CULTURA	0,00	50.000,00	0,00	50.000,00
13.392.1301.3057.0000	EXPANSÃO DA REDE FISICA DO SANTUÁRIO SÃO SEVERINO DOS RAMOS	0,00	9.898.202,00	0,00	9.898.202,00
13.392.1301.4032.0000	MANUTENÇÃO DAS ATIVIDADES DO TEATRO MUNICIPAL, CASA DO ARTESÃO E DA JUVENTUDE, ESTAÇÃO E PÁTIO DE EVENTOS	0,00	0,00	72.000,00	72.000,00
13.392.1301.4042.0000	MANUTENÇÃO DAS ATIVIDADES DA LEI ALDIR BLANC II	0,00	0,00	200.000,00	200.000,00
13.392.1301.4043.0000	MANUTENÇÃO DAS ATIVIDADES DO FUNDO MUNICIPAL DE CULTURA	0,00	0,00	1.130.000,00	1.130.000,00
13.392.1301.4051.0000	MANUTENÇÃO DAS AÇÕES DA LEI PAULO GUSTAVO	0,00	0,00	515.000,00	515.000,00
13.392.1301.4052.0000	MANUTENÇÃO DAS ATIVIDADES DO SANTUÁRIO SÃO SEVERINO DOS RAMOS	0,00	0,00	250.000,00	250.000,00
13	695 Turismo	0,00	0,00	237.000,00	237.000,00
13	695 0363 PROMOÇÃO DO TURISMO	0,00	0,00	200.000,00	200.000,00
13.695.0363.4024.0000	MANUTENÇÃO DAS ATIVIDADES DO FUNDO MUNICIPAL DE TURISMO	0,00	0,00	200.000,00	200.000,00



**PREFEITURA MUNICIPAL DE PAUDALHO**

AV RAUL BANDEIRA, 21 - CNPJ:11097383/0001-84

Orçamento Programa - Exercício de 2024

Anexo 07

Page 8

**PROGRAMA DE TRABALHO DO GOVERNO  
DEMONSTRATIVO DE FUNÇÕES, SUBFUNÇÕES E PROGRAMAS  
POR PROJETOS, ATIVIDADES E OPERAÇÕES ESPECIAIS**

Lei: 1095, Data: 13/11/2023

(Inc.II, § 2º, Art.2º)

Código	Especificação	Operação Especial	Projetos	Atividades	T o t a l
13	Cultura	680.000,00	10.828.202,00	8.070.000,00	19.578.202,00
13	695 Turismo	0,00	0,00	237.000,00	237.000,00
13	695 1301 DESENVOLVIMENTO E PROMOÇÃO CULTURAL	0,00	0,00	37.000,00	37.000,00
13.695.1301.2910.0000	APOIO AS ATIVIDADES TURISTICAS	0,00	0,00	37.000,00	37.000,00
15	Urbanismo	0,00	19.850.000,00	26.037.000,00	45.887.000,00
15	122 Administração Geral	0,00	50.000,00	25.997.000,00	26.047.000,00
15	122 1501 REABILITAÇÃO DE ÁREAS URBANAS	0,00	50.000,00	17.582.000,00	17.632.000,00
15.122.1501.2977.0000	MANUTENÇÃO DOS SERVIÇOS DE OBRAS E CONTROLE	0,00	0,00	8.850.000,00	8.850.000,00
15.122.1501.2978.0000	MANUTENÇÃO DA SECRETARIA DE OBRAS	0,00	0,00	8.732.000,00	8.732.000,00
15.122.1501.3006.0000	DESAPROPRIAÇÃO DE IMÓVEIS/TERRENOS	0,00	50.000,00	0,00	50.000,00
15	122 1502 DESENVOLVIMENTO URBANO	0,00	0,00	4.375.000,00	4.375.000,00
15.122.1502.2979.0000	MANUTENÇÃO DE LIMPEZA PÚBLICA	0,00	0,00	4.375.000,00	4.375.000,00
15	122 1503 ILUMINAÇÃO PÚBLICA EFICIENTE	0,00	0,00	4.040.000,00	4.040.000,00
15.122.1503.2980.0000	MANUTENÇÃO DAS AÇÕES DA ILUMINAÇÃO PÚBLICA	0,00	0,00	4.040.000,00	4.040.000,00
15	244 Assistência Comunitária	0,00	150.000,00	0,00	150.000,00
15	244 1502 DESENVOLVIMENTO URBANO	0,00	150.000,00	0,00	150.000,00
15.244.1502.1980.0000	CONSTRUÇÃO DE CENTRO ESPECIALIZADO DE ATENDIMENTO A MULHER	0,00	150.000,00	0,00	150.000,00
15	451 Infra-Estrutura Urbana	0,00	16.350.000,00	0,00	16.350.000,00
15	451 1502 DESENVOLVIMENTO URBANO	0,00	16.250.000,00	0,00	16.250.000,00
15.451.1502.1854.0000	CONSTRUÇÃO DA PASSAGEM MOLHADA SOBRE O RIO CAPIBARIBE.	0,00	200.000,00	0,00	200.000,00
15.451.1502.1855.0000	CONSTRUÇÃO DO MERCADO DE CARNE DO MUNICÍPIO	0,00	350.000,00	0,00	350.000,00
15.451.1502.1856.0000	CONSTRUÇÃO DO NOVO CAMPO DE FUTEBOL DE GUADALAJARA "O PIABÃO"	0,00	160.000,00	0,00	160.000,00
15.451.1502.1857.0000	PAVIMENTAÇÃO GRANÍTICA / ASFALTICA E DRENAGEM EM VIAS DO MUNICÍPIO DE PAUDALHO	0,00	600.000,00	0,00	600.000,00
15.451.1502.1858.0000	CONSTRUÇÃO DE PRAÇA, PARQUES E JARDINS NO MUNICÍPIO	0,00	200.000,00	0,00	200.000,00
15.451.1502.3007.0000	PAVIMENTAÇÃO GRANITICA/ASFALTICA DE VIAS MUNICÍPIO DE PAUDALHO	0,00	4.460.000,00	0,00	4.460.000,00
15.451.1502.3008.0000	CONSTRUÇÃO, AMPLIAÇÃO E RESTAURAÇÃO DE PRÉDIOS PÚBLICOS	0,00	80.000,00	0,00	80.000,00
15.451.1502.3009.0000	AQUISIÇÃO DE EQUIPAMENTOS/BENS MÓVEIS DESTINADOS A SECRETARIA	0,00	200.000,00	0,00	200.000,00
15.451.1502.3045.0000	EXPANSÃO DA REDE DE PAVIMENTAÇÃO DE VIAS DE ACESSO	0,00	4.000.000,00	0,00	4.000.000,00
15.451.1502.3046.0000	EXPANSÃO DA REDE FÍSICA DE PARQUES, PRAÇAS, PASSEIO PÚBLICO, PÓRTICO DE ENTRADA, CANTEIROS E JARDINS	0,00	2.500.000,00	0,00	2.500.000,00
15.451.1502.3047.0000	EXPANSÃO DA REDE FÍSICA DE PONTES E PASSAGENS MOLHADAS	0,00	3.500.000,00	0,00	3.500.000,00
15	451 1503 ILUMINAÇÃO PÚBLICA EFICIENTE	0,00	100.000,00	0,00	100.000,00
15.451.1503.3010.0000	EXPANSÃO E MELHORIA DO SISTEMA DE ILUMINAÇÃO DO MUNICÍPIO DE PAUDALHO	0,00	100.000,00	0,00	100.000,00
15	452 Serviços Urbanos	0,00	2.200.000,00	40.000,00	2.240.000,00

**PREFEITURA MUNICIPAL DE PAUDALHO**

AV RAUL BANDEIRA, 21 - CNPJ:11097383/0001-84

Orçamento Programa - Exercício de 2024

Anexo 07

Page 9

**PROGRAMA DE TRABALHO DO GOVERNO  
DEMONSTRATIVO DE FUNÇÕES, SUBFUNÇÕES E PROGRAMAS  
POR PROJETOS, ATIVIDADES E OPERAÇÕES ESPECIAIS**

Lei: 1095, Data: 13/11/2023

(Inc.II, § 2º, Art.2º)

Código	Especificação	Operação Especial	Projetos	Atividades	T o t a l
15	Urbanismo	0,00	19.850.000,00	26.037.000,00	45.887.000,00
15	452 Serviços Urbanos	0,00	2.200.000,00	40.000,00	2.240.000,00
15	452 1501 REABILITAÇÃO DE ÁREAS URBANAS	0,00	2.200.000,00	40.000,00	2.240.000,00
15.452.1501.2981.0000	MANUTENÇÃO DE NECRÓPOLIS	0,00	0,00	40.000,00	40.000,00
15.452.1501.3011.0000	CONSTRUÇÃO, AMPLIAÇÃO E RESTAURAÇÃO DE NECRÓPOLIS	0,00	100.000,00	0,00	100.000,00
15.452.1501.3012.0000	CONSTRUÇÃO, AMPLIAÇÃO E RESTAURAÇÃO DE PONTES, BUEIROS, PASSAGENS MOLHADAS E ESCADARIAS	0,00	2.100.000,00	0,00	2.100.000,00
15	606 Extensão Rural	0,00	100.000,00	0,00	100.000,00
15	606 1505 INTERVENÇÕES VIÁRIAS	0,00	100.000,00	0,00	100.000,00
15.606.1505.3013.0000	MELHORAMENTO DE ESTRADAS VICINAIS	0,00	100.000,00	0,00	100.000,00
15	813 Lazer	0,00	1.000.000,00	0,00	1.000.000,00
15	813 1502 DESENVOLVIMENTO URBANO	0,00	1.000.000,00	0,00	1.000.000,00
15.813.1502.3014.0000	CONSTRUÇÃO E RESTAURAÇÃO DE PRAÇAS, PARQUES E JARDINS	0,00	1.000.000,00	0,00	1.000.000,00
17	Saneamento	0,00	100.000,00	0,00	100.000,00
17	512 Saneamento Básico Urbano	0,00	100.000,00	0,00	100.000,00
17	512 1701 ÁGUA E ESGOTO- SERVIÇOS URBANOS	0,00	100.000,00	0,00	100.000,00
17.512.1701.3015.0000	CONSTRUÇÃO E RESTAURAÇÃO DE ESGOTOS/SANEAMENTO BÁSICO	0,00	100.000,00	0,00	100.000,00
18	Gestão Ambiental	0,00	220.000,00	90.000,00	310.000,00
18	541 Preservação e Conservação Ambiental	0,00	0,00	80.000,00	80.000,00
18	541 1801 DEFESA DO MEIO AMBIENTE	0,00	0,00	80.000,00	80.000,00
18.541.1801.2983.0000	MANUTENÇÃO DAS AÇÕES DO MEIO AMBIENTE	0,00	0,00	30.000,00	30.000,00
18.541.1801.2984.0000	MANUTENÇÃO DO CONSELHO DE DESENVOLVIMENTO RURAL E SUSTENTÁVEL E MEIO AMBIENTE	0,00	0,00	50.000,00	50.000,00
18	542 Controle Ambiental	0,00	0,00	10.000,00	10.000,00
18	542 0181 PROGRAMA CONSORCIAL DE GESTÃO AMBIENTAL	0,00	0,00	10.000,00	10.000,00
18.542.0181.2180.0000	GESTÃO AMBIENTAL (LICENCIAMENTO AMBIENTAL) - COMUPE	0,00	0,00	10.000,00	10.000,00
18	544 Recursos Hídricos	0,00	220.000,00	0,00	220.000,00
18	544 1801 DEFESA DO MEIO AMBIENTE	0,00	220.000,00	0,00	220.000,00
18.544.1801.3016.0000	ESTRUTURAÇÃO DE RECURSOS HIDRICOS NO MUNICIPIO DE PAUDALHO	0,00	220.000,00	0,00	220.000,00
20	Agricultura	0,00	820.000,00	1.007.000,00	1.827.000,00
20	122 Administração Geral	0,00	0,00	832.000,00	832.000,00
20	122 2001 DESENVOLVIMENTO E INFRAESTRUTURA URBANA E RURAL	0,00	0,00	832.000,00	832.000,00
20.122.2001.2985.0000	MANUTENÇÃO DA SECRETARIA DE AGRICULTURA/ABASTECIMENTO	0,00	0,00	832.000,00	832.000,00

**PREFEITURA MUNICIPAL DE PAUDALHO**

AV RAUL BANDEIRA, 21 - CNPJ:11097383/0001-84

Orçamento Programa - Exercício de 2024

Anexo 07

Page 10

**PROGRAMA DE TRABALHO DO GOVERNO  
DEMONSTRATIVO DE FUNÇÕES, SUBFUNÇÕES E PROGRAMAS  
POR PROJETOS, ATIVIDADES E OPERAÇÕES ESPECIAIS**

Lei: 1095, Data: 13/11/2023

(Inc.II, § 2º, Art.2º)

Código	Especificação	Operação Especial	Projetos	Atividades	T o t a l
20	Agricultura	0,00	820.000,00	1.007.000,00	1.827.000,00
20	122 Administração Geral	0,00	0,00	832.000,00	832.000,00
20	605 Abastecimento	0,00	620.000,00	175.000,00	795.000,00
20	605 2001 DESENVOLVIMENTO E INFRAESTRUTURA URBANA E RURAL	0,00	500.000,00	95.000,00	595.000,00
20.605.2001.2986.0000	MANUTENÇÃO DE MERCADOS, MATADOUROS E FEIRAS	0,00	0,00	95.000,00	95.000,00
20.605.2001.3017.0000	CONSTRUÇÃO, AMPLIAÇÃO E RESTAURAÇÃO DE MERCADOS, MATADOUROS E FEIRAS	0,00	500.000,00	0,00	500.000,00
20	605 2002 FOMENTO AO ABASTECIMENTO ALIMENTAR	0,00	120.000,00	80.000,00	200.000,00
20.605.2002.2987.0000	DISTRIBUIÇÃO DE MUDAS E SEMENTES (PROJETO PLANTANDO VIDAS)	0,00	0,00	40.000,00	40.000,00
20.605.2002.2988.0000	APOIO A AGRICULTURA FAMILIAR	0,00	0,00	40.000,00	40.000,00
20.605.2002.3018.0000	AQUISIÇÃO DE MÁQUINAS E EQUIPAMENTOS PARA APOIO A PRODUTIVIDADE	0,00	120.000,00	0,00	120.000,00
20	606 Extensão Rural	0,00	200.000,00	0,00	200.000,00
20	606 2001 DESENVOLVIMENTO E INFRAESTRUTURA URBANA E RURAL	0,00	200.000,00	0,00	200.000,00
20.606.2001.3019.0000	AQUISIÇÃO DE EQUIPAMENTOS/BENS MÓVEIS AGRICOLAS	0,00	200.000,00	0,00	200.000,00
23	Comércio e Serviços	0,00	0,00	20.000,00	20.000,00
23	691 Promoção Comercial	0,00	0,00	20.000,00	20.000,00
23	691 2301 COMÉRCIO E SERVIÇOS	0,00	0,00	20.000,00	20.000,00
23.691.2301.2982.0000	APOIO AS ATIVIDADES COMERCIAIS	0,00	0,00	20.000,00	20.000,00
26	Transporte	0,00	60.000,00	1.290.000,00	1.350.000,00
26	782 Transporte Rodoviário	0,00	60.000,00	1.290.000,00	1.350.000,00
26	782 1504 PROMOÇÃO DA MOBILIDADE	0,00	60.000,00	1.290.000,00	1.350.000,00
26.782.1504.1890.0000	AQUISIÇÃO DE EQUIPAMENTOS / BENS MÓVEIS DESTINADOS A AUTARQUIA DE TRÂNSITO	0,00	20.000,00	0,00	20.000,00
26.782.1504.2096.0000	MANUTENÇÃO DA ATTP	0,00	0,00	1.290.000,00	1.290.000,00
26.782.1504.3027.0000	CONSTRUÇÃO, REFORMA E/OU AMPLIAÇÃO DAS INSTALAÇÕES DA AUTARQUIA MUNICIPAL DE TRÂNSITO	0,00	40.000,00	0,00	40.000,00
27	Desporto e Lazer	10.000,00	500.000,00	266.000,00	776.000,00
27	122 Administração Geral	10.000,00	0,00	266.000,00	276.000,00
27	122 2702 DESENVOLVIMENTO DO ESPORTE E ATIVIDADES MOTORAS	10.000,00	0,00	266.000,00	276.000,00
27.122.2702.0806.0000	SUBVENÇÕES A ENTIDADES ESPORTIVAS	10.000,00	0,00	0,00	10.000,00
27.122.2702.2911.0000	APOIO AO DESPORTO	0,00	0,00	266.000,00	266.000,00
27	451 Infra-Estrutura Urbana	0,00	500.000,00	0,00	500.000,00
27	451 2701 ESPORTE E LAZER - INFRAESTRUTURA E MODERNIZAÇÃO ESPORTIVA	0,00	500.000,00	0,00	500.000,00
27.451.2701.1897.0000	CONSTRUÇÃO/REFORMA/AMPLIAÇÃO DO ESTÁDIO DE FUTEBOL	0,00	300.000,00	0,00	300.000,00
27.451.2701.1898.0000	CONSTRUÇÃO,AMPLIAÇÃO E RESTAURAÇÃO DE GINÁSIOS	0,00	200.000,00	0,00	200.000,00

**PREFEITURA MUNICIPAL DE PAUDALHO**

AV RAUL BANDEIRA, 21 - CNPJ:11097383/0001-84

Orçamento Programa - Exercício de 2024

Anexo 07

Page 11

**PROGRAMA DE TRABALHO DO GOVERNO  
DEMONSTRATIVO DE FUNÇÕES, SUBFUNÇÕES E PROGRAMAS  
POR PROJETOS, ATIVIDADES E OPERAÇÕES ESPECIAIS**

Lei: 1095, Data: 13/11/2023

(Inc.II, § 2º, Art.2º)

Código	Especificação	Operação Especial	Projetos	Atividades	T o t a l
27	Desporto e Lazer	10.000,00	500.000,00	266.000,00	776.000,00
28	Encargos Especiais	7.320.721,60	0,00	0,00	7.320.721,60
28	843 Serviço da Dívida Interna	5.149.487,20	0,00	0,00	5.149.487,20
28	843 0000 ENCARGOS PÚBLICOS DIVERSOS	5.149.487,20	0,00	0,00	5.149.487,20
28.843.0000.0015.0000	PARCELAMENTO E AMORTIZAÇÃO DA DÍVIDA CONTRATUAL	2.021,20	0,00	0,00	2.021,20
28.843.0000.0020.0000	DECISÕES JUDICIAIS - COMUPE	2.466,00	0,00	0,00	2.466,00
28.843.0000.0801.0000	AMORTIZAÇÃO DA DÍVIDA	5.000.000,00	0,00	0,00	5.000.000,00
28.843.0000.0802.0000	JUROS E ENCARGOS DA DÍVIDA	110.000,00	0,00	0,00	110.000,00
28.843.0000.0807.0000	AMORTIZAÇÃO DE DÍVIDAS - FMS	35.000,00	0,00	0,00	35.000,00
28	846 Outros Encargos Especiais	2.171.234,40	0,00	0,00	2.171.234,40
28	846 0000 ENCARGOS PÚBLICOS DIVERSOS	2.169.213,20	0,00	0,00	2.169.213,20
28.846.0000.0001.0000	ENCARGOS PÚBLICOS	20.000,00	0,00	0,00	20.000,00
28.846.0000.0014.0000	INDENIZAÇÕES E RESTITUIÇÕES DIVERSAS - RATEIO	2.021,20	0,00	0,00	2.021,20
28.846.0000.0030.0000	INDENIZAÇÕES E RESTITUIÇÕES DIVERSAS - COMUPE	2.192,00	0,00	0,00	2.192,00
28.846.0000.0803.0000	INDENIZAÇÕES E RESTITUIÇÕES	1.950.000,00	0,00	0,00	1.950.000,00
28.846.0000.0804.0000	REGULARIZAÇÃO DE PRECATÓRIOS	65.000,00	0,00	0,00	65.000,00
28.846.0000.0808.0000	SENTENÇAS JUDICIAIS - FMS	10.000,00	0,00	0,00	10.000,00
28.846.0000.0809.0000	INDENIZAÇÕES E RESTITUIÇÕES - FMS	20.000,00	0,00	0,00	20.000,00
28.846.0000.0812.0000	INDENIZAÇÕES E RESTITUIÇÕES - FME	50.000,00	0,00	0,00	50.000,00
28.846.0000.0813.0000	SENTENÇAS JUDICIAIS -FME	50.000,00	0,00	0,00	50.000,00
28	846 1010 CONIDER	2.021,20	0,00	0,00	2.021,20
28.846.1010.0015.0000	PARCELAMENTO E AMORTIZAÇÃO DA DÍVIDA CONTRATUAL	2.021,20	0,00	0,00	2.021,20
99	Reserva de Contingência	1.000.000,00	0,00	0,00	1.000.000,00
99	999 Reserva de Contingência	1.000.000,00	0,00	0,00	1.000.000,00
99	999 9990 RESERVA DE CONTIGÊNCIA	1.000.000,00	0,00	0,00	1.000.000,00
99.999.9990.9999.0000	RESERVA DE CONTINGÊNCIA	1.000.000,00	0,00	0,00	1.000.000,00
<b>TOTAL</b>		<b>10.391.721,60</b>	<b>49.558.244,40</b>	<b>193.050.034,00</b>	<b>253.000.000,00</b>

**PREFEITURA MUNICIPAL DE PAUDALHO**

AV RAUL BANDEIRA, 21 - CNPJ:11097383/0001-84

Orçamento Programa - Exercício de 2024

Anexo 08

Page 1

Lei: 1095, Data: 13/11/2023

**DESPESA POR FUNÇÃO, SUBFUNÇÃO E PROGRAMAS  
CONFORME O VÍNCULO COM OS RECURSOS**

(Inc.II, § 2º, Art.2º)

Código	Especificação	Ordinário	Vinculado	Adm. Indireta	Total
<b>01</b>	<b>Legislativa</b>			<b>7.070.000,00</b>	<b>7.070.000,00</b>
01 031	Ação Legislativa			6.210.000,00	6.210.000,00
01 031 0101	AÇÃO LEGISLATIVA			6.210.000,00	6.210.000,00
01 271	Previdência Básica			860.000,00	860.000,00
01 271 0901	GESTÃO PREVIDENCIÁRIA			860.000,00	860.000,00
<b>04</b>	<b>Administração</b>	<b>15.978.076,40</b>			<b>15.978.076,40</b>
04 122	Administração Geral	14.448.076,40			14.448.076,40
04 122 0050	COMUPE	75.342,00			75.342,00
04 122 0401	GESTÃO ADMINISTRATIVA DO MUNICÍPIO	13.640.000,00			13.640.000,00
04 122 1010	CONIDER	732.734,40			732.734,40
04 123	Administração Financeira	1.200.000,00			1.200.000,00
04 123 0401	GESTÃO ADMINISTRATIVA DO MUNICÍPIO	1.200.000,00			1.200.000,00
04 124	Controle Interno	300.000,00			300.000,00
04 124 0401	GESTÃO ADMINISTRATIVA DO MUNICÍPIO	300.000,00			300.000,00
04 131	Comunicação Social	30.000,00			30.000,00
04 131 0402	COMUNICAÇÃO GOVERNAMENTAL	30.000,00			30.000,00
<b>06</b>	<b>Segurança Pública</b>	<b>2.345.000,00</b>			<b>2.345.000,00</b>
06 122	Administração Geral	2.345.000,00			2.345.000,00
06 122 0401	GESTÃO ADMINISTRATIVA DO MUNICÍPIO	2.345.000,00			2.345.000,00
<b>08</b>	<b>Assistência Social</b>	<b>7.340.000,00</b>	<b>2.370.000,00</b>		<b>9.710.000,00</b>
08 122	Administração Geral	4.331.000,00	20.000,00		4.351.000,00
08 122 0801	GESTÃO DA ASSISTÊNCIA SOCIAL	4.307.000,00	20.000,00		4.327.000,00
08 122 0887	ASSISTÊNCIA AO IDOSO	24.000,00			24.000,00
08 241	Assistência ao Idoso	15.000,00			15.000,00
08 241 0887	ASSISTÊNCIA AO IDOSO	15.000,00			15.000,00
08 242	Assistência ao Portador de Deficiência	30.000,00			30.000,00
08 242 0802	BLOCO DE PROTEÇÃO SOCIAL BÁSICA	30.000,00			30.000,00
08 243	Assistência à Criança e ao Adolescente	104.000,00	410.000,00		514.000,00
08 243 0802	BLOCO DE PROTEÇÃO SOCIAL BÁSICA	10.000,00	350.000,00		360.000,00
08 243 0803	BLOCO DA PROTEÇÃO SOCIAL ESPECIAL DE MÉDIA/ALTA COMPLEXIDADE	10.000,00	10.000,00		20.000,00
08 243 0804	FORTALECIMENTO DOS DIREITOS DA CIDADANIA	84.000,00			84.000,00
08 243 0807	PROGRAMAS COMPLEMENTARES DA ASSISTÊNCIA SOCIAL		50.000,00		50.000,00
08 244	Assistência Comunitária	2.860.000,00	1.940.000,00		4.800.000,00
08 244 0801	GESTÃO DA ASSISTÊNCIA SOCIAL	15.000,00			15.000,00
08 244 0802	BLOCO DE PROTEÇÃO SOCIAL BÁSICA	275.000,00	450.000,00		725.000,00
08 244 0803	BLOCO DA PROTEÇÃO SOCIAL ESPECIAL DE MÉDIA/ALTA COMPLEXIDADE	310.000,00	220.000,00		530.000,00
08 244 0805	BLOCO DA GESTÃO DO PROGRAMA BOLSA FAMÍLIA E DO CADASTRO ÚNICO	55.000,00	750.000,00		805.000,00
08 244 0806	BLOCO DA GESTÃO DO SUAS		55.000,00		55.000,00
08 244 0807	PROGRAMAS COMPLEMENTARES DA ASSISTÊNCIA SOCIAL	2.205.000,00	150.000,00		2.355.000,00
08 244 0810	PROGRAMAS SOCIOASSISTENCIAIS - ESTADO		315.000,00		315.000,00
<b>09</b>	<b>Previdência Social</b>	<b>400.000,00</b>			<b>400.000,00</b>
09 272	Previdência do Regime Estatutário	400.000,00			400.000,00
09 272 0401	GESTÃO ADMINISTRATIVA DO MUNICÍPIO	400.000,00			400.000,00

**PREFEITURA MUNICIPAL DE PAUDALHO**

AV RAUL BANDEIRA, 21 - CNPJ:11097383/0001-84

Orçamento Programa - Exercício de 2024

Anexo 08

Page 2

Lei: 1095, Data: 13/11/2023

**DESPESA POR FUNÇÃO, SUBFUNÇÃO E PROGRAMAS  
CONFORME O VÍNCULO COM OS RECURSOS**

(Inc.II, § 2º, Art.2º)

Código	Especificação	Ordinário	Vinculado	Adm. Indireta	Total
<b>10</b>	<b>Saúde</b>	<b>60.000,00</b>	<b>52.130.000,00</b>		<b>52.190.000,00</b>
10 122	Administração Geral	60.000,00	4.420.000,00		4.480.000,00
10 122 0182	GESTÃO DA SAÚDE DE FORMA CONSORCIADA	10.000,00			10.000,00
10 122 1001	PROMOÇÃO A SAÚDE DE QUALIDADE		4.050.000,00		4.050.000,00
10 122 1002	SUPORTE AOS SERVIÇOS DE SAÚDE	50.000,00	370.000,00		420.000,00
10 243	Assistência à Criança e ao Adolescente		80.000,00		80.000,00
10 243 1002	SUPORTE AOS SERVIÇOS DE SAÚDE		80.000,00		80.000,00
10 273	Previdência Complementar		4.800.000,00		4.800.000,00
10 273 1001	PROMOÇÃO A SAÚDE DE QUALIDADE		4.800.000,00		4.800.000,00
10 301	Atenção Básica		17.870.000,00		17.870.000,00
10 301 1001	PROMOÇÃO A SAÚDE DE QUALIDADE		16.020.000,00		16.020.000,00
10 301 1002	SUPORTE AOS SERVIÇOS DE SAÚDE		1.850.000,00		1.850.000,00
10 302	Assistência Hospitalar e Ambulatorial		20.130.000,00		20.130.000,00
10 302 1001	PROMOÇÃO A SAÚDE DE QUALIDADE		17.830.000,00		17.830.000,00
10 302 1002	SUPORTE AOS SERVIÇOS DE SAÚDE		2.300.000,00		2.300.000,00
10 303	Suporte Profilático e Terapêutico		2.500.000,00		2.500.000,00
10 303 1001	PROMOÇÃO A SAÚDE DE QUALIDADE		2.500.000,00		2.500.000,00
10 304	Vigilância Sanitária		180.000,00		180.000,00
10 304 1001	PROMOÇÃO A SAÚDE DE QUALIDADE		30.000,00		30.000,00
10 304 1002	SUPORTE AOS SERVIÇOS DE SAÚDE		150.000,00		150.000,00
10 305	Vigilância Epidemiológica		2.100.000,00		2.100.000,00
10 305 1001	PROMOÇÃO A SAÚDE DE QUALIDADE		1.970.000,00		1.970.000,00
10 305 1002	SUPORTE AOS SERVIÇOS DE SAÚDE		130.000,00		130.000,00
10 306	Alimentação e Nutrição		50.000,00		50.000,00
10 306 1001	PROMOÇÃO A SAÚDE DE QUALIDADE		50.000,00		50.000,00
<b>12</b>	<b>Educação</b>	<b>1.976.000,00</b>	<b>85.162.000,00</b>		<b>87.138.000,00</b>
12 122	Administração Geral		1.275.000,00		1.275.000,00
12 122 1201	DESENVOLVIMENTO DA EDUCAÇÃO DE QUALIDADE		1.025.000,00		1.025.000,00
12 122 1202	SUPORTE COMPLEMENTAR A EDUCAÇÃO		250.000,00		250.000,00
12 128	Formação de Recursos Humanos		150.000,00		150.000,00
12 128 1202	SUPORTE COMPLEMENTAR A EDUCAÇÃO		150.000,00		150.000,00
12 306	Alimentação e Nutrição	30.000,00	2.120.000,00		2.150.000,00
12 306 1201	DESENVOLVIMENTO DA EDUCAÇÃO DE QUALIDADE	30.000,00	2.120.000,00		2.150.000,00
12 361	Ensino Fundamental	50.000,00	71.392.000,00		71.442.000,00
12 361 0000	ENCARGOS PÚBLICOS DIVERSOS		300.000,00		300.000,00
12 361 1201	DESENVOLVIMENTO DA EDUCAÇÃO DE QUALIDADE	50.000,00	65.842.000,00		65.892.000,00
12 361 1202	SUPORTE COMPLEMENTAR A EDUCAÇÃO		5.250.000,00		5.250.000,00
12 364	Ensino Superior	1.500.000,00			1.500.000,00
12 364 1201	DESENVOLVIMENTO DA EDUCAÇÃO DE QUALIDADE	1.500.000,00			1.500.000,00
12 365	Educação Infantil	10.000,00	10.175.000,00		10.185.000,00
12 365 1201	DESENVOLVIMENTO DA EDUCAÇÃO DE QUALIDADE	10.000,00	4.975.000,00		4.985.000,00
12 365 1202	SUPORTE COMPLEMENTAR A EDUCAÇÃO		5.200.000,00		5.200.000,00
12 366	Educação de Jovens e Adultos		50.000,00		50.000,00
12 366 1201	DESENVOLVIMENTO DA EDUCAÇÃO DE QUALIDADE		50.000,00		50.000,00

**PREFEITURA MUNICIPAL DE PAUDALHO**

AV RAUL BANDEIRA, 21 - CNPJ:11097383/0001-84

Orçamento Programa - Exercício de 2024

Anexo 08

Page 3

Lei: 1095, Data: 13/11/2023

**DESPESA POR FUNÇÃO, SUBFUNÇÃO E PROGRAMAS  
CONFORME O VÍNCULO COM OS RECURSOS**

(Inc.II, § 2º, Art.2º)

Código	Especificação	Ordinário	Vinculado	Adm. Indireta	Total
12 367	Educação Especial	70.000,00			70.000,00
12 367 1201	DESENVOLVIMENTO DA EDUCAÇÃO DE QUALIDADE	70.000,00			70.000,00
12 392	Difusão Cultural	316.000,00			316.000,00
12 392 1201	DESENVOLVIMENTO DA EDUCAÇÃO DE QUALIDADE	300.000,00			300.000,00
12 392 1301	DESENVOLVIMENTO E PROMOÇÃO CULTURAL	16.000,00			16.000,00
<b>13</b>	<b>Cultura</b>	<b>11.663.202,00</b>	<b>7.715.000,00</b>	<b>200.000,00</b>	<b>19.578.202,00</b>
13 122	Administração Geral	746.000,00			746.000,00
13 122 1301	DESENVOLVIMENTO E PROMOÇÃO CULTURAL	746.000,00			746.000,00
13 392	Difusão Cultural	10.880.202,00	7.715.000,00		18.595.202,00
13 392 1301	DESENVOLVIMENTO E PROMOÇÃO CULTURAL	10.880.202,00	7.715.000,00		18.595.202,00
13 695	Turismo	37.000,00		200.000,00	237.000,00
13 695 0363	PROMOÇÃO DO TURISMO			200.000,00	200.000,00
13 695 1301	DESENVOLVIMENTO E PROMOÇÃO CULTURAL	37.000,00			37.000,00
<b>15</b>	<b>Urbanismo</b>	<b>27.377.000,00</b>	<b>18.510.000,00</b>		<b>45.887.000,00</b>
15 122	Administração Geral	22.007.000,00	4.040.000,00		26.047.000,00
15 122 1501	REABILITAÇÃO DE ÁREAS URBANAS	17.632.000,00			17.632.000,00
15 122 1502	DESENVOLVIMENTO URBANO	4.375.000,00			4.375.000,00
15 122 1503	ILUMINAÇÃO PÚBLICA EFICIENTE		4.040.000,00		4.040.000,00
15 244	Assistência Comunitária	50.000,00	100.000,00		150.000,00
15 244 1502	DESENVOLVIMENTO URBANO	50.000,00	100.000,00		150.000,00
15 451	Infra-Estrutura Urbana	4.280.000,00	12.070.000,00		16.350.000,00
15 451 1502	DESENVOLVIMENTO URBANO	4.280.000,00	11.970.000,00		16.250.000,00
15 451 1503	ILUMINAÇÃO PÚBLICA EFICIENTE		100.000,00		100.000,00
15 452	Serviços Urbanos	540.000,00	1.700.000,00		2.240.000,00
15 452 1501	REABILITAÇÃO DE ÁREAS URBANAS	540.000,00	1.700.000,00		2.240.000,00
15 606	Extensão Rural	100.000,00			100.000,00
15 606 1505	INTERVENÇÕES VIÁRIAS	100.000,00			100.000,00
15 813	Lazer	400.000,00	600.000,00		1.000.000,00
15 813 1502	DESENVOLVIMENTO URBANO	400.000,00	600.000,00		1.000.000,00
<b>17</b>	<b>Saneamento</b>	<b>100.000,00</b>			<b>100.000,00</b>
17 512	Saneamento Básico Urbano	100.000,00			100.000,00
17 512 1701	ÁGUA E ESGOTO- SERVIÇOS URBANOS	100.000,00			100.000,00
<b>18</b>	<b>Gestão Ambiental</b>	<b>210.000,00</b>	<b>100.000,00</b>		<b>310.000,00</b>
18 541	Preservação e Conservação Ambiental	80.000,00			80.000,00
18 541 1801	DEFESA DO MEIO AMBIENTE	80.000,00			80.000,00
18 542	Controle Ambiental	10.000,00			10.000,00
18 542 0181	PROGRAMA CONSORCIAL DE GESTÃO AMBIENTAL	10.000,00			10.000,00
18 544	Recursos Hídricos	120.000,00	100.000,00		220.000,00
18 544 1801	DEFESA DO MEIO AMBIENTE	120.000,00	100.000,00		220.000,00
<b>20</b>	<b>Agricultura</b>	<b>1.177.000,00</b>	<b>650.000,00</b>		<b>1.827.000,00</b>
20 122	Administração Geral	832.000,00			832.000,00
20 122 2001	DESENVOLVIMENTO E INFRAESTRUTURA URBANA E RURAL	832.000,00			832.000,00

**PREFEITURA MUNICIPAL DE PAUDALHO**

AV RAUL BANDEIRA, 21 - CNPJ:11097383/0001-84

Orçamento Programa - Exercício de 2024

Anexo 08

Page 4

Lei: 1095, Data: 13/11/2023

**DESPESA POR FUNÇÃO, SUBFUNÇÃO E PROGRAMAS  
CONFORME O VÍNCULO COM OS RECURSOS**

(Inc.II, § 2º, Art.2º)

Código	Especificação	Ordinário	Vinculado	Adm. Indireta	Total
20 605	Abastecimento	245.000,00	550.000,00		795.000,00
20 605 2001	DESENVOLVIMENTO E INFRAESTRUTURA URBANA E RURAL	95.000,00	500.000,00		595.000,00
20 605 2002	FOMENTO AO ABASTECIMENTO ALIMENTAR	150.000,00	50.000,00		200.000,00
20 606	Extensão Rural	100.000,00	100.000,00		200.000,00
20 606 2001	DESENVOLVIMENTO E INFRAESTRUTURA URBANA E RURAL	100.000,00	100.000,00		200.000,00
<b>23</b>	<b>Comércio e Serviços</b>	<b>20.000,00</b>			<b>20.000,00</b>
23 691	Promoção Comercial	20.000,00			20.000,00
23 691 2301	COMÉRCIO E SERVIÇOS	20.000,00			20.000,00
<b>26</b>	<b>Transporte</b>	<b>1.350.000,00</b>			<b>1.350.000,00</b>
26 782	Transporte Rodoviário	1.350.000,00			1.350.000,00
26 782 1504	PROMOÇÃO DA MOBILIDADE	1.350.000,00			1.350.000,00
<b>27</b>	<b>Desporto e Lazer</b>	<b>476.000,00</b>	<b>300.000,00</b>		<b>776.000,00</b>
27 122	Administração Geral	276.000,00			276.000,00
27 122 2702	DESENVOLVIMENTO DO ESPORTE E ATIVIDADES MOTORAS	276.000,00			276.000,00
27 451	Infra-Estrutura Urbana	200.000,00	300.000,00		500.000,00
27 451 2701	ESPORTE E LAZER - INFRAESTRUTURA E MODERNIZAÇÃO ESPORTIVA	200.000,00	300.000,00		500.000,00
<b>28</b>	<b>Encargos Especiais</b>	<b>5.400.721,60</b>	<b>1.900.000,00</b>	<b>20.000,00</b>	<b>7.320.721,60</b>
28 843	Serviço da Dívida Interna	5.149.487,20			5.149.487,20
28 843 0000	ENCARGOS PÚBLICOS DIVERSOS	5.149.487,20			5.149.487,20
28 846	Outros Encargos Especiais	251.234,40	1.900.000,00	20.000,00	2.171.234,40
28 846 0000	ENCARGOS PÚBLICOS DIVERSOS	249.213,20	1.900.000,00	20.000,00	2.169.213,20
28 846 1010	CONIDER	2.021,20			2.021,20
<b>99</b>	<b>Reserva de Contingência</b>	<b>1.000.000,00</b>			<b>1.000.000,00</b>
99 999	Reserva de Contingência	1.000.000,00			1.000.000,00
99 999 9990	RESERVA DE CONTIGÊNCIA	1.000.000,00			1.000.000,00
<b>TOTAL</b>		<b>76.873.000,00</b>	<b>168.837.000,00</b>	<b>7.290.000,00</b>	<b>253.000.000,00</b>



**PREFEITURA MUNICIPAL DE PAUDALHO**

AV RAUL BANDEIRA, 21 - CNPJ:11097383/0001-84

Orçamento Programa - Exercício de 2024

Anexo 09

Page 1

**DEMONSTRATIVO DAS DESPESAS POR ORGÃO E FUNÇÕES DE GOVERNO**

(Inc.II, § 2º, Art.2º)

Lei: 1095, Data: 13/11/2023

Orgão:	01 01	CORPO DELIBERATIVO DA SECRETARIA	Valor
Função	01	Legislativa	7.070.000,00
Função	28	Encargos Especiais	20.000,00
Orgão:	02 01	SECRETARIA MUNICIPAL DA CHEFIA DO GABINETE	Valor
Função	04	Administração	2.810.000,00
Função	08	Assistência Social	285.000,00
Orgão:	02 02	PROCURADORIA GERAL DO MUNICÍPIO	Valor
Função	04	Administração	1.905.000,00
Orgão:	02 03	SECRETARIA DE ADMINISTRAÇÃO E FINANÇAS	Valor
Função	04	Administração	10.455.000,00
Função	09	Previdência Social	400.000,00
Função	28	Encargos Especiais	7.125.000,00
Função	99	Reserva de Contingência	1.000.000,00
Orgão:	02 06	SECRETARIA DE GOVERNO	Valor
Função	06	Segurança Pública	2.345.000,00
Orgão:	02 08	SECRETARIA DE SAÚDE	Valor
Função	10	Saúde	10.000,00
Orgão:	02 13	SECRETARIA DE DESENVOLVIMENTO URBANO E MEIO AMBIENTE	Valor
Função	15	Urbanismo	44.227.000,00
Função	18	Gestão Ambiental	50.000,00
Função	23	Comércio e Serviços	20.000,00
Orgão:	02 14	SECRETARIA DE AGRICULTURA, ABASTECIMENTO, PECUÁRIA E PESCA	Valor
Função	17	Saneamento	100.000,00
Função	18	Gestão Ambiental	250.000,00
Função	20	Agricultura	1.827.000,00
Orgão:	02 31	SECRETARIA DE EDUCAÇÃO E ESPORTES	Valor
Função	12	Educação	36.000,00
Função	27	Desporto e Lazer	776.000,00
Orgão:	02 32	SECRETARIA DE CULTURA, TURISMO, LAZER E JUVENTUDE	Valor
Função	13	Cultura	66.000,00

**PREFEITURA MUNICIPAL DE PAUDALHO**

AV RAUL BANDEIRA, 21 - CNPJ:11097383/0001-84

Orçamento Programa - Exercício de 2024

Anexo 09

Page 2

**DEMONSTRATIVO DAS DESPESAS POR ORGÃO E FUNÇÕES DE GOVERNO**

(Inc. II, § 2º, Art. 2º)

Lei: 1095, Data: 13/11/2023

Orgão:	02 33	CONIDER	Valor
Função	04	Administração	732.734,40
Função	28	Encargos Especiais	6.063,60
Orgão:	02 34	COMUPE	Valor
Função	04	Administração	75.342,00
Função	10	Saúde	10.000,00
Função	18	Gestão Ambiental	10.000,00
Função	28	Encargos Especiais	4.658,00
Orgão:	03 01	FUNDO MUNICIPAL DE SAÚDE	Valor
Função	10	Saúde	52.150.000,00
Função	28	Encargos Especiais	65.000,00
Orgão:	03 02	FUNDO MUNICIPAL DE ASSISTÊNCIA SOCIAL	Valor
Função	08	Assistência Social	9.302.000,00
Orgão:	03 03	FUNDO MUNICIPAL DE EDUCAÇÃO	Valor
Função	12	Educação	87.102.000,00
Função	28	Encargos Especiais	100.000,00
Orgão:	03 04	FUNDO MUNICIPAL DO DIREITO DA CRIANÇA E DO ADOLESCENTE	Valor
Função	08	Assistência Social	84.000,00
Orgão:	03 05	FUNDO DE DESENVOLVIMENTO MUNICIPAL	Valor
Função	15	Urbanismo	1.660.000,00
Orgão:	03 17	FUNDO MUNICIPAL DE DIREITOS DO IDOSO	Valor
Função	08	Assistência Social	39.000,00
Orgão:	03 18	FUNDO MUNICIPAL DE TURISMO	Valor
Função	13	Cultura	237.000,00
Orgão:	03 19	FUNDO MUNICIPAL DE CULTURA	Valor
Função	10	Saúde	20.000,00
Função	13	Cultura	19.275.202,00
Orgão:	04 01	AUTARQUIA MUNICIPAIS	Valor
Função	26	Transporte	1.350.000,00

**PREFEITURA MUNICIPAL DE PAUDALHO**

AV RAUL BANDEIRA, 21 - CNPJ:11097383/0001-84

Orçamento Programa - Exercício de 2024

Anexo 09

Page 3

**DEMONSTRATIVO DAS DESPESAS POR ORGÃO E FUNÇÕES DE GOVERNO**

(Inc.II, § 2º, Art.2º)

Lei: 1095, Data: 13/11/2023

TOTAL GERAL

253.000.000,00

**RESUMO DO TOTAL ORÇADO POR ORGÃO**

01 01	CORPO DELIBERATIVO DA SECRETARIA	7.090.000,00
02 01	SECRETARIA MUNICIPAL DA CHEFIA DO GABINETE	3.095.000,00
02 02	PROCURADORIA GERAL DO MUNICÍPIO	1.905.000,00
02 03	SECRETARIA DE ADMINISTRAÇÃO E FINANÇAS	18.980.000,00
02 06	SECRETARIA DE GOVERNO	2.345.000,00
02 08	SECRETARIA DE SAÚDE	10.000,00
02 13	SECRETARIA DE DESENVOLVIMENTO URBANO E MEIO AMBIENTE	4.122.000,00
02 14	SECRETARIA DE AGRICULTURA, ABASTECIMENTO, PECUÁRIA E PESCAÇA	1.710.000,00
02 31	SECRETARIA DE EDUCAÇÃO E ESPORTES	812.000,00
02 32	SECRETARIA DE CULTURA, TURISMO, LAZER E JUVENTUDE	66.000,00
02 33	CONIDER	738.798,00
02 34	COMUPE	100.000,00
03 01	FUNDO MUNICIPAL DE SAÚDE	52.215.000,00
03 02	FUNDO MUNICIPAL DE ASSISTÊNCIA SOCIAL	9.302.000,00
03 03	FUNDO MUNICIPAL DE EDUCAÇÃO	87.202.000,00
03 04	FUNDO MUNICIPAL DO DIREITO DA CRIANÇA E DO ADOLESCENTE	8.000,00
03 05	FUNDO DE DESENVOLVIMENTO MUNICIPAL	1.660.000,00
03 17	FUNDO MUNICIPAL DE DIREITOS DO IDOSO	39.000,00
03 18	FUNDO MUNICIPAL DE TURISMO	237.000,00
03 19	FUNDO MUNICIPAL DE CULTURA	19.295.202,00
04 01	AUTARQUIA MUNICIPAIS	1.350.000,00
<b>TOTAL</b>		<b>253.000.000,00</b>

**RESUMO DO TOTAL ORÇADO POR FUNÇÃO**

01	Legislativa	7.070.000,00
04	Administração	15.978.076,40
06	Segurança Pública	2.345.000,00
08	Assistência Social	9.710.000,00
09	Previdência Social	400.000,00
10	Saúde	52.190.000,00
12	Educação	87.138.000,00
13	Cultura	19.578.202,00
15	Urbanismo	45.887.000,00
17	Saneamento	100.000,00
18	Gestão Ambiental	310.000,00
20	Agricultura	1.827.000,00
23	Comércio e Serviços	20.000,00
26	Transporte	1.350.000,00
27	Desporto e Lazer	776.000,00
28	Encargos Especiais	7.320.721,60
99	Reserva de Contingência	1.000.000,00



**PREFEITURA MUNICIPAL DE PAUDALHO**

AV RAUL BANDEIRA, 21 - CNPJ:11097383/0001-84

Orçamento Programa - Exercício de 2024

Anexo 09

Page 4

**DEMONSTRATIVO DAS DESPESAS POR ORGÃO E FUNÇÕES DE GOVERNO**

(Inc.II, § 2º, Art.2º)

**Lei: 1095, Data: 13/11/2023**

---

TOTAL	253.000.000,00
-------	----------------

---

**PREFEITURA MUNICIPAL DE PAUDALHO**

AV RAUL BANDEIRA, 21 - CNPJ:11097383/0001-84

Orçamento Programa - Exercício de 2024

**SEGURIDADE SOCIAL**

Anexo 11

Page 1

Lei: 1095, Data: 13/11/2023

Código	Especificação	Categoria	Função
<b>08</b>	<b>Assistência Social</b>		<b>9.710.000,00</b>
3.1.90.04.00	CONTRATAÇÃO POR TEMPO DETERMINADO	1.031.000,00	
3.1.90.11.00	VENCIMENTOS E VANTAGENS FIXAS - PESSOAL CIVIL	1.500.000,00	
3.1.90.13.00	OBRIGAÇÕES PATRONAIS	490.000,00	
3.1.90.91.00	SENTENÇAS JUDICIAIS	10.000,00	
3.1.90.94.00	INDENIZAÇÕES E RESTITUIÇÕES TRABALHISTAS	695.000,00	
3.3.50.41.00	CONTRIBUIÇÕES	4.000,00	
3.3.50.43.00	SUBVENÇÕES SOCIAIS	82.000,00	
3.3.90.14.00	DIÁRIAS - CIVIL	45.000,00	
3.3.90.30.00	MATERIAL DE CONSUMO	1.501.000,00	
3.3.90.32.00	Material, Bem ou Serviço para Distribuição Gratuita	630.000,00	
3.3.90.33.00	PASSAGENS E DESPESAS COM LOCOMOÇÃO	7.000,00	
3.3.90.36.00	OUTROS SERVIÇOS DE TERCEIROS - PESSOA FÍSICA	422.000,00	
3.3.90.39.00	OUTROS SERVIÇOS DE TERCEIROS - PESSOA JURÍDICA	1.366.000,00	
3.3.90.41.00	Contribuições	2.000,00	
3.3.90.48.00	OUTROS AUXÍLIOS FINANCEIROS A PESSOA FÍSICA	600.000,00	
3.3.90.92.00	DESPESAS DE EXERCÍCIOS ANTERIORES	15.000,00	
3.3.90.93.00	INDENIZAÇÕES E RESTITUIÇÕES	60.000,00	
4.4.90.51.00	OBRAS E INSTALAÇÕES	220.000,00	
4.4.90.52.00	EQUIPAMENTOS E MATERIAL PERMANENTE	990.000,00	
4.5.90.61.00	AQUISIÇÃO DE IMÓVEIS	40.000,00	
<b>09</b>	<b>Previdência Social</b>		<b>400.000,00</b>
3.1.90.01.00	Aposentadorias, Reserva Remunerada e Reformas	300.000,00	
3.1.90.03.00	Pensões do RPPS e do Militar	100.000,00	
<b>10</b>	<b>Saúde</b>		<b>52.190.000,00</b>
3.1.90.04.00	CONTRATAÇÃO POR TEMPO DETERMINADO	13.330.000,00	
3.1.90.11.00	VENCIMENTOS E VANTAGENS FIXAS - PESSOAL CIVIL	9.130.000,00	
3.1.90.13.00	OBRIGAÇÕES PATRONAIS	4.800.000,00	
3.1.90.94.00	INDENIZAÇÕES E RESTITUIÇÕES TRABALHISTAS	6.350.000,00	
3.3.50.43.00	SUBVENÇÕES SOCIAIS	50.000,00	
3.3.90.14.00	DIÁRIAS - CIVIL	20.000,00	
3.3.90.30.00	MATERIAL DE CONSUMO	6.377.000,00	
3.3.90.32.00	Material, Bem ou Serviço para Distribuição Gratuita	2.570.000,00	
3.3.90.35.00	SERVIÇOS DE CONSULTORIA	2.000,00	
3.3.90.36.00	OUTROS SERVIÇOS DE TERCEIROS - PESSOA FÍSICA	596.000,00	
3.3.90.39.00	OUTROS SERVIÇOS DE TERCEIROS - PESSOA JURÍDICA	3.713.000,00	
3.3.90.40.00	SERVIÇOS DE TECNOLOGIA DA INFORMAÇÃO E COMUNICAÇÃO	2.000,00	
3.3.90.47.00	OBRIGAÇÕES TRIBUTÁRIAS E CONTRIBUTIVAS	20.000,00	
3.3.90.48.00	OUTROS AUXÍLIOS FINANCEIROS A PESSOA FÍSICA	210.000,00	
3.3.90.92.00	DESPESAS DE EXERCÍCIOS ANTERIORES	280.000,00	
3.3.90.93.00	INDENIZAÇÕES E RESTITUIÇÕES	10.000,00	
4.4.90.51.00	OBRAS E INSTALAÇÕES	2.900.000,00	
4.4.90.52.00	EQUIPAMENTOS E MATERIAL PERMANENTE	1.830.000,00	



**PREFEITURA MUNICIPAL DE PAUDALHO**

AV RAUL BANDEIRA, 21 - CNPJ:11097383/0001-84

Orçamento Programa - Exercício de 2024

**SEGURIDADE SOCIAL**

Anexo 11

Page 2

Lei: 1095, Data: 13/11/2023

Código	Especificação	Categoria	Função
TOTAL			62.300.000,00



**PREFEITURA MUNICIPAL DE PAUDALHO**  
AV RAUL BANDEIRA, 21 - CNPJ:11097383/0001-84

Orçamento Programa - Exercício de 2024

**ANÁLISE DE APLICAÇÃO NO ENSINO**

Page 1

Lei: 1095, Data: 13/11/2023

RECEITAS RESULTANTE DE IMPOSTOS (Caput do art. 212 da Constituição)	Valor Previsto	Obrig.(25%)
<b>1. RECEITAS DE IMPOSTOS</b>	<b>15.670.000,00</b>	<b>3.917.500,00</b>
1.1 - Receitas Resultante do Imposto sobre a Propriedade Predial e Territorial Urbana - IPTU	4.300.000,00	1.075.000,00
1.2 - Receitas Resultante do Imposto sobre Transmissão Inter Vivos - ITBI	3.845.000,00	961.250,00
1.3 - Receitas Resultante do Imposto sobre Serviços de Qualquer Natureza - ISS	4.105.000,00	1.026.250,00
1.4 - Receitas Resultante do Imposto de Renda Retido na Fonte - IRRF	3.420.000,00	855.000,00
<b>2. RECEITAS DE TRANSFERÊNCIAS CONSTITUCIONAIS E LEGAIS</b>	<b>94.165.000,00</b>	<b>23.541.250,00</b>
<b>2.1 - Cota-Parte FPM</b>	<b>76.400.000,00</b>	<b>19.100.000,00</b>
2.1.1 - Parcela referente à CF, art. 159, I alínea b	71.000.000,00	17.750.000,00
2.1.2 - Parcela referente à CF, art. 159, I alínea "d" e "e"	5.400.000,00	1.350.000,00
2.2 - Cota-Parte ICMS	10.000.000,00	2.500.000,00
2.3 - Cota-Parte IPI-Exportação	40.000,00	10.000,00
2.4 - Cota-Parte ITR	25.000,00	6.250,00
2.5 - Cota-Parte IPVA	7.000.000,00	1.750.000,00
2.6 - Cota-Parte IOF-Ouro	0,00	0,00
2.7 - Compensações Financeiras Provenientes de Impostos e Transferências Constitucionais	700.000,00	175.000,00
<b>3. TOTAL DA RECEITA DE IMPOSTOS (1+2)</b>	<b>109.835.000,00</b>	
<b>RECEITAS DO FUNDEB</b>		
<b>4. RECEITAS DESTINADAS AO FUNDEB</b>	<b>17.753.000,00</b>	
4.1 - Cota-Parte FPM Destinada ao FUNDEB - (20% de 2.1.1)	14.200.000,00	
4.2 - Cota-Parte ICMS Destinada ao FUNDEB - (20% de 2.2)	2.000.000,00	
4.3 - Cota-Parte IPI-Exportação Destinada ao FUNDEB - (20% de 2.3)	8.000,00	
4.4 - Cota-Parte ITR Destinada ao FUNDEB - (20% de 2.4)	5.000,00	
4.5 - Cota-Parte IPVA Destinada ao FUNDEB - (20% de 2.5)	1.400.000,00	
4.6 - Cota-Parte Compensações Financeiras Destinada ao FUNDEB - (20% de 2.7)	140.000,00	
<b>5. RECEITAS RECEBIDAS DO FUNDEB</b>	<b>62.410.000,00</b>	
<b>5.1 - FUNDEB - Impostos e Transferências de Impostos</b>	<b>48.110.000,00</b>	
5.1.1 - Principal	48.000.000,00	
5.1.2 - Rendimentos de Aplicações Financeiras	110.000,00	
5.1.3 - Ressarcimento de recursos do Fundeb	0,00	
<b>5.2 - FUNDEB - Complementação da União - VAAF</b>	<b>6.700.000,00</b>	
5.2.1 - Principal	6.700.000,00	
5.2.2 - Rendimentos de Aplicações Financeiras	0,00	
5.2.3 - Ressarcimento de recursos do Fundeb	0,00	
<b>5.3 - FUNDEB - Complementação da União - VAAT</b>	<b>6.400.000,00</b>	
5.3.1 - Principal	6.400.000,00	
5.3.2 - Rendimentos de Aplicações Financeiras	0,00	
5.3.3 - Ressarcimento de recursos do Fundeb	0,00	
<b>5.4 - FUNDEB - Complementação da União - VAAR</b>	<b>1.200.000,00</b>	
5.4.1 - Principal	1.200.000,00	
5.4.2 - Rendimentos de Aplicações Financeiras	0,00	
5.4.3 - Ressarcimento de recursos do Fundeb	0,00	
<b>6. RESULTADO LÍQUIDO DAS TRANSFERÊNCIAS DO FUNDEB (5.1.1 - 4)</b>	<b>30.247.000,00</b>	



**PREFEITURA MUNICIPAL DE PAUDALHO**  
AV RAUL BANDEIRA, 21 - CNPJ:11097383/0001-84

Orçamento Programa - Exercício de 2024

Page 2

**ANÁLISE DE APLICAÇÃO NO ENSINO**

Lei: 1095, Data: 13/11/2023

- 6.1 - ACRÉSCIMO RESULTANTE DAS TRANSFERÊNCIAS DO FUNDEB
- 6.2 - DECRESCIMO RESULTANTE DAS TRANSFERÊNCIAS DO FUNDEB

30.247.000,00  
0,00

**DESPESAS DO FUNDEB**

**7. PROFISSIONAIS DA EDUCAÇÃO BÁSICA**

**7.1 - Educação Infantil**

- 7.1.1 - Creche
- 7.1.2 - Pré-Escola
- 7.2 - Ensino Fundamental

**44.905.000,00**  
**280.000,00**  
130.000,00  
150.000,00  
44.625.000,00

**8. OUTRAS DESPESAS**

**8.1 - Educação Infantil**

- 8.1.1 - Creche
- 8.1.2 - Pré-Escola
- 8.2 - Ensino Fundamental

**16.305.000,00**  
**7.155.000,00**  
2.140.000,00  
5.015.000,00  
9.150.000,00

**9. TOTAL DAS DESPESAS DO FUNDEB (7+8)**

**61.210.000,00**

**DESPESAS CUSTEADAS COM RECURSOS DO FUNDEB RECEBIDOS NO EXERCÍCIO**

- 10. Total das Despesas do FUNDEB com Profissionais da Educação Básica
- 11. Total das Despesas custeadas com FUNDEB - Impostos e Transferências de Impostos
- 12. Total das Despesas custeadas com FUNDEB - Complementação da União - VAAF
- 13. Total das Despesas custeadas com FUNDEB - Complementação da União - VAAT
- 14. Total das Despesas custeadas com FUNDEB - Complementação da União - VAAR
- 15. Total das Despesas custeadas com FUNDEB - Complementação da União - VAAF aplicadas na Educação Infantil
- 16. Total das Despesas custeadas com FUNDEB - Complementação da União - VAAT aplicadas em Despesa de Capital

44.905.000,00  
48.110.000,00  
6.700.000,00  
6.400.000,00  
1.200.000,00  
6.400.000,00  
3.100.000,00

**INDICADORES - Art. 212-A, inciso XI e § 3º - Constituição Federal**

- 17. Mínimo de 70% do FUNDEB na Remuneração dos Profissionais da Educação Básica
- 18. Percentual de 50% da Complementação da União ao FUNDEB (VAAT) na Educação Infantil
- 19. Mínimo de 15% da Complementação da União ao FUNDEB (VAAT) em Despesa de Capital

71,95  
100,00  
48,44

**DESPESAS COM MANUTENÇÃO E DESENVOLVIMENTO DO ENSINO - MDE - CUSTEADAS COM RECEITA DE IMPOSTOS (EXCETO FUNDEB)**

**20. EDUCAÇÃO INFANTIL**

- 20.1 - Creche
- 20.2 - Pré-escola
- 21. ENSINO FUNDAMENTAL

**640.000,00**  
620.000,00  
20.000,00  
11.557.000,00

**22. TOTAL DAS DESPESAS COM AÇÕES TÍPICAS DE MDE (20 + 21)**

**12.197.000,00**

**APURAÇÃO DAS DESPESAS PARA FINS DE LIMITE MÍNIMO CONSTITUCIONAL**

- 23. TOTAL DAS DESPESAS DE MDE CUSTEADAS COM RECURSOS DE IMPOSTOS (FUNDEB E RECEITAS DE IMPOSTOS)
- 24. RESULTADOS LÍQUIDOS DAS TRANSFERÊNCIAS DO FUNDEB
- 25. TOTAL DAS DESPESAS PARA FINS DE LIMITE (23 - 24)

60.307.000,00  
30.247.000,00  
30.060.000,00

**26. PERCENTUAL DE APLICAÇÃO EM MDE SOBRE A RECEITA LÍQUIDA DE IMPOSTOS ((25)/(3)x100) - LIMITE CONSTITUCIONAL 25%**

**27,37**





**PREFEITURA MUNICIPAL DE PAUDALHO**  
AV RAUL BANDEIRA, 21 - CNPJ:11097383/0001-84

Orçamento Programa - Exercício de 2024

Page 3

Lei: 1095, Data: 13/11/2023

### ANÁLISE DE APLICAÇÃO NO ENSINO

#### RECEITAS ADICIONAIS PARA FINANCIAMENTO DO ENSINO (Obrigatório 100%)

##### 27. RECEITA DE TRANSFERÊNCIA DO FNDE (INCLUINDO RENDIMENTOS DE APLICAÇÃO FINANCEIRA)

27.1 - Salário-Educação	3.705.000,00
27.2 - PDDE	2.150.000,00
27.3 - PNAE	15.000,00
27.4 - PNATE	1.100.000,00
27.5 - Outras Transferências do FNDE	440.000,00
28. RECEITA DE TRANSFERÊNCIAS DE CONVÊNIOS	0,00
29. RECEITA DE ROYALTIES DESTINADOS A EDUCAÇÃO	4.700.000,00
30. RECEITA DE OPERAÇÕES DE CRÉDITO VINCULADAS À EDUCAÇÃO	0,00
31. OUTRAS RECEITAS PARA FINANCIAMENTO DO ENSINO	0,00
<b>32. TOTAL DAS OUTRAS RECEITAS ADICIONAIS DO ENSINO (27 + 28 + 29 + 30 + 31)</b>	<b>8.405.000,00</b>

#### DESPESAS CUSTEADAS COM RECEITAS ADICIONAIS PARA FINANCIAMENTO DO ENSINO

33. EDUCAÇÃO INFANTIL	2.180.000,00
33.1 - Creche	1.270.000,00
33.2 - Pré-Escola	910.000,00
34. ENSINO FUNDAMENTAL	8.385.000,00
35. ENSINO MÉDIO	0,00
36. ENSINO SUPERIOR	1.500.000,00
37. ENSINO PROFISSIONAL NÃO INTEGRADO AO ENSINO REGULAR	0,00
<b>38. TOTAL DAS DESPESAS CUSTEADAS COM RECEITAS ADICIONAIS PARA FINANCIAMENTO DO ENSINO (33 + 34 + 35 + 36 + 37)</b>	<b>12.065.000,00</b>



**PREFEITURA MUNICIPAL DE PAUDALHO**  
AV RAUL BANDEIRA, 21 - CNPJ:11097383/0001-84

Orçamento Programa - Exercício de 2024

**ANÁLISE DE APLICAÇÃO NA SAÚDE**

Quadro 17

Page 1

Lei: 1095, Data: 13/11/2023

RECEITAS RESULTANTE DE IMPOSTOS (Caput do art. 212 da Constituição)	Previsão	Obrig.(15%)
<b>1. RECEITAS DE IMPOSTOS</b>	<b>15.670.000,00</b>	<b>2.350.500,00</b>
<b>1.1 - Receita Resultante do Imposto sobre a Propriedade Predial e Territorial Urbana - IPTU</b>	<b>4.300.000,00</b>	<b>645.000,00</b>
1.1.1 - IPTU	3.000.000,00	450.000,00
1.1.2 - Multas, Juros de Mora, Dívida Ativa e Outros Encargos do IPTU	1.300.000,00	195.000,00
<b>1.2 - Receitas Resultante do Imposto sobre Transmissão Inter Vivos - ITBI</b>	<b>3.845.000,00</b>	<b>576.750,00</b>
1.2.1 - ITBI	2.900.000,00	435.000,00
1.2.2 - Multas, Juros de Mora, Dívida Ativa e Outros Encargos do ITBI	945.000,00	141.750,00
<b>1.3 - Receitas Resultante do Imposto sobre Serviços de Qualquer Natureza - ISS</b>	<b>4.105.000,00</b>	<b>615.750,00</b>
1.3.1 - ISS	3.160.000,00	474.000,00
1.3.2 - Multas, Juros de Mora, Dívida Ativa e Outros Encargos do ISS	945.000,00	141.750,00
<b>1.4 - Receitas Resultante do Imposto de Renda Retido na Fonte - IRRF</b>	<b>3.420.000,00</b>	<b>513.000,00</b>
<b>2. RECEITAS DE TRANSFERÊNCIAS CONSTITUCIONAIS E LEGAIS</b>	<b>88.065.000,00</b>	<b>13.209.750,00</b>
2.1 - Cota-Parte FPM	71.000.000,00	10.650.000,00
2.2 - Cota-Parte ITR	25.000,00	3.750,00
2.3 - Cota-Parte IPVA	7.000.000,00	1.050.000,00
2.4 - Cota-Parte ICMS	10.000.000,00	1.500.000,00
2.5 - Cota-Parte IPI-Exportação	40.000,00	6.000,00
2.6 - Compensação Financeiras Provenientes de Impostos e Transf. Constitucionais	0,00	0,00
<b>3 - TOTAL DAS RECEITAS RESULTANTES DE IMPOSTOS E TRANSFERÊNCIAS CONSTITUCIONAIS E LEGAIS = (1 + 2)</b>	<b>103.735.000,00</b>	<b>15.560.250,00</b>
<b>4. DESPESAS COM AÇÕES E SERVIÇOS PÚBLICOS DE SAÚDE (ASPS) - POR SUBFUNÇÃO E CATEGORIA ECONÔMICA</b>	<b>Fixado</b>	
<b>4.1 - ATENÇÃO BÁSICA</b>	<b>2.730.000,00</b>	
4.1.1 - Despesas Correntes	2.530.000,00	
4.1.2 - Despesas de Capital	200.000,00	
<b>4.2 - ASSISTÊNCIA HOSPITALAR E AMBULATORIAL</b>	<b>5.370.000,00</b>	
4.2.1 - Despesas Correntes	4.970.000,00	
4.2.2 - Despesas de Capital	400.000,00	
<b>4.3 - SUPORTE PROFILÁTICO E TERAPÊUTICO</b>	<b>100.000,00</b>	
4.3.1 - Despesas Correntes	100.000,00	
4.3.2 - Despesas de Capital	0,00	
<b>4.4 - VIGILÂNCIA SANITÁRIA</b>	<b>50.000,00</b>	
4.4.1 - Despesas Correntes	0,00	
4.4.2 - Despesas de Capital	50.000,00	
<b>4.5 - VIGILÂNCIA EPIDEMIOLÓGICA</b>	<b>1.110.000,00</b>	
4.5.1 - Despesas Correntes	1.060.000,00	
4.5.2 - Despesas de Capital	50.000,00	
<b>4.6 - ALIMENTAÇÃO E NUTRIÇÃO</b>	<b>0,00</b>	
4.6.1 - Despesas Correntes	0,00	
4.6.2 - Despesas de Capital	0,00	
<b>4.7 - OUTRAS SUBFUNÇÕES (X)</b>	<b>6.300.000,00</b>	
4.7.1 - Despesas Correntes	6.000.000,00	



## PREFEITURA MUNICIPAL DE PAUDALHO

AV RAUL BANDEIRA, 21 - CNPJ:11097383/0001-84

Orçamento Programa - Exercício de 2024

### ANÁLISE DE APLICAÇÃO NA SAÚDE

Quadro 17

Page 2

Lei: 1095, Data: 13/11/2023

4.7.2 - Despesas de Capital	300.000,00
<b>5 - TOTAL (4.1 + 4.2 + 4.3 + 4.4 + 4.5 + 4.6 + 4.7)</b>	<b>15.660.000,00</b>
<b>6 - APURAÇÃO DO CUMPRIMENTO DO LIMITE MÍNIMO PARA APLICAÇÃO EM ASPS</b>	
6.1 - Diferença entre o Valor Aplicado e a Despesa Mínima a ser Aplicada (5 - 3)	99.750,00
6.2 - PERCENTUAL DA RECEITA DE IMPOSTOS E TRANSFERÊNCIAS CONSTITUCIONAIS E LEGAIS APLICADO EM ASPS(5 /3) * 100 (Mínimo de 1%	15,10
<b>7 - RECEITAS ADICIONAIS PARA O FINANCIAMENTO DA SAÚDE NÃO COMPUTADAS NO CÁLCULO DO MÍNIMO</b>	
<b>7.1 - RECEITAS DE TRANSFERÊNCIAS PARA A SAÚDE</b>	<b>36.470.000,00</b>
7.1.1 - Proveniente da União - Fundo a Fundo	34.020.000,00
7.1.2 - Proveniente dos Estados	2.450.000,00
7.1.3 - Proveniente de outros Municípios	0,00
<b>7.2 - RECEITA DE OPERAÇÕES DE CRÉDITO INTERNAS E EXTERNAS VINCULADAS A SAÚDE</b>	<b>0,00</b>
<b>7.3 - OUTRAS RECEITAS</b>	<b>0,00</b>
<b>8 - TOTAL DE RECEITAS ADICIONAIS PARA FINANCIAMENTO DA SAÚDE (7.1 + 7.2 + 7.3)</b>	<b>36.470.000,00</b>
<b>9 - DESPESAS COM SAÚDE POR SUBFUNÇÕES E CATEGORIA ECONÔMICA NÃO COMPUTADAS NO CÁLCULO DO MÍNIMO</b>	
<b>9.1 - ATENÇÃO BÁSICA</b>	<b>15.140.000,00</b>
9.1.1 - Despesas Correntes	13.490.000,00
9.1.2 - Despesas de Capital	1.650.000,00
<b>9.2 - ASSISTÊNCIA HOSPITALAR E AMBULATORIAL</b>	<b>14.760.000,00</b>
9.2.1 - Despesas Correntes	12.860.000,00
9.2.2 - Despesas de Capital	1.900.000,00
<b>9.3 - SUPORTE PROFILÁTICO E TERAPÊUTICO</b>	<b>2.400.000,00</b>
9.3.1 - Despesas Correntes	2.400.000,00
9.3.2 - Despesas de Capital	0,00
<b>9.4 - VIGILÂNCIA SANITÁRIA</b>	<b>130.000,00</b>
9.4.1 - Despesas Correntes	30.000,00
9.4.2 - Despesas de Capital	100.000,00
<b>9.5 - VIGILÂNCIA EPIDEMIOLÓGICA</b>	<b>990.000,00</b>
9.5.1 - Despesas Correntes	910.000,00
9.5.2 - Despesas de Capital	80.000,00
<b>9.6 - ALIMENTAÇÃO E NUTRIÇÃO</b>	<b>50.000,00</b>
9.6.1 - Despesas Correntes	50.000,00
9.6.2 - Despesas de Capital	0,00
<b>9.7 - OUTRAS SUBFUNÇÕES</b>	<b>3.050.000,00</b>
9.7.1 - Despesas Correntes	3.050.000,00
9.7.2 - Despesas de Capital	0,00
<b>10 - TOTAL DAS DESPESAS NÃO COMPUTADAS NO CÁLCULO DO MÍNIMO (9.1 + 9.2 + 9.3 + 9.4 + 9.5 + 9.6 + 9.7)</b>	<b>36.520.000,00</b>
<b>19 - DESPESAS TOTAIS COM SAÚDE (Computadas e não computadas no cálculo do limite mínimo)</b>	
20 - ATENÇÃO BÁSICA (4.1 + 9.1)	17.870.000,00



**PREFEITURA MUNICIPAL DE PAUDALHO**  
AV RAUL BANDEIRA, 21 - CNPJ:11097383/0001-84

Quadro 17

Orçamento Programa - Exercício de 2024

Page 3

Lei: 1095, Data: 13/11/2023

**ANÁLISE DE APLICAÇÃO NA SAÚDE**

21 - ASSISTÊNCIA HOSPITALAR E AMBULATORIAL (4.2 + 9.2)	20.130.000,00
22 - SUPORTE PROFILÁTICO E TERAPÊUTICO (4.3 + 9.3)	2.500.000,00
23 - VIGILÂNCIA SANITÁRIA (4.4 + 9.4)	180.000,00
24 - VIGILÂNCIA EPIDEMIOLÓGICA (4.5 + 9.5)	2.100.000,00
25 - ALIMENTAÇÃO E NUTRIÇÃO (4.6 + 9.6)	50.000,00
26 - OUTRAS SUBFUNÇÕES (4.7 + 9.7)	9.350.000,00
<b>27 - TOTAL DAS DESPESAS COM SAÚDE (20 + 21 + 22 + 23 + 24 + 25 + 26)</b>	<b>52.180.000,00</b>

**PREFEITURA MUNICIPAL DE PAUDALHO**

AV RAUL BANDEIRA, 21 - CNPJ:11097383/0001-84

Orçamento Programa - Exercício de 2024

RECEITA CORRENTE LIQUIDA - LC 101, ART. 2, Inciso IV

Quadro 20

Page 1

Lei: 1095, Data: 13/11/2023

Código	Especificação	Previsão
<b>RECEITA ORÇAMENTÁRIA</b>		
1100.00.0.0.00	IMPOSTOS, TAXAS E CONTRIBUIÇÕES DE MELHORIA	20.068.000,00
1200.00.0.0.00	CONTRIBUIÇÕES	4.140.000,00
1300.00.0.0.00	RECEITA PATRIMONIAL	3.553.202,00
1700.00.0.0.00	TRANSFERÊNCIAS CORRENTES	208.408.798,00
1900.00.0.0.00	OUTRAS RECEITAS CORRENTES	3.693.000,00
	<b>SUBTOTAL</b>	<b>239.863.000,00</b>
<b>DEDUÇÃO</b>		
1710.00.0.0.00	TRANSFERÊNCIAS RELATIVAS À EMENDA	-510.000,00
1710.00.0.0.00	TRANSFERÊNCIAS RELATIVAS À AGENTES COMUNITÁRIOS (FONTE STN 604)	-4.380.000,00
9500.00.0.0.00	(R) DEDUÇÕES DO FUNDEB	-17.753.000,00
	<b>SUBTOTAL</b>	<b>-22.643.000,00</b>
	<b>TOTAL</b>	<b>217.220.000,00</b>

**Percentual de Gastos com Pessoal****Legislativo**

Despesa com Pessoal 4.990.000,00

**Deduções**

Categoria	Tipo	Valor	Descrição da Dedução
3.1.90.91.00	NV	20.000,00	SENTENÇAS JUDICIAIS

Total Deduções 20.000,00

Despesa Líquida: 4.970.000,00

Percentual Aplicado: 2,29 %

**Executivo**

Despesa com Pessoal 114.414.642,80

**Deduções**

Categoria	Tipo	Valor	Descrição da Dedução
3.1.90.04.00	NV	680.000,00	CONTRATAÇÃO POR TEMPO DETERMINADO - ART. 198 § 7 DA CF
3.1.90.11.00	NV	3.220.000,00	VENCIMENTOS E VANTAGENS FIXAS - PESSOAL CIVIL - ART. 198 § 7 DA CF
3.1.90.91.00	NV	966.233,00	SENTENÇAS JUDICIAIS
3.1.90.92.00	NV	35.822,00	DESPESAS DE EXERCÍCIOS ANTERIORES
3.1.90.94.00	NV	21.883.096,00	INDENIZAÇÕES E RESTITUIÇÕES TRABALHISTAS
3.1.90.94.00	NV	350.000,00	INDENIZAÇÕES E RESTITUIÇÕES TRABALHISTAS - ART. 198 § 7 DA CF
3.3.90.30.00	NV	50.000,00	MATERIAL DE CONSUMO - ART. 198 § 7 DA CF
3.3.90.36.00	NV	30.000,00	OUTROS SERVIÇOS DE TERCEIROS - PESSOA FÍSICA - ART. 198 § 7 DA CF
3.3.90.39.00	NV	50.000,00	OUTROS SERVIÇOS DE TERCEIROS - PESSOA JURÍDICA - ART. 198 § 7 DA CF

Total Deduções 27.265.151,00

Despesa Líquida: 87.149.491,80

Percentual Aplicado: 40,12 %



# PREFEITURA MUNICIPAL DE PAUDALHO

AV RAUL BANDEIRA, 21 - CNPJ:11097383/0001-84

Orçamento Programa - Exercício de 2024

## RECEITA/DESPESA POR FONTE DE RECURSO

Quadro 19

Page 1

LeiData

Fonte	STN.	Descrição	PREVISÃO	
			RECEITA	DESPESA
	1.500	Recursos não Vinculados de Impostos (Exerc.Corrente)	111.331.202,00	111.331.202,00
	1.540	Transferências do FUNDEB - Impostos e Transferências de Impostos (Exerc.Corrente)	48.110.000,00	48.110.000,00
	1.541	Transferências do FUNDEB - Complementação da União - VAAF (Exerc.Corrente)	6.700.000,00	6.700.000,00
	1.542	Transferências do FUNDEB - Complementação da União - VAAT (Exerc.Corrente)	6.400.000,00	6.400.000,00
	1.543	Transferências do FUNDEB - Complementação da União - VAAR (Exerc.Corrente)	1.200.000,00	1.200.000,00
	1.550	Transferência do Salário-Educação (Exerc.Corrente)	2.150.000,00	2.150.000,00
	1.551	Transferências de Recursos do FNDE referentes ao Programa Dinheiro Direto na Escola	15.000,00	15.000,00
	1.552	Transferências de Recursos do FNDE referentes ao Programa Nacional de Alimentação Escolar	1.100.000,00	1.100.000,00
	1.553	Transferências de Recursos do FNDE Referentes ao Programa Nacional de Apoio à Alimentação	440.000,00	440.000,00
	1.569	Outras Transferências de Recursos do FNDE (Exerc.Corrente)	2.000.000,00	2.000.000,00
	1.570	Transferências do Governo Federal referentes a Convênios e Instrumentos Congêneres	2.400.000,00	2.400.000,00
	1.571	Transferências do Estado referentes a Convênios e Instrumentos Congêneres vinculados	2.300.000,00	2.300.000,00
	1.600	Transf.Fundo a Fundo de Recursos do SUS provenientes do Governo Federal - Bloco	27.310.000,00	27.310.000,00
	1.601	Transf.Fundo a Fundo de Recursos do SUS provenientes do Governo Federal - Bloco	1.530.000,00	1.530.000,00
	1.604	Transferências provenientes do Governo Federal destinadas ao vencimento dos agentes	4.380.000,00	4.380.000,00
	1.621	Transferências Fundo a Fundo de Recursos do SUS provenientes do Governo Estadual	2.450.000,00	2.450.000,00
	1.631	Transferências do Governo Federal referentes a Convênios e Instrumentos Congêneres	800.000,00	800.000,00
	1.660	Transferência de Recursos do Fundo Nacional de Assistência Social - FNAS (Exerc.C	1.635.000,00	1.635.000,00
	1.661	Transferência de Recursos dos Fundos Estaduais de Assistência Social (Exerc.Corre	315.000,00	315.000,00
	1.665	Transferências de Convênios e Instrumentos Congêneres vinculados à Assistência S	420.000,00	420.000,00
	1.700	Outras Transferências de Convênios ou Instrumentos Congêneres da União (Exerc.C	11.110.000,00	11.110.000,00
	1.701	Outras Transferências de Convênios ou Instrumentos Congêneres dos Estados (Exe	3.210.000,00	3.210.000,00
	1.715	Transferências Destinadas ao Setor Cultural - LC nº 195/2022 – Art. 5º - Audiovisual	181.000,00	181.000,00
	1.716	Transferências Destinadas ao Setor cultural - LC nº 195/2022 – Art. 8º - Demais Seto	334.000,00	334.000,00
	1.719	Transferências da Política Nacional Aldir Blanc de Fomento à Cultura - Lei nº 14.399/	200.000,00	200.000,00
	1.751	Recursos da Contribuição para o Custeio do Serviço de Iluminação Pública - COSIP	4.140.000,00	4.140.000,00
	1.754	Recursos de Operações de Crédito (Exerc.Corrente)	10.000.000,00	10.000.000,00
	1.880	Recursos Próprios dos Consórcios (Exerc.Corrente)	838.798,00	838.798,00
<b>TOTAL</b>			<b>253.000.000,00</b>	<b>253.000.000,00</b>

### LEGENDA

FRI: Fonte de Recurso Iduso  
FRG: Fonte de Recurso Grupo  
FRC: Fonte de Recurso Código  
DET: Fonte de Recurso Detalhamento  
STN: Fonte de Recurso STN  
VG: Vínculo Grupo  
VC: Vínculo Código